

STATISTIQUES DU COMMERCE

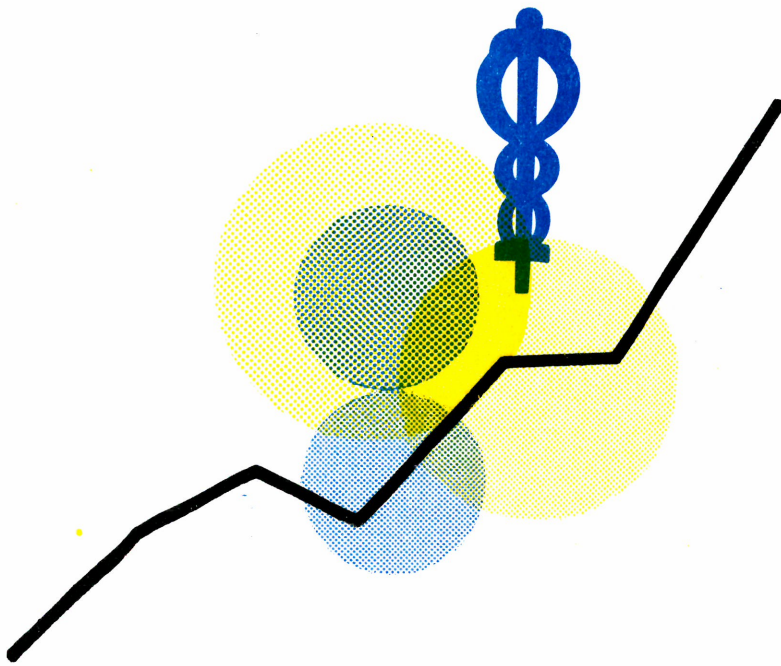

1978

OCTOBRE - NOVEMBRE - DECEMBRE
N° 10 - 11 - 12

INSTITUT NATIONAL DE STATISTIQUE

ROYAUME DE BELGIQUE

MINISTRE DES AFFAIRES ECONOMIQUES

STATISTIQUES **du COMMERCE**

1978

PUBLICATION MENSUELLE :

OCTOBRE - NOVEMBRE - DECEMBRE
N° 10 - 11-12

Abonnement : Belgique : 470 F l'an
Etranger : 565 F l'an

Ce numéro : Belgique : 55 F
Etranger : 70 F

11^e ANNEE

On peut se procurer le présent bulletin mensuel au siège de l'INSTITUT NATIONAL DE STATISTIQUE
Rue de Louvain, 44 - 1000 Bruxelles
Compte n° 000-2005886-23

TABLE DES MATIERES

COMMERCE EXTERIEURE DE L'UNION ECONOMIQUE
BELGO-LUXEMBOURGEOISE

I. COMMERCE EXTERIEUR PAR SECTIONS DE MARCHANDISES	
D'APRES LA NOMENCLATURE DE BRUXELLES :	
MOIS ET PERIODE	4
Juin 1978 - juillet 1978	
1. - Importations	4
2. - Exportations	5
Juillet 1978 - août 1978	
1. - Importations	6
2. - Exportations	7
Août 1978 - septembre 1978	
1. - Importations	8
2. - Exportations	9
II. COMMERCE EXTERIEUR D'APRES LES DIVISIONS DE LA CLASSIFICATION-TYPE POUR LE COMMERCE INTERNATIONAL : MOIS ET PERIODE	
Juin 1978 - juillet 1978	10
1. - Importations	10
2. - Exportations	12
Juillet 1978 - août 1978	
1. - Importations	14
2. - Exportations	16
Août 1978 - septembre 1978	
1. - Importations	18
2. - Exportations	20
III. COMMERCE EXTERIEUR PAR PAYS : MOIS ET PERIODE	
Juin 1978 - juillet 1978	22
1. - Importations	22
2. - Exportations	23
Juillet 1978 - août 1978	
1. - Importations	24
2. - Exportations	25
Août 1978 - septembre 1978	
1. - Importations	26
2. - Exportations	27
IV. INDICES DE QUANTITE ET DE LA VALEUR MOYENNE DES MARCHANDISES IMPORTEES ET EXPORTEES	
Août 1978	28
1. - Indices de quantité 1970 = 100	28
2. - Indices de la valeur moyenne 1970 = 100	28

COMMERCE INTERIEUR ET TOURISME
STATISTIQUES MENSUELLES ET TRIMESTRIELLES

Chiffres d'affaires des grandes entreprises de distribution - août 1978	32
I. Chiffres absolus (en 1 000 F)	32
II. Indices	38
Chiffres d'affaires du commerce de détail - Indices - août 1978	41
Tourisme et hôtellerie : nombre de nuitées	43
1. Evolution dans le temps - mai 1978	43
2. Résultats généraux par région touristique :	
janvier 1978	44
février 1978	46
mars 1978	48
avril 1978	50
mai 1978	52
3. Nombre de nuitées dans les villes d'art par région :	
janvier 1978	54
février 1978	55
mars 1978	56
avril 1978	57
mai 1978	58
Registre du commerce :	59
1. Inscriptions et radiations - décembre 1975	59
a) Répartition des entreprises suivant le nombre d'établissements qu'elles comprennent	59
b) Répartition des établissements d'après la nationalité	61
c) Répartition des établissements d'après l'activité exercée	63
d) Répartition des établissements d'après le sexe et l'état civil du propriétaire de l'entreprise (personnes physiques)	69
e) Répartition des établissements d'après la forme juridique de l'entreprise (personnes morales)	71
f) Répartition des établissements par arrondissement	72
g) Répartition des établissements d'après la forme de distribution	77
2. Réinscriptions - décembre 1975	79
a) Répartition des entreprises suivant le nombre d'établissements qu'elles comprennent	79
b) Répartition des établissements d'après l'activité exercée	81
STATISTIQUES SEMESTRIELLES ET ANNUELLES	
- Statistique annuelle des cartes professionnelles pour étrangers - 1er janvier 1977-78	84
- Statistique de l'exploitation des salles de cinéma - année 1977	89

Signes conventionnels

.. = les renseignements ne sont pas disponibles
- = 0 ou inférieur à la moitié de l'unité utilisée
(*) = chiffres provisoires
■ = chiffres rectifiés
La virgule (,) est employée pour séparer les unités des décimales

Droits d'auteur réservés

La reproduction du contenu de cette publication qu'elle soit intégrale ou partielle, dans la forme originale ou remaniée, est interdite sauf autorisation écrite de l'Institut national de Statistique.

L'utilisation du contenu de cette publication, à titre explicatif ou justificatif, dans un article, un compte rendu ou un livre, est autorisée, moyennant indication claire et précise de la source.

Commerce extérieur
de l'Union économique
Belgo-Luxembourgeoise

I.COMMERCE EXTERIEUR PAR SECTIONS DE MARCHANDISES D'APRES LA NOMENCLATURE DE BRUXELLES

1.IMPORTATIONS

SECTIONS DE MARCHANDISES	QUANTITE (1000 T)				VALEUR (1000000 F)			
	CHIFFRES MENSUELS		MOYENNES MENSUELLES		CHIFFRES MENSUELS		MOYENNES MENSUELLES	
	JUIN	JUILLET	JANVIER	JANVIER	JUIN	JUILLET	JANVIER	JANVIER
	1978	1978	JUILLET 1977	JUILLET 1978	1978	1978	JUILLET 1977	JUILLET 1978
1.ANIMAUX VIVANTS ET PRODUITS DU REGNE ANIMAL	79	63	62	70	4874	3673	3287	4065
2.PRODUITS DU REGNE VEGETAL	781	553	708	706	7065	5452	6861	6384
3.GRAISSES ET HUILES ANIMALES ET VEGETALES;PRODUITS DERIVES	37	27	37	35	757	568	786	698
4.PRODUITS ALIMENTAIRES BOISSONS ET TABACS	305	272	321	307	6047	4147	5090	5119
5.PRODUITS MINERAUX	9537	8339	9052	9103	16888	17203	19883	18218
6.PRODUITS CHIMIQUES	611	545	519	579	10299	8219	8285	9334
7.MATIERES PLASTIQUES ET CAOUTCHOUC PRODUITS EN CES MATIERES	120	78	107	110	5041	3232	4334	4383
8.PEAUX ET CUIRS;OUVRAGES EN CES MATIERES	5	3	5	5	749	559	822	780
9.BOIS ET LIEGE;OUVRAGES EN CES MATIERES	345	231	284	288	2441	1412	1792	2005
10.PAPIERS ET MATIERES SERVANT A LEUR FABRICATION	161	113	138	145	3804	2692	3370	3411
11.MATIERES TEXTILES ET OUVRAGES EN CES MATIERES	78	51	73	75	8871	7095	9257	9223
12.CHAUSSURES,COIFFURES,PARAPLUIES FLEURS ARTIFICIELLES	3	3	3	3	881	1183	1106	1068
13.OUVRAGES EN PIERRES;CIMENTES CERAMIQUES,VERRES	241	130	181	178	2207	1434	1778	1878
14.PIERRES ET METAUX PRECIEUX	-	-	-	-	7735	6919	6758	8450
15.METAUX COMMUNS ET OUVRAGES EN CES METAUX	546	400	487	504	12678	9089	11759	11294
16.MACHINES ET APPAREILS;MATRIEL ELECTRIQUE	86	65	77	77	16946	13413	14570	14939
17.MATERIEL DE TRANSPORT	159	135	160	156	18401	15801	15280	17016
18.OPTIQUE.PRECISION,HORLOGERIE ACOUSTIQUE	3	2	3	3	2701	2237	2254	2466
19.ARMES ET MUNITIONS	-	-	-	-	58	41	54	46
20.MARCHANDISES ET PRODUITS DIVERS	23	13	18	20	2519	1592	1954	2172
21.OBJETS D'ART.DE COLLECTION ET D'ANTIQUITE	-	-	-	-	80	99	85	86
22.MARCHANDISES NON CLASSEES AILLEURS	64	203	116	122	2016	796	1110	1133
TOTAL GENERAL :	13183	11226	12348	12486	133056	106855	120473	124165

I.COMMERCE EXTERIEUR PAR SECTIONS DE MARCHANDISES D'APRES LA NOMENCLATURE DE BRUXELLES

2.EXPORTATIONS

SECTIONS DE MARCHANDISES	QUANTITE (1000 T)				VALEUR (1000000 F)			
	CHIFFRES MENSUELS		MOYENNES MENSUELLES		CHIFFRES MENSUELS		MOYENNES MENSUELLES	
	JUIN	JUILLET	JANVIER	JANVIER	JUIN	JUILLET	JANVIER	JANVIER
	1978	1978	JUILLET 1977	JUILLET 1978	1978	1978	JUILLET 1977	JUILLET 1978
1.ANIMAUX VIVANTS ET PRODUITS DU REGNE ANIMAL	85	74	82	83	3810	3637	3495	4084
2.PRODUITS DU REGNE VEGETAL	281	291	306	272	2931	2559	3276	2818
3.GRAISSES ET HUILES ANIMALES ET VEGETALES;PRODUITS DERIVES	28	27	30	31	642	603	681	671
4.PRODUITS ALIMENTAIRES BOISSONS ET TABACS	202	311	198	227	3904	4139	3620	3926
5.PRODUITS MINERAUX	3293	2889	3266	2833	7010	6108	6478	5724
6.PRODUITS CHIMIQUES	976	800	913	923	12380	10846	11266	11869
7.MATIERES PLASTIQUES ET CAOUTCHOUC PRODUITS EN CES MATIERES	184	149	144	168	6741	5430	5724	6073
8.PEAUX ET CUIRS;OUVRAGES EN CES MATIERES	5	4	5	5	569	456	588	543
9.BOIS ET LIEGE;OUVRAGES EN CES MATIERES	134	91	102	114	1052	748	877	915
10.PAPIERS ET MATIERES SERVANT A LEUR FABRICATION	105	90	101	96	2575	2279	2513	2443
11.MATIERES TEXTILES ET OUVRAGES EN CES MATIERES	80	66	77	76	10204	8619	10207	9919
12.CHAUSSURES,COIFFURES,PARAPLUIES, FLEURS ARTIFICIELLES	1	1	1	1	178	135	158	151
13.OUVRAGES EN PIERRES;CIMENTES, CERAMIQUES,VERRES	265	178	189	213	3043	2101	2414	2560
14.PIERRES ET METAUX PRECIEUX	-	-	-	-	7930	9484	6423	8019
15.METAUX COMMUNS ET OUVRAGES EN CES METAUX	1390	1141	1244	1330	21895	18459	20388	20257
16.MACHINES ET APPAREILS;MATERIEL ELECTRIQUE	68	53	58	60	14457	11409	12021	12848
17.MATERIEL DE TRANSPORT	152	105	126	125	16593	12599	14939	14950
18.OPTIQUE,PRECISION,HORLOGERIE ACOUSTIQUE	3	2	2	2	1557	1241	1352	1412
19.ARMES ET MUNITIONS	-	-	-	-	108	47	75	55
20.MARCHANDISES ET PRODUITS DIVERS	17	11	14	15	1924	1349	1743	1760
21.OBJETS D'ART,DE COLLECTION ET D'ANTIQUITE	-	-	-	-	32	36	41	39
22.MARCHANDISES NON CLASSEES AILLEURS	43	36	44	40	4719	3310	4153	3943
TOTAL GENERAL :	7311	6319	6901	6613	124254	105595	112434	114980

I.COMMERCE EXTERIEUR PAR SECTIONS DE MARCHANDISES D'APRES LA NOMENCLATURE DE BRUXELLES

1.IMPORTATIONS

SECTIONS DE MARCHANDISES	QUANTITE (1000 T)				VALEUR (1000000 F)			
	CHIFFRES MENSUELS		MOYENNES MENSUELLES		CHIFFRES MENSUELS		MOYENNES MENSUELLES	
	JUILLET	AOUT	JANVIER	JANVIER	JUILLET	AOUT	JANVIER	JANVIER
	1978	1978	AOUT	AOUT	1978	1978	AOUT	AOUT
			1977	1978			1977	1978
1.ANIMAUX VIVANTS ET PRODUITS DU REGNE ANIMAL	63	77	63	71	3673	4349	3373	4101
2.PRODUITS DU REGNE VEGETAL	553	753	687	712	5452	6039	6674	6340
3.GRAISSES ET HUILES ANIMALES ET VEGETALES;PRODUITS DERIVES	27	35	37	35	568	743	790	703
4.PRODUITS ALIMENTAIRES BOISSONS ET TABACS	272	295	320	306	4147	4883	5072	5089
5.PRODUITS MINERAUX	8339	10388	9113	9264	17203	19999	20044	18440
6.PRODUITS CHIMIQUES	545	613	529	583	8219	9430	8277	9346
7.MATIERES PLASTIQUES ET CAOUTCHOUC PRODUITS EN CES MATIERES	78	102	106	109	3232	4077	4321	4315
8.PEAUX ET CUIRS;OUVRAGES EN CES MATIERES	3	4	5	5	559	841	835	788
9 BOIS ET LIEGE;OUVRAGES EN CES MATIERES	231	235	277	281	1412	1914	1795	1994
10.PAPIERS ET MATIERES SERVANT A LEUR FABRICATION	113	134	139	143	2692	3298	3390	3397
11.MATIERES TEXTILES ET OUVRAGES EN CES MATIERES	51	69	72	74	7095	8853	9194	9177
12.CHAUSSURES.COIFFURES.PARAPLUIES FLEURS ARTIFICIELLES	3	3	3	3	1183	1579	1144	1132
13.OUVRAGES EN PIERRES;CIMENTES, CERAMIQUES,VERRES	130	193	185	180	1434	1878	1792	1878
14.PIERRES ET METAUX PRECIEUX	-	-	-	-	6919	8067	6678	8402
15.METAUX COMMUNS ET OUVRAGES EN CES METAUX	400	445	484	496	9089	10345	11673	11175
16.MACHINES ET APPAREILS;MATERIEL ELECTRIQUE	65	72	76	76	13413	14235	14512	14851
17.MATERIEL DE TRANSPORT	135	112	154	150	15801	12139	14706	16406
18.OPTIQUE,PRECISION,HORLOGERIE ACOUSTIQUE	2	3	3	3	2237	2478	2245	2468
19.ARMES ET MUNITIONS	-	-	-	-	41	46	53	46
20.MARCHANDISES ET PRODUITS DIVERS	13	17	18	19	1592	1999	1951	2150
21.OBJETS D'ART,DE COLLECTION ET D'ANTIQUITE	-	-	-	-	99	54	82	82
22.MARCHANDISES NON CLASSEES AILLEURS	203	124	117	123	796	1979	1093	1238
TOTAL GENERAL :	11226	13676	12388	12635	106855	119226	119695	123547

2.EXPORTATIONS

SECTIONS DE MARCHANDISES	QUANTITE (1000 T)				VALEUR (1000000 F)			
	CHIFFRES MENSUELS		MOYENNES MENSUELLES		CHIFFRES MENSUELS		MOYENNES MENSUELLES	
	JUILLET	AOUT	JANVIER AOUT	JANVIER AOUT	JUILLET	AOUT	JANVIER AOUT	JANVIER AOUT
	1978	1978	1977	1978	1978	1978	1977	1978
1.ANIMAUX VIVANTS ET PRODUITS DU REGNE ANIMAL	74	90	82	84	3637	4358	3549	4118
2.PRODUITS DU REGNE VEGETAL	291	227	289	267	2559	2192	3078	2739
3.GRAISSES ET HUILES ANIMALES ET VEGETALES;PRODUITS DERIVES	27	26	29	30	603	584	662	660
4.PRODUITS ALIMENTAIRES BOISSONS ET TABACS	311	163	203	219	4139	3105	3690	3824
5.PRODUITS MINERAUX	2889	3597	3248	2929	6108	8848	6352	6115
6.PRODUITS CHIMIQUES	800	947	907	926	10846	10533	11118	11702
7.MATIERES PLASTIQUES ET CAOUTCHOUC PRODUITS EN CES MATIERES	149	145	142	165	5430	5060	5628	5947
8.PEAUX ET CUIRS;OUVRAGES EN CES MATIERES	4	3	4	4	456	348	561	518
9.BOIS ET LIEGE;OUVRAGES EN CES MATIERES	91	105	101	113	748	788	853	899
10.PAPIERS ET MATIERES SERVANT A LEUR FABRICATION	90	80	99	94	2279	2161	2476	2408
11.MATIERES TEXTILES ET OUVRAGES EN CES MATIERES	66	51	74	73	8619	7050	9799	9561
12.CHAUSSURES,COIFFURES,PARAPLUIS, FLEURS ARTIFICIELLES	1	1	1	1	135	148	157	151
13.OUVRAGES EN PIERRES;CIMENTES, CERAMIQUES,VERRES	178	192	190	210	2101	2187	2369	2513
14.PIERRES ET METAUX PRECIEUX	-	-	-	-	9484	4414	6060	7568
15.METAUX COMMUNS ET OUVRAGES EN CES METAUX	1141	1054	1203	1295	18459	16352	19655	19769
16.MACHINES ET APPAREILS;MATERIEL ELECTRIQUE	53	47	56	58	11409	10388	11703	12540
17.MATERIEL DE TRANSPORT	105	87	120	120	12599	10547	14259	14400
18.OPTIQUE,PRECISION,HORLOGERIE ACOUSTIQUE	2	2	2	2	1241	1262	1307	1393
19.ARMES ET MUNITIONS	-	-	-	-	47	29	71	52
20.MARCHANDISES ET PRODUITS DIVERS	11	10	14	14	1349	1247	1685	1696
21.OBJETS D'ART,DE COLLECTION ET D'ANTIQUITE	-	-	-	-	36	31	42	38
22.MARCHANDISES NON CLASSEES AILLEURS	36	28	42	38	3310	2706	3986	3789
TOTAL CFNEPAL :	6319	6854	6805	6643	105595	94337	109057	112400

I.COMMERCE EXTERIEUR PAR SECTIONS DE MARCHANDISES D'APRES LA NOMENCLATURE DE BRUXELLES

1.IMPORTATIONS

SECTIONS DE MARCHANDISES	QUANTITE (1000 T)				VALEUR (1000000 F)			
	CHIFFRES MENSUELS		MOYENNES MENSUELLES		CHIFFRES MENSUELS		MOYENNES MENSUELLES	
	AOUT	SEPT.	JANVIER	JANVIER	AOUT	SEPT.	JANVIER	JANVIER
	1978	1978	SEPT. 1977	SEPT. 1978	1978	1978	SEPT. 1977	SEPT. 1978
1.ANIMAUX VIVANTS ET PRODUITS DU REGNE ANIMAL	77	65	64	70	4349	3924	3466	4081
2.PRODUITS DU REGNE VEGETAL	753	573	682	697	6039	5290	6568	6224
3.GRAISSES ET HUILES ANIMALES ET VEGETALES;PRODUITS DERIVES	35	37	37	36	743	758	799	709
4.PRODUITS ALIMENTAIRES BOISSONS ET TABACS	295	315	318	307	4883	5234	5118	5105
5.PRODUITS MINERAUX	10388	7844	9133	9106	19999	15522	20052	18116
6.PRODUITS CHIMIQUES	613	530	523	577	9430	8462	8225	9247
7.MATIERES PLASTIQUES ET CAOUTCHOUC PRODUITS EN CES MATIERES	102	107	107	109	4077	4286	4329	4338
8.PEAUX ET CUIRS;OUVRAGES EN CES MATIERES	4	3	5	4	841	734	842	782
9.BOIS ET LIEGE;OUVRAGES EN CES MATIERES	235	299	280	283	1914	2119	1821	2008
10.PAPIERS ET MATIERES SERVANT A LEUR FABRICATION	134	156	140	145	3298	3566	3420	3416
11.MATIERES TEXTILES ET OUVRAGES EN CES MATIERES	69	80	73	75	8853	9799	9292	9246
12.CHAUSSURES,COIFFURES,PARAPLUIES, FLEURS ARTIFICIELLES	3	3	3	3	1579	1219	1143	1141
13.OUVRAGES EN PIERRES;CIMENTS, CERAMIQUES,VERRES	193	196	190	182	1878	1968	1809	1888
14.PIERRES ET METAUX PRECIEUX	-	-	-	-	8067	9408	6714	8514
15.METAUX COMMUNS ET OUVRAGES EN CES METAUX	445	453	477	492	10345	10613	11566	11113
16.MACHINES ET APPAREILS;MATERIEL ELECTRIQUE	72	83	76	77	14235	15732	14532	14949
17.MATERIEL DE TRANSPORT	112	154	156	151	12139	16523	14851	16419
18.OPTIQUE,PRECISION,HORLOGERIE ACOUSTIQUE	3	3	3	3	2478	2663	2262	2490
19.ARMES ET MUNITIONS	-	-	-	-	46	37	53	45
20.MARCHANDISES ET PRODUITS DIVERS	17	20	18	19	1999	2303	1981	2167
21.OBJETS D'ART,DE COLLECTION ET D'ANTIQUITE	-	-	-	-	54	55	80	79
22.MARCHANDISES NON CLASSEES AILLEURS	124	118	117	122	1979	505	1060	1157
TOTAL GENERAL :	13676	11041	12402	12458	119226	120720	119986	123233

I.COMMERCE EXTERIEUR PAR SECTIONS DE MARCHANDISES D'APRES LA NOMENCLATURE DE BRUXELLES

2.EXPORTATIONS

SECTIONS DE MARCHANDISES	QUANTITE (1000 T)				VALEUR (1000000 F)			
	CHIFFRES MENSUELS		MOYENNES MENSUELLES		CHIFFRES MENSUELS		MOYENNES MENSUELLES	
	AOUT	SEPT.	JANVIER	JANVIER	AOUT	SEPT.	JANVIER	JANVIER
	1978	1978	SEPT. 1977	SEPT. 1978	1978	1978	SEPT. 1977	SEPT. 1978
1.ANIMAUX VIVANTS ET PRODUITS DU REGNE ANIMAL	90	89	82	85	4358	4393	3612	4149
2.PRODUITS DU REGNE VEGETAL	227	208	293	260	2192	2423	3089	2704
3.GRAISSES ET HUILES ANIMALES ET VEGETALES;PRODUITS DERIVES	26	29	29	30	584	672	659	661
4.PRODUITS ALIMENTAIRES BOISSONS ET TABACS	163	249	205	223	3105	4429	3790	3891
5.PRODUITS MINERAUX	3597	3304	9381	2971	8848	5984	6764	6100
6.PRODUITS CHIMIQUES	947	1007	911	935	10533	12413	11161	11781
7.MATIERES PLASTIQUES ET CAOUTCHOUC PRODUITS EN CES MATIERES	145	171	146	166	5060	6277	5715	5983
8.PEAUX ET CUIRS;OUVRAGES EN CES MATIERES	3	4	4	4	348	547	567	521
9.ROIS ET LIEGE;OUVRAGES EN CES MATIERES	105	131	103	115	788	1082	863	919
10.PAPIERS ET MATIERES SERVANT A LEUR FABRICATION	80	99	98	95	2161	2659	2482	2436
11.MATIERES TEXTILES ET OUVRAGES EN CES MATIERES	51	76	74	73	7050	10528	9926	9668
12.CHAUSSURES,COIFFURES,PARAPLUIES, FLEURS ARTIFICIELLES	1	1	1	1	148	210	164	157
13.OUVRAGES EN PIERRES;CIMENTES, CERAMIQUES,VERRES	192	241	194	214	2187	2776	2405	2543
14.PIERRES ET METAUX PRECIEUX	-	-	-	-	4414	11300	6253	7983
15.METAUX COMMUNS ET OUVRAGES EN CES METAUX	1054	1379	1223	1305	16352	21832	19815	19998
16.MACHINES ET APPAREILS;MATERIEL ELECTRIQUE	47	56	56	58	10388	12581	11832	12545
17.MATERIEL DE TRANSPORT	87	100	121	118	10547	12102	14422	14144
18.OPTIQUE,PRECISION,HORLOGERIE ACOUSTIQUE	2	2	2	2	1262	1537	1343	1409
19.ARMES ET MUNITIONS	-	-	-	-	29	93	72	56
20.MARCHANDISES ET PRODUITS DIVERS	10	16	14	14	1247	1919	1698	1721
21.OBJETS D'ART,DE COLLECTION ET D'ANTIQUITE	-	-	-	-	31	27	48	37
22.MARCHANDISES NON CLASSEES AILLEURS	28	40	42	38	2706	4265	3999	3842
TOTAL GENERAL :	6854	7204	6980	6705	94337	120048	110679	113250

II.COMMERCE EXTERIEUR D'APRES LES DIVISIONS DE LA CLASSIFICATION TYPE POUR LE COMMERCE INTERNATIONAL(REVISION 2)

1.IMPORTATIONS

SECTIONS ET DIVISIONS	QUANTITE (1000 T)		VALEUR (1000000 F)			
	CHIFFRES MENSUELS		MOYENNES MENSUELLES		CHIFFRES MENSUELS	
	JUN		JANVIER		JUN	
	1978	JUILLET 1978	JUILLET 1978	1978	1978	JANVIER JUILLET 1978
0.ANIMAUX VIVANTS ET PRODUITS ALIMENTAIRES	991	751		919	15005	11216 12881
00.ANIMAUX VIVANTS	12	10		11	674	527 632
01.VIANDES ET PREPARATIONS	17	13		17	1205	1004 1133
02.PRODUITS LAITIERS ET ŒUFS D'OISEAUX	39	30		30	2692	1862 1958
03.POISSONS ET PREPARATIONS	7	8		8	709	608 658
04.CEREALES ET PREPARATIONS	428	283		398	3120	2265 2856
05.FRUTS ET LEGUMES	251	179		204	2634	2164 2199
06.SUCRES ET PREPARATIONS MIEL	24	40		36	790	306 345
07.CAFE,THE,CACAO,EPICES ET DERIVES	13	9		12	1573	1103 1580
08.NOURRITURE POUR ANIMAUX	184	166		189	1180	1018 1119
09.PREPARATIONS ALIMENTAIRES DIVERSES	15	13		14	427	360 401
1 ROISSONS ET TARACS	62	45		53	1746	1117 1484
11 ROISSONS	57	43		49	1159	822 1010
12.TABACS	5	2		4	587	295 475
2.MATIERES PREMIERES A L'EXCEPTION DES COMBUSTIBLES MINERAUX	5519	4139		4685	8845	6834 8290
21.CUIRS,PEAUX ET PELLETERIES. BRUTS	3	2		3	241	140 255
22.GRAINES-FRUTS, OLEAGINEUX	99	82		97	936	711 805
23.CAOUTCHOUC BRUT	14	7		13	344	175 289
24.LIEGE ET BOIS	306	210		255	1519	896 1223
25.PATES A PAPIER ET DECHETS	44	30		38	417	280 365
26.FIBRES TEXTILES ET DECHETS	35	23		36	1370	860 1315
27.PRODUITS NON METALLIQUES	2669	1327		2019	1244	1005 1164
28.MINERAIS METALLIFERES.DECHETS METAUX	2335	2446		2210	2473	2527 2467
29.AUTRES MATIERES ANIMALES,VEGETALES	13	11		15	302	241 406
3.COMBUSTIBLES MINERAUX,LUBRIFIANTS ET PRODUITS CONNEXES	4607	4635		4922	14268	14450 15414
32.HOUILLES ET COKES	965	854		853	2265	1889 2016
33.PETROLE ET PRODUITS DERIVES	3021	3236		3218	10261	10947 11078
34.GAZ NATUREL ET MANUFACTURE	621	545		851	1714	1514 2265
35.ENERGIE ELECTRIQUE	-	-		-	28	100 55
4.HUILES ET GRAISSES D'ORIGINE ANIMALE OU VEGETALE	34	24		32	688	503 626
41.HUILES. GRAISSES ANIMALES	9	7		9	139	106 129
42.HUILES VEGETALES FIYES	15	11		15	354	285 338
43.AUTRES GRAISSES,HUILES ET CIRS	9	6		8	195	112 158
5.PRODUITS CHIMIQUES	679	589		638	12303	9403 11075
51.PRODUITS ORGANIQUES	246	212		211	3552	2831 3030
52.PRODUITS INORGANIQUES	93	86		96	1677	1202 1525
53.PRODUITS PR TEINTURE ET TANNAGE	13	7		11	632	465 553
54.PRODUITS MEDICINAUX,PHARMACEUTIQUES	2	2		2	1630	1250 1332
55.PRODUITS PR PARFUMERIE ET ENTRETIEN	14	11		14	676	505 653
56.ENGRAIS MANUFACTURES	174	180		184	521	546 584
57.EXPLOSIFS ET PYROTECHNIE	-	-		-	28	10 14
58.MATIERES PLASTIQUES F.S.	79	54		74	2409	1570 2150
59.PRODUITS CHIMIQUES N.D.A.	57	37		46	1177	1074 1235

II.COMMERCE EXTERIEUR D'APRES LES DIVISIONS DE LA CLASSIFICATION TYPE POUR LE COMMERCE INTERNATIONAL(SUITE)

1.IMPORTATIONS

SECTIONS ET DIVISIONS	QUANTITE (1000 T)		VALEUR (1000000 F)				
	CHIFFRES MENSUELS		MOYENNES MENSUELLES	CHIFFRES MENSUELS		MOYENNES MENSUELLES	
	JUIN	JUILLET		JUIN	JUILLET		
		1978	1978	JANVIER JUILLET 1978	1978	1978	JANVIER JUILLET 1978
6.ARTICLES MANUFACTURES CLASSES D'APRES LA MATIERE PREMIERE	921	599		826	30235	22164	28646
61.CUIRS,PEAUX ; OUVRAGES	1	-		1	227	119	215
62.CAOUTCHOUC MANUFACTURE N.D.A.	14	9		13	1112	710	945
63.OUVRAGES EN LIEGE. BOTS	32	18		28	816	468	698
64.PAPIER.CARTONS ET OUVRAGES	116	80		103	2486	1744	2238
65.FILS.TISSUS E.S.	39	24		36	5002	3204	4640
66.ARTICLES MINERAUX NON METAL. N.D.A.	292	157		228	8961	7323	9194
67.FER ET ACIER	284	207		285	3891	2916	3631
68.METAUX NON-FERRUX	96	77		92	4372	3475	4121
69.ARTICLES EN METAL N.D.A.	46	28		40	3368	2205	2964
7.MACHINES ET MATERIEL DE TRANSPORT	246	201		233	36034	29803	32544
71.GENERATEURS ET MOTEURS	16	9		13	2712	2505	2452
72.MACHINES SPECIALISEES	19	17		18	3078	2771	2796
73.MACHINES PR TRAVAIL METAUX	8	10		9	638	549	620
74.MACHINES APPLICATION GENERALE	23	18		20	3939	3315	3493
75.MACHINES DE BUREAU, INFORMATIQUES	1	1		1	1432	1074	1221
76.APPAREILS TELECOMMUNICATION,PR SON	3	2		3	1749	1320	1584
77.APPAREILS ELECTRIQUES N.D.A.	21	13		18	4590	2945	3868
78.VEHICULES ROUTIERS	150	128		144	16232	14708	15392
79.AUTRE MATERIEL DE TRANSPORT	5	3		8	1664	616	1117
8.ARTICLES MANUFACT. DIVERS N.D.A.	61	41		55	11477	10123	11607
81.APP. SANITAIRES,CHAUFFAGE,ECLAIRAGE	6	3		5	487	278	402
82.MEUBLES	19	10		16	1708	989	1464
83.ARTICLES DE VOYAGE, SACS A MAIN E.S.	1	1		1	177	168	198
84.VETEMENTS E.S.	4	4		5	2718	3229	3482
85.CHAUSSURES	2	2		2	764	1099	948
87.INSTRUMENTS PROFESSIONNELS.SCIENCE	1	1		1	987	914	960
88.PHOTOGRAPHIE,OPTIQUE,HORLOGERIE	2	2		2	943	734	850
89.ARTICLES MANUFACTURES DIVERS	26	18		23	3692	2713	3303
9.MARCHANDISES NON CLASSEES AILLEURS	64	203		122	2455	1242	1596
91.COLIS POSTAUX N.D.A.	-	-		-	10	7	7
93.TRANSACTIONS SPECIALES	-	-		-	-	-	-
94.ANIMAUX VIVANTS N.D.A.	-	-		-	8	9	8
95.ARMES ET MUNITIONS	-	-		-	21	16	13
96.MONNAIES	-	-		-	107	99	126
97.OR NON MONETAIRE	-	-		-	299	318	313
99.TRAFIQ CONFIDENTIEL N.D.A.	64	203		122	2011	791	1129
TOTAL GENERAL :	13183	11226		12486	133056	106855	124165

II.COMMERCE EXTERIEUR D'APRES LES DIVISIONS DE LA CLASSIFICATION TYPE POUR LE COMMERCE INTERNATIONAL(REVISION 2)

2.EXPORTATIONS

SECTIONS ET DIVISIONS	QUANTITE (1000 T)			VALEUR (1000000 F)		
	CHIFFRES MENSUELS		MOYENNES MENSUELLES	CHIFFRES MENSUELS		MOYENNES MENSUELLES
	JUIN	JUILLET		JUIN	JUILLET	
	1978	1978		1978	1978	
0.ANIMAUX VIVANTS ET PRODUITS ALIMENTAIRES	532	641		546	9719	9693
00.ANIMAUX VIVANTS	12	12		12	562	582
01.VIANDES ET PREPARATIONS	30	24		27	1993	1672
02.PRODUITS LAITIERS ET OEUFS D'OISEAUX	40	37		41	1524	1610
03.POISSONS ET PREPARATIONS	2	2		2	148	142
04.CEREALES ET PREPARATIONS	199	207		206	1808	1821
05.FRUIITS ET LEGUMES	102	102		84	1516	1164
06.SUCRES ET PREPARATIONS,MIEL	52	159		70	545	1301
07.CAFE,THE,CACAO,EPICES ET DERIVES	5	4		5	551	389
08.NOURRITURE POUR ANIMAUX	78	83		86	598	644
09.PREPARATIONS ALIMENTAIRES DIVERSES	13	12		13	472	368
1.BOISSONS ET TABACS	29	31		30	763	566
11.BOISSONS	28	30		28	307	279
12.TABACS	2	1		2	456	287
2.MATIERES PREMIERES A L'EXCEPTION DES COMBUSTIBLES MINERAUX	1743	1459		1539	3681	2893
21.CUIRS,PEAUX ET PELLETERIES, BRUTS	4	3		4	192	133
22.GRAINES-FRUIITS, OLEAGINEUX	1	2		3	17	23
23.CAOUTCHOUC BRUT	15	11		13	389	292
24.LIEGE ET BOIS	57	44		48	288	212
25.PATES A PAPIER ET DECHETS	44	31		35	237	168
26.FIBRES TEXTILES ET DECHETS	22	18		21	923	753
27.PRODUITS NON METALLIQUES	1490	1269		1317	679	623
28.MINERALS METALLIFERES,DECHETS METAUX	101	72		87	713	520
29.AUTRES MATIERES ANIMALES,VEGETALES	9	7		11	243	169
3.COMBUSTIBLES MINERAUX,LUBRIFIANTS ET PRODUITS CONNEXES	1505	1329		1216	6044	5275
32.HOUILLES ET COKES	46	28		39	126	71
33.PETROLE ET PRODUITS DERIVES	1440	1274		1156	5832	5085
34.GAZ NATUREL ET MANUFACTURE	19	27		21	87	117
35.ENERGIE ELECTRIQUE	-	-		-	-	1
4.HUILES ET GRAISSES D'ORIGINE ANIMALE OU VEGETALE	22	21		24	510	456
41.HUILES, GRAISSES ANIMALES	4	3		3	71	44
42.HUILES VEGETALES FIXES	14	15		17	358	353
43.AUTRES GRAISSES,HUILES ET CIRES	4	3		4	81	59
5.PRODUITS CHIMIQUES	1111	905		1044	16142	12804
51.PRODUITS ORGANIQUES	173	138		166	3730	2974
52.PRODUITS INORGANIQUES	206	150		180	2360	1382
53.PRODUITS PR TEINTURE ET TANNAGE	14	11		13	738	564
54.PRODUITS MEDICINAUX,PHARMACEUTIQUES	1	1		1	1409	1252
55.PRODUITS PR PARFUMERIE ET ENTRETIEN	22	13		19	777	496
56.ENGRAIS MANUFACTURES	447	377		426	1475	1253
57.EXPLOSIFS ET PYROTECHNIE	1	1		-	95	112
58.MATIERES PLASTIQUES F.S.	144	118		133	4285	3563
59.PRODUITS CHIMIQUES N.D.A.	102	96		105	1274	1207

II.COMMERCE EXTERIEUR D'APRES LES DIVISIONS DE LA CLASSIFICATION TYPE POUR LE COMMERCE INTERNATIONAL(SUITE)

2.EXPORTATIONS

SECTIONS ET DIVISIONS	QUANTITE (1000 T)		VALEUR (1000000 F)			
	CHIFFRES MENSUELS		MOYENNES MENSUELLES		CHIFFRES MENSUELS	
	JUIN	JUILLET	JANVIER	JUIN	JUILLET	JANVIER
	1978	1978	JUILLET	1978	1978	JUILLET
			1978			1978
6.ARTICLES MANUFACTURES CLASSES D'APRES LA MATIERE PREMIERE	2052	1697	1941	42888	38377	40402
61.CUIRS,PEAUX ; OUVRAGES	1	1	1	329	276	305
62.CAOUTCHOUC MANUFACTURE N.D.A.	15	10	12	1157	859	995
63.OUVRAGES EN LIEGE, BOIS	76	46	64	749	522	652
64.PAPIER,CARTONS ET OUVRAGES	55	53	55	1628	1528	1579
65.FILS,TISSUS E.S.	58	48	55	7612	6190	7207
66.ARTICLES MINERAUX NON METAL. N.D.A.	538	444	480	10207	10854	9763
67.FER ET ACIER	1130	961	1113	13216	11500	12450
68.METAUX NON-FERREUX	110	85	94	4609	4006	4332
69.ARTICLES EN METAL N.D.A.	70	48	66	3381	2642	3120
7.MACHINES ET MATERIEL DE TRANSPORT	221	158	185	31512	24424	28263
71.GENERATEURS ET MOTEURS	3	3	3	958	555	860
72.MACHINES SPECIALISEES	31	27	27	4393	3783	3932
73.MACHINES PR TRAVAIL METAUX	5	3	5	536	499	547
74.MACHINES APPLICATION GENERALE	16	12	14	3054	2480	2607
75.MACHINES DE BUREAU, INFORMATIQUES	1	-	-	663	534	578
76.APPAREILS TELECOMMUNICATION,PR SON	5	4	4	2784	2078	2544
77.APPAREILS ELECTRIQUES N.D.A.	14	11	13	3116	2530	2819
78.VEHICULES ROUTIERS	129	91	112	15464	11559	13965
79.AUTRE MATERIEL DE TRANSPORT	17	7	7	543	406	411
8.ARTICLES MANUFACT. DIVERS N.D.A.	53	43	49	7987	7570	8233
81.APP. SANITAIRES,CHAUFFAGE,ECLAIRAGE	9	5	7	500	340	419
82.MEUBLES	15	10	13	1615	1098	1464
83.ARTICLES DE VOYAGE, SACS A MAIN E.S.	-	-	-	43	41	37
84.VETEMENTS E.S.	4	3	3	2016	1896	2084
85.CHAUSSURES	-	-	-	105	79	86
87.INSTRUMENTS PROFESSIONNELS,SCIENCE	1	1	1	725	543	618
88.PHOTOGRAPHIE,OPTIQUE,HORLOGERIE	2	6	5	589	1651	1349
89.ARTICLES MANUFACTURES DIVERS	21	17	19	2394	1923	2175
9.MARCHANDISES NON CLASSEES AILLEURS	43	36	40	5008	3537	4188
91.COLIS POSTAUX N.D.A.	-	-	-	1	2	2
93.TRANSACTIONS SPECIALES	1	-	1	40	15	28
94.ANIMAUX VIVANTS N.D.A.	-	-	-	6	6	7
95.ARMES ET MUNITIONS	-	-	-	27	7	14
96.MONNAIES	-	-	-	36	25	34
97.OR NON MONETAIRE	-	-	-	212	186	186
99.TRAFFIC CONFIDENTIEL N.D.A.	43	35	39	4685	3296	3918
TOTAL GENERAL :	7311	6319	6613	124254	105595	114980

II.COMMERCE EXTERIEUR D'APRES LES DIVISIONS DE LA CLASSIFICATION TYPE POUR LE COMMERCE INTERNATIONAL(REVISION 2)

1.IMPORTATIONS

SECTIONS ET DIVISIONS	QUANTITE (1000 T)			VALEUR (1000000 F)		
	CHIFFRES MENSUELS		MOYENNES MENSUELLES	CHIFFRES MENSUELS		MOYENNES MENSUELLES
	JUILLET	AOUT	JANVIER	JUILLET	AOUT	JANVIER
	1978	1978	AOUT 1978	1978	1978	AOUT 1978
0 ANIMAUX VIVANTS ET PRODUITS ALIMENTAIRES	751	1007	930	11216	13308	12935
00.ANIMAUX VIVANTS	10	11	11	527	578	625
01.VIANDES ET PREPARATIONS	13	18	17	1004	1247	1147
02.PRODUITS LAITIERS ET OEUFS D'OISEAUX	30	30	30	1862	2102	1976
03.POISSONS ET PREPARATIONS	8	11	8	608	748	669
04.CEREALES ET PREPARATIONS	283	475	408	2265	2983	2872
05.FRUIITS ET LEGUMES	179	208	204	2164	2357	2219
06.SUCRES ET PREPARATIONS.MIEL	40	36	36	306	305	340
07.CAFE,THE,CACAO.EPICES ET DERIVES	9	14	13	1103	1518	1572
08.NOURRITURE POUR ANIMAUX	166	191	189	1018	1097	1117
09.PREPARATIONS ALIMENTAIRES DIVERSES	13	14	14	360	373	398
1.BOISSONS ET TABACS	45	43	51	1117	1161	1444
11.BOISSONS	43	39	48	822	763	979
12.TABACS	2	4	4	295	398	465
2.MATIERES PREMIERES A L'EXCEPTION DES COMBUSTIBLES MINERAUX	4139	5280	4760	6834	7535	8196
21.CUIRS,PEAUX ET PELLETERIES, BRUTS	2	3	3	140	213	250
22.GRAINES-FRUIITS, OLEAGINEUX	82	59	92	711	480	764
23.CAOUTCHOUC BRUT	7	12	13	175	279	288
24.LIEGE ET BOIS	210	203	248	896	1123	1210
25.PATES A PAPIER ET DECHETS	30	35	38	280	301	357
26.FIBRES TEXTILES ET DECHETS	23	37	36	860	1276	1310
27.PRODUITS NON METALLIQUES	1327	2534	2083	1005	1069	1152
28.MINERAIS METALLIFERES,DECHETS METAUX	2446	2383	2232	2527	2474	2468
29.AUTRES MATIERES ANIMALES,VEGETALES	11	15	15	241	320	396
3.COMBUSTIBLES MINERAUX,LUBRIFIANTS ET PRODUITS CONNEXES	4635	5517	4997	14450	17106	15626
32.HOUILLLES ET COVES	854	826	850	1889	1855	1996
33.PETROLE ET PRODUITS DERIVES	3236	4124	3332	10947	13612	11395
34.GAZ NATUREL ET MANUFACTURE	545	567	815	1514	1544	2174
35.ENERGIE ELECTRIQUE	-	-	-	100	96	60
4.HUILES ET GRAISSES D'ORIGINE ANIMALE OU VEGETALE	24	33	32	503	685	633
41.HUILES, GRAISSES ANIMALES	7	9	9	106	135	130
42.HUILES VEGETALES FIXES	11	15	15	285	382	343
43.AUTRES GRAISSES HUILES ET CIREs	6	9	8	112	169	160
5.PRODUITS CHIMIQUES	589	669	642	9403	11112	11079
51.PRODUITS ORGANIQUES	212	243	215	2831	3308	3064
52.PRODUITS INORGANIQUES	86	94	96	1202	1695	1546
53.PRODUITS PR TEINTURE ET TANNAGE	7	8	10	465	483	545
54.PRODUITS MEDICINAUX,PHARMACEUTIQUES	2	1	1	1250	1309	1329
55.PRODUITS PR PARFUMERIE ET ENTRETIEN	11	14	14	505	614	648
56.ENGRAIS MANUFACTURES	180	184	184	546	572	582
57.EXPLOSIFS ET PYROTECHNIE	-	-	-	10	10	13
58.MATIERES PLASTIQUES E.S.	54	68	74	1570	1987	2130
59.PRODUITS CHIMIQUES N.D.A.	37	56	47	1024	1135	1222

II. COMMERCE EXTERIEUR D'APRES LES DIVISIONS DE LA CLASSIFICATION TYPE POUR LE COMMERCE INTERNATIONAL.(SUTTE)

1. IMPORTATIONS

SECTIONS ET DIVISIONS	QUANTITE (1000 T)				VALEUR (1000000 F)			
	CHIFFRES MENSUELS		MOYENNES MENSUELLES		CHIFFRES MENSUELS		MOYENNES MENSUELLES	
	JUILLET	AOUT	JANVIER	AOUT	JUILLET	AOUT	JANVIER	AOUT
	1978	1978	1978	1978	1978	1978	1978	1978
6. ARTICLES MANUFACTURES CLASSES D'APRES LA MATIERE PREMIERE	599	765	818	22164	26775	28412		
61. CUIRS, PEAUX ; OUVRAGES	-	1	1	119	213	215		
62. CAOUTCHOUC MANUFACTURE N.D.A.	9	12	13	710	895	939		
63. OUVRAGES EN LIEGE, BOIS	18	28	28	468	712	699		
64. PAPIER, CARTONS ET OUVRAGES	80	95	102	1744	2056	2215		
65. FILS, TISSUS E.S.	24	29	35	3204	3867	4543		
66. ARTICLES MINERAUX NON METAL. N.D.A.	157	236	229	7323	9342	9213		
67. FER ET ACIER	207	250	281	2916	3313	3592		
68. METAUX NON-FERREUX	77	79	91	3475	3733	4073		
69. ARTICLES EN METAL N.D.A.	28	36	40	2205	2643	2924		
7. MACHINES ET MATERIEL DE TRANSPORT	201	185	227	29803	26999	31851		
71. GENERATEURS ET MOTEURS	9	9	13	2505	1887	2381		
72. MACHINES SPECIALISEES	17	13	17	2771	2335	2738		
73. MACHINES PR TRAVAIL METAUX	10	13	10	549	635	622		
74. MACHINES APPLICATION GENERALE	18	18	20	3315	3396	3481		
75. MACHINES DE BUREAU, INFORMATIQUES	1	1	1	1074	1294	1230		
76. APPAREILS TELECOMMUNICATION, PR SON	2	3	3	1320	1609	1587		
77. APPAREILS ELECTRIQUES N.D.A.	13	17	18	2945	3983	3883		
78. VEHICULES ROUTIERS	128	103	139	14708	10656	14800		
79. AUTRE MATERIEL DE TRANSPORT	3	7	8	616	1205	1128		
8. ARTICLES MANUFACT. DIVERS N.D.A.	41	52	55	10123	12374	11703		
81. APP. SANITAIRES, CHAUFFAGE, ECLAIRAGE	3	5	5	278	388	400		
82. MEUBLES	10	13	16	989	1145	1424		
83. ARTICLES DE VOYAGE, SACS A MAIN E.S.	1	-	1	168	207	199		
84. VETEMENTS E.S.	4	5	5	3229	4025	3550		
85. CHAUSSURES	2	3	2	1099	1431	1009		
87. INSTRUMENTS PROFESSIONNELS, SCIENCE	1	1	1	914	1009	966		
88. PHOTOGRAPHIE, OPTIQUE, HORLOGERIE	2	1	2	734	699	831		
89. ARTICLES MANUFACTURES DIVERS	18	24	23	2713	3470	3324		
9. MARCHANDISES NON CLASSEES AILLEURS	203	124	123	1242	2171	1668		
91. COLIS POSTAUX N.D.A.	-	-	-	7	6	7		
93. TRANSACTIONS SPECIALES	-	-	-	-	-	-		
94. ANIMAUX VIVANTS N.D.A.	-	-	-	9	10	8		
95. ARMES ET MUNITIONS	-	-	-	16	9	13		
96. MONNAIES	-	-	-	99	46	116		
97. OR NON MONETAIRE	-	-	-	318	124	289		
99. TRAFIC CONFIDENTIEL N.D.A.	203	124	123	791	1976	1235		
TOTAL GENERAL :	11226	13676	12635	106855	119226	123547		

II.COMMERCE EXTERIEUR D'APRES LES DIVISIONS DE LA CLASSIFICATION TYPE POUR LE COMMERCE INTERNATIONAL(REVISION 2)

2.EXPORTATIONS

SECTIONS ET DIVISIONS	QUANTITE (1000 T)				VALEUR (1000000 F)			
	CHIFFRES MENSUELS		MOYENNES MENSUELLES		CHIFFRES MENSUELS		MOYENNES MENSUELLES	
	JUILLET	AOUT	JANVIER		JUILLET	AOUT	JANVIER	
	1978	1978	AOUT 1978		1978	1978	AOUT 1978	
0.ANIMAUX VIVANTS ET PRODUITS ALIMENTAIRES	641	443			533	9693	8885	9708
00.ANIMAUX VIVANTS	12	12			12	582	599	621
01.VIANDES ET PREPARATIONS	24	26			27	1672	1807	1921
02.PRODUITS LAITIERS ET OEUFS D'OISEAUX	37	49			42	1610	2164	1811
03.POISSONS ET PREPARATIONS	2	2			2	142	113	143
04.CEREALES ET PREPARATIONS	207	148			198	1821	1497	1769
05.FRUIITS ET LEGUMES	102	97			86	1164	1167	1254
06.SUCRES ET PREPARATIONS,MIEL	159	31			65	1301	282	624
07.CAFE,THE,CACAO,EPICES ET DERIVES	4	4			5	389	400	526
08.NOURRITURE POUR ANIMAUX	83	61			83	644	454	638
09.PREPARATIONS ALIMENTAIRES DIVERSES	12	12			13	368	401	401
1.BOISSONS ET TABACS	31	32			30	566	615	698
11.POISSONS	30	31			29	279	347	292
12.TABACS	1	1			2	287	268	406
2.MATIERES PREMIERES A L'EXCEPTION DES COMPOSTIBLES MINERAUX	1459	1438			1526	2893	2437	3310
21.CUIRS,PEAUX ET PELLETERIES, PRUTS	3	2			4	133	108	178
22.GRAINES-FRUIITS, OLEAGINEUX	2	2			3	23	29	33
23.CAOUTCHOUC BRUT	11	10			12	292	251	316
24.LIEGE ET BOIS	44	47			48	212	217	238
25.PATES A PAPIER ET DECHETS	31	26			34	168	142	182
26.FIBRES TEXTILES ET DECHETS	18	12			20	753	595	853
27.PRODUITS NON METALLIQUES	1269	1267			1311	623	504	626
28.MINERAIS METALLIFERES,DECHETS METAUX	72	63			84	520	359	518
29.AUTRES MATIERES ANIMALES,VEGETALES	7	8			10	169	233	364
3.COMBUSTIBLES MINERAUX,LUPRIFIANTS ET PRODUITS CONNEXES	1329	2059			1321	5275	8122	5271
32.HOUILLES ET COKPS	28	33			38	71	102	108
33.PETROLE ET PRODUITS DERIVES	1274	2008			1263	5085	7941	5066
34.GAZ NATUREL ET MANUFACTURE	27	18			20	117	76	93
35.ENERGIE ELECTRIQUE	-	-			-	1	3	4
4.HUILES ET GRAISSES D'ORIGINE ANIMALE OU VEGETALE	21	20			24	456	441	505
41.HUILES, GRAISSES ANIMALES	3	4			3	44	57	52
42.HUILES VEGETALES FIXES	15	13			16	353	322	379
43.AUTRES GRAISSES,HUILES ET CIERES	3	3			4	59	62	74
5.PRODUITS CHIMIQUES	905	1054			1045	12804	12492	14290
51.PRODUITS ORGANIQUES	138	161			166	2974	3085	3376
52.PRODUITS INORGANIQUES	150	202			183	1382	1487	1680
53.PRODUITS PR TEINTURE ET TANNAGE	11	9			12	564	482	608
54.PRODUITS MEDICINAUX,PHARMACEUTIQUES	1	1			1	1252	1074	1282
55.PPRODUITS PP PARFUMERIE ET ENTRETIEN	13	16			19	496	597	646
56.ENGRAIS MANUFACTURES	377	459			430	1253	1476	1454
57.EXPLOSIFS ET PYROTECHNIE	1	-			-	112	35	76
58.MATIERES PLASTIQUES F.S.	118	117			131	3563	3278	3882
59.PRODUITS CHIMIQUES N.D.A.	96	88			103	1207	979	1286

II.COMMERCE EXTERIEUR D'APRES LES DIVISIONS DE LA CLASSIFICATION TYPE POUR LE COMMERCE INTERNATIONAL(SUITE)

2.EXPORTATIONS

SECTIONS ET DIVISIONS	QUANTITE (1000 T)			VALEUR (1000000 F)		
	CHIFFRES MENSUELS		MOYENNES MENSUELLES	CHIFFRES MENSUELS		MOYENNES MENSUELLES
	JUILLET	AOUT		JUILLET	AOUT	
	1978	1978	JANVIER AOUT 1978	1978	1978	JANVIER AOUT 1978
6.ARTICLES MANUFACTURES CLASSES D'APRES LA MATIERE PREMIERE	1697	1606	1899	38377	30046	39107
61.CUIRS,PEAUX ; OUVRAGES	1	1	1	276	201	292
62.CAOUTCHOUC MANUFACTURE N.D.A.	10	12	12	859	966	991
63.OUVRAGES EN LIEGE, EOIS	46	58	64	522	560	640
64.PAPIER,CARTONS ET OUVRAGES	53	47	54	1528	1368	1552
65.FILS,TESSUS E.S.	48	38	53	6190	4914	6920
66.ARTICLES MINERAUX NON METAL. N.D.A.	444	443	475	10854	5989	9291
67.FER ET ACIER	961	883	1084	11500	10262	12177
68.METAUX NON-FERREUX	85	68	91	4006	3166	4186
69.ARTICLES EN METAL N.D.A.	48	56	65	2642	2620	3057
7.MACHINES ET MATERIEL DE TRANSPORT	158	135	179	24424	21424	27408
71.GENERATEURS ET MOTEURS	3	3	3	555	606	828
72.MACHINES SPECIALISEES	27	20	26	3783	2794	3789
73.MACHINES PR TRAVAIL METAUX	3	3	5	499	417	530
74.MACHINES APPLICATION GENERALE	12	10	13	2480	2060	2539
75.MACHINES DE BUREAU, INFORMATIQUES	-	-	-	534	452	562
76.APPAREILS TELECOMMUNICATION,PR SON	4	5	4	2078	2490	2538
77.APPAREILS ELECTRIQUES N.D.A.	11	9	12	2530	2338	2759
78.VEHICULES ROUTIERS	91	82	109	11559	10048	13475
79.AUTRE MATERIEL DE TRANSPORT	7	3	6	406	220	387
8.ARTICLES MANUFACT. DIVERS N.D.A.	43	40	48	7570	6809	8055
81.APP. SANITAIRES,CHAUFFAGE,ECLAIRAGE	5	6	7	340	360	411
82.MEURLES	10	9	13	1098	1017	1408
83.ARTICLES DE VOYAGE, SACS A MAIN E.S.	-	-	-	41	19	35
84.VETEMENTS E.S.	3	3	3	1896	1738	2041
85.CHAUSSURES	-	-	-	79	83	86
87.INSTRUMENTS PROFESSIONNELS,SCIENCE	1	1	1	543	441	596
88.PHOTOGRAPHIE,OPTIQUE,HORLOGERIE	6	5	5	1651	1387	1354
89.ARTICLES MANUFACTURES DIVERS	17	16	19	1923	1765	2124
9.MARCHANDISES NON CLASSEES AILLEURS	36	28	38	3537	3065	4048
91.COLIS POSTAUX N.D.A.	-	-	-	2	1	2
93.TRANSACTIONS SPECIALES	-	-	1	15	22	27
94.ANIMAUX VIVANTS N.D.A.	-	-	-	6	8	7
95.ARMES ET MUNITIONS	-	-	-	7	13	14
96.MONNAIES	-	-	-	25	82	40
97.OR NON MONETAIRE	-	-	-	186	251	194
99.TRAFIC CONFIDENTIEL N.D.A.	35	28	38	3296	2688	3764
TOTAL GENERAL :	6319	6854	6643	105595	94337	112400

II.COMMERCE EXTERIEUR D'APRES LES DIVISIONS DE LA CLASSIFICATION TYPE POUR LE COMMERCE INTERNATIONAL(REVISION 2)

1.IMPORTATIONS

SECTIONS ET DIVISIONS	QUANTITE (1000 T)		VALEUR (1000000 F)			
	CHIFFRES MENSUELS		MOYENNES MENSUELLES		CHIFFRES MENSUELS	
	AOUT		JANVIER		AOUT	
	1978	1978	SEPT. 1978	SEPT. 1978	1978	1978
0.ANIMAUX VIVANTS ET PRODUITS ALIMENTAIRES	1007	803	916	13308	11853	12814
00.ANIMAUX VIVANTS	11	11	11	578	594	622
01.VIANDES ET PREPARATIONS	18	16	17	1247	1153	1148
02.PRODUITS LAITIERS ET OEUF D'OISEAUX	30	25	29	2102	1770	1953
03.POISSONS ET PREPARATIONS	11	9	8	748	737	677
04.CEREALES ET PREPARATIONS	475	337	400	2983	2418	2822
05.FRUIITS ET LEGUMES	208	143	197	2357	1740	2166
06.SUCRES ET PREPARATIONS,MIEL	36	24	35	305	238	329
07.CAFE,THE,CACAO,EPICES ET DERIVES	14	15	13	1518	1697	1586
08.NOURRITURE POUR ANIMAUX	191	212	192	1097	1186	1124
09.PREPARATIONS ALIMENTAIRES DIVERSES	14	11	13	373	320	389
1.BOISSONS ET TABACS	43	50	51	1161	1578	1459
11.BOISSONS	39	46	47	763	1186	1002
12.TABACS	4	3	4	398	393	457
2.MATIERES PREMIERES A L'EXCEPTION DES COMBUSTIBLES MINERAUX	5280	4197	4697	7535	7981	8172
21.CUIRS,PEAUX ET PELLETERIES, BRUTS	3	3	3	213	159	240
22.GRAINES-FRUIITS, OLEAGINEUX	59	85	92	480	702	757
23.CAOUTCHOUC BRUT	12	14	13	279	329	292
24.LIEGE ET BOIS	203	267	250	1123	1336	1224
25.PATES A PAPIER ET DECHETS	35	44	38	301	380	360
26.FIBRES TEXTILES ET DECHETS	37	41	36	1276	1240	1302
27.PRODUITS NON METALLIQUES	2534	1620	2032	1069	1023	1138
28.MINERAIS METALLIFERES,DECHETS METAUX	2383	2107	2218	2474	2480	2469
29.AUTRES MATIERES ANIMALES.VEGETALES	15	15	15	320	332	388
3.COMBUSTIBLES MINERAUX,LUBRIFIANTS ET PRODUITS CONNEXES	5517	4162	4904	17106	12904	15323
32.HOUILLES ET COKES	826	927	858	1855	2181	2017
33.PETROLE ET PRODUITS DERIVES	4124	2576	3248	13612	8913	11119
34.GAZ NATUREL ET MANUFACTURE	567	659	798	1544	1774	2130
35.ENERGIE ELECTRIQUE	-	-	-	96	36	58
4.HUILES ET GRAISSES D'ORIGINE ANIMALE OU VEGETALE	33	34	33	685	687	639
41.HUILES, GRAISSES ANIMALES	9	12	9	135	178	135
42.HUILES VEGETALES FIXES	15	15	15	382	352	344
43.AUTRES GRAISSES,HUILES ET CIRES	9	8	8	169	157	159
5.PRODUITS CHIMIQUES	669	582	635	11112	10194	10981
51.PRODUITS ORGANIQUES	243	187	212	3308	2835	3039
52.PRODUITS INORGANIQUES	94	75	94	1695	1122	1489
53.PRODUITS PR TEINTURE ET TANNAGE	8	9	10	483	551	545
54.PRODUITS MEDICINAUX,PHARMACEUTIQUES	1	1	1	1309	1259	1321
55.PRODUITS PR PARFUMERIE ET ENTRETIEN	14	12	14	614	597	642
56.ENGRAIS MANUFACTURES	184	178	183	572	509	574
57.EXPLOSIFS ET PYROTECHNIE	-	-	-	10	27	15
58.MATIERES PLASTIQUES E.S.	68	70	73	1987	2079	2124
59.PRODUITS CHIMIQUES N.D.A.	56	50	47	1135	1214	1221

II.COMMERCE EXTERIEUR D'APRES LES DIVISIONS DE LA CLASSIFICATION TYPE POUR LE COMMERCE INTERNATIONAL(SUITE)

1.IMPORTATIONS

SECTIONS ET DIVISIONS	QUANTITE (1000 T)			VALEUR (1000000 F)		
	CHIFFRES MENSUELS		MOYENNES MENSUELLES	CHIFFRES MENSUELS		MOYENNES MENSUELLES
	AOUT	SEPT.	JANVIER SEPT.	AOUT	SEPT.	JANVIER SEPT.
	1978	1978		1978	1978	
6.ARTICLES MANUFACTURES CLASSES D'APRES LA MATIERE PREMIERE	765	801	816	26775	29088	28487
61.CUIRS.PEAUX ; OUVRAGES	1	1	1	213	199	213
62.CAOUTCHOUC MANUFACTURE N.D.A.	12	13	13	895	912	936
63.OUVRAGES EN LIEGE. BOIS	28	27	28	712	708	700
64.PAPIER.CARTONS ET OUVRAGES	95	110	103	2056	2308	2226
65.FILS.TISSUS E.S.	29	35	35	3867	4682	4558
66.ARTICLES MINERAUX NON METAL, N.D.A.	236	237	230	9342	10339	9338
67.FER ET ACIER	250	273	280	3313	3661	3599
68.METAUX NON-FERREUX	79	69	88	3733	3421	4000
69.ARTICLES EN METAL N.D.A.	36	38	39	2643	2858	2916
7.MACHINES ET MATERIEL DE TRANSPORT	185	237	228	26999	33009	31980
71.GENERATEURS ET MOTEURS	9	15	13	1887	3187	2471
72.MACHINES SPECIALISEES	13	16	17	2335	2470	2708
73.MACHINES PR TRAVAIL METAUX	13	13	10	635	663	627
74.MACHINES APPLICATION GENERALE	18	20	20	3396	3436	3476
75.MACHINES DE BUREAU, INFORMATIQUES	1	1	1	1294	1397	1249
76.APPAREILS TELECOMMUNICATION,PR SON	3	4	3	1609	1849	1616
77.APPAREILS ELECTRIQUES N.D.A.	17	20	18	3983	3983	3894
78.VEHICULES ROUTIERS	103	145	139	10656	15128	14836
79.AUTRE MATERIEL DE TRANSPORT	7	5	7	1205	896	1102
8.ARTICLES MANUFACT. DIVERS N.D.A.	52	56	55	12374	12564	11799
81.APP. SANITAIRES,CHAUFFAGE,ECLAIRAGE	5	5	5	388	408	401
82.MEUBLES	13	16	16	1145	1396	1421
83.ARTICLES DE VOYAGE, SACS A MAIN E.S.	-	-	1	207	149	193
84.VETEMENTS E.S.	5	5	5	4025	4200	3622
85.CHAUSSURES	3	2	2	1431	1098	1019
87.INSTRUMENTS PROFESSIONNELS.SCIENCE	1	1	1	1009	989	969
88.PHOTOGRAPHIE.OPTIQUE.HORLOGERIE	1	2	2	699	779	825
89.ARTICLES MANUFACTURES DIVERS	24	25	24	3470	3545	3348
9.MARCHANDISES NON CLASSEES AILLEURS	124	118	122	2171	863	1579
91.COLIS POSTAUX N.D.A.	-	-	-	6	15	8
93.TRANSACTIONS SPECIALES	-	-	-	-	3	1
94.ANIMAUX VIVANTS N.D.A.	-	-	-	10	7	8
95.ARMES ET MUNITIONS	-	-	-	9	9	12
96.MONNAIES	-	-	-	46	72	111
97.OR NON MONETAIRE	-	-	-	124	262	286
99.TRAFIQ CONFIDENTIEL N.D.A.	124	118	122	1976	495	1153
TOTAL GENERAL :	13676	11041	12458	119226	120720	123233

II. COMMERCE EXTERIEUR D'APRES LES DIVISIONS DE LA CLASSIFICATION TYPE POUR LE COMMERCE INTERNATIONAL (REVISION 2)

2. EXPORTATIONS

SECTIONS ET DIVISIONS	QUANTITE (1000 T)			VALEUR (1000000 F)		
	CHIFFRES MENSUELS		MOYENNES MENSUELLES	CHIFFRES MENSUELS		MOYENNES MENSUELLES
	AOUT	SEPT.		AOUT	SEPT.	
	1978	1978	JANVIER SEPT. 1978	1978	1978	JANVIER SEPT. 1978
0. ANIMAUX VIVANTS ET PRODUITS ALIMENTAIRES	443	483	527	8885	9931	9733
00. ANIMAUX VIVANTS	12	15	13	599	728	632
01. VIANDES ET PREPARATIONS	26	30	27	1807	2129	1944
02. PRODUITS LAITIERS ET OEUFS D'OISEAUX	49	42	42	2164	1836	1814
03. POISSONS ET PREPARATIONS	2	2	2	113	147	144
04. CEREALES ET PREPARATIONS	148	137	191	1497	1549	1745
05. FRUITS ET LEGUMES	97	88	86	1167	1066	1233
06. SUCRES ET PREPARATIONS, MIEL	31	74	66	282	746	637
07. CAFE, THE, CACAO, EPICES ET DERIVES	4	7	5	400	704	546
08. NOURRITURE POUR ANIMAUX	61	74	82	454	559	629
09. PREPARATIONS ALIMENTAIRES DIVERSES	12	14	13	401	466	408
1. BOISSONS ET TABACS	32	52	33	615	871	717
11. BOISSONS	31	51	31	347	470	312
12. TABACS	1	1	2	268	401	405
2. MATIERES PREMIERES A L'EXCEPTION DES COMBUSTIBLES MINERAUX	1438	1898	1568	2437	3638	3346
21. CUIRS, PEaux ET PELLETIERES, BRUTS	2	4	4	108	190	179
22. GRAINES-FRUITES, OLEAGINEUX	2	3	3	29	32	33
23. CAOUTCHOUC BRUT	10	14	12	251	355	320
24. LIEGE ET BOIS	47	53	48	217	263	241
25. PATES A PAPIER ET DECHETS	26	29	34	142	117	175
26. FIBRES TEXTILES ET DECHETS	12	21	20	595	837	851
27. PRODUITS NON METALLIQUES	1267	1684	1352	504	794	645
28. MINERAIS METALLIFERES, DECHETS METAUX	63	77	84	359	501	516
29. AUTRES MATIERES ANIMALES, VEGETALES	8	15	11	233	550	385
3. COMBUSTIBLES MINERAUX, LUBRIFIANTS ET PRODUITS CONNEXES	2059	1290	1318	8122	5073	5249
32. HOUILLES ET COKES	33	39	38	102	120	109
33. PETROLE ET PRODUITS DERIVES	2008	1237	1260	7941	4898	5047
34. GAZ NATUREL ET MANUFACTURE	18	13	20	76	55	89
35. ENERGIE ELECTRIQUE	-	-	-	3	-	3
4. HUILES ET GRAISSES D'ORIGINE ANIMALE OU VEGETALE	20	22	23	441	496	504
41. HUILES, GRAISSES ANIMALES	4	4	3	57	62	53
42. HUILES VEGETALES FIXES	13	13	16	322	358	377
43. AUTRES GRAISSES, HUILES ET CIREs	3	4	4	62	76	74
5. PRODUITS CHIMIQUES	1054	1130	1054	12492	15100	14380
51. PRODUITS ORGANIQUES	161	142	163	3085	3372	3375
52. PRODUITS INORGANIQUES	202	191	184	1487	1802	1694
53. PRODUITS PR TEINTURE ET TANNAGE	9	13	12	482	645	613
54. PRODUITS MEDICINAUX, PHARMACEUTIQUES	1	1	1	1074	1369	1291
55. PRODUITS PR PARFUMERIE ET ENTRETIEN	16	18	19	597	693	651
56. ENGRAIS MANUFACTURES	459	514	439	1476	1672	1478
57. EXPLOSIFS ET PYROTECHNIE	-	-	-	35	40	72
58. MATIERES PLASTIQUES E.S.	117	135	131	3278	4029	3899
59. PRODUITS CHIMIQUES N.D.A.	88	116	104	979	1479	1308

II.COMMERCE EXTERIEUR D'APRES LES DIVISIONS DE LA CLASSIFICATION TYPE POUR LE COMMERCE INTERNATIONAL(SUITE)

2.EXPORTATIONS

SECTIONS ET DIVISIONS	QUANTITE (1000 T)			VALEUR (1000000 F)		
	CHIFFRES MENSUELS		MOYENNES MENSUELLES	CHIFFRES MENSUELS		MOYENNES MENSUELLES
	AOUT	SEPT.	JANVIER	AOUT	SEPT.	JANVIER
	1978	1978	1978	1978	1978	1978
6.ARTICLES MANUFACTURES CLASSES D'APRES LA MATIERE PREMIERE	1606	2077	1919	30046	45658	39835
61.CUIRS,PEAUX ; OUVRAGES	1	1	1	201	285	291
62.CAOUTCHOUC MANUFACTURE N.D.A.	12	14	12	966	1092	1003
63.OUVRAGES EN LIEGE, BOIS	58	78	65	560	806	659
64.PAPIER,CARTONS ET OUVRAGES	47	62	55	1368	1760	1575
65.FILS, TISSUS E.S.	38	54	53	4914	7417	6975
66.ARTICLES MINERAUX NON METAL. N.D.A.	443	552	484	5989	12798	9681
67.FER ET ACIER	883	1167	1093	10262	14007	12380
68.METAUX NON-FERREUX	68	94	92	3166	4686	4242
69.ARTICLES EN METAL N.D.A.	56	57	64	2620	2807	3029
7.MACHINES ET MATERIEL DE TRANSPORT	135	157	176	21424	25254	27168
71.GENERATEURS ET MOTEURS	3	3	3	606	904	837
72.MACHINES SPECIALISEES	20	24	26	2794	3567	3765
73.MACHINES PR TRAVAIL METAUX	3	4	4	417	521	529
74.MACHINES APPLICATION GENERALE	10	12	13	2060	2288	2511
75.MACHINES DE BUREAU, INFORMATIQUES	-	1	-	452	586	565
76.APPAREILS TELECOMMUNICATION,PR SON	5	5	4	2490	2908	2579
77.APPAREILS ELECTRIQUES N.D.A.	9	12	12	2338	2839	2768
78.VEHICULES ROUTIERS	82	93	107	10048	11321	13236
79.AUTRE MATERIEL DE TRANSPORT	3	3	6	220	320	380
8.ARTICLES MANUFACT. DIVERS N.D.A.	40	54	48	6809	9212	8184
81.APP. SANITAIRES.CHAUFFAGE,ECLAIRAGE	6	9	7	360	517	423
82.MEUBLES	9	14	13	1017	1610	1430
83.ARTICLES DE VOYAGE, SACS A MAIN E.S.	-	-	-	19	51	37
84.VETEMENTS E.S.	3	4	3	1738	2520	2094
85.CHAUSSURES	-	-	-	83	130	91
87.INSTRUMENTS PROFESSIONNELS.SCIENCE	1	1	1	441	590	596
88.PHOTOGRAPHIE,OPTIQUE,HORLOGERIE	5	5	5	1387	1415	1361
89.ARTICLES MANUFACTURES DIVERS	16	21	19	1765	2379	2152
9.MARCHANDISES NON CLASSEES AILLEURS	28	40	39	3065	4815	4133
91.COLIS POSTAUX N.D.A.	-	-	-	1	-	2
93.TRANSACTIONS SPECIALES	-	1	1	22	31	28
94.ANIMAUX VIVANTS N.D.A.	-	-	-	8	11	7
95.ARMES ET MUNITIONS	-	-	-	13	18	14
96.MONNAIES	-	-	-	82	99	46
97.OR NON MONETAIRE	-	-	-	251	417	219
99.TRAFIC CONFIDENTIEL N.D.A.	28	40	38	2688	4240	3817
TOTAL GENERAL :	6854	7204	6705	94337	120048	113250

III.COMMERCE EXTERIEUR PAR PAYS

1.IMPORTATIONS

PAYS ET CONTINENTS	QUANTITE (1000 T)				VALEUR (1000000 F)			
	CHIFFRES MENSUELS		MOYENNES MENSUELLES		CHIFFRES MENSUELS		MOYENNES MENSUELLES	
	JUIN	JUILLET	JANVIER	JANVIER	JUIN	JUILLET	JANVIER	JANVIER
	1978	1978	JUILLET 1977	JUILLET 1978	1978	1978	JUILLET 1977	JUILLET 1978
1.EUROPE	8785	6944	7680	8235	102443	81627	89571	95613
11.C.E.E.	7624	5799	6798	7023	92557	73209	81062	86028
FRANCE	2304	1902	1938	2082	22650	18857	19276	20699
PAYS-BAS	3189	1773	3086	2898	21003	15194	20582	20144
REP. FED. D'ALLEMAGNE	1653	1486	1353	1586	31435	24403	26004	28482
ITALIE	95	85	83	93	5090	4990	4871	5006
ROYAUME-UNI	352	518	321	336	10770	8698	9360	10529
IRLANDE(Rep.)	11	23	6	13	903	615	428	565
DANEMARK	22	12	11	16	707	451	541	602
12.AUTRES PAYS EUROPEENS	1160	1146	883	1212	9886	8418	8509	9585
SUEDE	496	565	330	530	1680	1425	1738	1688
SUISSE	7	6	5	6	2146	2147	1514	2205
PAYS DE L'EUROPE ORIENTALE	265	276	333	316	2073	1937	2174	2168
AUTRES PAYS	392	298	215	360	3987	2910	3082	3524
2.AFRIQUE	762	927	782	747	4850	4174	5379	4561
ZAIRE	30	56	44	37	2116	1113	2087	1707
AUTRES PAYS	732	871	737	710	2735	3061	3292	2854
3.AMERIQUE	1118	980	1004	918	12391	9007	10797	10297
ETATS-UNIS	566	331	586	414	8620	6254	7543	7092
CANADA	69	89	86	101	969	563	948	947
AUTRES PAYS	483	561	332	404	2802	2190	2301	2253
4.ASIE	2418	2295	2642	2436	12612	11444	13641	12973
ARABIE SAOUDITE	984	935	1347	1111	3265	3033	4728	3657
JAPON	38	16	34	31	2342	1605	1962	2130
AUTRES PAYS	1395	1343	1260	1294	7005	6806	6952	7191
5.OCEANIE	84	78	232	139	681	550	1014	662
TOTAL GENERAL :	13183	11226	12348	12486	133056	106855	120473	124165

III.COMMERCE EXTERIEUR PAR PAYS

2.EXPORTATIONS

PAYS ET CONTINENTS	QUANTITE (1000 T)				VALEUR (1000000 F)			
	CHIFFRES MENSUELS		MOYENNES MENSUELLES		CHIFFRES MENSUELS		MOYENNES MENSUELLES	
	JUIN	JUILLET	JANVIER	JANVIER	JUIN	JUILLET	JANVIER	JANVIER
	1978	1978	JUILLET 1977	JUILLET 1978	1978	1978	JUILLET 1977	JUILLET 1978
1.EUROPE	6268	5421	6130	5734	101048	83202	92981	93287
11.C.E.E.	5666	4999	5573	5250	88631	73102	80527	82225
FRANCE	1484	1482	1618	1543	23663	21083	22239	22349
PAIS-BAS	2019	1477	1796	1624	20614	15514	18775	18603
REP. FED. D'ALLEMAGNE	1497	1384	1373	1389	28541	23325	25095	26109
ITALIE	215	193	189	175	5579	4916	5172	5126
ROYAUME-UNI	357	317	415	389	8708	6730	7469	8355
IRLANDE(Rep.)	18	15	22	32	342	285	276	358
DANEMARK	76	131	160	98	1183	1249	1500	1326
12.AUTRES PAYS EUROPEENS	602	422	557	485	12418	10100	12454	11062
SUEDE	111	109	150	91	1541	1422	2037	1513
SUISSE	117	76	72	97	2946	2512	2118	2625
ESPAGNE	39	18	42	23	993	919	1254	885
PAYS DE L'EUROPE ORIENTALE	136	67	108	103	2654	1860	2469	2198
AUTRES PAYS	199	153	184	172	4283	3388	4576	3841
2.AFRIQUE	245	173	151	186	5777	4444	4935	4930
ZAIRE	13	12	11	10	440	429	516	476
AUTRES PAYS	232	161	140	176	5337	4015	4419	4454
3.AMERIQUE	262	204	247	217	7446	7396	6670	6979
ETATS-UNIS	179	139	158	142	5268	5579	4643	4948
AUTRES PAYS	82	65	89	75	2178	1817	2027	2031
4.ASIE	258	275	132	230	8594	9203	6594	8387
5.OCEANIE	24	4	9	10	413	294	391	430
TOTAL GENERAL :	7311	6319	6901	6613	124254	105595	112434	114980

III. COMMERCE EXTERIEUR PAR PAYS

1. IMPORTATIONS

PAYS ET CONTINENTS	QUANTITE (1000 T)				Valeur (1000000 F)			
	CHIFFRES MENSUELS		MOYENNES MENSUELLES		CHIFFRES MENSUELS		MOYENNES MENSUELLES	
	JUILLET	AOUT	JANVIER	JANVIER	JUILLET	AOUT	JANVIER	JANVIER
	1978	1978	1977	1978	1978	1978	1977	1978
1. EUROPE	6944	7936	7675	8198	81627	86708	88777	94500
11. C.E.E.	5799	6827	6770	6999	73209	79089	80383	85160
FRANCE	1902	1779	1875	2044	18857	15137	18765	20004
PAYS-BAS	1773	2870	3098	2894	15194	19471	20558	20060
REP. FED. D'ALLEMAGNE	1486	1626	1361	1591	24403	26097	25785	28184
ITALIE	85	87	84	92	4990	5279	4865	5040
ROYAUME-UNI	518	443	333	349	8698	11788	9415	10686
IRLANDE (REP.)	23	9	7	13	615	699	444	582
DANEMARK	12	13	12	15	451	618	550	604
12. AUTRES PAYS EUROPEENS	1146	1109	905	1199	8418	7620	8394	9339
SUEDE	565	523	356	529	1425	1286	1715	1638
SUISSE	6	5	5	6	2147	1594	1498	2128
PAYS DE L'EUROPE ORIENTALE	276	256	333	309	1937	1542	2154	2090
AUTRES PAYS	298	325	210	355	2910	3198	3028	3483
2. AFRIQUE	927	691	806	740	4174	4676	5458	4575
ZAIRE	56	17	43	35	1113	2144	2065	1762
AUTRES PAYS	871	674	763	705	3061	2531	3393	2814
3. AMERIQUE	980	1283	1009	964	9007	11126	10705	10397
ETATS-UNIS	331	417	575	414	6254	7280	7452	7115
CANADA	89	240	94	118	563	1208	965	980
AUTRES PAYS	561	626	341	432	2190	2638	2288	2301
4. ASIE	2295	3654	2663	2589	11444	15999	13686	13351
ARABIE SAOUDITE	935	1600	1380	1172	3033	5113	4835	3834
JAPON	16	25	35	30	1605	1931	1948	2105
AUTRES PAYS	1343	2029	1248	1386	6806	8956	6903	7412
5. OCEANIE	78	107	225	135	550	687	992	665
TOTAL GENERAL :	11226	13676	12388	12635	106855	119226	119695	123547

2.EXPORTATIONS

PAYS ET CONTINENTS	QUANTITE (1000 T)				VALEUR (1000000 F)			
	CHIFFRES MENSUELS		MOYENNES MENSUELLES		CHIFFRES MENSUELS		MOYENNES MENSUELLES	
	JUILLET	AOUT	JANVIER	JANVIER	JUILLET	AOUT	JANVIER	JANVIER
	1978	1978	AOUT 1977	AOUT 1978	1978	1978	AOUT 1977	AOUT 1978
1.EUROPE	5421	6029	6037	5771	83202	77366	89868	91297
11.C.E.E.	4999	5603	5505	5294	73102	68608	77858	80523
FRANCE	1482	1140	1566	1493	21083	14344	21157	21348
PAYS-BAS	1477	1942	1808	1664	15514	18295	18415	18565
REP. FED. D'ALLEMAGNE	1384	1903	1371	1453	23325	23977	24527	25842
ITALIE	193	123	175	168	4916	3173	4866	4882
ROYAUME-UNI	317	383	405	388	6730	7377	7145	8233
IRLANDE(Rep.)	15	15	24	30	285	266	273	346
DANEMARK	131	97	157	98	1249	1177	1476	1308
12.AUTRES PAYS EUROPEENS	422	426	532	477	10100	8758	12010	10774
SUEDE	109	92	142	91	1422	1374	1956	1495
SUISSE	76	109	69	98	2512	2067	2031	2555
ESPAGNE	18	15	39	22	919	559	1172	844
PAYS DE L'EUROPE ORIENTALE	67	71	105	99	1860	1792	2406	2148
AUTRES PAYS	153	139	178	168	3388	2967	4446	3732
2.AFRIQUE	173	124	151	178	4444	3505	4929	4752
ZAIRE	12	6	12	9	429	292	545	453
AUTRES PAYS	161	118	139	169	4015	3214	4383	4299
3.AMERIQUE	204	192	245	214	7396	5009	6572	6732
ETATS-UNIS	139	120	155	139	5579	3377	4526	4751
AUTRES PAYS	65	72	90	75	1817	1631	2046	1981
4.ASIE	275	293	135	238	9203	7396	645*	8263
5.OCEANIE	4	4	8	9	294	261	383	409
TOTAL GENERAL :	6319	6854	6805	6643	105595	94337	109057	112400

III.COMMERCE EXTERIEUR PAR PAYS

1.IMPORTATIONS

PAYS ET CONTINENTS	QUANTITE (1000 T)				VALEUR (1000000 F)			
	CHIFFRES MENSUELS		MOYENNES MENSUELLES		CHIFFRES MENSUELS		MOYENNES MENSUELLES	
	AOUT	SEPT.	JANVIER	JANVIER	AOUT	SEPT.	JANVIER	JANVIER
	1978	1978	SEPT. 1977	SEPT. 1978	1978	1978	SEPT. 1977	SEPT. 1978
1.EUROPE	7936	6976	7700	8062	86708	94489	89258	94498
11.C.E.E.	6827	6150	6775	6904	79089	84774	80742	85117
FRANCE	1779	1910	1865	2029	15137	21120	18829	20128
PAYS-BAS	2870	1960	3097	2790	19471	17099	20644	19731
REP. FED. D'ALLEMAGNE	1626	1743	1369	1608	26097	30470	26012	28438
ITALIE	87	89	85	92	5279	4847	4839	5019
ROYAUME-UNI	443	431	342	358	11788	10203	9424	10633
IRLANDE(Rep.)	9	6	6	12	699	471	440	570
DANEMARK	13	11	11	15	618	564	554	599
12.AUTRES PAYS EUROPEENS	1109	827	925	1158	7620	9714	8516	9381
SUEDE	523	303	368	504	1286	1782	1753	1654
SUISSE	5	6	5	6	1594	2311	1561	2149
PAYS DE L'EUROPE ORIENTALE	256	246	328	302	1542	2432	2160	2128
AUTRES PAYS	325	271	223	346	3198	3189	3042	3450
2.AFRIQUE	691	799	782	746	4676	4224	5327	4536
ZAIRE	17	12	41	32	2144	785	1982	1653
AUTRES PAYS	674	788	741	714	2531	3439	3345	2883
3.AMERIQUE	1283	1532	1002	1027	11126	10870	10586	10449
ETATS-UNIS	417	480	568	422	7280	7439	7376	7151
CANADA	240	422	93	152	1208	1238	975	1008
AUTRES PAYS	626	629	341	454	2638	2193	2235	2289
4.ASIE	3654	1671	2687	2487	15999	10652	13801	13051
ARABIE SAOUDITE	1600	562	1377	1105	5113	1786	4838	3607
JAPON	25	27	35	30	1931	2320	1946	2129
AUTRES PAYS	2029	1081	1275	1352	8956	6546	7017	7316
5.OCEANIE	107	56	221	126	687	399	941	635
TOTAL GENERAL :	13676	11041	12402	12458	119226	120720	119986	123233

III. COMMERCE EXTERIEUR PAR PAYS

2. EXPORTATIONS

PAYS ET CONTINENTS	QUANTITE (1000 T)				VALEUR (1000000 F)			
	CHIFFRES MENSUELS		MOYENNES MENSUELLES		CHIFFRES MENSUELS		MOYENNES MENSUELLES	
	AOUT	SEPT.	JANVIER	JANVIER	AOUT	SEPT.	JANVIER	JANVIER
	1978	1978	SEPT. 1977	SEPT. 1978	1978	1978	SEPT. 1977	SEPT. 1978
1. EUROPE	6029	6259	6189	5825	77366	96031	90988	91823
11. C.E.E.	5603	5832	5644	5354	68608	84003	78916	80910
FRANCE	1140	1661	1581	1511	14344	23107	21193	21544
PAYS-BAS	1942	1943	1849	1695	18295	19534	18712	18672
REP. FED. D'ALLEMAGNE	1903	1464	1415	1454	23977	25525	24913	25807
ITALIE	123	206	178	173	3173	5318	4901	4930
ROYAUME-UNI	383	261	440	374	7377	8418	7408	8253
IRLANDE(Rep.)	15	20	24	29	266	237	282	334
DANEMARK	97	276	159	118	1177	1864	1507	1369
12. AUTRES PAYS EUROPEENS	426	426	545	472	8758	12028	12072	10913
SUEDE	92	110	149	93	1374	1734	1989	1522
SUISSE	109	62	72	94	2067	3298	2083	2638
ESPAGNE	15	29	38	23	559	1046	1134	867
PAYS DE L'EUROPE ORIENTALE	71	93	102	98	1792	2132	2361	2146
AUTRES PAYS	139	132	185	164	2967	3818	4506	3741
2. AFRIQUE	124	247	153	186	3505	5152	4908	4796
ZAIRE	6	9	11	9	292	489	527	457
AUTRES PAYS	118	238	141	177	3214	4663	4381	4339
3. AMERIQUE	192	202	251	213	5009	7793	6850	6850
ETATS-UNIS	120	130	158	138	3377	5619	4715	4848
AUTRES PAYS	72	72	93	74	1631	2174	2135	2002
4. ASIE	293	276	143	242	7396	9961	6671	8452
5. OCEANIE	4	5	8	8	261	290	382	396
TOTAL GENERAL :	6854	7204	6980	6705	94337	120048	110679	113250

IV. INDICES DU COMMERCE EXTERIEUR

1. INDICES DE QUANTITE 1970=100

ANNEES MOIS	IMPORTATIONS								EXPORTATIONS							
	T O T A L	D'APRES LE DEGRE DE PREPARATION			D'APRES L'USAGE				T O T A L	D'APRES LE DEGRE DE PREPARATION			D'APRES L'USAGE			
		ARTICLES	MATI- ERES	BIENS	ARTICLES	MATI- ERES	BIENS									
								AYANT SUBI UNE TRANS- FORMATION		PREMI- ERES	DE CONSOM- MATION	AYANT SUBI UNE TRANS- FORMATION	PREMI- ERES	DE CONSOM- MATION		
BRUTS	FORMATION	ET	D'	BRUTS	FORMATION	ET	D'									
SIMPLE	PLUS	AUXI- LIAI-	EQUI- PEMENT	DURA- BLES	SIMPLE	PLUS	AUXI- LIAI-	EQUI- PEMENT	DURA- BLES	SIMPLE	PLUS	AUXI- LIAI-	EQUI- PEMENT	DURA- BLES	DURA- BLES	
AVANCEE	RES				AVANCEE	RES				AVANCEE	RES					
1972	119	110	109	127	116	122	122	131	126	126	112	135	122	131	133	129
1973	138	119	125	152	133	145	147	154	142	128	127	153	137	147	149	145
1974	141	113	130	162	136	150	163	163	143	125	127	156	137	163	138	157
1975	133	107	117	154	125	149	161	164	133	150	107	150	118	166	142	148
1976	152	120	136	175	149	156	188	189	152	182	118	174	138	184	173	159
1977	158	129	131	186	155	165	198	198	159	196	124	181	146	185	177	168
1977																
JUIN	169	131	141	204	168	178	238	205	177	198	148	196	164	205	191	176
JUILLET	123	106	114	135	123	106	154	164	133	204	100	151	125	159	137	141
AOUT	149	134	124	166	145	133	172	206	119	133	95	134	106	131	113	168
SEPT.	160	129	121	196	150	176	201	219	177	220	145	195	156	195	193	191
OCTOBRE	162	129	126	198	160	181	200	218	169	186	134	193	149	205	182	180
NOVEMBRE	155	127	120	186	147	168	197	194	152	173	119	175	134	176	178	164
DECEMBRE	160	129	141	184	151	170	195	201	168	179	132	194	150	206	207	165
1978																
JANVIER	162	129	139	190	165	160	201	206	162	196	127	184	151	180	181	178
FEBVRIER	159	117	140	191	159	162	210	197	156	235	111	180	153	173	178	160
MARS	171	129	145	207	170	165	231	228	178	230	143	197	171	189	198	182
AVRIL	157	112	136	193	153	166	219	197	164	209	120	191	148	191	199	173
MAI	160	126	143	185	159	169	202	191	158	156	124	183	142	190	185	164
JUIN	167	117	152	202	169	175	232	214	172	188	134	198	160	201	204	160
JUILLET	135	106	112	161	123	145	171	182	148	193	115	167	137	166	144	170
AOUT	151	145	117	166	151	135	167	214	131	148	114	141	112	139	141	139

2. INDICES DE LA VALEUR MOYENNE 1970=100

ANNEES MOIS	IMPORTATIONS								EXPORTATIONS								INDICE DU TAUX DE L' ECHANGE				
	D'APRES LE DEGRE DE PREPARATION				D'APRES L'USAGE				D'APRES LE DEGRE DE PREPARATION				D'APRES L'USAGE								
	T O T A L	ARTICLES			MATI- ERES	BIENS			T O T A L	ARTICLES			MATI- ERES	BIENS							
		BRUTS	AYANT SUBI UNE TRANS- FORMATION			ET	DE CONSOM- MATION			BRUTS	AYANT SUBI UNE TRANS- FORMATION			ET	DE CONSOM- MATION						
			SIMPLE	PLUS AVANCEE			D' EQUI- PEMENT	DURA- BLES			SIMPLE	PLUS AVANCEE			D' EQUI- PEMENT	DURA- BLES					
								RES				BLES				BLES			RES	BLES	BLES
1972	101	107	87	104	94	105	112	106	99	106	93	103	93	105	108	106	98.7				
1973	109	122	104	106	106	105	118	110	108	122	108	107	106	106	113	113	99.4				
1974	143	191	147	125	141	115	129	124	136	133	148	128	142	117	127	126	94.7				
1975	147	193	139	134	131	126	141	139	140	132	143	138	134	135	139	138	94.8				
1976	158	209	152	143	138	139	155	146	147	134	150	145	138	145	149	145	92.8				
1977	161	213	154	145	137	140	161	155	149	139	147	150	136	150	158	147	92.5				
1977																					
JUIN	162	219	157	144	140	140	156	153	149	141	149	149	136	149	159	147	92.2				
JUILLET	160	211	152	144	135	134	160	163	150	138	148	152	139	152	160	147	94.3				
AOUT	160	214	153	143	137	136	159	159	144	130	144	149	134	155	158	141	92.6				
SEPT.	160	214	155	143	137	133	159	160	148	139	145	150	135	151	158	145	92.7				
OCTOBRE	161	202	150	150	133	146	149	155	148	147	144	150	135	147	160	148	92.0				
NOVEMBRE	163	220	152	146	140	142	166	152	149	151	143	152	138	148	160	148	91.8				
DECEMBRE	160	205	149	147	131	148	164	151	149	148	141	153	133	155	162	150	93.4				
1978																					
JANVIER	160	209	151	148	136	145	159	155	147	130	142	151	132	154	162	145	92.1				
FEBVRIER	161	205	151	148	134	147	162	161	144	143	142	150	136	148	159	144	91.9				
MARS	162	208	156	150	139	148	163	159	148	137	141	152	134	148	163	148	91.1				
AVRIL	162	212	149	149	142	145	162	152	149	135	145	152	136	150	162	149	91.9				
MAI	164	218	151	149	141	145	169	154	148	140	142	151	136	147	162	149	90.6				
JUIN	163	208	157	149	138	148	164	153	149	149	142	152	136	151	161	149	91.5				
JUILLET	167	209	154	156	141	156	168	161	150	147	144	152	141	149	164	140	90.0				
AOUT	162	207	158	149	140	145	167	160	150	146	148	151	137	149	163	153	92.5				

Commerce intérieur

et

tourisme

**STATISTIQUES MENSUELLES
ET TRIMESTRIELLES**

CHIFFRES D'AFFAIRES DES GRANDES ENTREPRISES DE DISTRIBUTION

I. Chiffres absolus (en 1 000 F)

Moyennes mensuelles et mois	Grands magasins à rayons multiples												
	Total général	Total alimentation	Total pro- duits non a- limentaires	Alimentation				Textile et articles d'habillement					
				Périssable	Non périssable	Restaurant	Total	Aunages	Dessus "Hommes et garçon- nets"	Dessus "Femmes, jeunes filles, fillettes"	Bonneterie, lingerie, chemi- serie, chapel- lerie	Merce- rie, ru- bans, pa- trons	Chaussures, pantoufles
1. Moyennes mensuelles													
1970	2 483 167	806 612	1 676 554	404 601	314 552	87 459	806 612	18 773	81 689	165 347	298 093	27 898	43 868
1971	2 665 882	868 383	1 797 499	421 581	358 228	88 574	868 383	15 879	95 766	168 487	297 563	28 411	51 558
1972	3 031 443	996 771	2 034 622	482 090	420 642	94 039	996 771	13 626	103 058	183 598	323 537	31 435	59 635
1973	3 387 760	1 104 797	2 282 963	535 214	477 423	92 160	1 104 797	11 611	113 827	211 043	364 045	32 392	69 450
1974	3 890 781	1 238 048	2 652 733	599 367	540 720	97 961	1 238 048	11 702	124 168	241 896	408 851	35 113	81 622
1975	4 216 436	1 378 354	2 838 081	671 741	606 944	99 670	1 378 354	11 240	100 887	215 132	465 980	36 090	86 469
1976	4 690 880	1 556 166	3 134 715	767 998	675 148	113 019	1 556 166	8 829	111 475	255 940	458 577	39 549	83 854
1977	5 091 816	1 684 336	3 407 480	826 770	740 382	117 184	1 684 336	8 223	121 658	267 378	494 847	41 098	89 065
2. Chiffres mensuels													
1977													
janvier	4 515 822	1 608 800	2 907 022	792 445	703 802	112 553	1 608 800	8 288	94 804	230 863	441 844	42 346	61 237
février	4 239 411	1 535 105	2 704 306	754 162	677 834	103 109	1 535 105	8 893	73 034	196 205	368 483	37 135	60 164
mars	4 630 424	1 657 148	2 973 276	814 288	729 153	113 707	1 657 148	10 196	99 548	262 881	453 995	39 745	76 401
avril	4 942 267	1 788 566	3 153 701	877 165	788 564	122 837	1 788 566	9 159	120 533	260 053	468 626	39 810	87 109
mai	4 911 576	1 595 347	3 316 229	791 768	688 774	114 805	1 595 347	7 970	122 852	284 561	496 361	36 244	99 452
juin	5 130 690	1 628 987	3 501 703	807 416	704 161	117 410	1 628 987	7 984	132 930	266 468	566 662	40 066	106 654
juillet	5 103 153	1 628 618	3 474 535	801 793	703 017	123 808	1 628 618	6 669	126 570	254 351	493 857	34 642	98 232
août	4 823 975	1 630 868	3 193 107	802 116	707 158	121 594	1 630 868	6 623	113 092	244 113	408 110	38 112	87 707
septembre	5 031 094	1 611 912	3 419 182	791 417	705 956	114 539	1 611 912	8 609	138 073	300 826	486 124	44 304	90 994
octobre	5 105 588	1 688 999	3 416 589	828 335	747 064	113 600	1 688 999	9 675	149 698	322 070	524 421	43 279	95 995
novembre	5 358 598	1 659 285	3 699 313	805 083	743 026	111 176	1 659 285	7 522	134 517	261 519	508 906	44 693	95 388
décembre	7 309 192	2 178 398	5 130 794	1 055 255	986 070	137 073	2 178 398	7 085	154 242	324 616	720 777	52 794	109 450
1978													
janvier	4 692 459	1 677 561	3 014 898	826 618	736 820	114 123	1 677 561	7 189	95 268	215 691	449 899	42 579	70 018
février	4 469 483	1 614 939	2 854 544	794 283	720 283	100 373	1 614 939	7 837	85 980	203 365	410 633	44 815	69 515
mars	5 237 351	1 863 923	3 373 428	904 370	837 763	121 790	1 863 923	8 234	131 278	316 579	522 792	43 456	96 251
avril	5 054 941	1 726 550	3 328 391	843 758	765 484	117 308	1 726 550	7 913	123 898	288 764	491 525	38 714	102 513
mai	5 289 304	1 699 399	3 589 905	839 442	749 246	110 711	1 699 399	7 616	130 336	320 038	547 517	38 197	109 329
juin	5 596 260	1 754 430	3 841 830	863 791	776 303	114 336	1 754 430	7 600	142 676	312 420	627 458	42 280	121 183
juillet	5 303 138	1 696 089	3 607 049	831 697	741 351	123 041	1 696 089	5 143	117 308	243 753	488 734	36 495	107 148
août	5 068 622	1 725 382	3 343 240	847 002	759 844	118 536	1 725 382	5 279	113 580	242 280	450 486	37 637	89 822

Articles divers de parure	Total	Ameublement			Ménage			Tabacs, articles pour fumeurs	Librairie, papeterie, articles de photographie et cinématographie			
		Textiles d'ameublement	Meubles, lusterie, ornementation	Total	Appareils ménagers	Autres articles de ménage	Total		Librairie	Papeterie	Articles de photographie et cinématographie, accessoires	Total

1. Moyennes mensuelles

71 419	707 087	90 314	104 202	194 515	138 515	226 664	365 582	51 696	23 520	84 045	17 413	124 978
66 877	724 541	92 023	108 459	200 482	144 201	242 442	386 643	64 862	27 012	96 885	21 350	146 146
72 525	787 414	102 901	124 293	227 194	168 680	279 899	448 579	79 500	34 211	109 219	24 926	168 356
79 323	881 692	111 076	147 586	258 662	188 970	319 147	508 117	90 116	39 512	119 806	26 779	186 097
92 166	995 519	129 764	180 006	309 770	221 464	388 313	609 777	108 810	47 501	136 565	31 499	215 566
89 549	1 005 347	163 536	149 823	313 359	212 590	380 029	592 619	118 577	55 908	124 034	32 383	212 325
90 951	1 049 175	182 347	167 367	349 714	222 856	385 611	608 467	140 727	70 287	122 452	40 488	233 226
92 827	1 115 096	197 668	167 784	365 452	221 088	405 229	626 317	160 399	79 318	129 390	45 893	254 601

2. Chiffres mensuels

80 499	959 881	313 578	136 999	450 577	191 022	350 589	541 611	138 372	167 106	100 755	31 868	199 729
70 207	814 121	184 667	177 293	361 960	202 036	386 431	588 467	143 000	84 035	84 815	27 547	176 397
80 199	1 022 965	168 334	155 428	323 762	182 500	346 247	528 747	140 859	69 819	88 655	32 452	190 926
92 627	1 077 917	164 257	149 178	313 435	191 700	368 728	560 428	155 430	78 755	94 341	41 685	214 781
94 932	1 142 372	165 173	162 246	327 419	206 925	369 252	576 181	140 656	65 871	85 777	53 762	205 410
90 854	1 211 618	200 896	157 769	358 665	218 863	376 667	595 530	158 179	74 495	85 067	60 849	220 411
74 631	1 088 952	200 137	153 971	354 108	195 373	388 981	584 354	164 259	78 720	86 183	69 770	234 673
69 020	966 777	160 948	155 277	316 225	200 238	372 115	572 353	152 930	75 978	241 267	56 396	373 641
78 805	1 147 735	185 588	186 521	372 109	252 970	444 857	697 857	152 884	72 275	221 003	41 499	334 777
86 914	1 232 052	180 190	180 437	360 627	206 387	390 022	596 409	163 051	75 079	104 735	34 110	213 924
99 425	1 151 980	180 204	169 458	349 662	201 744	402 859	604 603	160 522	95 661	118 683	33 217	247 561
195 815	1 564 779	268 048	228 826	496 874	403 294	665 990	1 069 284	253 651	134 027	241 396	67 556	442 979
73 875	954 519	336 483	134 777	471 260	182 295	364 913	547 208	142 538	70 857	101 273	37 893	210 023
65 639	887 784	168 403	178 332	346 735	229 604	397 491	627 095	142 518	71 917	88 246	32 172	192 335
86 117	1 204 707	170 020	148 986	319 006	178 513	365 391	544 404	164 642	89 443	98 468	16 204	204 115
85 397	1 138 724	156 644	143 761	300 405	168 412	387 924	556 336	155 046	74 971	90 783	18 243	183 997
95 948	1 248 981	164 155	166 344	330 499	201 211	412 111	613 322	156 570	73 847	89 399	60 191	223 437
92 168	1 345 785	191 118	149 195	340 313	198 144	410 811	608 955	178 645	86 959	88 624	77 569	253 152
65 618	1 064 199	200 198	150 783	350 981	211 489	391 558	603 047	173 466	89 593	90 328	74 710	254 631
71 593	1 010 677	162 517	142 464	304 981	177 905	378 944	556 849	163 260	85 796	232 979	67 366	386 141

CHIFFRES D'AFFAIRES DES GRANDES ENTREPRISES DE DISTRIBUTION

I. Chiffres absolus (en 1 000 F) (suite)

Moyennes mensuelles et mois	Grands magasins à rayons multiples						Coopératives				
	Parfume- rie, toilette	Jeux, jouets, articles de sport et de voyage	Indices calculés à l'intention des ser- vices des Communautés européennes				Total général	Alimentation			
			Alimen- tation	Textiles et habil- lement (y compris textiles d'ameuble- ment)	Articles d'ameu- blement et de ménage	Autres articles		Boulan- gerie	Alimen- tation (sauf bou- langerie)	Restau- rant	Total

1. Moyennes mensuelles

1970	119 538	113 157	806 612	797 401	469 784	409 370	826 360	61 942	463 957	9 721	535 620
1971	136 490	138 334	868 363	816 564	495 102	485 832	830 236	62 884	460 781	9 877	533 541
1972	153 456	170 175	996 771	890 314	572 872	571 486	855 897	64 336	485 822	8 665	558 823
1973	172 071	186 207	1 104 797	992 768	655 703	634 492	832 517	64 414	469 734	6 683	540 831
1974	198 462	214 830	1 238 048	1 125 282	789 783	737 668	831 048	65 010	446 713	5 743	517 466
1975	207 662	388 191	1 378 354	1 168 884	742 441	926 757	840 775	64 981	447 684	4 492	517 157
1976	234 399	519 007	1 556 166	1 231 522	775 834	1 127 358	838 770	67 354	422 438	3 839	493 631
1977	255 680	629 936	1 684 336	1 312 764	794 100	1 300 616	791 372	67 011	384 303	3 398	454 712

2. Chiffres mensuels

1977											
janvier	226 675	390 177	1 608 800	1 273 459	678 610	954 953	782 724	61 566	401 462	3 100	466 128
février	212 269	408 092	1 535 105	998 788	765 760	939 758	737 223	60 075	363 333	3 201	426 609
mars	236 053	529 964	1 657 148	1 191 299	684 175	1 097 802	822 026	68 264	370 637	3 925	442 826
avril	248 602	583 108	1 788 566	1 242 174	709 606	1 201 921	822 745	70 372	384 643	3 141	458 156
mai	253 277	670 914	1 595 347	1 307 545	738 427	1 270 257	786 874	64 589	381 262	3 625	449 476
juin	272 675	683 625	1 628 987	1 412 514	753 299	1 335 890	814 793	65 491	395 196	3 548	464 235
juillet	264 825	783 364	1 628 618	1 289 089	738 325	1 447 121	776 909	69 681	424 215	3 171	497 067
août	228 819	582 362	1 630 868	1 127 725	727 630	1 337 752	768 853	69 634	390 230	3 037	462 901
septembre	232 275	481 575	1 611 912	1 333 323	884 348	1 201 511	768 891	67 650	347 981	3 713	419 344
octobre	246 410	604 116	1 688 999	1 412 242	776 846	1 227 501	784 519	67 506	356 969	3 228	427 703
novembre	235 704	949 281	1 659 285	1 332 184	774 061	1 593 068	732 841	61 446	353 780	3 085	418 311
décembre	410 570	892 657	2 178 398	1 832 827	1 298 110	1 999 857	898 070	77 862	441 926	4 002	523 790
1978											
janvier	227 678	461 672	1 677 561	1 291 002	681 985	1 041 911	725 776	59 698	351 347	3 184	414 229
février	217 641	440 436	1 614 939	1 056 187	805 427	992 930	684 577	58 737	316 200	2 748	377 685
mars	265 505	671 049	1 863 923	1 374 727	693 390	1 305 311	754 808	67 111	354 336	3 983	425 430
avril	255 544	733 339	1 726 550	1 295 368	700 097	1 332 926	725 895	64 270	346 568	3 048	413 886
mai	273 898	743 198	1 699 399	1 413 136	779 666	1 397 103	740 709	64 291	345 707	3 138	413 136
juin	309 937	805 043	1 754 430	1 536 903	758 150	1 546 777	765 539	63 932	360 650	3 699	428 281
juillet	279 033	881 692	1 696 089	1 264 397	753 830	1 588 822	712 585	65 751	366 996	2 572	435 319
août	253 836	667 496	1 725 382	1 173 194	699 313	1 470 733	716 244	67 507	349 228	2 545	419 280

Produits non alimentaires

Textiles et arti- cles d'ha- billement	Ameublement	Appareils ménagers	Autres arti- cles de ménage	Tabacs, ar- ticles pour fumeurs	Librairie, papeterie	Parfumerie, article de luxe	Divers	Total
1. Moyennes mensuelles								
73 682	14 312	9 718	37 971	25 255	2 064	2 677	121 063	290 741
82 381	10 655	8 477	38 251	23 761	1 807	2 335	129 029	296 694
76 341	11 778	11 877	34 335	20 114	1 362	1 832	139 435	297 075
67 529	10 819	10 816	30 506	24 322	519	1 261	145 914	291 686
71 093	9 189	9 698	33 909	22 099	-	1 147	166 447	313 583
65 376	6 096	9 516	33 384	29 865	-	1 196	178 184	323 617
70 869	6 148	9 257	35 346	30 536	-	1 098	191 886	345 140
63 456	5 732	8 064	33 456	28 182	-	874	196 895	336 660

2. Chiffres mensuels

50 421	5 668	8 054	32 790	28 271	-	868	190 524	316 596
63 629	5 609	7 867	26 270	26 050	-	833	180 356	310 614
89 844	7 018	8 544	33 660	30 660	-	908	208 566	379 200
87 661	6 195	8 753	34 759	29 840	-	933	196 448	364 589
64 751	5 924	8 382	38 448	27 908	-	884	191 071	337 368
59 949	5 622	7 506	36 972	31 849	-	920	207 740	350 558
35 248	6 389	7 040	34 297	23 672	-	796	172 400	279 842
47 175	4 958	7 191	31 382	24 715	-	729	189 802	305 952
78 911	5 971	7 186	29 465	28 867	-	780	198 367	349 547
75 932	6 369	6 862	32 258	27 961	-	772	206 367	356 816
46 921	3 642	7 374	29 155	28 430	-	759	198 249	314 530
61 034	5 423	12 014	42 017	29 965	-	1 305	222 522	374 280
38 172	3 833	6 300	24 421	28 967	-	718	209 136	311 547
46 085	3 714	5 798	18 572	29 480	-	610	202 633	306 892
48 671	4 834	5 942	25 104	34 774	-	696	209 357	329 378
44 538	5 031	6 783	22 330	33 852	-	807	198 668	312 009
47 254	3 848	6 418	31 542	28 306	-	653	209 552	327 573
41 925	3 627	6 061	29 283	33 572	-	774	222 016	337 258
34 300	3 603	5 582	28 238	18 214	-	663	186 666	277 266
38 535	3 986	6 602	25 477	18 510	-	584	203 270	296 964

CHIFFRES D'AFFAIRES DES GRANDES ENTREPRISES DE DISTRIBUTION
I. Chiffres absolus (en 1 000 F) (suite)

Moyennes mensuelles et mois	Entreprises du commerce de détail à succursales (1)									
	Total général	Total alimenta- tion	Total produits non ali- mentaires	Textile et habillement			Autres produits	Alimentation périssable		
				Total	dont :			Petites et moyen- nes en- treprises de super- marchés	Grandes entrepri- ses de distribu- tion (2)	Total
					Textiles et vêtements	Chaussu- res				

1. Moyennes mensuelles

1970	2 489 453	1 639 837	849 616	537 977	430 605	107 372	311 639	330 524	706 527	1 037 051
1971	3 071 768	2 144 787	926 980	579 422	453 733	125 689	347 558	436 415	924 244	1 360 659
1972	4 374 118	2 797 706	1 576 411	740 863	569 506	171 356	835 549	487 560	1 170 404	1 657 964
1973	5 174 400	3 410 478	1 763 922	804 943	614 641	190 302	958 979	790 448	1 550 284	2 340 732
1974	6 177 602	4 075 593	2 102 009	981 611	753 755	227 856	1 120 397	981 632	1 846 487	2 828 119
1975	7 258 608	4 897 597	2 361 011	1 119 824	855 064	264 760	1 241 187	1 223 870	2 303 466	3 527 336
1976	8 565 114	6 035 611	2 529 504	1 140 763	858 304	282 459	1 388 741	1 323 582	2 771 686	4 095 267
1977	9 966 821	7 026 564	2 940 257	1 392 278	1 049 526	342 758	1 547 979	1 424 493	3 241 384	4 665 877

2. Chiffres mensuels

1977										
janvier	9 074 661	6 326 802	2 747 859	1 312 620	1 086 394	226 226	1 435 239	1 300 222	2 921 375	4 221 597
février	8 456 080	6 211 512	2 244 568	897 022	717 450	179 572	1 347 546	1 273 466	2 863 839	4 137 305
mars	9 627 770	6 775 345	2 852 425	1 270 547	942 964	327 583	1 581 878	1 371 804	3 089 480	4 461 284
avril	10 399 424	7 120 625	3 278 799	1 599 409	1 241 240	358 169	1 679 390	1 481 849	3 320 313	4 802 162
mai	9 760 725	6 641 573	3 119 152	1 437 822	1 032 425	405 397	1 681 330	1 346 806	3 132 476	4 479 282
juin	9 784 990	6 853 525	2 931 465	1 296 940	934 495	362 445	1 634 525	1 421 697	3 192 703	4 614 400
juillet	9 560 625	6 935 260	2 625 365	1 216 357	921 658	294 699	1 409 008	1 488 717	3 220 465	4 709 182
août	9 395 458	6 917 873	2 477 585	1 026 176	788 613	237 563	1 451 409	1 428 238	3 244 920	4 673 158
septembre	10 074 171	7 012 810	3 061 361	1 462 799	1 044 182	418 617	1 598 562	1 421 296	3 266 857	4 688 153
octobre	10 691 761	7 301 385	3 390 376	1 830 639	1 381 648	448 991	1 559 737	1 463 677	3 379 758	4 843 435
novembre	10 010 966	6 987 568	3 023 398	1 592 137	1 136 383	455 754	1 431 261	1 362 271	3 236 573	4 598 844
décembre	12 678 965	9 148 238	3 530 238	1 764 862	1 366 785	398 077	1 765 865	1 702 856	4 027 851	5 730 707
1978										
janvier	10 141 008	7 089 441	3 051 567	1 405 673	1 153 047	252 626	1 645 894	1 338 589	3 374 194	4 712 783
février	9 690 550	6 945 388	2 745 162	953 456	743 604	209 852	1 791 706	1 346 592	3 287 226	4 633 818
mars	10 928 013	7 858 492	3 069 521	1 499 034	1 103 463	395 571	1 570 487	1 486 148	3 625 013	5 111 161
avril	10 622 554	7 547 957	3 074 597	1 722 904	1 314 597	408 307	1 351 693	1 412 609	3 542 063	4 954 672
mai	10 733 568	7 589 950	3 143 618	1 456 618	1 061 857	394 761	1 687 000	1 412 997	3 470 040	4 883 037
juin	11 118 496	7 944 497	3 173 999	1 449 069	1 036 908	412 161	1 724 930	1 482 750	3 652 722	5 135 472
juillet	10 224 957	7 574 915	2 650 042	1 300 930	1 017 383	283 547	1 349 112	1 456 142	3 615 059	5 071 201
août	10 238 502	7 813 337	2 425 165	1 019 783	778 188	241 595	1 405 382	1 492 953	3 615 130	5 108 083

(1) Entreprises possédant au moins cinq établissements de commerce de détail.
(2) Cette rubrique comprend les grandes entreprises des supermarchés : les établissements dépendant des grands magasins, les coopératives de consommation et les entreprises à succursales, alimentation.

Ventes en libre service

Ventes en supermarchés						Autres ventes en libre service des grandes entreprises de distribution	Total général des ventes en libre service		
Alimentation non périssable et produits divers			Total des ventes en supermarchés				Petites et moyennes entreprises de super-marchés	Grandes entreprises de distribution (2)	Total
Petites et moyennes entreprises de super-marchés	Grandes entreprises de distribution (2)	Total	Petites et moyennes entreprises de super-marchés	Grandes entreprises de distribution (2)	Total				

1. Moyennes mensuelles

391 605	879 062	1 270 666	722 129	1 585 588	2 307 718	637 489	722 129	2 223 077	2 945 206
553 033	1 186 696	1 739 729	989 448	2 110 940	3 100 388	862 820	989 448	2 973 760	3 963 208
574 412	1 790 243	364 654	1 061 972	2 960 647	4 022 619	1 009 790	1 061 972	3 970 437	5 032 409
943 470	1 224 680	3 168 150	1 733 917	3 774 964	5 508 881	1 183 427	1 733 917	4 958 391	6 692 308
1 102 325	2 772 910	3 875 236	2 083 957	4 619 398	6 703 355	1 323 867	2 083 957	5 943 264	8 027 222
1 401 706	3 326 949	4 728 655	2 625 577	5 630 414	8 255 991	1 293 400	2 625 577	6 923 815	9 549 391
1 545 692	3 939 705	5 485 397	2 869 273	6 711 391	9 580 663	1 618 668	2 869 273	8 330 059	11 199 332
1 691 834	4 716 479	6 408 313	3 116 327	7 957 863	11 074 190	1 839 630	3 116 327	9 797 493	12 913 820

2. Chiffres mensuels

1 507 036	4 205 586	5 712 622	2 807 258	7 126 961	9 934 219	1 633 932	2 807 258	8 760 893	11 568 151
1 433 635	4 136 159	5 569 794	2 707 101	6 999 998	9 707 099	1 561 292	2 707 101	8 561 290	11 268 391
1 553 249	4 524 107	6 077 356	2 925 053	7 613 587	10 538 640	1 719 804	2 925 053	9 333 391	12 258 444
1 709 236	4 900 233	6 609 469	3 191 085	8 220 546	11 411 631	1 675 575	3 191 085	9 896 121	13 087 206
1 633 698	4 428 998	6 062 696	2 980 504	7 561 474	10 541 978	1 781 464	2 980 504	9 342 938	12 323 442
1 678 154	4 526 672	6 204 826	3 099 851	7 719 375	10 819 226	1 845 165	3 099 851	9 564 540	12 664 391
1 770 497	4 553 955	6 324 452	3 259 214	7 774 420	11 033 634	1 910 524	3 259 214	9 684 944	12 944 158
1 651 914	4 510 895	6 162 809	3 080 152	7 755 815	10 835 967	1 834 227	3 080 152	9 590 042	12 670 194
1 698 749	4 591 110	6 289 859	3 120 045	7 857 967	10 978 012	1 865 313	3 120 045	9 723 280	12 843 325
1 715 130	4 863 984	6 579 114	3 178 807	8 243 742	11 422 549	1 900 451	3 178 807	10 144 193	13 323 000
1 693 345	4 749 303	6 442 648	3 055 616	7 985 876	11 041 492	1 887 864	3 055 616	9 873 740	12 929 356
2 195 333	6 520 487	8 715 820	3 898 189	10 548 338	14 446 527	2 459 951	3 898 189	13 008 289	16 906 478
1 512 362	4 664 592	6 176 954	2 850 951	8 038 786	10 889 737	1 800 440	2 850 951	9 839 226	12 690 177
1 419 717	4 591 331	6 011 048	2 766 309	7 878 557	10 644 866	1 699 888	2 766 309	9 578 445	12 344 754
1 744 943	5 356 660	7 101 603	3 231 091	8 981 673	12 212 764	1 966 916	3 231 091	10 948 589	14 179 680
1 648 300	4 945 949	6 594 249	3 060 909	8 488 012	11 548 921	1 935 375	3 060 909	10 423 387	13 484 296
1 731 253	5 055 667	6 786 920	3 144 250	8 525 707	11 669 957	1 989 961	3 144 250	10 515 668	13 659 918
1 811 147	5 246 485	7 057 632	3 293 897	8 899 207	12 193 104	2 110 512	3 293 897	11 009 719	14 303 616
1 778 324	4 973 828	6 752 152	3 234 466	8 588 887	11 823 353	2 003 819	3 234 466	10 592 706	13 827 172
1 732 602	5 017 597	6 750 199	3 225 555	8 632 727	11 858 282	1 990 303	3 225 555	10 623 030	13 848 585

CHIFFRES D'AFFAIRES DES GRANDES ENTREPRISES DE DISTRIBUTION

II. Indices

GRANDS MAGASINS A RAYONS MULTIPLES

MOYENNES MENSUELLES ET MOIS	1. Indices à base fixe (base : moyenne mensuelle 1970 = 100)																											
	Indice général	Total alimentation	Total produits non alimentaires	Alimentation				Textiles et articles d'habillement								Ameublement			Ménage			Tabacs, articles pour fumeurs	Librairies, papeterie, articles de photographie et cinématographie					
				Périssable	Non périssable	Restaurant	Total	Amalgames	Desus hommes et garçons	Desus "femmes, jeunes filles, fillettes"	Bonneterie, lingerie, chemiserie, chapellerie	Mercerie, rubans, patrons	Chaussures, pantoufles	Articles divers de parure	Total	Textile d'ameublement	Meubles, lustrerie, ornementation	Total	Appareils ménagers	Autres articles de ménage	Total		Librairie	Papeterie	Articles de photo-gr. et cinématogr. accessoires	Total		
1971	107	108	107	104	114	101	108	85	117	102	100	102	118	94	102	102	104	103	104	107	106	125	119	115	123	117		
1972	122	124	121	119	134	108	124	73	126	111	109	113	136	102	111	114	119	117	121	123	123	154	145	130	143	135		
1973	136	137	136	132	152	105	137	62	139	128	122	116	158	111	125	123	142	133	136	141	139	174	168	143	154	149		
1974	157	153	158	148	172	112	153	62	152	146	137	126	186	129	141	144	173	159	159	171	167	210	202	163	181	171		
1975	170	171	169	166	193	114	171	60	124	130	156	129	197	125	142	181	144	161	153	168	162	229	238	148	186	170		
1976	189	193	187	190	215	129	193	47	136	155	154	142	191	127	148	202	161	180	160	170	166	272	299	148	233	187		
1977	205	209	203	204	235	134	209	44	149	162	166	147	203	130	158	219	161	188	159	179	171	310	337	154	264	204		
1977																												
janvier	182	199	173	196	224	129	199	44	116	140	148	152	140	113	136	347	131	232	138	155	148	268	285	120	183	160		
février	171	190	161	186	216	118	190	47	89	119	124	133	137	98	115	204	170	186	145	170	161	277	272	101	158	141		
mars	186	205	177	201	232	130	205	54	122	159	152	142	174	112	145	186	149	166	131	153	145	272	297	105	186	153		
avril	199	222	188	217	251	140	222	49	148	157	157	143	199	130	152	182	143	161	138	163	153	301	335	112	239	172		
mai	198	198	198	196	219	131	198	42	150	172	166	130	227	133	162	183	156	168	149	163	158	272	280	102	309	164		
juin	207	202	209	200	224	134	202	43	163	161	190	144	243	127	171	222	151	184	158	166	163	308	317	101	349	176		
juillet	206	202	207	198	224	142	202	36	155	154	166	124	224	105	154	222	148	182	141	172	160	318	335	103	401	188		
août	194	202	190	198	225	139	202	35	138	148	137	137	200	97	137	178	149	163	144	164	157	296	323	287	324	299		
septembre	203	200	204	196	224	131	200	46	169	182	163	159	207	110	162	206	179	191	182	196	191	296	307	263	238	268		
octobre	206	209	204	205	238	130	209	52	183	195	176	155	219	122	174	200	173	185	149	172	163	315	319	125	196	171		
novembre	216	206	221	199	236	127	206	40	165	158	171	160	217	239	163	200	163	180	145	178	165	311	407	141	191	198		
décembre	294	270	306	261	314	157	270	38	189	196	242	189	249	274	221	297	220	255	290	294	292	491	570	287	388	354		
1978																												
janvier	189	208	180	204	234	130	208	38	117	130	151	153	160	103	135	373	129	242	131	161	150	276	301	121	218	168		
février	180	200	170	196	229	115	200	42	105	123	138	161	158	92	126	186	171	178	165	175	172	276	306	105	185	154		
mars	211	231	201	224	266	139	231	44	161	191	173	156	219	121	170	188	143	164	129	161	149	318	380	117	93	163		
avril	204	214	199	209	243	134	214	42	152	175	165	139	234	120	161	173	138	154	121	171	152	300	319	108	105	147		
mai	213	211	214	207	238	127	211	41	160	194	184	137	249	134	177	182	160	170	145	182	168	303	314	106	346	179		
juin	225	218	229	214	247	131	218	40	175	189	211	152	276	129	190	212	143	175	143	181	167	346	370	105	445	203		
juillet	214	210	215	206	236	141	210	27	144	147	164	131	244	92	151	222	145	180	152	173	165	336	381	107	429	204		
août	204	214	199	209	242	136	214	28	139	147	151	135	205	100	143	180	137	157	128	167	152	316	365	277	387	309		
2. Indices à base mobile (base : mois correspondant de l'année précédente = 100)																												
1977																												
janvier	106	106	106	106	105	115	106	71	120	131	95	105	81	103	103	110	108	110	90	95	93	117	122	94	100	103		
février	112	114	112	111	117	106	114	98	101	105	106	100	114	113	106	121	104	112	97	110	105	115	177	103	124	111		
mars	108	109	108	108	111	99	109	111	105	103	108	105	115	104	106	109	103	106	91	104	99	112	107	103	116	106		
avril	108	112	106	111	115	105	112	112	96	93	105	111	103	102	100	110	104	107	99	109	105	118	116	110	113	113		
mai	108	111	106	110	112	105	111	92	105	101	105	106	96	102	103	105	100	102	93	101	98	113	116	105	112	110		
juin	114	113	114	113	114	108	113	81	123	95	114	120	106	112	109	122	108	115	115	112	113	117	124	127	102	118		
juillet	106	98	109	99	98	98	98	82	117	114	112	105	113	99	112	100	97	99	90	98	95	105	99	100	113	103		
août	114	110	117	110	111	102	110	105	140	136	123	117	128	110	127	105	98	102	100	103	102	114	123	110	112	112		
septembre	108	107	108	107	108	103	107	100	105	99	108	100	102	97	104	101	94	97	112	108	110	114	111	106	114	108		
octobre	105	105	104	105	107	98	105	102	104	98	108	90	104	92	102	95	93	94	92	100	97	116	108	102	116	106		
novembre	107	108	107	107	110	100	108	91	108	104	109	97	122	104	107	109	96	103	96	108	104	115	108	102	112	105		
décembre	109	108	109	106	109	108	108	84	101	101	107	109	102	98	103	114	103	109	109	111	110	113	113	107	130	112		
1978																												
janvier	104	104	104	104	105	101	104	87	100	93	102	101	114	92	99	107	98	105	95	104	101	103	106	101	119	105		
février	105	105	106	105	106	97	105	88	118	104	111	121	116	94	109	91	101	96	114	103	107	100	112	104	117	109		
mars	113	112	113	111	115	107	112	81	132	120	115	109	126	107	118	101	96	99	98	106	103	117	128	111	50	107		
avril	102	97	106	96	97	96	97	86	103	111	105	97	118	92	106	95	96	96	88	105	99	100	95	96	44	86		
mai	108	107	108	106	109	96	107	96	106	112	110	105	110	101	109	99	103	101	97	112	106	111	112	104	112	109		
juin	109	108	110	107	110	97	108	95	107	117	111	106	114	101	111	95	95	95	91	109	102	112	117	104	127	115		
juillet	104	104	104	104	105	99	104	77	93	96	99	105	109	88	98	100	98	99	108	101	103	106	114	105	107	109		
août	105	106	105	106	107	98	106	80	100	99	110	99	102	104	105	101	92	96	89	102	97	107	113	97	119	103		

MOYENNES MENSUELLES ET MOIS	GRANDS MAGASINS A RAYONS MULTIPLES						COOPERATIVES DE CONSOMMATION																
	Parfumerie, toilette	Jeux, jouets, articles de sport et de voyage	Indices calculés à l'intention des services des Communautés Européennes				Indice général	Alimentation				Produits non alimentaires											
			Alimentation	Textiles et habillement, y compris textiles d'ameubl.	Articles d'ameublement et de ménage	Autres articles		Boulangerie	Alimentation (sauf boulangerie)	Restaurant	Total	Textiles et articles d'habillement	Ameublement	Appareils ménagers	Autres articles de ménage	Tabacs, articles pour fumeurs	Librairie, papeterie	Parfumerie, articles de luxe	Articles de photographie et cinématographie	Divers	Total		
1971	114	122	108	102	105	119	100	102	99	102	100	106	74	87	101	94	-	87	-	106	101		
1972	128	150	124	112	122	140	100	99	101	89	101	97	74	105	89	80	-	68	-	114	99		
1973	144	165	137	125	140	155	98	99	98	68	98	86	68	96	79	96	-	47	-	119	97		
1974	166	190	153	141	168	180	97	100	93	59	93	90	57	86	88	88	-	43	-	131	105		
1975	174	343	171	147	158	226	98	100	93	46	93	83	38	84	87	118	-	45	-	140	108		
1976	196	459	193	154	165	275	98	102	88	39	89	90	38	82	92	121	-	41	-	151	115		
1977	214	557	209	165	169	318	93	101	80	35	82	81	36	71	87	112	-	33	-	155	112		
1977																							
janvier	190	345	199	160	144	233	92	93	84	32	84	70	35	71	85	112	-	32	-	150	106		
février	178	361	190	125	163	230	86	91	76	33	77	81	35	70	68	103	-	31	-	142	104		
mars	197	468	205	149	146	268	96	103	78	40	80	114	44	76	88	121	-	34	-	164	127		
avril	208	515	222	156	151	294	96	106	80	32	83	111	39	78	90	118	-	35	-	154	122		
mai	212	593	198	164	157	310	92	97	80	37	81	82	37	74	100	111	-	33	-	150	113		
juin	228	604	202	177	160	326	95	99	83	36	84	76	35	67	96	126	-	34	-	163	117		
juillet	222	692	202	162	157	353	91	105	89	32	90	45	40	62	89	94	-	30	-	135	93		
août	191	515	202	141	155	327	90	105	82	31	83	60	31	64	82	98	-	27	-	149	102		
septembre	194	426	200	167	188	294	90	102	73	38	76	100	37	64	77	114	-	29	-	156	117		
octobre	206	534	209	177	165	300	92	102	75	33	77	96	40	61	84	111	-	29	-	162	119		
novembre	197	839	206	167	165	389	86	93	74	32	75	60	23	65	76	113	-	28	-	156	105		
décembre	343	789	270	230	276	489	105	117	92	41	94	77	34	106	109	119	-	49	-	175	125		
1978																							
janvier	190	408	208	162	145	255	85	90	73	33	75	49	24	56	64	115	-	27	-	164	104		
février	182	389	200	132	171	243	80	89	66	28	68	59	23	51	48	117	-	23	-	159	102		
mars	222	593	231	172	148	319	88	101	74	41	77	62	30	53	65	138	-	26	-	164	110		
avril	214	653	214	162	149	327	85	97	72	31	75	57	31	60	58	134	-	30	-	156	104		
mai	229	657	211	177	166	341	87	97	72	32	75	60	24	57	82	112	-	24	-	165	109		
juin	259	711	218	193	161	378	90	96	75	38	77	53	23	54	76	133	-	29	-	174	113		
juillet	233	779	210	159	160	388	83	99	77	26	79	44	22	49	74	72	-	25	-	147	93		
août	212	590	214	147	149	359	84	102	73	26	76	49	25	59	66	73	-	22	-	160	99		

2. Indices à base mobile (base : mois correspondant de l'année précédente = 100)

1977																							
janvier	111	127	106	105	95	115	95	99	91	99	93	101	109	92	98	94	-	85	-	101	98		
février	118	132	114	108	105	122	95	102	93	97	94	109	102	95	73	88	-	95	-	97	96		
mars	111	123	109	107	100	116	96	105	85	98	88	129	100	92	95	122	-	88	-	104	109		
avril	113	109	112	102	105	112	96	103	91	84	93	103	90	81	87	101	-	79	-	103	100		
mai	108	118	111	103	99	114	95	100	89	88	90	97	95	85	114	99	-	81	-	103	102		
juin	109	123	113	111	112	118	94	98	88	88	90	100	99	86	90	98	-	85	-	103	100		
juillet	103	133	98	110	95	118	90	95	91	88	91	56	136	86	97	74	-	71	-	101	89		
août	110	135	110	123	101	121	97	100	95	85	96	94	109	89	80	87	-	74	-	105	98		
septembre	106	128	107	103	106	116	96	103	92	84	93	97	106	88	102	95	-	80	-	101	99		
octobre	104	122	105	101	96	114	95	98	92	83	93	83	87	83	95	92	-	70	-	107	98		
novembre	106	109	108	108	102	109	94	94	96	91	95	60	73	86	110	89	-	69	-	104	92		
décembre	111	117	108	105	109	114	91	98	90	82	91	67	54	86	104	78	-	80	-	102	90		
1978																							
janvier	100	118	104	101	101	109	93	97	88	103	89	76	68	78	74	102	-	83	-	110	98		
février	103	108	105	106	105	106	93	98	87	86	89	72	66	74	71	113	-	73	-	112	99		
mars	112	127	112	115	101	119	92	98	96	101	96	54	69	70	75	113	-	77	-	100	87		
avril	103	127	97	104	99	111	88	91	90	97	90	51	81	77	64	113	-	87	-	101	86		
mai	108	111	107	108	106	110	94	100	91	87	92	73	65	77	82	101	-	74	-	110	97		
juin	114	118	108	109	101	116	94	98	91	104	92	70	65	81	79	105	-	84	-	107	96		
juillet	105	113	104	98	102	110	92	94	87	81	88	97	56	79	82	77	-	83	-	108	99		
août	111	115	106	104	96	110	93	97	89	84	91	82	80	92	81	75	-	80	-	107	97		

CHIFFRES D'AFFAIRES DES GRANDES ENTREPRISES DE DISTRIBUTION

II. Indices (en suite)

MOYENNES MENSUELLES ET MOIS	ENTREPRISES DU COMMERCE DE DETAIL A SUCCURSALES (1)							Voitures automobi- les neuves (base : moyenne mensuelle 1964 = 100)	VENTES A LIBRE SERVICE							Total général ventes en libre service		
	Indice général	Total alimentation	Total produits non alimentaires	Textile et ha- billement			Autres produits		Ventes en supermarchés									
				Total	Textile et vêtements	Chaussures			Alimentation périssable	Alimentation non périssable et produits divers			Total des ventes en supermarchés					
Quantité	Valeur	Petites et moyennes entreprises de super- marchés	Grandes entreprises de distribution (2)	Total	Petites et moyennes entreprises de super- marchés	Grandes entreprises de distribution (2)	Total	Petites et moyennes entreprises de super- marchés	Grandes entreprises de distribution (2)	Total								

1. Indices à base fixe (base : moyenne mensuelle 1970 = 100)

1971	120	128	105	107	105	117	102	88	91	119	131	127	121	135	130	120	133	129	135	120	134	130
1972	137	150	116	124	124	126	108	112	126	132	159	150	126	178	161	129	170	156	158	129	167	157
1973	160	181	127	134	133	140	121	113	141	170	205	193	144	221	196	155	214	194	186	155	207	193
1974	191	216	152	163	163	165	141	112	139	209	244	233	166	274	237	185	261	235	206	185	247	230
1975	225	259	170	185	184	192	156	121	169	240	295	276	201	319	279	217	308	277	201	217	280	264
1976	264	317	182	188	184	203	175	140	216	258	355	320	219	377	323	236	368	321	244	236	335	308
1977	302	367	202	208	201	236	195	143	243	275	415	364	238	451	376	254	436	371	275	254	393	354
1977																						
janvier	275	331	189	196	208	156	181	157	254	251	374	329	213	403	336	229	390	333	244	229	352	317
février	256	325	154	134	137	124	169	154	247	246	367	323	202	396	328	221	384	325	233	221	344	309
mars	292	355	196	190	181	226	199	188	322	265	396	348	219	433	357	239	417	353	257	239	375	336
avril	315	373	226	239	238	247	211	161	275	286	425	375	241	469	389	260	450	382	250	260	397	359
mai	296	348	215	215	198	279	211	177	307	260	401	350	231	424	356	243	414	353	266	243	375	338
juin	297	359	202	194	179	250	206	177	297	275	409	360	237	434	365	253	423	363	276	253	384	347
juillet	290	363	181	182	177	203	177	126	216	288	412	367	250	436	372	266	426	370	285	266	389	355
août	285	362	170	153	151	164	183	112	196	276	415	365	233	432	362	251	425	363	274	251	385	347
septembre	305	367	211	219	200	289	201	121	208	275	418	366	240	440	370	255	431	368	279	255	390	352
octobre	324	382	233	274	265	309	196	138	236	283	433	378	242	466	387	259	452	383	284	259	407	365
novembre	304	366	208	238	218	314	180	113	197	263	414	359	239	455	379	249	438	370	282	249	397	354
décembre	385	479	243	264	262	274	222	90	156	329	516	447	310	625	512	318	578	484	367	318	522	464
1978																						
janvier	307	371	210	210	221	174	207	181	345	258	432	368	213	446	363	232	440	364	269	232	395	348
février	294	363	189	142	142	145	225	161	305	260	421	361	200	439	353	225	431	356	254	225	284	338
mars	331	411	211	224	211	273	198	179	340	287	464	399	246	512	417	263	492	409	294	263	439	388
avril	322	395	211	258	252	281	170	167	315	272	453	386	232	473	387	249	465	388	289	249	418	369
mai	325	397	216	218	203	272	212	154	291	272	444	381	244	484	398	256	467	391	297	256	422	374
juin	337	415	218	217	199	284	217	176	336	286	468	401	255	502	414	268	487	408	315	268	442	392
juillet	310	396	182	195	195	195	170	123	235	281	463	396	250	476	396	263	470	396	299	263	425	379
août	310	409	167	152	149	167	177	114	217	288	463	398	244	480	396	262	473	397	297	262	426	379

2. Indices à base mobile (base : mois correspondant de l'année précédente = 100)

1977																						
janvier	114	114	114	106	107	98	122	102	104	102	109	107	107	116	114	105	113	111	113	105	113	111
février	116	122	104	101	98	113	108	117	123	109	118	115	115	125	122	111	122	119	117	111	121	119
mars	119	120	117	118	111	143	116	104	116	108	116	114	110	123	120	109	120	117	113	109	119	117
avril	118	118	119	111	118	94	126	99	110	109	117	115	113	126	122	111	122	119	104	111	119	117
mai	116	115	117	108	107	110	127	119	133	104	118	113	108	118	116	106	118	115	112	106	117	114
juin	116	116	116	109	107	117	121	107	120	108	120	117	106	116	113	107	118	115	113	107	117	114
juillet	105	103	110	118	109	157	105	89	99	101	109	107	104	101	102	103	104	104	108	103	105	105
août	114	117	107	116	113	126	103	100	113	107	119	116	111	118	116	109	119	116	118	109	119	116
septembre	117	120	110	110	104	128	111	93	105	110	121	117	112	121	119	111	121	118	115	111	120	118
octobre	113	115	107	108	107	109	106	105	116	105	114	111	106	117	114	105	116	113	111	105	115	113
novembre	116	117	113	120	112	145	106	94	105	106	118	115	108	119	116	107	119	116	113	107	118	115
décembre	111	116	101	107	112	95	95	86	96	108	124	119	108	133	126	108	130	123	113	108	126	122
1978																						
janvier	112	112	111	107	106	112	115	115	136	103	116	112	100	111	108	101	113	109	110	101	112	110
février	115	112	122	106	104	117	133	104	124	106	115	112	99	111	108	102	112	110	109	102	112	109
mars	113	116	108	118	117	121	99	95	106	108	117	115	112	118	117	110	118	116	114	110	117	116
avril	102	106	94	108	106	114	80	104	114	95	107	103	96	101	100	96	103	101	116	96	105	103
mai	110	114	101	101	103	97	100	87	95	105	111	109	106	114	112	105	113	111	112	105	112	111
juin	114	116	108	112	111	114	106	102	113	104	114	111	108	116	114	106	115	113	114	106	115	113
juillet	107	109	101	107	110	96	96	98	109	98	112	108	100	109	107	99	110	107	105	99	109	107
août	109	113	98	99	98	102	97	102	111	104	111	109	105	111	109	104	111	109	109	104	111	109

CHIFFRES D'AFFAIRES DU COMMERCE DE DETAIL
Indices (moyenne mensuelle 1970 = 100)

Moyennes mensuelles et mois	Petit commerce de détail (1)					Grands magasins à rayons multiples					Coopératives de consommation				
	Alimen- tation et tabac	Textiles et habil- lement (2)	Articles d'ameu- blement et de ménage	Autres articles	Total	Alimen- tation	Textiles et habil- lement (2)	Articles d'ameu- blement et de ménage	Autres articles	Total	Alimen- tation	Textiles et habil- lement (2)	Articles d'ameu- blement et de ménage	Autres articles	Total
1971	97	105	126	106	105	108	102	105	119	107	100	106	92	101	100
1972	99	111	146	126	115	124	112	122	140	122	101	97	91	111	100
1973	103	132	181	141	129	137	125	140	155	136	98	86	82	119	98
1974	113	149	217	178	151	153	141	168	180	157	93	90	86	128	97
1975	130	159	223	206	167	171	147	158	226	170	93	83	82	141	98
1976	144	190	261	238	192	193	154	165	275	189	89	90	88	150	98
1977	149	200	280	259	204	209	165	169	318	205	82	80	83	153	93
1977															
janvier	138	166	243	242	184	199	160	144	233	182	84	64	81	149	92
février	134	145	240	243	178	190	125	163	230	171	77	80	68	140	86
mars	152	206	276	292	213	205	149	146	268	186	80	114	85	163	96
avril	147	229	266	269	207	222	156	151	294	199	83	111	87	154	96
mai	152	228	274	265	210	198	164	157	310	198	81	82	93	149	92
juin	160	201	297	282	217	202	177	160	326	207	84	76	89	162	95
juillet	135	182	245	210	177	202	162	157	354	206	90	45	83	134	91
août	141	153	264	236	185	202	141	155	327	194	83	60	77	147	90
septembre	157	204	290	264	211	200	167	188	294	203	76	100	74	154	90
octobre	152	223	284	256	208	209	177	165	300	206	77	96	79	160	92
novembre	147	193	278	249	199	206	167	165	389	216	75	59	72	154	86
décembre	173	274	408	300	254	270	230	276	489	294	94	77	106	172	105
1978															
janvier	138	174	234	251	186	208	162	145	255	189	75	48	61	163	85
février	141	142	247	265	187	200	132	171	243	180	68	58	48	159	80
mars	158	217	287	303	221	231	172	148	319	211	77	62	63	166	88
avril	151	222	275	283	213	214	162	149	327	204	75	56	58	158	85
mai	158	211	303	282	218	211	177	166	341	213	75	60	76	163	87
juin	164	208	313	293	224	218	193	161	378	225	77	53	70	175	90
juillet	136	167	255	227	181	210	159	160	388	214	79	43	67	143	83
août	149	151	268	240	190	214	147	149	359	204	76	49	64	155	84

(1) Pour 1977, il s'agit de chiffres provisoires.

(2) Y compris textiles d'ameublement.

CHIFFRE D'AFFAIRES DU COMMERCE DE DETAIL
Indices (moyenne mensuelle 1970 = 100) (suite)

Moyennes mensuelles et mois	Entreprises de commerce de détail possédant au moins cinq établisse- ments de commerce de détail				Super- marchés (2)	TOTAL COMMERCE DE DETAIL (3)						
	Alimenta- tion	Textiles et habille- ment (1)	Autres articles	Total		Total	Alimenta- tion (4)	Textiles et habille- ment (1)	Articles d'ameu- blement et de ménage	Autres articles	TOTAL	
											Valeur	Quantité (5)
1971	128	107	102	120	120	103	107	122	107	108	104	
1972	150	124	108	138	129	113	115	140	126	121	112	
1973	181	134	121	160	155	124	135	172	141	138	121	
1974	216	163	141	191	185	141	155	205	176	163	127	
1975	259	185	156	225	217	165	169	213	204	183	129	
1976	317	188	175	264	236	188	179	230	233	205	133	
1977	367	192	195	302	254	203	208	265	257	228	140	
1977												
janvier	331	196	181	275	229	186	178	232	236	206	128	
février	325	134	169	256	221	182	150	229	235	198	122	
mars	354	190	199	292	239	202	208	260	280	232	144	
avril	373	239	211	315	260	204	234	255	266	233	145	
mai	347	215	211	296	243	201	229	261	263	231	142	
juin	359	194	206	297	253	210	207	279	277	237	145	
juillet	363	182	177	290	266	192	189	235	219	207	127	
août	362	153	183	285	251	196	162	250	238	210	129	
septembre	367	219	201	305	255	209	213	274	261	234	142	
octobre	382	274	196	324	259	209	236	268	255	235	143	
novembre	366	238	180	303	249	201	206	261	252	225	136	
décembre	479	264	222	384	318	248	279	378	305	287	173	
1978												
janvier	370	192	207	307	232	194	184	228	248	213	128	
février	363	131	225	293	225	195	147	241	260	211	127	
mars	411	205	198	331	263	219	221	270	292	247	148	
avril	394	236	170	321	249	210	228	257	273	237	143	
mai	397	201	212	325	256	215	215	285	279	243	146	
juin	415	200	217	337	268	224	214	293	291	251	151	
juillet	396	179	170	310	263	199	177	243	234	213	128	
août	408	141	177	310	262	212	158	253	243	219	131	

(1) Y compris textiles d'ameublement.

(2) Petites et moyennes entreprises de super-marché, à libre service complet ou partiel.

(3) Pour 1977, il s'agit de chiffres provisoires.

(4) Y compris tabac, mais uniquement pour le petit commerce de détail.

(5) Indice de valeur divisé par l'indice général des prix à la consommation, dont on a éliminé les services.

COMMERCE INTERIEUR ET TOURISME (suite)

Tourisme et hôtellerie : Nombre de nuitées (1)

1.- Evolution dans le temps

Moyennes mensuelles et mois	Littoral	Villes d'art	Arden- nes et Meuse	Cam- pine	Autres commu- nes touris- tiques	Total	Pays de résidence habituelle (2)					
							Belgique	France	Pays- Bas	Royaume- Uni	Répu- blique fédérale d'Alle- magne	E.U.A.
1966	1 311 549	244 081	233 943	92 683	88 823	1 971 078	1 447 765	106 611	90 720	117 415	71 545	33 761
1967	1 392 354	247 902	254 110	104 737	99 002	2 098 104	1 552 205	109 654	105 328	114 132	72 453	39 723
1968	1 378 422	235 025	257 354	116 234	96 412	2 083 448	1 559 980	101 305	114 816	98 173	71 600	35 293
1969	1 402 774	238 360	275 552	113 574	136 303	2 166 563	1 619 464	89 308	134 107	99 150	76 280	38 631
1970	1 425 825	247 246	294 471	135 534	132 856	2 235 932	1 661 818	91 527	132 197	108 934	87 404	42 532
1971	1 433 600	243 875	316 121	155 749	139 064	2 288 412	1 682 154	100 420	146 579	100 287	99 388	43 728
1972	1 388 003	240 847	342 467	149 146	142 701	2 263 164	1 781 639	89 647	144 658	95 208	94 752	41 742
1973	1 383 094	256 524	341 677	161 792	163 195	2 306 283	1 786 724	92 143	145 316	101 931	106 721	43 484
1974	1 368 590	273 153	346 355	155 003	170 637	2 313 738	1 690 625	88 102	150 799	91 295	111 077	48 222
1975	1 431 049	282 255	378 398	171 504	195 186	2 458 391	1 788 432	91 499	172 711	107 017	119 519	41 509
1976	1 429 133	280 680	388 093	184 896	200 821	2 483 623	1 824 082	87 559	182 386	98 940	116 770	43 192
1977	1 388 417	294 010	396 807	154 315	200 126	2 433 675	1 798 404	82 401	170 201	85 136	117 597	45 934
1977												
janvier *	81 258	195 325	73 494	11 960	60 843	422 880	204 657	32 233	26 897	24 284	27 599	25 460
février *	84 682	198 687	90 128	14 022	62 555	450 074	216 933	35 563	35 175	28 380	29 238	24 123
mars *	122 049	254 141	101 868	19 504	69 310	566 872	273 822	41 095	39 073	35 195	41 895	32 417
avril *	1 062 974	299 347	189 211	37 565	85 579	1 674 676	1 212 616	69 415	58 802	96 586	82 504	37 161
mai *	1 084 215	341 170	465 534	193 318	253 224	2 337 461	1 674 487	89 169	187 742	81 938	110 667	55 117
juin *	1 626 849	326 394	404 357	206 001	229 299	2 792 900	1 921 156	73 605	239 001	163 856	173 522	69 057
juillet *	5 312 806	354 800	1634 065	684 995	656 640	8 643 306	7 014 453	108 086	789 316	159 690	297 895	65 224
août *	4 490 629	373 387	1035 536	433 573	530 261	6 863 386	5 619 523	161 628	305 147	172 129	312 223	61 326
septembre *	981 860	386 575	254 922	100 956	172 989	1 897 302	1 260 267	79 536	105 259	109 672	116 502	62 385
octobre *	244 238	327 069	163 865	21 272	88 173	844 617	409 356	50 062	72 280	67 441	68 513	52 269
novembre *	152 312	256 994	116 243	16 674	74 556	616 779	319 049	43 552	35 467	36 523	37 632	36 709
décembre *	239 866	191 738	131 299	15 344	64 896	643 143	414 994	31 454	38 411	25 324	29 903	26 527
1978												
janvier *	82 691	184 281	81 378	12 825	63 615	424 790	207 431	30 049	30 541	27 018	28 259	25 992
février *	82 356	153 864	93 066	14 402	67 481	411 169	217 863	28 685	31 310	25 750	25 722	17 226
mars *	529 473	209 706	144 387	32 218	79 797	995 581	685 926	36 831	52 543	54 674	59 551	20 057
avril *	394 387	262 960	144 396	28 219	88 353	918 315	556 595	56 274	47 696	65 126	57 030	28 932
mai *	1 043 185	292 018	408 559	138 300	247 373	2 129 435	1 542 748	68 533	154 095	95 285	105 337	36 094

(1) Y compris les nuitées de camping.

(2) Ces chiffres sont déjà compris dans la colonne "Total".

COMMERCE INTERIEUR ET TOURISME (suite)

Tourisme et hôtellerie : Nombre de nuitées (suite)

2.- Résultats généraux par région touristique JANVIER 1978

PAYS DE RESIDENCE HABITUELLE	Hôtels reconnus	Etablis- sements non reconnus	Etablis- sements pour tourisme social	Etablis- sements de cure	Colonies de vacances	Villas, apparte- ments et chambres meublées, hôtes payants	Camping	Total
LE ROYAUME								
République fédérale d'Allemagne	23 584	2 673	1 046	38	29	889	-	28 259
Royaume-Uni	24 910	1 766	125	14	-	203	-	27 018
Espagne	3 636	1 880	175	-	426	21	-	6 138
France	24 354	3 663	380	124	42	1 486	-	30 049
Italie	9 094	1 402	135	31	140	33	-	10 835
Luxembourg (G.D.)	1 865	85	51	-	-	97	-	2 098
Pays-Bas	21 301	2 411	2 506	122	3 631	570	-	30 541
Autres pays d'Europe	25 505	2 282	262	71	94	98	-	28 312
Japon	309	29	9	-	-	-	-	347
Asie (Autres pays d'Asie)	6 461	594	103	-	-	17	-	7 175
Zaïre	2 471	350	287	-	10	116	-	3 234
Autres pays d'Afrique	5 983	984	682	20	216	186	-	8 071
Etats-Unis d'Amérique du Nord	24 967	311	475	22	16	201	-	25 992
Autres pays d'Amérique	6 946	458	475	-	16	186	-	8 081
Océanie	1 065	49	85	-	10	-	-	1 209
Inconnus	-	-	-	-	-	-	-	-
Total pays étrangers :	182 451	18 937	6 796	442	4 630	4 103	-	217 359
Belgique :	50 788	19 328	31 606	47 024	26 561	32 124	-	207 431
Total général :	233 239	38 265	38 402	47 466	31 191	36 227	-	424 790
LITTORAL								
République fédérale d'Allemagne	752	55	8	16	16	833	-	1 680
Royaume-Uni	720	43	2	-	-	-	-	765
Espagne	32	5	-	-	416	-	-	453
France	626	46	1	12	42	1 122	-	1 849
Italie	82	39	-	-	140	-	-	261
Luxembourg (G.D.)	58	13	-	-	-	-	-	71
Pays-Bas	908	88	18	1	10	413	-	1 438
Autres pays d'Europe	337	23	-	24	94	-	-	478
Japon	4	-	-	-	-	-	-	4
Asie (Autres pays d'Asie)	12	-	2	-	-	-	-	14
Zaïre	9	-	-	-	10	-	-	19
Autres pays d'Afrique	20	3	-	-	216	-	-	239
Etats-Unis d'Amérique du Nord	249	3	-	-	16	-	-	268
Autres pays d'Amérique	17	-	-	-	16	-	-	33
Océanie	11	-	-	-	10	-	-	21
Inconnus	-	-	-	-	-	-	-	-
Total pays étrangers :	3 837	318	31	53	986	2 368	-	7 593
Belgique :	9 628	747	7 238	13 440	14 390	29 655	-	75 098
Total général :	13 465	1 065	7 269	13 493	15 376	32 023	-	82 691
VILLE D'ART								
République fédérale d'Allemagne	15 491	1 077	287	5	13	28	-	16 901
Royaume-Uni	19 021	1 333	77	14	-	200	-	20 645
Espagne	3 174	1 646	40	-	10	21	-	4 891
France	17 052	1 958	287	5	-	125	-	19 427
Italie	7 148	682	120	3	-	33	-	7 986
Luxembourg (G.D.)	1 394	44	33	-	-	-	-	1 471
Pays-Bas	13 471	1 097	214	24	-	96	-	14 902
Autres pays d'Europe	20 194	1 621	235	16	-	98	-	22 164
Japon	78	29	9	-	-	-	-	116
Asie (Autres pays d'Asie)	5 960	493	101	-	-	17	-	6 571
Zaïre	2 191	288	284	-	-	116	-	2 879
Autres pays d'Afrique	5 320	910	670	-	-	-	-	6 900
Etats-Unis d'Amérique du Nord	20 148	210	440	22	-	201	-	21 021
Autres pays d'Amérique	6 016	401	449	-	-	-	-	6 866
Océanie	890	49	63	-	-	-	-	1 002
Inconnus	-	-	-	-	-	-	-	-
Total pays étrangers :	137 548	11 838	3 309	89	23	935	-	153 742
Belgique :	17 444	10 038	2 171	80	586	220	-	30 539
Total général :	154 992	21 876	5 480	169	609	1 155	-	184 281

COMMERCE INTERIEUR ET TOURISME (suite)

Tourisme et hôtellerie : Nombre de nuitées (suite) -

2.- Résultats généraux par région touristique - Janvier 1978

PAYS DE RESIDENCE HABITUELLES	Hôtels reconnus	Etablis- sements non reconnus	Etablis- sements pour tourisme social	Etablis- sements de cure	colonies de vacances	Villas, apparte- ments et chambres meublées, hôtes payants	Camping	Total
MEUSE ET ARDENNES								
République fédérale d'Allemagne	1 259	147	680	17	-	28	-	2 131
Royaume-Uni	506	31	4	-	-	3	-	544
Espagne	47	5	5	-	-	-	-	57
France	1 790	250	59	1	-	90	-	2 190
Italie	474	79	4	-	-	-	-	557
Luxembourg (G.D.)	100	2	18	-	-	97	-	217
Pays-Bas	2 091	161	2 069	66	3 034	61	-	7 482
Autres pays d'Europe	488	52	17	-	-	-	-	557
Japon	29	-	-	-	-	-	-	29
Asie (Autres Pays d'Asie)	-	-	-	-	-	-	-	-
Zaire	54	2	-	-	-	-	-	56
Autres pays d'Afrique	47	20	1	-	-	186	-	254
Etats-Unis d'Amérique du Nord	173	13	35	-	-	-	-	221
Autres pays d'Amérique	60	-	23	-	-	186	-	269
Océanie	42	-	17	-	-	-	-	59
Inconnus	-	-	-	-	-	-	-	-
Total pays étrangers :	7 160	762	2 932	84	3 034	651	-	14 623
Belgique :	12 605	2 812	14 466	28 788	6 478	1 606	-	66 755
Total général :	19 765	3 574	17 398	28 872	9 512	2 257	-	81 378
CAMPINE								
République fédérale d'Allemagne	610	363	-	-	-	-	-	973
Royaume-Uni	168	130	-	-	-	-	-	298
Espagne	2	29	-	-	-	-	-	31
France	395	232	-	-	-	-	-	627
Italie	60	65	-	-	-	-	-	125
Luxembourg (G.D.)	2	-	-	-	-	-	-	2
Pays-Bas	737	343	192	31	-	-	-	1 303
Autres pays d'Europe	430	52	-	-	-	-	-	482
Japon	-	-	-	-	-	-	-	-
Asie (autres pays d'Asie)	20	3	-	-	-	-	-	23
Zaire	2	1	-	-	-	-	-	3
Autres pays d'Afrique	10	33	-	-	-	-	-	43
Etats-Unis d'Amérique du Nord	59	1	-	-	-	-	-	60
Autres pays d'Amérique	1	3	-	-	-	-	-	4
Océanie	4	-	-	-	-	-	-	4
Inconnus	-	-	-	-	-	-	-	-
Total pays étrangers :	2 500	1 255	192	31	-	-	-	3 978
Belgique :	1 126	1 217	3 203	907	2 364	30	-	8 847
Total général :	3 626	2 472	3 395	938	2 364	30	-	12 825
AUTRES COMMUNES TOURISTIQUES								
République fédérale d'Allemagne	5 472	1 031	71	-	-	-	-	6 574
Royaume-Uni	4 495	229	42	-	-	-	-	4 766
Espagne	381	185	130	-	-	-	-	706
France	4 491	1 177	33	106	-	149	-	5 956
Italie	1 330	537	11	28	-	-	-	1 906
Luxembourg (G.D.)	311	26	-	-	-	-	-	337
Pays-Bas	4 094	722	13	-	587	-	-	5 416
Autres pays d'Europe	4 056	534	10	31	-	-	-	4 631
Japon	198	-	-	-	-	-	-	198
Asie (Autres pays d'Asie)	469	98	-	-	-	-	-	567
Zaire	215	59	3	-	-	-	-	277
Autres pays d'Afrique	586	18	11	20	-	-	-	635
Etats-Unis d'Amérique du Nord	4 338	84	-	-	-	-	-	4 422
Autres pays d'Amérique	852	54	3	-	-	-	-	909
Océanie	118	-	5	-	-	-	-	123
Inconnus	-	-	-	-	-	-	-	-
Total pays étrangers :	31 406	4 764	332	185	587	149	-	37 423
Belgique :	9 985	4 514	4 528	3 809	2 743	613	-	26 192
Total général :	41 391	9 278	4 860	3 994	3 330	762	-	63 615

COMMERCE INTERIEUR ET TOURISME (suite)

Tourisme et hôtellerie : Nombre de nuitées (suite)

2.- Résultats généraux par région touristique - février 1978

PAYS DE RESIDENCE HABITUELLE	Hôtels reconnus	Etablis- sements non reconnus	Etablis- sements pour tourisme social	Etablis- sements de cure	Colonies de vacances	Villas, apparte- ments et chambres meublées, hôtes payants	Camping	Total
LE ROYAUME								
République fédérale d'Allemagne	21 165	3 038	860	152	58	449	-	25 722
Royaume-Uni	22 717	2 742	101	-	-	190	-	25 750
Espagne	3 478	1 498	128	28	152	13	-	5 297
France	22 810	4 393	606	88	236	552	-	28 685
Italie	8 747	1 420	80	32	135	66	-	10 480
Luxembourg (G.D.)	1 354	89	28	-	-	62	-	1 533
Pays-Bas	19 888	2 057	3 020	109	5 543	693	-	31 310
Autres pays d'Europe	20 192	2 350	323	84	116	51	-	23 116
Japon	1 765	311	57	-	-	5	-	2 138
Autres pays d'Asie	4 736	436	147	-	9	-	-	5 328
Zaïre	2 326	305	377	10	18	231	-	3 267
Autres pays d'Afrique	4 898	941	559	-	315	28	-	6 741
Etats-Unis d'Amérique du Nord	16 314	626	161	-	16	109	-	17 226
Autres pays d'Amérique	4 826	457	440	-	42	162	-	5 927
Océanie	618	45	83	-	25	15	-	786
Inconnus	-	-	-	-	-	-	-	-
Total pays étrangers :	155 834	20 708	6 970	503	6 665	2 626	-	193 306
Belgique :	54 659	19 588	40 720	47 228	30 830	24 838	-	217 863
Total général :	210 493	40 296	47 690	47 731	37 495	27 464	-	411 169
LITTORAL								
République fédérale d'Allemagne	1 187	22	20	124	-	411	-	1 764
Royaume-Uni	1 714	307	2	-	-	-	-	2 023
Espagne	83	-	-	28	152	-	-	263
France	652	53	13	28	236	298	-	1 280
Italie	124	35	-	4	135	-	-	298
Luxembourg (G.D.)	73	-	-	-	-	62	-	135
Pays-Bas	981	119	-	2	-	522	-	1 624
Autres pays d'Europe	302	6	-	56	116	-	-	480
Japon	3	-	-	-	-	-	-	3
Autres pays d'Asie	32	4	-	-	9	-	-	45
Zaïre	14	-	-	-	18	-	-	32
Autres pays d'Afrique	21	8	-	-	315	-	-	344
Etats-Unis d'Amérique du Nord	405	2	-	-	16	-	-	423
Autres pays d'Amérique	61	1	-	-	42	-	-	104
Océanie	3	-	-	-	25	-	-	28
Inconnus	-	-	-	-	-	-	-	-
Total pays étrangers :	5 655	557	35	242	1 064	1 293	-	8 846
Belgique :	10 942	1 120	9 306	13 156	16 317	22 669	-	73 510
Total général :	16 597	1 677	9 341	13 398	17 381	23 962	-	82 356
VILLES D'ART								
République fédérale d'Allemagne	13 474	1 265	532	-	-	13	-	15 284
Royaume-Uni	15 869	1 574	89	-	-	189	-	17 721
Espagne	2 874	1 426	42	-	-	13	-	4 355
France	15 183	2 375	346	-	-	165	-	18 069
Italie	6 397	788	47	-	-	66	-	7 298
Luxembourg (G.D.)	925	56	27	-	-	-	-	1 008
Pays-Bas	11 710	939	292	-	-	86	-	13 027
Autres pays d'Europe	14 690	1 872	280	-	-	51	-	16 893
Japon	1 371	295	54	-	-	5	-	1 725
Autres pays d'Asie	4 489	368	143	-	-	-	-	5 000
Zaïre	1 697	293	265	-	-	69	-	2 324
Autres pays d'Afrique	4 488	771	440	-	-	28	-	5 727
Etats-Unis d'Amérique du Nord	11 167	471	136	-	-	109	-	11 883
Autres pays d'Amérique	4 138	436	403	-	-	-	-	4 977
Océanie	533	36	54	-	-	15	-	638
Inconnus	-	-	-	-	-	-	-	-
Total pays étrangers :	109 005	12 965	3 150	-	-	809	-	125 929
Belgique :	15 650	9 143	1 544	211	1 092	295	-	27 935
Total général :	124 655	22 108	4 694	211	1 092	1 104	-	153 864

COMMERCE INTERIEUR ET TOURISME (suite)

Tourisme et hôtellerie : Nombre de nuitées (suite)

2.- Résultats généraux par région touristique - février 1978

PAYS DE RESIDENCE HABITUELLES	Hôtels reconnus	Etablis- sements non reconnus	Etablis- sements pour tourisme social	Etablis- sements de cure	Colonies de vacances	Villas, apparte- ments et chambres meublées, hôtes payants	Camping	Total
MEUSE ET ARDENNES								
République fédérale d'Allemagne	1 283	107	229	27	-	25	-	1 671
Royaume-Uni	750	16	8	-	-	-	-	774
Espagne	40	4	2	-	-	-	-	46
France	1 845	250	239	-	-	7	-	2 341
Italie	428	63	32	-	-	-	-	523
Luxembourg (G.D.)	63	14	1	-	-	-	-	78
Pays-Bas	2 385	261	2 618	101	4 207	84	-	9 656
Autres pays d'Europe	714	29	8	-	-	-	-	751
Japon	17	-	3	-	-	-	-	20
Autres pays d'Asie	5	-	4	-	-	-	-	9
Zaïre	13	-	-	-	-	162	-	175
Autres pays d'Afrique	40	-	5	-	-	-	-	45
Etats-Unis d'Amérique du Nord	198	4	24	-	-	-	-	226
Autres pays d'Amérique	76	2	34	-	-	162	-	274
Océanie	28	2	29	-	-	-	-	59
Inconnus	-	-	-	-	-	-	-	-
Total pays étrangers :	7 885	752	3 236	128	4 207	440	-	16 648
Belgique :	16 930	3 588	18 308	29 546	6 703	1 343	-	76 418
Total général :	24 815	4 340	21 544	29 674	10 910	1 783	-	93 066
CAMPINE								
République fédérale d'Allemagne	505	420	-	-	-	-	-	925
Royaume-Uni	172	260	1	-	-	1	-	434
Espagne	2	11	-	-	-	-	-	13
France	148	184	-	-	-	-	-	332
Italie	155	60	-	-	-	-	-	215
Luxembourg (G.D.)	6	-	-	-	-	-	-	6
Pays-Bas	456	219	86	6	-	1	-	778
Autres pays d'Europe	314	179	-	-	-	-	-	493
Japon	2	3	-	-	-	-	-	5
Autres pays d'Asie	-	-	-	-	-	-	-	-
Zaïre	11	1	-	-	-	-	-	12
Autres pays d'Afrique	10	9	-	-	-	-	-	19
Etats-Unis d'Amérique du Nord	55	31	-	-	-	-	-	86
Autres pays d'Amérique	8	2	-	-	-	-	-	10
Océanie	3	-	-	-	-	-	-	3
Inconnus	-	-	-	-	-	-	-	-
Total pays étrangers :	1 857	1 379	87	6	-	2	-	3 331
Belgique :	1 244	1 117	4 506	905	3 299	-	-	11 071
Total général :	3 101	2 496	4 593	911	3 299	2	-	14 402
AUTRES COMMUNES TOURISTIQUES								
République fédérale d'Allemagne	4 716	1 224	79	1	58	-	-	6 078
Royaume-Uni	4 212	585	1	-	-	-	-	4 798
Espagne	479	57	84	-	-	-	-	620
France	4 982	1 531	8	60	-	82	-	6 663
Italie	1 643	474	1	28	-	-	-	2 146
Luxembourg (G.D.)	287	19	-	-	-	-	-	306
Pays-Bas	4 346	519	24	-	1 336	-	-	6 225
Autres pays d'Europe	4 172	264	35	28	-	-	-	4 499
Japon	372	13	-	-	-	-	-	385
Autres pays d'Asie	210	64	-	-	-	-	-	274
Zaïre	591	11	112	10	-	-	-	724
Autres pays d'Afrique	339	153	114	-	-	-	-	606
Etats-Unis d'Amérique du Nord	4 489	118	1	-	-	-	-	4 608
Autres pays d'Amérique	543	16	3	-	-	-	-	562
Océanie	51	7	-	-	-	-	-	58
Inconnus	-	-	-	-	-	-	-	-
Total pays étrangers :	31 432	5 055	462	127	1 394	82	-	38 552
Belgique :	9 893	4 620	7 056	3 410	3 419	531	-	28 929
Total général :	41 325	9 675	7 518	3 537	4 813	613	-	67 481

COMMERCE INTERIEUR ET TOURISME (suite)

Tourisme et hôtellerie : Nombre de nuitées (suite)

2.- Résultats généraux par région touristique mars 1978

PAYS DE RESIDENCE HABITUELLE	Hôtels reconnus	Etablis- sements non reconnus	Etablis- sements pour tourisme social	Etablis- sements de cure	Colonies de vacances	Villas, apparte- ments et chambres meublées, hôtes payants	Camping	Total
LE ROYAUME								
République fédérale d'Allemagne	41 661	5 590	4 871	137	926	6 366	-	59 551
Royaume-Uni	45 717	4 229	3 739	14	743	232	-	54 674
Espagne	4 387	1 714	462	22	444	6	-	7 035
France	27 682	5 526	1 671	126	32	1 794	-	36 831
Italie	10 190	2 144	48	36	203	47	-	12 668
Luxembourg (G.D.)	1 805	252	37	-	-	216	-	2 310
Pays-Bas	31 264	4 665	6 140	331	8 695	1 448	-	52 543
Autres pays d'Europe	25 879	3 015	1 998	91	1 058	314	-	32 355
Japon	4 457	603	134	57	-	-	-	5 251
Autres pays d'Asie	5 523	606	211	-	-	140	-	6 480
Zaïre	1 514	461	365	29	-	315	-	2 684
Autres pays d'Afrique	6 120	1 181	577	-	426	30	-	8 334
Etats-Unis d'Amérique du Nord	18 037	1 331	517	18	4	150	-	20 057
Autres pays d'Amérique	6 524	542	598	2	26	176	-	7 868
Océanie	730	168	112	-	4	-	-	1 014
Inconnus	-	-	-	-	-	-	-	-
Total pays étrangers :	231 490	32 027	21 480	863	12 561	11 234	-	309 655
Belgique :	101 855	32 275	104 443	50 200	78 805	318 348	-	685 926
Total général :	333 345	64 302	125 923	51 063	91 366	329 582	-	995 581
LITTORAL								
République fédérale d'Allemagne	6 746	843	516	129	144	6 320	-	14 698
Royaume-Uni	18 229	1 687	1 017	5	717	35	-	21 690
Espagne	155	9	-	22	442	-	-	628
France	1 597	226	29	25	4	1 540	-	3 421
Italie	292	106	-	5	140	-	-	543
Luxembourg (G.D.)	387	108	-	-	-	216	-	711
Pays-Bas	2 969	257	11	6	96	1 252	-	4 591
Autres pays d'Europe	1 485	73	-	44	946	24	-	2 572
Japon	20	3	-	-	-	-	-	23
Autres pays d'Asie	134	3	-	-	-	-	-	137
Zaïre	30	-	-	-	-	-	-	30
Autres pays d'Afrique	30	18	-	-	426	-	-	474
Etats-Unis d'Amérique du Nord	433	7	4	2	4	-	-	450
Autres pays d'Amérique	218	3	111	-	26	2	-	360
Océanie	19	33	2	-	4	-	-	58
Inconnus	-	-	-	-	-	-	-	-
Total pays étrangers :	32 744	3 376	1 690	238	2 949	9 389	-	50 386
Belgique :	42 853	9 281	40 512	13 949	56 808	315 684	-	479 087
Total général :	75 597	12 657	42 202	14 187	59 757	325 073	-	529 473
VILLES D'ART								
République fédérale d'Allemagne	25 311	2 478	2 259	-	358	43	-	30 449
Royaume-Uni	20 004	1 874	1 929	8	-	196	-	24 011
Espagne	3 460	1 547	435	-	-	6	-	5 448
France	19 113	3 502	757	12	-	66	-	23 450
Italie	7 900	1 133	24	-	-	47	-	9 104
Luxembourg (G.D.)	1 051	70	34	-	-	-	-	1 155
Pays-Bas	17 658	2 631	1 708	-	24	147	-	22 168
Autres pays d'Europe	18 235	2 227	715	16	-	285	-	21 478
Japon	3 413	587	132	57	-	-	-	4 189
Autres pays d'Asie	5 042	544	209	-	-	140	-	5 935
Zaïre	1 369	401	240	-	-	141	-	2 151
Autres pays d'Afrique	5 417	1 063	566	-	-	30	-	7 076
Etats-Unis d'Amérique du Nord	13 632	1 101	431	16	-	150	-	15 330
Autres pays d'Amérique	5 220	505	438	-	-	-	-	6 163
Océanie	641	129	94	-	-	-	-	864
Inconnus	-	-	-	-	-	-	-	-
Total pays étrangers :	147 466	19 792	9 971	109	382	1 251	-	178 971
Belgique :	16 638	10 612	1 559	164	1 420	342	-	30 735
Total général :	164 104	30 404	11 530	273	1 802	1 593	-	209 706

COMMERCE INTERIEUR ET TOURISME (suite)

Tourisme et hôtellerie : Nombre de nuitées (suite)

2.- Résultats généraux par région touristique - mars 1978

PAYS DE RESIDENCE HABITUELLES	Hôtels reconnus	Etablis- sements non reconnus	Etablis- sements pour tourisme social	Etablis- sements de cure	Colonies de vacances	Villas, apparte- ments et chambres meublées, hôtes payants	Camping	Total
MEUSE ET ARDENNES								
République fédérale d'Allemagne	1 896	332	987	5	87	3	-	3 310
Royaume-Uni	1 819	34	287	-	26	-	-	2 166
Espagne	48	2	-	-	-	-	-	50
France	1 960	188	511	10	28	101	-	2 798
Italie	471	79	19	-	63	-	-	632
Luxembourg (G.D.)	56	50	3	-	-	-	-	109
Pays-Bas	5 313	677	3 677	273	7 230	27	-	17 197
Autres pays d'Europe	875	182	81	-	112	5	-	1 255
Japon	47	-	2	-	-	-	-	49
Autres pays d'Asie	26	31	2	-	-	-	-	59
Zaïre	54	1	-	-	-	-	-	229
Autres pays d'Afrique	98	14	10	-	-	174	-	122
Etats-Unis d'Amérique du Nord	231	19	63	-	-	-	-	313
Autres pays d'Amérique	78	6	47	-	-	174	-	305
Océanie	36	2	14	-	-	-	-	52
Inconnus	-	-	-	-	-	-	-	-
Total pays étrangers :	13 008	1 617	5 701	288	7 546	484	-	28 646
Belgique :	28 222	5 215	37 513	30 924	12 197	1 670	-	115 741
Total général :	41 230	6 832	43 216	31 212	19 743	2 154	-	144 387
CAMPINE								
République fédérale d'Allemagne	664	352	762	-	70	-	-	1 848
Royaume-Uni	255	345	157	-	-	1	-	758
Espagne	35	15	27	-	-	-	-	77
France	123	86	257	-	-	-	-	466
Italie	90	107	4	-	-	-	-	201
Luxembourg (G.D.)	9	5	-	-	-	-	-	14
Pays-Bas	631	436	257	51	-	22	-	1 397
Autres pays d'Europe	465	240	126	-	-	-	-	831
Japon	153	2	-	-	-	-	-	155
Autres pays d'Asie	2	-	-	-	-	-	-	2
Zaïre	-	5	1	-	-	-	-	6
Autres pays d'Afrique	76	3	1	-	-	-	-	80
Etats-Unis d'Amérique du Nord	104	93	10	-	-	-	-	207
Autres pays d'Amérique	4	-	2	-	-	-	-	6
Océanie	-	1	2	-	-	-	-	3
Inconnus	-	-	-	-	-	-	-	-
Total pays étrangers :	2 611	1 690	1 606	51	70	23	-	6 051
Belgique :	2 515	1 631	16 025	1 125	4 831	40	-	26 167
Total général :	5 126	3 321	17 631	1 176	4 901	63	-	32 218
AUTRES COMMUNES TOURISTIQUES								
République fédérale d'Allemagne	7 044	1 585	347	3	267	-	-	9 246
Royaume-Uni	5 410	289	349	1	-	-	-	6 049
Espagne	689	141	-	-	-	-	-	832
France	4 889	1 524	117	79	2	-	-	6 696
Italie	1 437	719	1	31	-	87	-	2 188
Luxembourg (G.D.)	302	19	-	-	-	-	-	321
Pays-Bas	4 693	664	487	1	1 345	-	-	7 190
Autres pays d'Europe	4 819	293	1 076	31	-	-	-	6 219
Japon	824	11	-	-	-	-	-	835
Autres pays d'Asie	319	28	-	-	-	-	-	347
Zaïre	61	54	124	29	-	-	-	268
Autres pays d'Afrique	499	83	-	-	-	-	-	582
Etats-Unis d'Amérique du Nord	3 637	111	9	-	-	-	-	3 757
Autres pays d'Amérique	1 004	28	-	2	-	-	-	1 034
Océanie	34	3	-	-	-	-	-	37
Inconnus	-	-	-	-	-	-	-	-
Total pays étrangers :	35 661	5 552	2 510	177	1 614	87	-	45 601
Belgique :	11 627	5 536	8 834	4 038	3 549	612	-	34 196
Total général :	47 288	11 088	11 344	4 215	5 163	699	-	79 797

COMMERCE INTERIEUR ET TOURISME (suite)

Tourisme et hôtellerie : Nombre de nuitées (suite)

2.- Résultats généraux par région touristique - Avril 1978

PAYS DE RESIDENCE HABITUELLE	Hôtels reconnus	Etablis- sements non reconnus	Etablis- sements pour tourisme social	Etablis- sements de cure	Colonies de vacances	Villas, apparte- ments et chambres meublées, hôtes payants	Camping	Total
LE ROYAUME								
République fédérale d'Allemagne	46 142	4 911	3 532	156	171	2 118	-	57 030
Royaume-Uni	58 867	4 350	1 124	6	307	472	-	65 126
Espagne	5 281	1 455	388	29	291	1	-	7 445
France	41 131	6 158	3 904	77	368	4 636	-	56 274
Italie	12 968	1 919	255	61	183	151	-	15 537
Luxembourg (G.D.)	2 755	184	93	6	63	171	-	3 272
Pays-Bas	29 853	3 995	7 490	644	3 848	1 866	-	47 696
Autres pays d'Europe	38 970	3 236	1 584	30	363	207	-	44 390
Japon	3 836	418	95	-	-	91	-	4 440
Autres pays d'Asie	6 102	820	150	30	24	12	-	7 138
Zaïre	2 328	358	297	5	48	289	-	3 325
Autres pays d'Afrique	6 793	1 242	918	-	307	-	-	9 260
Etats-Unis d'Amérique du Nord	27 213	1 117	524	2	1	75	-	28 932
Autres pays d'Amérique	8 454	843	682	-	12	229	-	10 220
Océanie	1 130	275	230	-	-	-	-	1 635
Inconnus	-	-	-	-	-	-	-	-
Total pays étrangers :	291 823	31 281	21 266	1 046	5 986	10 318	-	361 720
Belgique :	91 711	28 126	117 317	45 230	83 432	190 779	-	556 595
Total général :	383 534	59 407	138 583	46 276	89 418	201 097	-	918 315
LITTORAL								
République fédérale d'Allemagne	3 974	543	185	44	142	2 110	-	6 998
Royaume-Uni	19 436	1 137	199	-	281	175	-	21 228
Espagne	162	32	-	29	291	1	-	515
France	1 842	245	871	4	328	4 259	-	7 549
Italie	290	75	27	31	183	54	-	660
Luxembourg (G.D.)	891	66	46	6	-	171	-	1 180
Pays-Bas	2 312	294	175	-	-	515	-	3 296
Autres pays d'Europe	814	84	-	30	283	86	-	1 297
Japon	33	-	-	-	-	-	-	33
Autres pays d'Asie	51	2	1	-	24	-	-	78
Zaïre	1	2	-	-	48	-	-	51
Autres pays d'Afrique	55	59	-	-	307	-	-	421
Etats-Unis d'Amérique du Nord	338	9	-	1	-	-	-	348
Autres pays d'Amérique	115	4	-	-	12	-	-	131
Océanie	20	110	-	-	-	-	-	130
Inconnus	-	-	-	-	-	-	-	-
Total pays étrangers :	30 334	2 662	1 504	145	1 899	7 371	-	43 915
Belgique :	38 004	7 592	49 809	9 446	58 741	186 880	-	350 472
Total général :	68 338	10 254	51 313	9 591	60 640	194 251	-	394 387
VILLES D'ART								
République fédérale d'Allemagne	30 600	2 473	2 459	-	-	5	-	35 537
Royaume-Uni	30 370	2 244	618	-	-	283	-	33 315
Espagne	4 366	1 364	219	-	-	-	-	5 949
France	29 243	4 266	1 890	-	-	82	-	35 481
Italie	10 049	1 146	119	-	-	97	-	11 411
Luxembourg (G.D.)	1 236	60	32	-	-	-	-	1 328
Pays-Bas	16 962	1 777	2 489	-	93	115	-	21 436
Autres pays d'Europe	31 807	2 452	929	-	-	100	-	35 288
Japon	2 912	399	88	-	-	91	-	3 490
Autres pays d'Asie	5 609	730	149	-	-	12	-	6 500
Zaïre	2 164	346	235	-	-	115	-	2 860
Autres pays d'Afrique	5 773	1 063	689	-	-	-	-	7 525
Etats-Unis d'Amérique du Nord	21 146	854	451	-	-	75	-	22 526
Autres pays d'Amérique	7 591	758	594	-	-	26	-	8 969
Océanie	1 005	138	158	-	-	-	-	1 301
Inconnus	-	-	-	-	-	-	-	-
Total pays étrangers :	200 833	20 070	11 119	-	93	1 001	-	233 116
Belgique :	16 133	9 410	2 242	488	1 179	392	-	29 844
Total général :	216 966	29 480	13 361	488	1 272	1 393	-	262 960

COMMERCE INTERIEUR ET TOURISME (suite)

Tourisme et hôtellerie : Nombre de nuitées (suite)

2.- Résultats généraux par région touristique avril 1978

PAYS DE RESIDENCE HABITUELLES	Hôtels reconnus	Etablis- sements non reconnus	Etablis- sements pour tourisme social	Etablis- sements de cure	Colonies de vacances	Villas, apparte- ments et chambres meublées, hôtes payants	Camping	Total
MEUSE ET ARDENNES								
République fédérale d'Allemagne	1 980	276	342	112	29	1	-	2 740
Royaume-Uni	2 036	90	270	-	26	-	-	2 422
Espagne	156	8	21	-	-	-	-	185
France	2 613	180	907	-	40	208	-	3 948
Italie	524	85	14	-	-	-	-	623
Luxembourg (G.D.)	124	7	11	-	63	-	-	205
Pays-Bas	4 388	784	4 568	612	3 755	18	-	14 125
Autres pays d'Europe	1 131	76	253	-	80	21	-	1 561
Japon	46	2	4	-	-	-	-	52
Autres pays d'Asie	44	-	-	-	-	-	-	44
Zaïre	52	4	6	-	-	174	-	236
Autres pays d'Afrique	53	-	19	-	-	-	-	72
Etats-Unis d'Amérique du Nord	545	14	63	-	-	-	-	622
Autres pays d'Amérique	103	5	78	-	-	203	-	389
Océanie	35	-	63	-	-	-	-	98
Inconnus	-	-	-	-	-	-	-	-
Total pays étrangers :	13 830	1 531	6 619	724	3 993	625	-	27 322
Belgique :	25 384	5 112	42 306	30 009	11 691	2 572	-	117 074
Total général :	39 214	6 643	48 925	30 733	15 684	3 197	-	144 396
CAMPINE								
République fédérale d'Allemagne	523	571	434	-	-	1	-	1 529
Royaume-Uni	258	409	1	-	-	-	-	668
Espagne	1	25	55	-	-	-	-	81
France	267	89	8	-	-	1	-	365
Italie	44	48	-	-	-	-	-	92
Luxembourg (G.D.)	1	9	1	-	-	-	-	11
Pays-Bas	701	436	42	30	-	16	-	1 225
Autres pays d'Europe	401	97	398	-	-	-	-	896
Japon	10	16	3	-	-	-	-	29
Autres pays d'Asie	-	10	-	-	-	-	-	10
Zaïre	-	-	-	-	-	-	-	-
Autres pays d'Afrique	20	-	4	-	-	-	-	24
Etats-Unis d'Amérique du Nord	68	123	2	-	-	-	-	193
Autres pays d'Amérique	52	10	3	-	-	-	-	65
Océanie	1	15	-	-	-	-	-	16
Inconnus	-	-	-	-	-	-	-	-
Total pays étrangers :	2 347	1 858	951	30	-	18	-	5 204
Belgique :	1 588	1 469	13 170	1 365	5 393	30	-	23 015
Total général :	3 935	3 327	14 121	1 395	5 393	48	-	28 219
AUTRES COMMUNES TOURISTIQUES								
République fédérale d'Allemagne	9 065	1 048	112	-	-	1	-	10 226
Royaume-Uni	6 767	470	36	6	-	14	-	7 293
Espagne	596	26	93	-	-	-	-	715
France	7 166	1 378	228	73	-	86	-	8 931
Italie	2 061	565	95	30	-	-	-	2 751
Luxembourg (G.D.)	503	42	3	-	-	-	-	548
Pays-Bas	5 490	704	216	2	-	1 202	-	7 614
Autres pays d'Europe	4 817	527	4	-	-	-	-	5 348
Japon	835	1	-	-	-	-	-	836
Autres pays d'Asie	398	78	-	30	-	-	-	506
Zaïre	111	6	56	5	-	-	-	178
Autres pays d'Afrique	892	120	206	-	-	-	-	1 218
Etats-Unis d'Amérique du Nord	5 116	117	8	1	1	-	-	5 243
Autres pays d'Amérique	593	66	7	-	-	-	-	666
Océanie	69	12	9	-	-	-	-	90
Inconnus	-	-	-	-	-	-	-	-
Total pays étrangers :	44 479	5 160	1 073	147	1	1 303	-	52 163
Belgique :	10 602	4 543	9 790	3 922	6 428	905	-	36 190
Total général :	55 081	9 703	10 863	4 069	6 429	2 208	-	88 353

COMMERCE INTERIEUR ET TOURISME (Suite)

Tourisme et hôtellerie : Nombre de nuitées (suite)

2.- Résultats généraux par région touristique - mai 1978

PAYS DE RESIDENCE HABITUELLE	Hôtels reconnus	Etablis- sements non reconnus	Etablis- sements pour tourisme social	Etablis- sements de cure	Colonies de vacances	Villas, apparte- ments et chambres meublées, hôtes payants	Camping	Total
LE ROYAUME								
République fédérale d'Allemagne	64 210	7 672	8 888	419	1 213	10 046	12 889	105 337
Royaume-Uni	73 324	5 518	2 249	-	629	367	13 198	95 285
Espagne	4 701	1 404	126	33	396	15	352	7 027
France	41 458	6 432	4 289	63	193	8 685	7 413	68 533
Italie	12 132	1 632	214	62	174	558	1 352	16 124
Luxembourg (G.D.)	5 774	449	100	-	100	2 265	1 010	9 698
Pays-Bas	40 285	5 786	18 478	600	7 344	2 830	78 772	154 095
Autres pays d'Europe	43 789	4 521	3 660	43	556	111	1 686	54 366
Japon	4 214	597	142	-	-	-	8	4 961
Autres pays d'Asie	5 047	737	275	-	11	62	88	6 220
Zaïre	2 250	383	257	-	-	44	16	2 950
Autres pays d'Afrique	6 441	1 479	1 081	-	458	-	160	9 619
Etats-Unis d'Amérique du Nord	32 556	1 473	1 158	-	394	83	430	36 094
Autres pays d'Amérique	10 789	1 162	1 182	2	1	-	308	13 444
Océanie	1 582	172	471	-	-	-	709	2 934
Inconnus	-	-	-	-	-	-	-	-
Total pays étrangers :	348 552	39 417	42 570	1 222	11 469	25 066	118 391	586 687
Belgique :	137 315	35 068	171 740	50 536	93 281	434 365	620 443	1 542 748
Total général :	485 867	74 485	214 310	51 758	104 750	459 431	738 834	2 129 435
LITTORAL								
République fédérale d'Allemagne	11 973	1 636	2 955	220	494	10 026	4 790	32 094
Royaume-Uni	31 367	2 469	397	-	569	359	10 224	45 385
Espagne	146	24	-	33	396	15	125	739
France	1 995	449	870	51	36	8 182	2 816	14 399
Italie	320	91	81	31	174	544	672	1 913
Luxembourg (G.D.)	3 281	260	14	-	100	2 264	945	6 864
Pays-Bas	6 090	519	698	1	-	2 060	2 252	11 620
Autres pays d'Europe	6 086	448	1 814	-	322	81	235	8 986
Japon	43	12	-	-	-	-	6	61
Autres pays d'Asie	77	10	5	-	11	-	74	177
Zaïre	9	-	-	-	-	-	-	9
Autres pays d'Afrique	99	15	33	-	458	-	1	606
Etats-Unis d'Amérique du Nord	605	24	167	-	394	59	17	1 266
Autres pays d'Amérique	206	15	93	-	-	-	22	336
Océanie	36	4	32	-	-	-	29	101
Inconnus	-	-	-	-	-	-	-	-
Total pays étrangers :	62 333	5 976	7 159	336	2 954	23 590	22 208	124 556
Belgique :	66 278	12 089	93 612	13 683	64 685	431 947	236 335	918 629
Total général :	128 611	18 065	100 771	14 019	67 639	455 537	258 543	1 043 185
VILLES D'ART								
République fédérale d'Allemagne	38 284	2 770	2 810	-	129	5	464	44 462
Royaume-Uni	32 115	2 079	1 344	-	60	7	1 200	36 805
Espagne	4 018	1 294	122	-	-	-	16	5 450
France	29 464	3 837	2 509	-	21	46	350	36 227
Italie	9 580	914	93	-	-	14	4	10 605
Luxembourg (G.D.)	1 978	102	18	-	-	1	-	2 099
Pays-Bas	18 534	2 895	3 554	-	-	8	1 193	26 184
Autres pays d'Europe	31 141	2 795	627	-	234	30	125	34 952
Japon	3 559	519	123	-	-	-	-	4 201
Autres pays d'Asie	4 408	556	254	-	-	62	-	5 280
Zaïre	1 934	363	257	-	-	44	2	2 600
Autres pays d'Afrique	5 531	1 113	909	-	-	-	35	7 588
Etats-Unis d'Amérique du Nord	25 989	1 182	850	-	-	23	67	28 111
Autres pays d'Amérique	8 925	993	974	-	-	-	23	10 915
Océanie	1 401	155	390	-	-	-	130	2 076
Inconnus	-	-	-	-	-	-	-	-
Total pays étrangers :	216 861	21 567	14 834	-	444	240	3 609	257 555
Belgique :	16 772	9 208	2 201	519	717	196	4 850	34 463
Total général :	233 633	30 775	17 035	519	1 161	436	8 459	292 018

COMMERCE INTERIEUR ET TOURISME (suite)

Tourisme et hôtellerie : Nombre de nuitées (suite)

2.- Résultats généraux par région touristique - mai 1978

PAYS DE RESIDENCE HABITUELLES	Hôtels reconnus	Etablis- sements non reconnus	Etablis- sements pour tourisme social	Etablis- sements de cure	Colonies de vacances	Villas, apparte- ments et chambres meublées, hôtes payants	Camping	Total
MEUSE ET ARDENNES								
République fédérale d'Allemagne	4 539	1 484	2 465	196	20	11	2 926	11 641
Royaume-Uni	3 181	200	271	-	-	-	622	4 274
Espagne	55	7	-	-	-	-	74	136
France	3 330	445	577	-	136	210	1 196	5 894
Italie	478	69	38	-	-	-	399	984
Luxembourg (G.D.)	120	29	68	-	-	-	25	242
Pays-Bas	9 925	1 164	12 422	542	7 344	254	28 097	59 748
Autres pays d'Europe	1 941	308	271	12	-	-	741	3 273
Japon	64	8	19	-	-	-	2	93
Autres pays d'Asie	31	51	-	-	-	-	-	82
Zaïre	32	5	-	-	-	-	-	37
Autres pays d'Afrique	43	15	4	-	-	-	6	68
Etats-Unis d'Amérique du Nord	829	40	119	-	-	1	78	1 067
Autres pays d'Amérique	252	46	79	-	-	-	63	440
Océanie	88	-	43	-	-	-	10	141
Inconnus	-	-	-	-	-	-	-	-
Total pays étrangers :	24 908	3 871	16 376	750	7 500	476	34 239	88 120
Belgique :	41 246	7 552	53 729	30 259	18 640	1 255	167 758	320 439
Total général :	66 154	11 423	70 105	31 009	26 140	1 731	201 997	408 559
CAMPINE								
République fédérale d'Allemagne	640	731	318	-	180	4	765	2 638
Royaume-Uni	380	275	4	-	-	1	87	747
Espagne	9	34	4	-	-	-	16	63
France	278	248	6	-	-	1	84	617
Italie	102	92	-	-	-	-	257	451
Luxembourg (G.D.)	4	2	-	-	-	-	40	46
Pays-Bas	808	458	1 085	43	-	12	38 368	40 774
Autres pays d'Europe	380	207	173	-	-	-	93	853
Japon	15	6	-	-	-	-	-	21
Autres pays d'Asie	16	10	12	-	-	-	-	38
Zaïre	6	-	-	-	-	-	-	6
Autres pays d'Afrique	3	31	8	-	-	-	63	105
Etats-Unis d'Amérique du Nord	154	108	3	-	-	-	6	271
Autres pays d'Amérique	56	8	24	-	-	-	51	139
Océanie	21	3	-	-	-	-	6	30
Inconnus	-	-	-	-	-	-	-	-
Total pays étrangers :	2 872	2 213	1 637	43	180	18	39 836	46 799
Belgique :	2 347	1 361	14 579	1 917	3 661	-	67 636	91 501
Total général :	5 219	3 574	16 216	1 960	3 841	18	107 472	138 300
AUTRES COMMUNES TOURISTIQUES								
République fédérale d'Allemagne	8 774	1 051	340	3	390	-	3 944	14 502
Royaume-Uni	6 281	495	233	-	-	-	1 065	8 074
Espagne	473	45	-	-	-	-	121	639
France	6 391	1 453	327	12	-	246	2 967	11 396
Italie	1 652	466	2	31	-	-	20	2 171
Luxembourg (G.D.)	391	56	-	-	-	-	-	447
Pays-Bas	4 928	750	719	14	-	496	8 862	15 769
Autres pays d'Europe	4 241	763	775	31	-	-	492	6 302
Japon	533	52	-	-	-	-	-	585
Autres pays d'Asie	515	110	4	-	-	-	14	643
Zaïre	269	15	-	-	-	-	14	298
Autres pays d'Afrique	765	305	127	-	-	-	55	1 252
Etats-Unis d'Amérique du Nord	4 979	119	19	-	-	-	262	5 379
Autres pays d'Amérique	1 350	100	12	2	1	-	149	1 614
Océanie	36	10	6	-	-	-	534	586
Inconnus	-	-	-	-	-	-	-	-
Total pays étrangers :	41 578	5 790	2 564	93	391	742	18 499	69 657
Belgique :	10 672	4 858	7 619	4 159	5 578	967	143 864	177 716
Total général :	52 250	10 648	10 183	4 251	5 969	1 709	162 363	247 373

STATISTIQUE DU TOURISME ET DE L'HOTELLERIE -

Tableau : 3.- Nombre de nuitées dans les villes d'arts, par région

Mois de janvier 1978

(Chiffres absolus)

	Hôtels reconnus	Etablis. non reconnus	Etablis. tourisme social	Etablis. de cure	Colonies de vacances	Villas, appart. et ch. meubl. hôtes payants	Camping	Total	
--	--------------------	-----------------------------	--------------------------------	---------------------	----------------------------	---	---------	-------	--

Région flamande

Belgique	6 569	6 612	320	-	586	-	-	14 087	(1)
Etrangers	33 608	6 853	531	-	23	-	-	41 015	(2)
Total	40 177	13 465	851	-	609	-	-	55 102	(3)

Région wallonne

Belgique	2 848	520	1 089	-	-	-	-	4 457	
Etrangers	6 468	288	153	-	-	-	-	6 909	
Total	9 316	808	1 242	-	-	-	-	11 366	

Région bruxelloise

Belgique	8 027	2 906	762	80	-	220	-	11 995	
Etrangers	97 472	4 697	2 625	89	-	935	-	105 818	
Total	105 499	7 603	3 387	169	-	1 155	-	117 813	

Le Royaume

Belgique	17 444	10 038	2 171	80	586	220	-	30 539	(1)
Etrangers	137 548	11 838	3 309	89	23	935	-	153 742	(2)
Total	154 992	21 876	5 480	169	609	1 155	-	184 281	(3)

(1) non compris 98 nuitées à Zeebrugge

(2) " " 203 " " "

(3) " " 301 " " "

STATISTIQUE DU TOURISME ET DE L'HOTELLERIE -

Tableau : 3.- Nombre de nuitées dans les villes d'arts, par région

Mois de février 1978

(Chiffres absolus)

	Hôtels reconnus	Etablis. non reconnus	Etablis. tourisme social	Etablis. de cure	Colonies de vacances	Villas, appart. et ch. meubl. hôtes payants	Camping	Total	
--	--------------------	-----------------------------	--------------------------------	---------------------	----------------------------	---	---------	-------	--

Région flamande

Belgique	6 482	6 454	387	-	1 092	-	-	14 415	(1)
Etrangers	35 406	6 888	777	-	-	-	-	43 071	(2)
Total	41 888	13 342	1 164	-	1 092	-	-	57 486	(3)

Région wallonne

Belgique	2 849	287	936	-	-	-	-	4 072	
Etrangers	7 634	240	143	-	-	-	-	8 017	
Total	10 483	527	1 079	-	-	-	-	12 089	

Région bruxelloise

Belgique	6 319	2 402	221	211	-	295	-	9 448	
Etrangers	65 965	5 837	2 230	-	-	809	-	74 841	
Total	72 284	8 239	2 451	211	-	1 104	-	84 289	

Le Royaume

Belgique	15 650	9 143	1 544	211	1 092	295	-	27 935	(1)
Etrangers	109 005	12 965	3 150	-	-	809	-	125 929	(2)
Total	124 655	22 108	4 694	211	1 092	1 104	-	153 864	(3)

(1) non compris	79	nuitées à Zeebrugge
(2) " "	146	" " "
(3) " "	225	" " "

STATISTIQUE DU TOURISME ET DE L'HOTELLERIE -

Tableau : 3.- Nombre de nuitées dans les villes d'arts, par région
mois de mars 1978

(Chiffres absolus)

	Hôtels reconnus	Etablis. non reconnus	Etablis. tourisme social	Etablis. de cure	Colonies de vacances	Villas, appart. et ch. meubl. hôtes payants	Camping	Total	
Région flamande									
Belgique	7 253	7 295	505	-	1 420	-	-	16 473	(1)
Etrangers	55 342	11 793	4 911	-	382	-	-	72 428	(2)
Total	62 595	19 088	5 416	-	1 802	-	-	88 901	(3)
Région wallonne									
Belgique	2 788	415	889	-	-	-	-	4 092	
Etrangers	7 797	323	144	-	-	-	-	8 264	
Total	10 585	738	1 033	-	-	-	-	12 356	
Région bruxelloise									
Belgique	6 597	2 902	165	164	-	342	-	10 170	
Etrangers	84 327	7 676	4 916	109	-	1 251	-	98 279	
Total	90 924	10 578	5 081	273	-	1 593	-	108 449	
Le Royaume									
Belgique	16 638	10 612	1 559	164	1 420	342	-	30 735	(1)
Etrangers	147 466	19 792	9 971	109	382	1 251	-	178 971	(2)
Total	164 104	30 404	11 530	273	1 802	1 593	-	209 706	(3)

(1) non compris 748 nuitées à Zeebrugge
 (2) " " 554 " " "
 (3) " " 1 302 " " "

STATISTIQUE DU TOURISME ET DE L'HOTELLERIE -

Tableau : 3.- Nombre de nuitées dans les villes d'arts, par région
Mois d'avril 1978

(Chiffres absolus)

	Hôtels reconnus	Etablis. non reconnus	Etablis. tourisme social	Etablis. de cure	Colonies de vacances	Villas, appart. et ch. meubl. hôtes payants	Camping	Total	
--	--------------------	-----------------------------	--------------------------------	---------------------	----------------------------	---	---------	-------	--

Région flamande

Belgique	6 908	6 540	1 080	-	1 179	-	-	15 707	(1)
Etrangers	66 502	17 734	5 747	-	93	-	-	84 076	(2)
Total	73 410	18 274	6 827	-	1 272	-	-	99 783	(3)

Région wallonne

Belgique	2 827	324	917	-	-	-	-	4 068	
Etrangers	9 733	294	157	-	-	-	-	10 184	
Total	12 560	618	1 074	-	-	-	-	14 252	

Région bruxelloise

Belgique	6 398	2 546	245	488	-	392	-	10 069	
Etrangers	124 598	8 042	5 215	-	-	1 001	-	138 856	
Total	130 996	10 588	5 460	488	-	1 393	-	148 925	

Le Royaume

Belgique	16 133	9 410	2 242	488	1 179	392	-	29 844	(1)
Etrangers	200 833	20 070	11 119	-	93	1 001	-	233 116	(2)
Total	216 966	29 480	13 361	488	1 272	1 393	-	262 960	(3)

(1) non compris 433 nuitées à Zeebrugge
 (2) " " 522 " " "
 (3) " " 955 " " "

STATISTIQUE DU TOURISME ET DE L'HOTELLERIE -

Tableau : 3.- Nombre de nuitées dans les villes d'arts, par région

Mois de mai 1978

(Chiffres absolus)

	Hôtels reconnus	Etablis. non reconnus	Etablis. tourisme social	Etablis. de cure	Colonies de vacances	Villas, appart. et ch. meubl. hôtes payants	Camping	Total	
--	--------------------	-----------------------------	--------------------------------	---------------------	----------------------------	---	---------	-------	--

Région flamande

Belgique	6 794	6 213	1 031	-	717	-	4 825	19 580	(1)
Etrangers	69 743	14 121	9 499	-	444	-	3 547	97 354	(2)
Total	76 537	20 334	10 530	-	1 161	-	8 372	116 934	(3)

Région wallonne

Belgique	2 946	382	940	-	-	-	25	4 293	
Etrangers	13 363	310	114	-	-	-	62	13 849	
Total	16 309	692	1 054	-	-	-	87	18 142	

Région bruxelloise

Belgique	7 032	2 613	230	519	-	196	-	10 590	
Etrangers	133 755	7 136	5 221	-	-	240	-	146 352	
Total	140 787	9 749	5 451	519	-	436	-	156 942	

Le Royaume

Belgique	16 772	9 208	2 201	519	717	196	4 850	34 463	(1)
Etrangers	216 861	21 567	14 834	-	444	240	3 609	257 555	(2)
Total	233 633	30 775	17 035	519	1 161	436	8 459	292 018	(3)

(1) non compris 2 013 nuitées à Zeebrugge
 (2) " " 709 " " "
 (3) " " 2 722 " " "

REGISTRE DE COMMERCE

1. Inscriptions et radiations (1)

a) Répartition des entreprises suivant le nombre d'établissements qu'elles comprennent

A. Personnes physiques														Etabl. immatric. (radiés) faisant par- tie d'entreprises existant au début du mois de l'ins- cription (à la fin du mois de la radiation) de(s) l'établissements considéré(s)		TOTAL	
ENTREPRISES COMPRENANT																	
1 établissement		2 établissements		3 établissements		4 établissements		5 établissements et plus									
Immatriculations	Radiations (2)	Immatriculations	Radiations (2)	Immatriculations	Radiations (2)	Immatriculations	Radiations (2)	Immatriculations	Radiations (2)	Immatriculations	Radiations (2)	Immatriculations	Radiations (2)	Immatriculations	Radiations (2)		
NOMBRE D'ENTREPRISES																	
Situation au 1.3.1966	42 914		663		24		4		8		-			43 613			
Situation au 1.1.1972	177 083		5 971		458		103		79		-			183 694			
Situation au 1.1.1973	224 452		8 909		692		136		136		-			234 325			
Situation au 1.1.1974	271 450		11 270		935		201		163		-			284 919			
1974	31 140	22 518	515	639	40	43	14	14	9	4	-	-		31 718	23 218		
Situation au 1.1.1975	313 847		13 117		1 117		240		196		-			328 517			
1975	29 663	26 268	570	660	31	38	8	12	3	5	-	-		30 275	26 983		
Situation au 1.1.1976	318 188		12 492		1 038		225		178		-			332 121			
1975																	
janvier	3 439	1 896	92	55	9	3	3	-	1	-	-	-		3 544	1 954		
février	2 439	2 954	32	85	1	4	-	-	-	-	-	-		2 472	3 043		
mars	2 818	2 881	66	90	1	6	1	3	-	2	-	-		2 886	2 982		
avril	2 772	2 376	64	62	3	5	-	3	-	-	-	-		2 839	2 446		
mai	2 352	2 450	36	67	3	3	-	2	-	-	-	-		2 391	2 522		
juin	2 759	1 804	47	41	5	3	-	1	1	1	-	-		2 812	1 850		
juillet	2 001	2 020	25	64	2	5	-	-	-	1	-	-		2 028	2 090		
août	2 020	1 741	42	50	1	2	-	-	-	-	-	-		2 063	1 793		
septembre	3 317	2 264	51	43	-	4	-	1	-	1	-	-		3 368	2 313		
octobre	2 412	1 810	48	48	2	1	3	1	1	-	-	-		2 466	1 860		
novembre	2 149	3 888	45	55	3	2	1	1	-	-	-	-		2 198	3 946		
décembre	1 185	-	22	-	1	-	-	-	-	-	-	-		1 208	-(1)		

NOMBRE D'ETABLISSEMENTS															
Situation au 1.3.1966	42 914		1 326		72		16		51		-			44 379	
Situation au 1.1.1972	177 083		11 942		1 374		412		803		-			191 614	
Situation au 1.1.1973	224 452		17 818		2 076		544		1 308		-			246 198	
Situation au 1.1.1974	271 450		22 540		2 805		804		1 561		-			299 160	
1974	31 140	22 518	1 030	1 278	120	129	56	56	69	23	2 217	1 399	34 632	25 403	
Situation au 1.1.1975	313 846		26 234		3 351		960		1 849		-			346 240	
1975	29 663	26 268	1 140	1 320	93	114	32	48	26	31	268	1 078	31 222	28 859	
Situation au 1.1.1976	318 188		24 984		3 114		900		1 740		-			348 926	
1975															
janvier	3 439	1 896	184	110	27	9	12	-	11	-	4	124	3 677	2 139	
février	2 439	2 954	64	170	3	12	-	-	-	-	4	110	2 510	3 246	
mars	2 818	2 881	132	180	3	18	4	12	-	12	3	136	2 960	3 239	
avril	2 772	2 376	128	124	9	15	-	12	-	-	-	101	2 909	2 628	
mai	2 352	2 450	72	134	9	9	-	8	-	-	-	107	2 433	2 708	
juin	2 759	1 804	94	82	15	9	-	4	7	7	-	63	2 875	1 969	
juillet	2 001	2 020	50	128	6	15	-	-	-	7	-	79	2 057	2 249	
août	2 020	1 741	84	100	3	6	-	-	-	-	-	72	2 107	1 919	
septembre	3 317	2 264	102	86	-	12	-	4	-	5	-	98	3 419	2 469	
octobre	2 412	1 810	96	96	6	3	12	4	8	-	-	188	2 534	2 101	
novembre	2 149	3 888	90	110	9	6	4	4	-	-	-	184	2 252	4 192	
décembre	1 185	-	44	-	3	-	-	-	-	-	257	-	1 489	-	

(1) Pour l'interprétation des chiffres publiés, voir brochure "Commerce et Transports" n° 5 mai 1967, p. 23.

(2) Les radiations du mois de décembre 1975 sont comprises dans celles du mois de novembre 1975.

REGISTRE DU COMMERCE (suite)
1) Inscriptions et radiations (1) (suite)
a) Répartition des entreprises suivant le nombre d'établissements qu'elles comprennent (suite)

B. Personnes morales															
ENTREPRISES COMPRENANT										Etabl. immatr. (radiés) faisant partie d'entrepr. existant au début du mois de 1 ^{re} ins- cription (à la fin du mois de la ra- diation de(s) l'établis- sement(s) considéré(s)		Total		Total général Personnes phy- siques + person- nes morales	
1 établissement		2 établissements		3 établissements		4 établissements		5 établissements et plus							
Immatriculations	Radia- tions (2)	Immatriculations	Radia- tions (2)	Immatriculations	Radia- tions (2)	Immatriculations	Radia- tions (2)	Immatriculations	Radia- tions (2)	Immatriculations	Radia- tions (2)	Immatriculations	Radia- tions (2)		

NOMBRE D'ENTREPRISES

Situation au 1.3.1966	4 301		166		30		13		15		-		4 525		48 138
Situation au 1.1.1972	48 289		2 851		636		328		634		-		52 738		236 432
Situation au 1.1.1973	51 966		3 465		764		291		653		-		57 139		291 464
Situation au 1.1.1974	57 029		3 851		855		320		696		-		62 751		346 770
1974	7 120	1 127	239	56	48	7	13	1	13	1	-	-	7 433	1 192	39 151
Situation au 1.1.1975	62 721		4 134		969		355		753		-		68 932		397 449
1975	6 054	1 179	204	31	36	2	10	1	6	6	-	-	6 310	1 219	36 585
Situation au 1.1.1976	67 471		4 204		989		353		739		-		73 756		405 877
1975															
janvier	775	103	32	3	8	-	3	-	-	-	-	-	818	106	4 362
février	468	156	13	1	1	-	-	-	-	1	-	-	482	158	2 954
mars	527	152	22	9	2	2	1	1	1	-	-	-	553	164	3 439
avril	531	155	14	2	2	-	1	-	-	1	-	-	548	158	3 387
mai	479	121	16	1	1	-	1	-	2	-	-	-	499	122	2 890
juin	609	113	29	4	5	-	2	-	-	-	-	-	645	117	3 457
juillet	431	111	13	5	1	-	-	-	-	3	-	-	445	119	2 473
août	399	60	8	2	4	-	-	-	-	-	-	-	411	62	2 474
septembre	567	108	19	3	5	-	-	-	-	1	-	-	591	112	3 959
octobre	491	77	9	1	4	-	-	-	2	-	-	-	506	78	2 972
novembre	440	23	20	-	3	-	2	-	-	-	-	-	465	23	2 663
décembre	337	-	9	-	-	-	-	-	1	-	-	-	347	-	1 555

NOMBRE D'ETABLISSEMENTS

Situation au 1.3.1966	4 301		332		90		52		127		-		4 902		49 281
Situation au 1.1.1972	48 289		5 702		1 908		1 312		15 824		-		73 035		264 649
Situation au 1.1.1973	51 966		6 930		2 292		1 164		14 599		-		76 951		323 149
Situation au 1.1.1974	57 029		7 702		2 565		1 280		14 035		-		82 611		381 771
1974	7 120	1 127	478	112	144	21	52	4	500	10	902	585	9 196	1 859	43 828
Situation au 1.1.1975	62 721		8 268		2 907		1 420		16 110		-		91 426		437 666
1975	6 054	1 179	408	62	108	6	40	4	52	98	12	728	6 674	2 077	37 896
Situation au 1.1.1976	67 471		8 408		2 967		1 412		15 890		-		96 148		445 074
1975															
janvier	775	103	64	6	24	-	12	-	-	-	2	65	877	174	4 554
février	468	156	26	2	3	-	-	-	-	25	4	77	501	260	3 011
mars	527	152	44	18	6	6	4	4	5	-	1	52	587	232	3 547
avril	531	155	28	4	6	-	4	-	-	8	1	43	570	210	3 479
mai	479	121	32	2	3	-	4	-	-	-	-	39	548	162	2 981
juin	609	113	58	8	15	-	8	-	-	-	1	47	691	168	3 566
juillet	431	111	26	10	3	-	-	-	-	51	-	54	460	226	2 517
août	399	60	16	4	12	-	-	-	-	-	-	38	427	102	2 534
septembre	567	108	38	6	15	-	-	-	-	14	-	52	620	180	4 039
octobre	491	77	18	2	12	-	-	-	12	-	-	44	533	123	3 067
novembre	440	23	40	-	9	-	8	-	-	-	1	217	498	240	2 750
décembre	337	-	18	-	-	-	-	-	5	-	2	-	362	-	1 851

(1) Pour l'interprétation des chiffres publiés, voir brochure "Commerce et Transports", n° 5 - mai 1967, p. 23.
(2) Les radiations du mois de décembre 1975 sont comprises dans celles du mois de novembre 1975.

REGISTRE DU COMMERCE (suite)

1. Inscriptions et radiations (1) (suite)

b) Répartition des établissements d'après la nationalité

	A. Personnes physiques													
	Belgique		Rép. féd. d'Allemagne		France		Italie		G.D. de Luxem- bourg		Pays-Bas		Total Marché Commun	
	Immatri- culations	Radia- tions (2)	Immatri- culations	Radia- tions (2)	Immatri- culations	Radia- tions (2)	Immatri- culations	Radia- tions (2)	Immatri- culations	Radia- tions (2)	Immatri- culations	Radia- tions (2)	Immatri- culations	Radia- tions (2)
Situation au 1.3.1966	42 549		46		213		599		86		333		43 826	
Situation au 1.1.1972	190 942		49		78		1		14		504		191 588	
Situation au 1.1.1973	245 348		66		110		2		14		624		246 164	
Situation au 1.1.1974	298 155		79		130		4		19		721		299 108	
1974	32 079	23 939	22	4	34	9	3	-	2	3	261	45	32 401	24 000
Situation au 1.1.1975	344 970		97		152		6		19		934		346 178	
1975	30 621	27 494	24	7	37	17	5	1	9	-	236	75	30 932	27 594
Situation au 1.1.1976	347 451		112		170		10		29		1 074		348 846	
1975														
janvier	3 635	2 004	1	3	6	1	-	-	1	-	24	6	3 667	2 014
février	2 472	3 133	3	-	2	1	2	-	-	-	24	2	2 503	3 136
mars	2 929	3 089	3	-	2	1	-	-	1	-	20	12	2 955	3 102
avril	2 876	2 507	1	-	5	1	-	-	1	-	24	19	2 907	2 527
mai	2 396	2 600	5	-	4	-	1	-	1	-	26	1	2 433	2 601
juin	2 846	1 903	3	-	5	1	1	-	-	-	19	2	2 874	1 906
juillet	2 028	2 159	3	2	3	1	-	-	2	-	19	8	2 055	2 170
août	2 083	1 837	2	1	-	5	-	1	-	-	21	3	2 106	1 847
septembre	3 394	2 365	-	-	2	2	1	-	2	-	17	4	3 416	2 371
octobre	2 505	1 904	2	-	4	2	-	-	-	-	22	7	2 533	1 913
novembre	2 231	3 993	1	1	3	2	-	-	1	-	15	11	2 251	4 007
décembre	1 226	-	-	-	1	-	-	-	-	-	5	-	1 232	-

	Autres pays d'Europe		Autres pays du monde		Total		Etabl. immatr. (radiés) faisant partie d'entrepr. existant au début du mois de l'inscription (à la fin du mois de la radiation) de(s) l'établissement(s) consti- déré(s)		Total	
	Immatri- culations	Radiations (2)	Immatri- culations	Radiations (2)	Immatri- culations	Radiations (2)	Immatri- culations	Radiations (2)	Immatri- culations	Radiations (2)
Situation au 1.3.1966		304		249		44 379	-			44 379
Situation au 1.1.1972		12		14		191 614	-			191 614
Situation au 1.1.1973		15		19		246 198	-			246 198
Situation au 1.1.1974		31		21		299 160	-			299 160
1974	10	3	4	1	32 415	24 004	2 217	1 399	34 632	25 403
Situation au 1.1.1975		43		19		346 240	-			346 240
1975	18	-	4	3	30 954	27 597	268	1 262	31 222	28 859
Situation au 1.1.1976		59		21		348 926	-			348 926
1975										
janvier	4	-	2	1	3 673	2 015	4	124	3 677	2 139
février	3	-	-	-	2 506	3 136	4	110	2 510	3 246
mars	2	-	-	1	2 957	3 103	3	136	2 960	3 239
avril	1	-	1	-	2 909	2 527	-	101	2 909	2 628
mai	-	-	-	-	2 433	2 601	-	107	2 433	2 708
juin	1	-	-	-	2 875	1 906	-	63	2 875	1 969
juillet	2	-	-	-	2 057	2 170	-	79	2 057	2 249
août	1	-	-	-	2 107	1 847	-	72	2 107	1 919
septembre	2	-	1	-	3 419	2 371	-	98	3 419	2 469
octobre	1	-	-	-	2 534	1 913	-	188	2 534	2 101
novembre	1	-	-	1	2 252	4 008	-	184	2 252	4 192
décembre	-	-	-	-	1 232	-	257	-	1 489	-

(1) Pour l'interprétation des chiffres publiés, voir brochure "Commerce et Transport", n°5 - mai 1967, p. 23

(2) Les radiations du mois de décembre 1975 sont comprises dans celles du mois de novembre 1975.

REGISTRE DU COMMERCE (suite)

1. Inscriptions et radiations (1) (suite)

b) Répartition des établissements d'après la nationalité (suite)

	B. Personnes morales (2)							
	Belgique		Autres pays du Marché Commun		Autres pays du monde		Total	
	Immatri- culations	Radia- tions (3)	Immatri- culations	Radia- tions (3)	Immatri- culations	Radia- tions (3)	Immatri- culations	Radia- tions (3)
Situation au 1.3.1966	4 806		48		48		4 902	
Situation au 1.1.1972	71 903		643		489		73 035	
Situation au 1.1.1973	75 644		728		579		76 951	
Situation au 1.1.1974	81 116		778		717		82 611	
1974	8 128	1 224	85	16	81	34	8 294	1 274
Situation au 1.1.1975	89 807		850		769		91 426	
1975	6 555	1 297	53	25	54	27	6 662	1 349
Situation au 1.1.1976	94 486		870		792		96 148	
1975								
janvier	867	108	6	1	2	-	875	109
février	482	174	8	4	7	5	497	183
mars	578	175	3	3	5	2	586	180
avril	556	156	7	6	6	5	569	167
mai	540	118	3	4	5	1	548	123
juin	679	116	4	2	7	3	690	121
juillet	453	170	3	-	4	2	460	172
août	416	64	5	-	6	-	427	64
septembre	612	120	4	3	4	5	620	128
octobre	527	73	4	2	2	4	533	79
novembre	488	23	4	-	5	-	497	23
décembre	357	-	2	-	1	-	360	-

	Etablissements immatr. (radiés) faisant partie d'entreprises existant au début du mois de l' inscription (à la fin du mois de la radiation de(s) l'établisse- ment(s) considéré(s)		Total		Total général Personnes physiques+personnes morales	
	Immatriculations	Radiations (3)	Immatriculations	Radiations (3)	Immatriculations	Radiations (3)
Situation au 1.3.1966	-		4 902		49 281	
Situation au 1.1.1972	-		73 035		264 649	
Situation au 1.1.1973	-		76 951		323 149	
Situation au 1.1.1974	-		82 611		381 771	
1974	902	585	9 196	1 859	43 828	27 262
Situation au 1.1.1975	-		91 426		437 666	
1975	12	728	6 674	2 077	37 896	30 936
Situation au 1.1.1976	-		96 148		445 074	
1975						
janvier	2	65	877	174	4 554	2 313
février	4	77	501	260	3 011	3 506
mars	1	52	587	232	3 547	3 471
avril	1	43	570	210	3 479	2 838
mai	-	39	548	162	2 981	2 870
juin	1	47	691	168	3 566	2 137
juillet	-	54	460	226	2 517	2 475
août	-	38	427	102	2 534	2 021
septembre	-	52	620	180	4 039	2 649
octobre	-	44	533	123	3 067	2 224
novembre	1	217	498	240	2 750	4 432
décembre	2	-	362	-	1 851	-

(1) Pour l'interprétation des chiffres publiés, voir brochure "Commerce et Transports", n° 5 - mai 1967, p. 23.

(2) La nationalité des personnes morales est déterminée par l'adresse du siège social de l'entreprise.

(3) Les radiations du mois de décembre 1975 sont comprises dans celles du mois de novembre 1975.

REGISTRE DU COMMERCE (suite)

1. Inscriptions et radiations (1) (suite)

c) Répartition des établissements d'après l'activité exercée.

1. Agriculture, sylviculture, chasse et pêche												
	Agriculture et élevage		Activités annexes de l'agriculture, de l'élevage et de l'horticulture		Sylviculture et exploitation forestière		Chasse, piégeage et repeuplement en gibier		Pêche		Total	
	Immatri- culations	Radia- tions (2)	Immatri- culations	Radia- tions (2)	Immatri- culations	Radia- tions (2)	Immatri- culations	Radia- tions (2)	Immatri- culations	Radia- tions (2)	Immatri- culations	Radia- tions (2)
Situation au 1.3.1966	354		474		107		1		38		974	
Situation au 1.1.1972	2 115		1 856		596		2		214		4 783	
Situation au 1.1.1973	2 791		2 127		695		4		231		5 848	
Situation au 1.1.1974	3 366		2 484		847		7		274		6 978	
1974	327	164	226	89	136	38	-	1	28	26	717	318
Situation au 1.1.1975	3 950		2 855		1 023		6		291		8 125	
1975	267	195	245	104	95	45	1	1	16	17	624	362
Situation au 1.1.1976	4 021		2 998		1 073		7		290		8 389	
1975												
janvier	40	14	16	9	16	5	-	-	4	2	76	30
février	24	33	27	8	8	6	-	1	3	1	62	49
mars	14	23	28	17	7	1	-	-	2	2	51	43
avril	25	20	24	9	8	5	-	-	-	1	57	35
mai	19	16	23	6	9	7	-	-	3	1	54	30
juin	24	8	23	15	7	3	-	-	1	2	55	28
juillet	18	18	18	10	6	4	-	-	-	4	42	36
août	16	15	16	5	7	1	-	-	-	4	39	25
septembre	28	10	23	6	11	2	-	-	-	-	62	18
octobre	21	15	20	8	7	3	1	-	2	-	51	26
novembre	25	23	17	11	5	8	-	-	1	-	48	42
décembre	13	-	10	-	4	-	-	-	-	-	27	-

2. Industries extractives												
	Extraction du charbon		Extraction des minerais métalliques		Extraction de pétrole		Extraction de la pierre à bâtir		Extraction d'autres minéraux non métalliques		Total	
	Immatri-culations	Radia-tions (2)	Immatri-culations	Radia-tions (2)	Immatri-culations	Radia-tions (2)	Immatri-culations	Radia-tions (2)	Immatri-culations	Radia-tions (2)	Immatri-culations	Radia-tions (2)
Situation au 1.3.1966		2		-		-		42		3		47
Situation au 1.1.1972		28		2		2		325		17		374
Situation au 1.1.1973		26		1		1		353		23		404
Situation au 1.1.1974		26		1		1		409		26		463
1974	1	1	-	-	-	-	30	12	-	1	31	14
Situation au 1.1.1975		26		1		1		454		27		509
1975	-	1	-	-	2	-	17	19	2	4	21	24
Situation au 1.1.1976		25		1		3		455		24		508
1975												
janvier	-	-	-	-	-	-	1	1	-	-	1	1
février	-	1	-	-	-	-	2	3	-	-	2	4
mars	-	-	-	-	-	-	4	1	1	1	5	2
avril	-	-	-	-	-	-	-	2	-	-	-	2
mai	-	-	-	-	-	-	1	4	-	2	1	6
juin	-	-	-	-	-	-	2	1	1	-	3	1
juillet	-	-	-	-	-	-	2	4	-	-	2	4
août	-	-	-	-	-	-	-	-	-	1	-	1
septembre	-	-	-	-	-	-	1	1	-	-	1	1
octobre	-	-	-	-	2	-	2	-	-	-	4	-
novembre	-	-	-	-	-	-	1	2	-	-	1	2
décembre	-	1	-	-	2	-	17	19	2	4	21	24

(1) Pour l'interprétation des chiffres publiés, voir brochure de "Commerce et Transports" n° 5 - mai 1967, p. 23.
 (2) Les radiations du mois de décembre 1975 sont comprises dans celles du mois de novembre 1975.

REGISTRE DU COMMERCE (suite)

1. Inscriptions et radiations (1) (suite)

c) Répartition des établissements d'après l'activité exercée (suite)

	3. Industries manufacturières											
	Industries alimentaires		Fabrication des bois-sons		Industrie du tabac		Industrie textile		Fabrication des chaussures, confection d'articles d'habillement		Industrie du bois et du liège	
	Immatri-culations	Radia-tions (2)	Immatri-culations	Radia-tions (2)	Immatri-culations	Radia-tions (2)	Immatri-culations	Radia-tions (2)	Immatri-culations	Radia-tions (2)	Immatri-culations	Radia-tions (2)
Situation au 1.3.1966	901		34		9		221		913		523	
Situation au 1.1.1972	5 486		557		87		1 947		4 271		3 292	
Situation au 1.1.1973	7 705		614		108		2 226		5 506		3 971	
Situation au 1.1.1974	9 773		663		133		2 482		6 604		4 655	
1974	670	526	27	22	1	3	182	107	432	437	407	220
Situation au 1.1.1975	11 513		688		145		2 697		7 306		5 196	
1975	644	667	18	32	7	10	116	117	330	479	425	297
Situation au 1.1.1976	11 489		676		142		2 694		7 163		5 320	
1975												
janvier	103	50	2	2	2	-	15	9	43	37	48	33
février	66	85	2	6	-	-	6	19	33	52	24	23
mars	65	73	1	8	1	2	10	11	30	63	43	41
avril	53	47	4	5	-	-	10	14	39	34	44	29
mai	53	54	1	1	1	1	8	6	29	47	36	29
juin	61	40	3	2	1	2	11	16	32	29	48	19
juillet	39	51	-	-	1	1	8	9	20	38	22	18
août	34	58	1	-	1	1	7	8	20	29	17	16
septembre	69	71	-	1	-	3	11	3	35	43	46	21
octobre	37	43	2	2	-	-	3	9	21	33	43	22
novembre	37	95	-	5	-	-	18	13	19	74	22	46
décembre	27	-	2	-	-	-	9	-	9	-	32	-

	Industrie du papier et du carton		Imprimerie, édi- tions et industries connexes		Industrie du cuir et de la fourrure		Industrie du caoutchouc		Industrie chimique		Industrie des dérivés du pétrole et du charbon		Industrie des produits minéraux non métal- liques sauf ceux re- pris à la rubrique précédente	
	Immatri- culations	Radia- tions (2)	Immatri- culations	Radia- tions (2)	Immatri- culations	Radia- tions (2)	Immatri- culations	Radia- tions (2)	Immatri- culations	Radia- tions (2)	Immatri- culations	Radia- tions (2)	Immatri- culations	Radia- tions (2)
Situation au 1.3. 1966	44		421		66		18		128		2		172	
Situation au 1.1. 1972	375		3 018		520		140		1 086		63		1 211	
Situation au 1.1. 1973	411		3 690		618		156		1 173		52		1 331	
Situation au 1.1. 1974	447		4 325		708		172		1 253		52		1 474	
1974	37	14	423	197	52	45	19	4	103	55	3	3	114	54
Situation au 1.1. 1975	486		4 856		768		195		1 332		56		1 624	
1975	20	17	374	241	44	41	15	10	75	62	3	2	88	69
Situation au 1.1. 1976	491		4 985		769		200		1 342		57		1 644	
1975														
janvier	4	3	53	13	6	3	1	1	8	7	-	-	8	5
février	2	1	25	23	1	9	-	2	3	7	-	-	4	8
mars	2	4	31	38	1	2	-	1	10	9	-	-	6	6
avril	1	1	32	23	6	4	3	1	4	4	1	1	14	8
mai	1	2	18	25	4	4	3	-	5	6	-	-	3	5
juin	1	-	34	17	4	4	-	-	10	3	1	1	7	7
juillet	-	1	23	15	2	1	2	2	9	4	-	-	12	4
août	1	-	22	13	2	2	1	-	5	6	-	-	5	2
septembre	3	2	45	21	5	6	4	-	11	7	-	-	12	6
octobre	-	1	46	21	4	-	-	1	1	5	-	-	5	10
novembre	2	2	20	32	5	6	-	2	3	4	-	-	6	8
décembre	3	-	25	-	4	-	1	-	6	-	1	-	6	-

(1) Pour l'interprétation des chiffres publiés, voir brochure "Commerce et Transports" n° 5 - mai 1967, p. 23.

(2) Les radiations du mois de décembre 1975 sont comprises dans celles du mois de novembre 1975.

REGISTRÉ DU COMMERCE (suite)

1. Inscriptions et radiations (1) (suite)

c) Répartition des établissements d'après l'activité exercée (suite)

3. Industries manufacturières (suite)													
Industrie métallurgique de base		Fabrication d'ou- vrages en métaux		Construction de machines à l'exclu- sion des machines électriques		Construction de machines, appareils et fournitures électriques		Construction de matériel de transport		Industries manu- facturières diverses		TOTAL	
Immatriculations	Radiations (2)	Immatriculations	Radiations (2)	Immatriculations	Radiations (2)	Immatriculations	Radiations (2)	Immatriculations	Radiations (2)	Immatriculations	Radiations (2)	Immatriculations	Radiations
Situation au 1.3.1966	33		555		227		810		1 131		561		6 769
Situation au 1.1.1972	655		3 451		1 754		3 723		7 022		3 190		41 848
Situation au 1.1.1973	692		4 052		1 967		4 523		8 544		3 739		51 078
Situation au 1.1.1974	758		4 806		2 185		5 477		10 399		4 297		60 663
1974	40	26	506	254	166	84	517	289	925	579	450	259	5 074 3 178
Situation au 1.1.1975	791		5 447		2 364		6 453		12 082		4 747		68 746
1975	43	32	490	278	144	116	472	307	803	609	373	269	4 484 3 655
Situation au 1.1.1976	801		5 656		2 388		6 618		12 303		4 842		69 580
1975													
janvier	11	2	59	16	19	7	59	25	106	47	50	19	597 279
février	3	7	32	30	7	19	36	26	51	65	24	33	319 415
mars	4	5	44	37	18	12	30	37	77	73	36	31	409 453
avril	5	3	47	21	15	8	38	28	68	52	39	25	423 308
mai	-	4	38	22	9	11	32	33	67	61	31	25	339 336
juin	3	-	50	23	18	7	41	18	63	42	32	20	420 250
juillet	5	1	31	20	10	11	27	20	58	50	15	25	284 271
août	2	1	32	23	8	8	36	31	62	41	15	11	271 250
septembre	3	6	62	22	13	8	53	28	93	56	52	32	517 336
octobre	4	-	35	18	11	7	49	19	55	44	38	18	354 253
novembre	2	3	38	46	9	18	43	42	64	78	25	30	313 504
décembre	1	-	22	-	7	-	28	-	39	-	16	-	238 -

4. Industrie de la construction		5. Electricité, gaz, eau, vapeur et chaleur								6. Commerce de gros	
Total		Electricité, gaz et vapeur		Service des eaux		Centrale nucléaire		Total		Total	
Immatriculations	Radiations (2)	Immatriculations	Radiations (2)	Immatriculations	Radiations (2)	Immatriculations	Radiations (2)	Immatriculations	Radiations (2)	Immatriculations	Radiations (2)
Situation au 1.3.1966	4 213		10		1		-	11		3 908	
Situation au 1.1.1972	21 316		73		20		2	95		25 899	
Situation au 1.1.1973	26 694		146		24		2	172		31 728	
Situation au 1.1.1974	33 484		143		28		4	175		37 018	
1974	3 688	1 784	5	1	1	1	-	6	3	4 015	1 886
Situation au 1.1.1975	40 892		148		28		4	180		42 122	
1975	3 347	2 248	1	-	-	-	-	1	-	3 456	2 309
Situation au 1.1.1976	42 035		148		28		4	180		43 318	
1975											
janvier	410	171	-	-	-	-	-	-	-	436	154
février	274	256	-	-	-	-	-	-	-	265	250
mars	304	269	-	-	-	-	-	-	-	300	304
avril	312	238	-	-	-	-	-	-	-	308	255
mai	265	216	-	-	-	-	-	-	-	272	200
juin	309	181	-	-	-	-	-	-	-	339	182
juillet	245	164	-	-	-	-	-	-	-	227	200
août	225	139	-	-	-	-	-	-	-	267	136
septembre	329	178	1	-	-	-	-	1	-	340	192
octobre	295	141	-	-	-	-	-	-	-	275	139
novembre	236	295	-	-	-	-	-	-	-	250	297
décembre	143	-	-	-	-	-	-	-	-	177	-

(1) Pour l'interprétation des chiffres publiés, voir brochure "Commerce et Transports", n°5 - mai 1967, p. 23

(2) Les radiations du mois de décembre 1975 sont comprises dans celles du mois de novembre 1975.

REGISTRE DU COMMERCE (suite)

1. Inscriptions et radiations (1) (suite)
c) Répartition des établissements d'après l'activité exercée (suite)

	7. Commerce de détail									
	Commerce de détail de produits alimentaires et tabacs		Commerce de détail de chaussures, de produits textiles et de vêtements		Commerce de détail d'articles d'ameublement, d'entretien et d'équipement ménager		Commerce de détail d'articles de luxe, de précision, d'objets d'art et de fantaisie		Commerce de détail d'autos, motos, bicyclettes et commerce connexe	
	Immatri- culations	Radiations (2)	Immatri- culations	Radiations (2)	Immatri- culations	Radiations (2)	Immatri- culations	Radiations (2)	Immatri- culations	Radiations (2)
Situation au 1.3.1966	7 255		2 337		2 162		1 238		1 627	
Situation au 1.1.1972	30 082		11 667		9 519		6 109		6 514	
Situation au 1.1.1973	38 091		15 718		12 042		8 168		7 960	
Situation au 1.1.1974	45 462		19 479		14 481		10 147		9 168	
1974	3 596	3 804	2 053	1 461	1 466	1 049	1 179	697	956	672
Situation au 1.1.1975	52 302		22 052		16 335		11 703		10 321	
1975	3 118	4 414	1 733	1 678	1 404	1 172	1 052	818	703	712
Situation au 1.1.1976	50 951		22 147		16 648		11 967		10 325	
1975										
janvier	395	321	208	111	169	72	110	51	83	52
février	242	627	138	217	100	144	101	99	49	71
mars	332	437	165	200	131	119	103	94	64	80
avril	286	358	146	171	126	105	97	79	59	56
mai	253	414	130	165	120	120	76	81	59	82
juin	289	259	169	92	124	74	100	47	72	52
juillet	162	346	116	131	82	111	68	57	50	64
août	214	333	105	108	90	89	73	48	56	41
septembre	330	384	170	140	172	96	105	75	73	58
octobre	220	301	151	113	111	76	93	75	65	55
novembre	231	634	131	230	120	166	82	112	37	101
décembre	164	-	104	-	59	-	44	-	36	-

	Commerce de détail d'articles de papeterie, de librairie, de bureau et de musique		Commerce de détail d'articles de sport, de pêche, de chasse, de jouets et d'articles pour enfants		Commerce de détail d'articles divers		Commerce de détail à départements multiples		Total	
	Immatri- culations	Radia- tions (2)	Immatri- culations	Radia- tions (2)	Immatri- culations	Radia- tions (2)	Immatri- culations	Radia- tions (2)	Immatri- culations	Radia- tions (2)
Situation au 1.3.1966	816		191		1 422		234		17 282	
Situation au 1.1.1972	3 474		1 128		6 144		2 824		77 461	
Situation au 1.1.1973	4 143		1 439		7 949		2 787		98 297	
Situation au 1.1.1974	4 746		1 749		9 616		2 536		117 384	
1974	654	454	248	127	993	647	120	105	11 265	9 016
Situation au 1.1.1975	5 315		2 017		11 263		2 734		134 042	
1975	569	535	221	153	953	735	101	120	9 854	10 337
Situation au 1.1.1976	5 353		2 097		11 515		2 725		133 728	
1975										
janvier	56	34	33	8	111	54	15	8	1 180	711
février	38	60	13	18	94	91	7	16	782	1 343
mars	50	59	18	27	98	87	9	10	970	1 113
avril	63	52	22	13	105	56	10	9	914	899
mai	48	45	19	16	58	62	16	6	779	991
juin	68	34	21	11	81	44	6	4	930	617
juillet	38	33	19	6	51	66	10	30	596	844
août	39	30	13	5	65	60	8	6	663	720
septembre	69	71	26	11	104	66	6	17	1 055	918
octobre	43	34	16	14	68	46	5	5	772	719
novembre	32	83	10	24	65	103	4	9	712	1 462
décembre	25	-	11	-	53	-	5	-	501	-

(1) Pour l'interprétation des chiffres publiés, voir brochure "Commerce et transport" n°5 - mai 1967, p. 23.
(2) Les radiations du mois de décembre 1975 sont comprises dans celles du mois de novembre 1975.

REGISTRE DU COMMERCE (suite)

1. Inscriptions et radiations (1) (suite)

c) Répartition des établissements d'après l'activité exercée (suite)

	8. Banques, assurances, affaires immobilières										9. Transports, entrepôts et communications					
	Banques et autres établi. financiers		Assurances		Affaires immobilières		Total		Transports		Entrepôts et magasins		Communi- cations		Total	
	Immatricu- lations (2)	Radia- tions (2)	Immatricu- lations (2)	Radia- tions (2)	Immatricu- lations (2)	Radia- tions (2)	Immatricu- lations (2)	Radia- tions (2)	Immatricu- lations (2)	Radia- tions (2)	Immatricu- lations (2)	Radia- tions (2)	Immatricu- lations (2)	Radia- tions (2)	Immatricu- lations (2)	Radia- tions (2)
Situation au 1.3.66 ;	138		325		447		910		1 828		3		3		1 834	
Situation au 1.1.72 ;	7 502		2 620		3 644		13 766		10 011		94		53		10 158	
Situation au 1.1.73 ;	5 895		3 252		4 066		13 213		11 967		97		81		12 145	
Situation au 1.1.74 ;	6 038		3 967		4 704		14 709		14 046		106		88		14 240	
1974	597	144	426	100	810	187	1 833	431	1 538	821	8	3	8	4	1 554	828
Situation au 1.1.75 ;	7 500		5 007		5 390		17 897		16 020		113		94		16 227	
1975	123	269	341	151	709	184	1 173	604	1 339	1 044	9	3	5	2	1 353	1 049
Situation au 1.1.76 ;	7 462		5 202		5 937		18 601		16 311		119		98		16 528	
1975																
janvier	11	13	40	12	60	16	111	41	163	83	1	-	1	-	165	83
février	12	26	20	24	58	23	90	73	142	102	-	-	1	-	143	102
mars	9	33	34	18	63	27	106	78	133	108	-	1	-	-	133	109
avril	7	11	34	11	73	22	114	44	121	104	1	-	-	-	122	104
mai	11	27	24	12	62	16	97	55	102	101	-	-	1	-	103	101
juin	13	20	37	11	65	8	115	39	142	78	1	-	1	1	144	79
juillet	13	12	28	13	55	15	96	40	82	89	-	-	-	-	82	89
août	11	10	15	11	48	10	74	31	93	65	1	-	-	-	94	65
septembre	14	16	33	19	70	10	117	45	128	83	1	1	1	1	130	85
octobre	10	89	27	8	54	5	91	102	92	83	3	-	-	-	95	83
novembre	7	12	35	12	58	32	100	56	68	148	1	1	-	-	69	149
décembre	5	-	14	-	43	-	62	-	73	-	-	-	-	-	73	-

	10. Services									
	Services fournis aux entre- prises		Services récréatifs		Services personnels		Enseignement		Médecine humaine et animale	
	Immatricu- lations (2)	Radiations (2)	Immatricu- lations (2)	Radiations (2)	Immatricu- lations (2)	Radiations (2)	Immatricu- lations (2)	Radiations (2)	Immatricu- lations (2)	Radiations (2)
Situation au 1.3.66	1 225		651		11 362		18		10	
Situation au 1.1.72	9 065		2 719		54 878		180		98	
Situation au 1.1.73	11 088		3 559		66 149		252		121	
Situation au 1.1.74	12 737		4 083		76 938		295		140	
1974	2 350	951	687	213	12 053	8 236	28	14	15	3
Situation au 1.1.75	14 422		4 757		86 522		321		152	
1975	2 296	1 139	409	295	10 598	8 670	30	7	16	4
Situation au 1.1.76	15 603		4 883		88 427		348		164	
1975										
janvier	293	81	52	24	1 187	722	5	-	4	-
février	190	95	36	42	834	855	-	1	-	-
mars	201	166	37	32	1 002	873	5	1	-	1
avril	207	126	49	37	953	749	3	-	-	-
mai	164	95	34	21	847	799	1	-	1	-
juin	209	88	35	20	975	632	2	1	3	1
juillet	144	76	21	15	765	719	2	-	1	1
août	148	73	26	13	706	558	1	-	2	-
septembre	262	96	44	19	1 160	744	4	1	2	-
octobre	203	82	29	17	876	643	5	2	1	-
novembre	169	161	33	55	793	1 376	2	1	1	1
décembre	106	-	13	-	500	-	-	-	1	-

(1) Pour l'interprétation des chiffres publiés, voir brochure "Commerce et Transport", n°5 - mai 1967, p.23.

(2) Les radiations du mois de décembre 1975 sont comprises dans celle du mois de novembre 1975.

REGISTRE DU COMMERCE (suite)

1. Inscriptions et radiations (1) (suite)

c) Répartition des établissements d'après l'activité exercée (suite)

	10. Services (suite)						11. Siège social sans activité		12. Total général	
	Arts et littérature		Architecture		Total		Total			
	Immatri- culations	Radia- tions (2)	Immatri- culations	Radia- tions (2)	Immatri- culations	Radia- tions (2)	Immatri- culations	Radia- tions (2)	Immatri- culations	Radia- tions (2)
Situation au 1.3.1966	9		36		13 311		22		49 281	
Situation au 1.1.1972	36		161		67 137		1 812		264 649	
Situation au 1.1.1973	49		192		81 410		2 160		323 149	
Situation au 1.1.1974	67		250		94 510		2 147		381 771	
1974	18	5	48	16	15 199	9 438	446	366	43 828	27 262
Situation au 1.1.1975	83		300		106 557		2 369		437 666	
1975	9	7	42	16	13 400	10 138	183	210	37 896	30 936
Situation au 1.1.1976	87		325		109 837		2 370		445 074	
1975										
janvier	2	1	3	1	1 546	829	32	14	4 554	2 313
février	-	-	2	1	1 062	994	12	20	3 011	3 506
mars	-	-	4	-	1 249	1 073	20	27	3 547	3 471
avril	-	-	6	2	1 218	914	11	39	3 479	2 838
mai	1	1	7	-	1 055	916	16	19	2 981	2 870
juin	1	-	-	2	1 225	744	26	17	3 566	2 138
juillet	1	1	-	-	934	812	9	15	2 517	2 475
août	-	1	4	1	887	646	14	8	2 534	2 021
septembre	2	-	1	3	1 475	863	12	13	4 039	2 649
octobre	1	1	7	1	1 122	746	8	15	3 067	2 224
novembre	1	2	5	5	1 004	1 601	17	24	2 750	4 432
décembre	-	-	3	-	623	-	6	-	1 851	-

(1) Pour l'interprétation des chiffres publiés, voir brochure "Commerce et Transports", n° 5 - mai 1967, p. 23.

(2) Les radiations du mois de décembre 1975 sont comprises dans celles du mois de novembre 1975.

REGISTRE DU COMMERCE (suite)

1. Inscriptions et radiations (1) (suite)

d) Répartition des établissements d'après le sexe et l'état civil du propriétaire de l'entreprise (Personnes physiques)

	Célibataire		Marié		Séparé de corps		Divorcé		Veuf		Total	
	Immatri- culations	Radiations (2)	Immatri- culations	Radiations (2)	Immatri- culations	Radiations (2)	Immatri- culations	Radiations (2)	Immatri- culations	Radiations (2)	Immatri- culations	Radiations (2)
A. HOMMES												
Situation au 1.3.1966	4 866		20 339		37		454		260		25 956	
Situation au 1.1.1972	18 758		99 097		120		2 783		1 284		122 042	
Situation au 1.1.1973	21 732		135 600		139		3 535		2 110		163 116	
Situation au 1.1.1974	24 574		171 712		150		4 244		2 658		203 338	
1974	3 760	11 629	14 765	11 006	20	13	617	359	161	294	19 323	13 301
Situation au 1.1.1975	27 067		204 183		171		4 999		2 917		239 337	
1975	3 631	1 859	14 522	13 349	17	9	695	406	183	385	19 048	16 008
Situation au 1.1.1976	28 139		205 458		178		5 505		2 748		242 028	
1975												
janvier	418	152	1 784	949	4	1	91	30	21	19	2 318	1 151
février	311	162	1 204	1 514	1	1	55	35	11	56	1 582	1 768
mars	313	199	1 384	1 652	2	-	50	45	23	55	1 772	1 951
avril	350	178	1 374	1 202	2	-	62	38	17	33	1 805	1 451
mai	286	158	1 139	1 257	-	1	51	32	23	40	1 499	1 488
juin	334	153	1 328	924	2	1	69	36	15	26	1 748	1 140
juillet	238	170	943	1 034	2	1	43	33	11	20	1 237	1 258
août	248	122	1 007	837	-	1	42	35	10	26	1 307	1 021
septembre	383	157	1 579	1 126	2	-	86	42	21	30	2 071	1 355
octobre	333	138	1 178	915	2	2	53	21	14	24	1 580	1 100
novembre	264	270	1 030	1 938	-	1	63	59	7	56	1 364	2 324
décembre	153	-	572	-	-	-	30	-	10	-	765	-
B. FEMMES												
Situation au 1.3.1966	2 154		13 758		51		771		1 689		18 423	
Situation au 1.1.1972	8 200		51 376		94		3 698		6 204		69 572	
Situation au 1.1.1973	10 132		60 797		115		4 341		7 697		83 082	
Situation au 1.1.1974	11 754		70 192		123		5 025		8 728		95 822	
1974	1 595	1 036	9 894	7 981	13	14	756	605	834	1 067	13 092	10 703
Situation au 1.1.1975	12 923		78 954		124		5 622		9 280		106 903	
1975	1 455	1 148	8 983	8 547	16	12	747	646	705	1 237	11 906	11 590
Situation au 1.1.1976	12 994		79 174		129		5 832		8 769		106 898	
1975												
janvier	188	89	998	638	2	-	78	52	89	85	1 355	864
février	101	126	689	1 009	1	4	63	49	70	180	924	1 368
mars	157	121	901	789	2	-	63	73	62	169	1 185	1 152
avril	125	110	828	772	1	-	74	74	76	120	1 104	1 076
mai	123	109	690	835	2	2	57	54	62	113	934	1 113
juin	118	74	886	576	1	3	64	44	58	69	1 127	766
juillet	99	95	633	672	1	-	42	61	45	84	820	912
août	102	69	587	642	2	-	60	38	49	77	800	826
septembre	150	108	1 051	761	-	1	84	50	63	96	1 348	1 016
octobre	132	81	700	611	2	-	66	57	54	64	954	813
novembre	101	166	658	1 242	1	2	70	94	58	180	888	1 684
décembre	59	-	362	-	1	-	26	-	19	-	467	-

(1) Pour l'interprétation des chiffres publiés, voir brochure "Commerce et Transports", n° 5 - mai 1967, p. 23.
 (2) Les radiations du mois de décembre 1975 sont comprises dans celles du mois de novembre 1975.

REGISTRE DU COMMERCE (suite)

1. Inscriptions et radiations (1) (suite)

d) Répartition des établissements d'après le sexe et l'état civil du propriétaire de l'entreprise (Personnes physiques) (suite)

	Etabliss. immatric. (radiés) faisant partie d'entreprises existant au début du mois de l'inscription (à la fin du mois de la radiation) de(s) l'établissement(s) consi- déré(s)		Total personnes physiques		Etablissements dépendant d'entreprises (personnes morales)		Total général (personnes physiques + personnes morales)	
	Immatriculations	Radiations (2)	Immatriculations	Radiations (2)	Immatriculations	Radiations (2)	Immatriculations	Radiations (2)
Situation au 1.3.1966	-		44 379		4 902		49 281	
Situation au 1.1.1972	-		191 614		73 035		264 649	
Situation au 1.1.1973	-		246 198		76 951		323 149	
Situation au 1.1.1974	-		299 160		82 611		381 771	
1974	2 217	1 399	34 632	25 403	9 196	1 859	43 828	27 262
Situation au 1.1.1975	-		346 240		91 426		437 666	
1975	268	1 261	31 222	28 859	6 674	2 077	37 896	30 936
Situation au 1.1.1976	-		348 926		91 148		445 074	
1975								
janvier	4	124	3 677	2 139	877	174	4 554	2 313
février	4	110	2 510	3 246	501	260	3 011	3 506
mars	3	136	2 960	3 239	587	232	3 547	3 471
avril	-	101	2 909	2 628	570	210	3 479	2 838
mai	-	107	2 433	2 708	548	162	2 981	2 870
juin	-	63	2 875	1 969	691	168	3 566	2 138
juillet	-	79	2 057	2 249	460	226	2 517	2 475
août	-	72	2 107	1 919	427	102	2 534	2 021
septembre	-	98	3 419	2 469	620	180	4 039	2 649
octobre	-	188	2 534	2 101	533	123	3 067	2 224
novembre	-	184	2 252	4 192	498	240	2 750	4 432
décembre	257	-	1 489	-	362	-	1 851	-

(1) Pour l'interprétation des chiffres publiés, voir brochure "Commerce et Transports", n°5 - mai 1987, p. 23.

(2) Les radiations du mois de décembre 1975 sont comprises dans celles du mois de novembre 1975.

REGISTRE DU COMMERCE (suite)

1. Inscriptions et radiations (1) (suite)

e) Répartition des établissements d'après la forme juridique de l'entreprise (Personnes morales)

	Société étrangère en liquidation		Société étrangère dont le type n'est pas clairement spé- cifié		Société anonyme		Société en com- mandite simple		Société en com- mandite par actions		Société coopérative	
	Immatri- culation	Radiations (2)	Immatri- culations	Radiations (2)	Immatri- culations	Radiations (2)	Immatri- culations	Radiations (2)	Immatri- culations	Radiations (2)	Immatri- culations	Radiations (2)
Situation au 1.3.1966	3		54		1 293		42		1		171	
Situation au 1.1.1972	765		494		31 526		278		20		5 893	
Situation au 1.1.1973	891		567		31 214		264		22		5 898	
Situation au 1.1.1974	947		748		32 395		275		16		6 006	
1974	140 164		118 37		2 812 380		16 4		- 2		205 96	
Situation au 1.1.1975	1 095		842		36 127		291		16		6 199	
1975	73 115		82 35		2 089 435		22 6		- -		125 102	
Situation au 1.1.1976	1 095		878		37 641		305		15		6 168	
1976												
janvier	16	8	4	1	244	27	-	1	-	-	23	6
février	5	13	13	4	134	38	1	2	-	-	13	17
mars	10	13	5	4	201	61	2	1	-	-	4	17
avril	9	19	9	7	182	67	3	1	-	-	8	8
mai	3	10	8	2	188	42	2	1	-	-	11	11
juin	5	10	10	4	227	36	3	-	-	-	13	17
juillet	5	8	6	2	151	55	3	-	-	-	12	10
août	5	5	8	-	158	16	2	-	-	-	6	11
septembre	6	13	6	5	200	52	2	-	-	-	16	1
octobre	4	4	5	6	173	35	-	-	-	-	9	4
novembre	2	12	6	-	130	6	3	-	-	-	7	-
décembre	3	-	2	-	101	-	1	-	-	-	3	-

	Société en nom collectif		S.P.R.L.		A.S.B.L.		Etablissements immat- riculés (radiés) fai- sant partie d'entre- prises existants au début du mois de l'inscription (à la fin du mois de la radiation) de(s) l'établissement(s) considéré(s)	Total personnes morales		Etablissements dépendant d'en- treprises (personnes physiques)		Total général (personnes physi- ques + personnes morales)		
	Immatri- culations	Radia- tions (2)	Immatri- culations	Radia- tions (2)	Immatri- culations	Radia- tions (2)		Immatri- culations	Radia- tions (2)	Immatri- culations	Radia- tions (2)	Immatri- culations	Radia- tions (2)	
situation au 1.3.1966	35		3 302		1		-	4 902		44 379		49 281		
situation au 1.1.1972	614		33 445		-		-	73 035		191 614		264 649		
situation au 1.1.1973	628		37 467		-		-	76 951		246 198		323 149		
situation au 1.1.1974	637		41 586		-		-	82 610		299 160		381 771		
1974	41	24	4 962	567	-	-	902	585	9 196	1 859	34 632	25 403	43 828	27 262
situation au 1.1.1975	643		46 213		-		-	91 426		346 240		437 666		
1975	41	21	4 230	635	-	-	12	728	6 674	2 077	31 222	28 859	37 896	30 936
situation au 1.1.1976	642		49 404		-		-	96 148		348 926		445 074		
1976														
janvier	7	6	581	60	-	-	2	65	877	174	3 677	2 139	4 554	2 313
février	2	4	329	105	-	-	4	77	501	260	2 510	3 246	3 011	3 506
mars	4	2	360	82	-	-	1	52	587	232	2 960	3 239	3 547	3 471
avril	5	2	353	63	-	-	1	43	570	210	2 909	2 628	3 479	2 838
mai	1	2	335	55	-	-	-	39	548	162	2 433	2 708	2 981	2 870
juin	5	-	427	54	-	-	1	47	691	168	2 875	1 969	3 566	2 138
juillet	2	1	281	96	-	-	-	54	460	226	2 057	2 249	2 517	2 475
août	-	-	248	32	-	-	-	38	427	102	2 107	1 919	2 534	2 021
septembre	3	3	387	54	-	-	-	52	620	180	3 419	2 469	4 039	2 649
octobre	6	1	336	29	-	-	-	44	533	123	2 534	2 101	3 067	2 224
novembre	2	-	347	5	-	-	1	217	498	240	2 252	4 192	2 750	4 432
décembre	4	-	246	-	-	-	2	-	362	-	1 489	-	1 851	-

(1) Pour l'interprétation des chiffres publiés, voir brochure "Commerce et Transports", n° 5 - mai 1967, p. 23
 (2) Les radiations du mois de décembre 1975 sont comprises dans celles du mois de novembre 1975.

REGISTRE DU COMMERCE (suite)

1. Inscriptions et radiations (suite) (1)

f) Répartition des établissements par arrondissement (2)

	Province d'Anvers							
	Arr. Anvers		Arr. Malines		Arr. Turnhout		Total province d'Anvers	
	Immatri- culations	Radiations (3)	Immatri- culations	Radiations (3)	Immatri- culations	Radiations (3)	Immatri- culations	Radiations (3)
Situation au 1.3.1966	4 869		1 199		1 255		7 323	
Situation au 1.1.1972	29 396		6 195		6 808		42 399	
Situation au 1.1.1973	34 957		7 787		9 037		51 781	
Situation au 1.1.1974	38 961		9 190		10 739		58 890	
1974	4 420	2 818	932	584	1 381	688	6 733	4 090
Situation au 1.1.1975	42 464		10 552		12 543		65 559	
1975	4 187	2 993	1 028	777	1 169	781	6 384	4 551
Situation au 1.1.1976	43 676		10 813		12 931		67 420	
1975								
janvier	408	261	65	30	141	49	614	340
février	330	404	102	17	31	95	463	516
mars	352	258	190	29	121	101	663	388
avril	346	347	98	99	132	54	576	500
mai	285	236	71	141	144	42	500	419
juin	344	224	142	52	62	82	548	358
juillet	299	205	63	124	72	96	434	425
août	311	104	58	18	102	53	471	175
septembre	457	332	80	88	106	61	643	481
octobre	431	218	96	52	92	34	619	304
novembre	416	404	26	127	105	114	547	645
décembre	208	-	37	-	61	-	306	-

	Province de Brabant									
	Arr. Bruxelles capitale		Arr. Bruxelles communes périph. (4)		Arr. Hal- Vilvorde		Arr. Louvain		Arr. Nivelles	
	Immatri- culations	Radiations (3)	Immatri- culations	Radiations (3)	Immatri- culations	Radiations (3)	Immatri- culations	Radiations (3)	Immatri- culations	Radiations (3)
Situation au 1.3.1966	7 773		194		1 742		1 645		1 128	
Situation au 1.1.1972	45 582		-		11 058		7 561		4 612	
Situation au 1.1.1973	51 682		-		13 074		9 750		6 302	
Situation au 1.1.1974	57 675		-		15 031		12 999		7 755	
1974	6 893	4 372	-	-	1 777	1 011	1 272	943	1 134	569
Situation au 1.1.1975	62 529		-	-	17 124		15 086		9 426	
1975	5 648	4 690	-	-	1 461	1 184	1 071	1 051	1 058	662
Situation au 1.1.1976	63 575		-	-	17 476		15 118		9 843	
1975										
janvier	839	365	-	-	257	87	124	68	112	69
février	381	114	-	-	122	25	80	161	101	12
mars	453	901	-	-	122	267	94	103	92	67
avril	630	373	-	-	145	88	88	96	94	71
mai	430	384	-	-	121	81	66	94	60	104
juin	672	408	-	-	169	101	105	68	80	56
juillet	328	283	-	-	73	96	66	69	105	57
août	419	256	-	-	93	89	81	86	63	5
septembre	661	483	-	-	196	113	111	65	85	76
octobre	380	404	-	-	67	92	100	86	104	48
novembre	214	719	-	-	50	145	83	155	69	97
décembre	241	-	-	-	46	-	73	-	93	-

(1) Pour l'interprétation des chiffres publiés, voir brochure "Commerce et Transports", n° 5 - mai 1967, p. 23.
(2) Non compris les sièges sans activité.
(3) Les radiations du mois de décembre 1975 sont comprises dans celles du mois de novembre 1975.
(4) La loi du 23.12.1970 a supprimé l'arrondissement de Bruxelles Communes périphériques, dont les communes font désormais partie de l'arrondissement de Hal-Vilvorde.

REGISTRE DU COMMERCE (suite)

1. Inscriptions et radiations (1) (suite)

f. Répartition des établissements par arrondissement (2) (suite)

	Province de Flandre occidentale									
	Arr. Bruges		Arr. Dixmude		Arr. Ypres		Arr. Courtrai		Arr. Ostende	
	Immatriculations	Radiations (3)	Immatriculations	Radiations (3)	Immatriculations	Radiations (3)	Immatriculations	Radiations (3)	Immatriculations	Radiations (3)
Situation au 1.3.1966	1 336		268		396		1 219		762	
Situation au 1.1.1972	7 071		1 122		2 289		7 331		4 112	
Situation au 1.1.1973	9 165		1 476		3 056		9 308		5 085	
Situation au 1.1.1974	11 446		1 939		3 941		10 987		6 117	
1974	1 189	806	191	105	426	255	1 224	683	740	502
Situation au 1.1.1975	13 564		2 338		4 770		12 927		7 008	
1975	907	956	161	152	332	299	1 063	823	646	568
Situation au 1.1.1976	13 523		2 338		4 811		13 123		7 080	
1975										
janvier	112	73	14	15	47	22	122	42	85	45
février	80	139	13	16	32	55	94	137	64	83
mars	125	100	15	12	28	28	102	59	75	41
avril	46	78	9	17	30	31	85	80	45	64
mai	96	86	14	7	33	20	80	68	52	50
juin	87	34	22	9	11	33	105	67	57	43
juillet	34	86	17	17	34	26	68	62	43	33
août	65	21	9	14	23	17	65	77	34	28
septembre	111	83	18	16	36	23	95	52	58	46
octobre	83	64	8	19	9	8	73	58	52	47
novembre	61	192	12	10	22	36	100	121	51	88
décembre	7	-	10	-	27	-	74	-	30	-

	Province de Flandre occidentale (suite)							
	Arr. Roulers		Arr. Tielt		Arr. Furnes		Total province de Flandre occidentale	
	Immatriculations	Radiations (3)	Immatriculations	Radiations (3)	Immatriculations	Radiations (3)	Immatriculations	Radiations (3)
Situation au 1.3.1966		664		352		414		5 411
Situation au 1.1.1972		3 839		1 982		1 771		29 517
Situation au 1.1.1973		5 043		2 658		2 342		38 133
Situation au 1.1.1974		6 088		3 251		2 907		46 676
1974	627	337	332	165	308	221	5 037	3 074
Situation au 1.1.1975	7 189		3 972		3 442		55 210	
1975	519	390	211	185	243	221	4 082	3 594
Situation au 1.1.1976	7 296		3 999		3 450		55 620	
1975								
janvier	66	23	30	11	28	16	504	247
février	46	47	18	44	30	39	377	560
mars	71	42	20	20	26	16	462	318
avril	47	38	11	17	21	31	294	356
mai	46	37	22	16	16	20	359	304
juin	35	29	20	8	19	11	356	234
juillet	26	26	7	14	11	12	240	276
août	30	33	12	7	23	13	261	210
septembre	42	27	21	14	20	17	401	278
octobre	42	22	19	10	11	26	297	254
novembre	36	66	22	24	24	20	328	557
décembre	32	-	9	-	14	-	203	-

(1) Pour l'interprétation des chiffres publiés, voir brochure "Commerce et Transports", n° 5 - mai 1967, p. 23.

(2) Non compris les sièges sans activités.

(3) Les radiations du mois de décembre 1975 sont comprises dans celles du mois de novembre 1975.

REGISTRE DU COMMERCE (suite)

1. Inscriptions et radiations (1) (suite)

f. Répartition des établissements par arrondissement (2) (suite)

	Province de Flandre orientale												Total province de Flandre orientale	
	Arr. Alost		Arr. Termonde		Arr. Eeklo		Arr. Gand		Arr. Audenarde		Arr. St-Nicolas			
	Immatri- culations	Radia- tions (3)	Immatri- culations	Radia- tions (3)	Immatri- culations	Radia- tions (3)	Immatri- culations	Radia- tions (3)	Immatri- culations	Radia- tions (3)	Immatri- culations	Radia- tions (3)	Immatri- culations	Radia- tions (3)
Situation au 1.3.1966	1 507		982		410		2 467		474		1 006		6 846	
Situation au 1.1.1972	6 014		4 282		2 412		14 520		2 434		4 761		34 423	
Situation au 1.1.1973	7 632		5 293		3 149		18 586		3 647		5 793		44 100	
Situation au 1.1.1974	8 778		6 356		3 683		21 744		4 583		7 071		52 215	
1974	1 240	532	683	463	303	240	1 951	1 625	376	272	740	523	5 293	3 655
Situation au 1.1.1975	11 677		8 089		4 093		24 250		5 145		8 420		61 674	
1975	1 054	929	851	590	261	233	1 727	1 733	307	312	727	597	4 927	4 394
Situation au 1.1.1976	11 816		8 324		4 111		24 212		5 146		8 558		62 167	
1975														
janvier	209	165	211	38	23	14	166	108	37	22	89	35	735	382
février	51	101	67	68	22	39	146	308	23	34	62	78	371	628
mars	42	22	82	92	25	19	170	142	29	32	61	57	409	364
avril	161	144	26	33	14	16	148	154	29	32	58	62	436	441
mai	32	17	75	64	18	29	109	164	31	27	78	52	343	353
juin	210	99	33	24	31	14	166	105	19	16	43	45	502	303
juillet	21	26	50	52	14	17	106	108	21	33	58	72	270	308
août	80	127	28	43	21	27	133	193	15	12	50	28	327	430
septembre	137	33	109	46	27	15	184	103	35	43	98	42	590	282
octobre	85	102	49	49	26	7	158	131	28	33	51	30	397	352
novembre	16	93	70	81	27	36	150	217	24	28	35	96	322	551
décembre	10	-	51	-	13	-	91	-	16	-	44	-	225	-

	Province de Hainaut							
	Arr. Ath		Arr. Charleroi		Arr. Mons		Arr. Mouscron	
	Immatri- culations	Radia- tions (3)	Immatri- culations	Radia- tions (3)	Immatri- culations	Radia- tions (3)	Immatri- culations	Radia- tions (3)
Situation au 1.3.1966		327		2 254		1 138		421
Situation au 1.1.1972		1 616		11 772		5 295		2 062
Situation au 1.1.1973		2 074		13 918		6 470		2 191
Situation au 1.1.1974		2 820		15 485		7 981		2 541
1974	268	191	1 938	1 176	1 106	647	396	183
Situation au 1.1.1975		3 096		17 118		9 839		3 406
1975	270	237	1 724	1 331	908	817	282	250
Situation au 1.1.1976		3 130		17 532		9 933		3 439
1975								
janvier	29	13	175	87	85	45	30	11
février	20	41	151	231	32	132	13	33
mars	46	29	187	127	117	62	44	31
avril	24	17	66	96	86	50	28	20
mai	20	27	177	123	77	81	19	32
juin	26	15	76	65	88	43	21	11
juillet	28	17	134	166	60	61	19	21
août	13	15	175	5	61	87	25	8
septembre	23	17	186	140	114	66	22	26
octobre	11	11	159	94	64	44	15	19
novembre	17	35	161	197	76	146	30	38
décembre	13	-	77	-	48	-	16	-

(1) Pour l'interprétation des chiffres publiés, voir brochure "Commerce et Transports", n°5 - mai 1967, page 23.

(2) Non compris les sièges sans activité.

(3) Les radiations du mois de décembre 1975 sont comprises dans celles du mois de novembre 1975.

REGISTRE DU COMMERCE (suite)

1. Inscriptions et radiations (1) (suite)

f) Répartition des établissements par arrondissement (2) (suite)

	Province de Hainaut (suite)							
	Arr. Soignies		Arr. Thuin		Arr. Tournai		Total province de Hainaut	
	Immatri- culations	Radiations (3)	Immatri- culations	Radiations (3)	Immatri- culations	Radiations (3)	Immatri- culations	Radiations (3)
Situation au 1.3.1966	799		619		645		6 203	
Situation au 1.1.1972	3 677		3 602		3 288		31 312	
Situation au 1.1.1973	4 344		4 352		4 371		37 720	
Situation au 1.1.1974	5 309		4 924		5 864		44 924	
1974	741	405	526	360	558	397	5 533	3 359
Situation au 1.1.1975	6 331		5 457		6 282		51 529	
1975	580	458	548	418	479	421	4 791	3 932
Situation au 1.1.1976	6 458		5 600		6 356		52 448	
1975								
janvier	65	25	65	24	73	25	522	230
février	17	72	47	62	11	84	291	655
mars	75	40	65	32	80	41	614	362
avril	52	34	31	30	40	21	327	268
mai	41	46	64	53	28	52	426	414
juin	56	31	20	28	43	18	330	211
juillet	49	32	39	48	41	29	370	374
août	49	45	54	4	34	25	411	189
septembre	56	33	55	63	51	30	507	375
octobre	39	32	37	25	23	22	348	247
novembre	50	68	40	49	33	74	407	607
décembre	31	-	31	-	22	-	238	-

	Province de Liège									
	Arr. Huy		Arr. Liège		Arr. Verviers		Arr. Waremme		Total province de Liège	
	Immatri- culations	Radiations (3)	Immatri- culations	Radiations (3)	Immatri- culations	Radiations (3)	Immatri- culations	Radiations (3)	Immatri- culations	Radiations (3)
Situation au 1.3.1966	453		3 282		1 136		254		5 125	
Situation au 1.1.1972	2 182		18 061		5 783		1 318		27 344	
Situation au 1.1.1973	2 568		20 977		7 569		1 622		32 736	
Situation au 1.1.1974	3 155		23 015		10 043		1 913		38 126	
1974	379	243	2 541	1 870	1 073	618	210	133	4 203	2 864
Situation au 1.1.1975	4 067		24 629		11 765		2 338		42 799	
1975	295	294	2 236	1 962	842	780	171	152	3 544	3 188
Situation au 1.1.1976	4 074		24 925		11 839		2 356		43 194	
1975										
janvier	37	24	168	93	104	77	19	12	328	206
février	23	33	329	234	69	99	20	24	441	390
mars	30	31	186	190	82	85	19	27	317	333
avril	27	34	193	238	68	64	17	13	305	349
mai	27	27	168	232	76	69	19	17	290	345
juin	31	10	218	86	90	75	18	7	357	178
juillet	23	36	132	141	54	40	11	10	220	227
août	14	18	69	236	30	86	6	11	119	351
septembre	33	19	293	144	70	58	16	5	412	226
octobre	17	26	188	72	83	29	4	10	292	137
novembre	19	36	196	296	72	98	16	16	303	446
décembre	14	-	96	-	44	-	6	-	160	-

(1) Pour l'interprétation des chiffres publiés, voir brochure "Commerce et Transports", n° 5 - mai 1967, p. 23.

(2) Non compris les sièges sans activité.

(3) Les radiations du mois de décembre 1975 sont comprises dans celles du mois de novembre 1975.

REGISTRE DU COMMERCE (suite)

I. Inscriptions et radiations (1) (suite)

f. Répartition des établissements par arrondissement (2) (suite)

	Province de Limbourg							
	Arr. Hasselt		Arr. Maaseik		Arr. Tongres		Total province de Limbourg	
	Immatri- culations	Radia- tions (3)	Immatri- culations	Radia- tions (3)	Immatri- culations	Radia- tions (3)	Immatri- culations	Radia- tions (3)
Situation au 1.3.1966	1 442		639		793		2 874	
Situation au 1.1.1972	6 932		3 314		3 649		13 895	
Situation au 1.1.1973	8 512		4 065		4 544		17 121	
Situation au 1.1.1974	11 051		5 441		5 509		22 001	
1974	1 369	726	720	333	834	385	2 923	1 444
Situation au 1.1.1975	13 405		6 805		6 999		27 209	
1975	1 132	867	688	411	787	451	2 607	1 729
Situation au 1.1.1976	13 687		7 088		7 336		28 111	
1975								
janvier	135	80	66	35	74	20	275	135
février	88	97	64	52	85	69	237	218
mars	64	99	26	41	-	33	90	173
avril	155	60	110	29	125	39	390	128
mai	62	82	58	38	80	25	200	145
juin	94	63	71	28	57	34	222	125
juillet	89	99	54	39	75	49	218	187
août	70	47	28	20	28	35	126	102
septembre	101	50	54	30	36	60	191	140
octobre	111	60	68	19	106	33	285	112
novembre	102	130	56	80	72	54	230	264
décembre	61	-	33	-	49	-	143	-

	Province de Luxembourg											
	Arr. Arlon		Arr. Bastogne		Arr. Marche-en-Famenne		Arr. Neufchâteau		Arr. Virton		Total province de Luxembourg	
	Immatri- culations	Radia- tions (3)	Immatri- culations	Radia- tions (3)	Immatri- culations	Radia- tions (3)	Immatri- culations	Radia- tions (3)	Immatri- culations	Radia- tions (3)	Immatri- culations	Radia- tions (3)
Situation au 1.3.1966	271		179		210		266		222		1 148	
Situation au 1.1.1972	1 186		820		1 194		1 379		1 111		5 690	
Situation au 1.1.1973	1 622		1 152		1 596		1 844		1 501		7 715	
Situation au 1.1.1974	2 049		1 517		2 006		2 344		1 885		9 801	
1974	204	175	162	97	201	128	213	144	147	121	927	665
Situation au 1.1.1975	2 254		1 765		2 304		2 646		2 085		11 054	
1975	166	159	106	105	175	163	123	142	124	134	694	703
Situation au 1.1.1976	2 258		1 767		2 320		2 623		2 076		11 044	
1975												
janvier	22	6	19	13	21	23	13	11	15	7	90	60
février	7	24	2	9	16	13	-	26	10	16	35	88
mars	18	9	12	10	20	18	21	8	16	17	87	62
avril	16	20	14	7	14	14	12	9	6	13	62	63
mai	12	14	5	14	14	25	7	12	13	14	51	79
juin	21	10	7	5	16	7	11	8	9	8	64	38
juillet	22	8	12	11	10	15	19	7	7	9	70	50
août	3	20	14	4	11	10	15	9	11	10	54	53
septembre	19	9	10	10	11	7	15	17	15	9	70	52
octobre	9	15	8	9	12	14	4	17	4	13	37	68
novembre	12	24	2	13	20	17	6	18	10	18	50	90
décembre	5	-	1	-	10	-	-	-	8	-	24	-

(1) Pour l'interprétation des chiffres publiés, voir brochure "Commerce et Transports", N° 5- mai 1967, p. 23

(2) Non compris les sièges sans activité.

(3) Les radiations du mois de décembre 1975 sont comprises dans celles du mois de novembre 1975.

REGISTRE DU COMMERCE (suite)

1. Inscriptions et radiations (1) (suite)

f. Répartition des établissements par arrondissement (2) (suite)

	Province de Namur									
	Arr. Dinant		Arr. Namur		Arr. Philippeville		Total province de Namur		Le Royaume	
	Immatri- culations	Radia- tions (3)	Immatri- culations	Radia- tions (3)	Immatri- culations	Radia- tions (3)	Immatri- culations	Radia- tions (3)	Immatri- culations	Radia- tions (3)
Situation au 1.3.1966										
Situation au 1.1.1972	418		1 187		242		1 847		49 259	
Situation au 1.1.1973	2 317		5 729		1 395		9 441		262 834	
Situation au 1.1.1974	2 961		6 099		1 812		10 872		320 986	
Situation au 1.1.1974	3 817		7 427		2 285		13 529		379 622	
1974	439	223	964	493	254	134	1 657	850	43 382	26 896
Situation au 1.1.1975	4 479		8 977		2 639		16 095		435 294	
1975	354	279	877	616	215	153	1 446	1 048	37 713	30 726
Situation au 1.1.1976	4 557		9 420		2 701		16 678		442 694	
1975										
janvier	25	41	73	48	24	21	122	110	4 522	2 299
février	21	35	63	69	16	15	100	119	2 999	3 486
mars	31	24	71	62	22	20	124	106	3 527	3 444
avril	29	15	73	45	19	6	121	66	3 468	2 799
mai	30	36	80	73	9	20	119	129	2 965	2 851
juin	26	16	93	16	16	9	135	41	3 540	2 121
juillet	32	26	68	70	14	12	114	108	2 508	2 460
août	19	10	67	48	9	9	95	67	2 520	2 013
septembre	42	14	91	38	27	13	160	65	4 027	2 636
octobre	37	25	72	67	24	13	133	105	3 059	2 209
novembre	30	37	82	80	18	15	130	132	2 733	4 408
décembre	32	-	44	-	17	-	93	-	1 845	-

g. Répartition des établissements d'après la forme de distribution

	Etablissement ordinaire		Commerce ambulant		Batelier		Forain		Kiosque	
	Immatri- culations	Radiations (3)	Immatri- culations	Radiations (3)	Immatri- culations	Radiations (3)	Immatri- culations	Radiations (3)	Immatri- culations	Radiations (3)
Situation au 1.3.1966										
Situation au 1.1.1972	46 595		1 805		311		377		157	
Situation au 1.1.1973	253 251		6 889		1 493		840		274	
Situation au 1.1.1974	309 273		8 525		1 859		923		304	
Situation au 1.1.1974	365 591		10 347		2 221		1 048		305	
1974	41 761	25 778	1 143	840	311	179	102	50	54	41
Situation au 1.1.1975	419 125		11 993		2 602		1 154		329	
1975	36 296	29 506	1 010	854	272	237	90	76	38	47
Situation au 1.1.1976	426 322		12 161		2 632		1 176		318	
1975										
janvier	4 359	2 185	109	69	28	25	17	13	8	7
février	2 887	3 352	64	108	39	18	7	4	2	4
mars	3 381	3 310	107	105	23	16	11	7	4	5
avril	3 319	2 681	106	70	23	25	15	14	5	7
mai	2 867	2 721	63	95	19	23	12	9	4	3
juin	3 407	2 038	95	54	27	20	6	5	5	4
juillet	2 434	2 369	58	67	13	20	3	3	-	1
août	2 430	1 951	64	42	22	14	1	3	3	1
septembre	3 841	2 527	145	73	29	25	6	3	4	3
octobre	2 954	2 111	75	62	24	28	3	4	2	3
novembre	2 633	4 261	79	109	13	23	6	11	-	4
décembre	1 784	-	45	-	12	-	3	-	1	-

- (1) Pour l'interprétation des chiffres publiés, voir brochure "Commerce et Transports", n° 5 - mai 1967, p. 23.
 (2) Non compris les sièges sans activité.
 (3) Les radiations du mois de décembre 1975 sont compris dans celles du mois de novembre 1975.

REGISTRE DU COMMERCE (suite)

1. Inscriptions et radiations (1) (suite)

g) Répartition des établissements d'après la forme de distribution (suite)

	Vente par correspondance		Vente par automate		Folres et expositions		Siège social sans activité		Total	
	Immatriculations	Radiations (2)	Immatriculations	Radiations (2)	Immatriculations	Radiations (2)	Immatriculations	Radiations (2)	Immatriculations	Radiations (2)
Situation au 1.3.1966	11		3		-		22		49 281	
Situation au 1.1.1972	59		6		25		1 812		264 649	
Situation au 1.1.1973	67		4		34		2 160		323 149	
Situation au 1.1.1974	76		3		33		2 147		381 771	
1974	10	7	-	-	1	1	446	366	43 828	27 262
Situation au 1.1.1975	82		4		8		2 369		437 666	
1975	7	4	-	1	-	1	183	210	37 896	30 936
Situation au 1.1.1976	85		3		7		2 370		445 074	
1975										
janvier	1	-	-	-	-	-	32	14	4 554	2 313
février	-	-	-	-	-	-	12	20	3 011	3 506
mars	1	1	-	-	-	-	20	27	3 547	3 471
avril	-	2	-	-	-	-	11	39	3 479	2 838
mai	-	-	-	-	-	-	16	19	2 981	2 870
juin	-	-	-	-	-	-	26	16	3 566	2 137
juillet	-	-	-	-	-	-	9	15	2 517	2 475
août	-	1	-	-	-	1	14	8	2 534	2 021
septembre	2	-	-	-	-	-	12	13	4 039	2 649
octobre	1	-	-	1	-	-	8	15	3 067	2 224
novembre	2	-	-	-	-	-	17	24	2 750	4 432
décembre	-	-	-	-	-	-	6	-	1 851	-

(1) Pour l'interprétation des chiffres publiés, voir brochure "Commerce et Transports", n°5 - mai 1967, p.23.

(2) Les radiations du mois de décembre 1975 sont comprises dans celles du mois de novembre 1975.

REGISTRE DU COMMERCE (suite)

2. Réinscriptions (1)

a) Répartition des entreprises suivant le nombre d'établissements qu'elles comprennent

A. PERSONNES PHYSIQUES						
ENTREPRISES COMPRENANT						
1	2	3	4	5	Etablissements immatriculés faisant partie d'entreprises existant au début du mois de la réins- cription de(s) l'établisse- ment(s) con- sidéré(s)	TOTAL
établissement	établisse- ments	établisse- ments	établisse- ments	établisse- ments et plus		
Immatricula- tions	Immatricula- tions	Immatricula- tions	Immatricula- tions	Immatricula- tions	Immatricula- tions	Immatricula- tions
NOMBRE D'ENTREPRISES						
1974	35 021	1 303	86	22	10	-
1975	183	8	1	1	-	-
1975						193
janvier	81	3	1	-	-	-
février	14	1	-	-	-	85
mars	21	1	-	1	-	15
avril	33	1	-	-	-	23
mai	34	2	-	-	-	34
juin	-	-	-	-	-	36
juillet	-	-	-	-	-	-
août	-	-	-	-	-	-
septembre	-	-	-	-	-	-
octobre	-	-	-	-	-	-
novembre	-	-	-	-	-	-
décembre	-	-	-	-	-	-
NOMBRE D'ETABLISSEMENTS						
1974	35 021	2 606	258	88	58	322
1975	183	16	3	4	-	-
1975						206
janvier	81	6	3	-	-	-
février	14	2	-	-	-	90
mars	21	2	-	-	-	16
avril	33	2	-	4	-	27
mai	34	4	-	-	-	35
juin	-	-	-	-	-	38
juillet	-	-	-	-	-	-
août	-	-	-	-	-	-
septembre	-	-	-	-	-	-
octobre	-	-	-	-	-	-
novembre	-	-	-	-	-	-
décembre	-	-	-	-	-	-

(1) Ces réinscriptions ont été effectuées en exécution de l'arrêté ministériel du 18 décembre 1969, entré en vigueur le 1^{er} janvier 1970. Elles concernent les personnes physiques belges ou étrangères, immatriculées conformément à la loi du 30 mai 1924 portant création du registre de commerce.

REGISTRE DU COMMERCE (suite)

2. Réinscriptions (1) (suite)

a) Répartition des entreprises suivant le nombre d'établissement qu'elles comprennent (suite)

B. PERSONNES MORALES						
ENTREPRISES COMPRENNANT						
1	2	3	4	5	Etablissements immatriculés, faisant partie d'entreprises existant au début du mois de la réins- cription de(s) l'établisse- ment(s) consi- déré(s)	TOTAL
établissement	établisse- ments	établisse- ments	établisse- ments	établisse- ments et plus		
Immatricu- lations	Immatricu- lations	Immatricu- lations	Immatricu- lations	Immatricu- lations	Immatricu- lations	Immatricu- lations

NOMBRE D'ENTREPRISES

1974	11	-	-	-	-	-	11
1975	-	-	-	-	-	-	-
1975							
janvier	-	-	-	-	-	-	-
février	-	-	-	-	-	-	-
mars	-	-	-	-	-	-	-
avril	-	-	-	-	-	-	-
mai	-	-	-	-	-	-	-
juin	-	-	-	-	-	-	-
juillet	-	-	-	-	-	-	-
août	-	-	-	-	-	-	-
septembre	-	-	-	-	-	-	-
octobre	-	-	-	-	-	-	-
novembre	-	-	-	-	-	-	-
décembre	-	-	-	-	-	-	-

NOMBRE D'ETABLISSEMENTS

1974	11	-	-	-	-	1 483	1 494
1975	-	-	-	-	-	-	-
1975							
janvier	-	-	-	-	-	-	-
février	-	-	-	-	-	-	-
mars	-	-	-	-	-	-	-
avril	-	-	-	-	-	-	-
mai	-	-	-	-	-	-	-
juin	-	-	-	-	-	-	-
juillet	-	-	-	-	-	-	-
août	-	-	-	-	-	-	-
septembre	-	-	-	-	-	-	-
octobre	-	-	-	-	-	-	-
novembre	-	-	-	-	-	-	-
décembre	-	-	-	-	-	-	-

(1) Ces inscriptions ont été effectuées en exécution de l'arrêté ministériel du 5 septembre 1969, entré en vigueur le 1^{er} octobre 1969. Elles concernent les personnes morales belges ou étrangères, immatriculées conformément à la loi du 30 mai 1924 portant création du registre de commerce.

REGISTRE DU COMMERCE (suite)

2. Réinscriptions (1) (suite)

b) Répartition des établissements d'après l'activité exercée

	Agriculture - Sylviculture - Pêche et chasse	Industrie extractive	Industries manufacturières	Industries de la construction	Electricité, gaz, eau, vapeur et chaleur	Commerce de gros	Commerce de détail	Banques, assurances, affaires immobilières	Transports, entrepôts et communications	Services	Siège social sans activité	Total général
1974	752	30	6 243	5 540	2	2 962	14 686	1 819	1 267	6 427	119	39 847
1975	1	1	19	31	-	9	89	5	15	36	-	206
1975												
janvier	1	1	8	9	-	6	39	2	9	15	-	90
février	-	-	-	4	-	-	8	-	1	3	-	16
mars	-	-	1	3	-	-	16	-	2	5	-	27
avril	-	-	5	6	-	1	14	2	2	5	-	35
mai	-	-	5	9	-	2	12	1	1	8	-	38
juin	-	-	-	-	-	-	-	-	-	-	-	-
juillet	-	-	-	-	-	-	-	-	-	-	-	-
août	-	-	-	-	-	-	-	-	-	-	-	-
septembre	-	-	-	-	-	-	-	-	-	-	-	-
octobre	-	-	-	-	-	-	-	-	-	-	-	-
novembre	-	-	-	-	-	-	-	-	-	-	-	-
décembre	-	-	-	-	-	-	-	-	-	-	-	-

(1) Ces réinscriptions ont été effectuées de l'arrêté ministériel du 5 septembre 1969, entré en vigueur le 1er octobre 1969. Elles concernent les personnes morales belges ou étrangères, immatriculées conformément à la loi du 30 mai 1924 portant création du registre du commerce.

**STATISTIQUES SEMESTRIELLES
ET ANNUELLES**

STATISTIQUE ANNUELLE DES CARTES PROFESSIONNELLES POUR ETRANGERS - Situation au 1er janvier 1977 1978

Tableau I. NOMBRE TOTAL DE CARTES PROFESSIONNELLES POUR ETRANGERS ET REPARTITION SELON LA NATIONALITE, LES CLASSES D'AGE ET

L' ETAT CIVIL DU DETENTEUR (1)

a) Nombre de cartes professionnelles pour étrangers et nombre d'activités exercées

Description	Nombre de cartes professionnelles au		Nombre d'activités exercées au	
	1 Janvier 1977	1 janvier 1978	1 janvier 1977	1 janvier 1978
Détenteurs de cartes professionnelles				
- établis en Belgique	10 501	11 554	12 783	14 246
- établis à l'étranger	657	897	682	958

b) Répartition du nombre de cartes professionnelles délivrées à des étrangers établis en Belgique, selon leur nationalité

Pays de nationalité	au 1er janvier 1977		Au 1er janvier 1978	
	Chiffres absolus	%	Chiffres absolus	%
France	931	8,8	930	8,0
Rép. féd. d'Allemagne	94	1,0	119	1,0
Italie	1 784	17,0	1 770	15,4
Royaume-Uni	228	2,2	274	2,4
Suisse	199	2,0	214	1,8
Autriche	103	1,0	114	1,0
Portugal	297	2,8	341	3,0
Espagne	1 234	11,7	1 340	11,6
Grèce	1 258	12,0	1 286	11,1
Turquie	466	4,4	598	5,2
Pologne	108	1,0	116	1,0
Autres pays d'Europe	385	3,6	465	4,0
<i>Total pour l'Europe</i>	<i>7 087</i>	<i>67,5</i>	<i>7 567</i>	<i>65,5</i>
Maroc	855	8,2	1 074	9,3
Algérie	169	1,6	183	1,6
Tunésie	175	1,7	204	1,8
Autres pays d'Afrique	87	0,8	130	1,1
<i>Total pour l'Afrique</i>	<i>1 286</i>	<i>12,3</i>	<i>1 591</i>	<i>13,8</i>
Etats-Unis d'Amérique	350	3,4	367	3,2
Autres pays d'Amérique	66	0,6	76	0,7
<i>Total pour l'Amérique du Nord</i>	<i>416</i>	<i>4,0</i>	<i>443</i>	<i>3,9</i>
Pays d'Amérique du Sud	149	1,4	172	1,5
<i>Total pour l'Amérique</i>	<i>565</i>	<i>5,4</i>	<i>615</i>	<i>5,4</i>
Israël	186	1,8	229	2,0
Chine	205	1,9	247	2,1
Autres pays d'Asie	433	4,1	517	4,5
<i>Total pour l'Asie</i>	<i>824</i>	<i>7,8</i>	<i>993</i>	<i>8,6</i>
Australie	13	0,1	19	0,1
Apatrides + réfugiés O.N.U.	726	6,9	769	6,6
<i>Total général</i>	<i>10 500</i>	<i>100,00</i>	<i>11 554</i>	<i>100,00</i>

c) Répartition du nombre de cartes professionnelles pour étrangers établis en Belgique, selon l'âge du détenteur

Classes d'âge	Au 1er janvier 1977						Au 1er janvier 1978					
	Hommes		Femmes		Total		Hommes		Femmes		Total	
	Chif-fres abso-lus	%	Chif-fres abso-lus	%	Chif-fres abso-lus	%	Chif-fres abso-lus	%	Chif-fres abso-lus	%	Chif-fres abso-lus	%
Moins de 21 ans	116	1,5	136	4,6	252	2,4	122	1,4	154	5,0	276	2,4
De 21 à moins de 30 ans	1 693	22,4	906	31,0	2 599	24,7	1 916	22,6	932	30,2	2 848	24,7
De 30 à moins de 40 ans	2 414	31,9	864	29,5	3 278	31,2	2 704	32,0	898	29,1	3 602	31,1
De 40 à moins de 50 ans	1 855	24,5	663	22,7	2 518	24,0	2 090	24,7	702	22,8	2 792	24,2
De 50 à moins de 60 ans	933	12,3	263	9,0	1 196	11,4	1 041	12,2	296	9,6	1 337	11,6
De 60 ans et plus	562	7,4	95	3,2	657	6,3	598	7,1	101	3,3	699	6,0
<i>Total</i>	<i>7 573</i>	<i>100,00</i>	<i>2 827</i>	<i>100,00</i>	<i>10 500</i>	<i>100,00</i>	<i>8 471</i>	<i>100,00</i>	<i>3 083</i>	<i>100,00</i>	<i>11 554</i>	<i>100,00</i>

d) Répartition du nombre de cartes professionnelles pour étrangers établis en Belgique, selon l'Etat civil du détenteur

	Au 1er janvier 1977		Au 1er janvier 1978	
	Chiffres absolus	%	Chiffres absolus	%
Célibataire	1 719	16,4	1 982	17,1
Marié	8 291	79,0	9 021	78,0
Veuf - Veuve	184	1,7	196	2,0
Divorcé	306	2,9	355	3,0
<i>Total</i>	<i>10 500</i>	<i>100,00</i>	<i>11 554</i>	<i>100,00</i>

Tableau 2.- REPARTITION DU NOMBRE DE CARTES PROFESSIONNELLES POUR ETRANGERS, SELON LA NATIONALITE ET LA RESIDENCE
(Province) du DETENTEUR

Pays de nationalité	Provinces									Le Royaume	Personnes à l'étranger	Total général
	Anvers	Brabant	Hainaut	Liège	Limbourg	Luxembourg	Namur	Flandre orien.	Flandre occ.			
France	41	344	332	73	2	12	32	54	40	930	66	996
Rép. féd. d'Allemagne	33	31	7	30	3	-	-	10	5	119	33	152
Italie	11	387	759	505	34	10	46	13	5	1 770	12	1 782
Royaume-Uni	90	143	7	6	9	1	-	6	12	274	77	351
Suisse	15	150	18	15	-	-	4	6	6	214	39	253
Autriche	33	65	1	3	1	-	-	6	5	114	20	134
Portugal	25	264	16	20	3	5	4	2	2	341	18	359
Espagne	88	946	61	194	11	5	11	18	6	1 340	34	1 374
Grèce	102	844	155	103	61	-	7	10	4	1 286	55	1 341
Turquie	40	289	40	33	111	-	2	81	2	598	15	613
Pologne	15	38	25	29	7	-	1	1	-	116	21	137
Autres pays d'Europe	92	247	27	53	5	7	5	21	8	465	128	593
<i>Total pour l'Europe</i>	<i>585</i>	<i>3 748</i>	<i>1 448</i>	<i>1 064</i>	<i>247</i>	<i>40</i>	<i>112</i>	<i>228</i>	<i>95</i>	<i>7 567</i>	<i>518</i>	<i>8 085</i>
Maroc	95	849	34	36	23	-	1	26	10	1 074	49	1 123
Algérie	6	99	36	14	-	1	3	13	11	183	16	199
Tunésie	8	150	11	14	-	-	6	12	3	204	8	212
Autres pays d'Afrique	23	84	3	9	1	1	2	4	3	130	31	161
<i>Total pour l'Afrique</i>	<i>132</i>	<i>1 182</i>	<i>84</i>	<i>73</i>	<i>24</i>	<i>2</i>	<i>12</i>	<i>55</i>	<i>27</i>	<i>1 591</i>	<i>104</i>	<i>1 695</i>
Etats-Unis d'Amérique	120	212	9	13	1	-	-	4	8	367	55	422
Autres pays d'Amérique	17	42	5	2	1	-	3	2	4	76	8	84
<i>Total pour l'Amérique du Nord</i>	<i>137</i>	<i>254</i>	<i>14</i>	<i>15</i>	<i>2</i>	<i>-</i>	<i>3</i>	<i>6</i>	<i>12</i>	<i>443</i>	<i>63</i>	<i>506</i>
Pays d'Amérique du Sud	43	100	6	7	-	1	-	12	3	172	34	206
<i>Total pour l'Amérique</i>	<i>180</i>	<i>354</i>	<i>20</i>	<i>22</i>	<i>2</i>	<i>1</i>	<i>3</i>	<i>18</i>	<i>15</i>	<i>615</i>	<i>97</i>	<i>712</i>
Israël	113	108	6	-	-	1	-	1	-	229	37	266
Chine	87	110	11	9	4	-	-	18	8	247	49	296
Autres pays d'Asie	127	302	10	36	4	1	2	27	8	517	81	598
<i>Total pour l'Asie</i>	<i>327</i>	<i>520</i>	<i>27</i>	<i>45</i>	<i>8</i>	<i>2</i>	<i>2</i>	<i>46</i>	<i>16</i>	<i>993</i>	<i>167</i>	<i>1 160</i>
Australie	3	10	-	-	-	-	-	3	3	19	3	22
Apatrides + réfugiés O.N.U.	171	434	47	79	9	1	10	10	8	769	8	777
<i>Total général</i>	<i>1 398</i>	<i>6 248</i>	<i>1 626</i>	<i>1 283</i>	<i>290</i>	<i>46</i>	<i>139</i>	<i>360</i>	<i>164</i>	<i>11 554</i>	<i>897</i>	<i>12 451</i>

Tableau 3.- REPARTITIONS DU NOMBRE DE CARTES PROFESSIONNELLES POUR ETRANGERS SITUES EN BELGIQUE, SELON LA NATIONALITE ET PAR REGION LINGUISTIQUE

Pays de nationalité	Région de langue néerlandaise	Région de langue française	Bruxelles Capitale	Total Royaume
France	159	463	308	930
Rép. féd. d'Allemagne	56	39	24	119
Italie	80	1 338	352	1 770
Royaume-Uni	149	19	106	274
Suisse	44	48	122	214
Autriche	52	6	56	114
Portugal	48	59	234	341
Espagne	173	289	878	1 340
Grèce	199	275	812	1 286
Turquie	244	77	277	598
Pologne	26	57	33	116
Autres pays d'Europe	150	105	210	465
<i>Total pour l'Europe</i>	<i>1 380</i>	<i>2 775</i>	<i>3 412</i>	<i>7 567</i>
Maroc	170	79	825	1 074
Algérie	33	59	91	183
Tunésie	32	35	137	204
Autres pays d'Afrique	35	18	77	130
<i>Total pour l'Afrique</i>	<i>270</i>	<i>191</i>	<i>1 130</i>	<i>1 591</i>
Etats-Unis d'Amérique	165	43	159	367
Autres pays d'Amérique du Nord	27	15	34	76
<i>Total pour l'Amérique du Nord</i>	<i>192</i>	<i>58</i>	<i>193</i>	<i>443</i>
Pays d'Amérique du Sud	63	16	93	172
<i>Total pour l'Amérique</i>	<i>255</i>	<i>74</i>	<i>286</i>	<i>615</i>
Israël	117	11	101	229
Chine	131	23	93	247
Autres pays d'Asie	181	72	264	517
<i>Total pour l'Asie</i>	<i>429</i>	<i>106</i>	<i>458</i>	<i>993</i>
Australie	11	1	7	19
Apatriotes + réfugiés O.N.U.	240	147	382	769
<i>Total général</i>	<i>2 585</i>	<i>3 294</i>	<i>5 675</i>	<i>11 554</i>

Tableau 4.- REPARTITION DU NOMBRE D'ACTIVITES EXERCEES SELON LE CONTINENT OU EST SITUE LE PAYS DE NATIONALITE

Activité	Communauté européenne	Autres pays d'Europe	Total Europe	Afrique	Amérique	Asie	Océanie	Apatrides + réfugiés O.N.U.	Total général
1. Agriculture, chasse, sylviculture et pêche	13	17	30	2	-	2	-	1	35
2. Extraction et transformation de minéraux non énergétiques et produits dérivés, industrie chimique	-	7	7	-	-	-	1	2	10
3. Industries transformatrices des métaux, mécanique de précision	3	21	24	3	-	2	1	10	40
4. Autres industries manufacturières	8	110	118	31	44	75	2	101	371
5. Industries de la construction	18	242	260	38	16	23	-	72	409
6. Commerce de gros	17	201	218	68	40	123	2	44	495
7. Intermédiaires du commerce	24	103	127	26	94	97	-	83	427
8. Commerce de détail	614	1 536	2 150	877	67	127	1	175	3 397
9. Restauration et hébergement	153	1 642	1 795	445	45	352	1	142	2 780
10. Transports	367	328	695	93	5	11	1	27	832
11. Institutions de crédit, assurances services fournis aux entreprises, location	129	109	238	20	60	29	2	30	379
12. Autres services	972	677	1 649	190	195	107	13	93	2 247
13. Administrateurs délégués, administrateurs, gérants, commissaires, associés commandités	325	568	893	113	241	356	3	103	1 709
14. Commerce ambulant	847	119	966	102	3	7	-	36	1 114
<i>Total</i>	<i>3 490</i>	<i>5 680</i>	<i>9 170</i>	<i>2 008</i>	<i>810</i>	<i>1 311</i>	<i>27</i>	<i>919</i>	<i>14 245</i>

STATISTIQUE DE L'EXPLOITATION DES SALLES DE CINEMA - ANNEE 1977

Tableau 1. - Cinémas présentant des films de 35 mm ou plus - Année 1977

- Répartition du nombre de salles, de places et de spectateurs par agglomération et province

Agglomération (1) et provinces	Nombre de salles	Nombre de places	Nombre de spectateurs								
			Total	1er trimestre	% du total	2ème trimestre	% du total	3ème trimestre	% du total	4ème trimestre	% du total
Anvers (agglom.)	29	18 479	3 057 274	811 225	26,53	695 002	22,73	708 274	23,17	842 773	27,57
Reste province d'Anvers	42	18 879	1 093 427	358 907	32,82	230 265	21,06	196 872	18,00	307 383	28,12
Bruxelles (agglom.)	74	24 505	5 870 370	1 589 914	27,08	1 360 654	23,18	1 243 891	21,19	1 675 911	28,55
Reste province de Brabant	48	21 750	1 547 707	451 172	29,15	356 237	23,02	305 477	19,74	434 821	28,09
Charleroi (agglom.)	23	10 026	1 177 675	327 239	27,79	279 755	23,75	239 293	20,32	331 388	28,14
Reste province de Hainaut	55	24 522	1 383 095	378 346	27,35	322 082	23,29	261 242	18,89	421 425	30,47
Liège (agglom.)	28	14 463	1 694 949	464 755	27,42	376 948	22,24	335 853	19,81	517 393	30,53
Reste province de Liège	31	13 447	553 673	168 147	30,37	125 570	22,68	107 554	19,43	152 402	27,52
Province de Limbourg	37	11 944	1 016 625	275 205	27,07	216 854	21,33	215 017	21,15	309 549	30,45
Province de Luxembourg	27	9 011	441 159	119 851	27,18	104 698	23,73	114 321	25,91	102 289	23,18
Province de Namur	29	9 965	867 488	246 927	28,46	187 407	21,60	185 655	21,40	247 499	28,54
Gand (agglom.)	17	7 160	991 198	255 099	25,74	209 370	21,12	214 815	21,67	311 914	31,47
Reste prov. de Flandre or.	42	19 817	767 323	213 688	27,85	183 241	23,88	127 988	16,68	242 406	31,59
Province de Flandre occidentale	64	24 172	1 863 352	455 310	24,43	403 538	21,66	521 320	27,98	483 184	25,93
TOTAL GENERAL	546	228 140	22 325 315	6 115 785	27,39	5 051 621	22,63	4 777 572	21,40	6 380 337	28,58

Tableau 2.- Cinémas présentant des films de 35 mm ou plus - Année 1977

- Répartition du nombre de salles suivant la continuité dans l'exploitation, suivant le nombre de programmes présentés par semaine et selon le nombre de places dans les salles

Nombre de places dans les salles	Salles exploitées toute l'année (52 semaines)					Salles non exploitées toute l'année (de 49 à 52 semaines)				
	Nombre de salles présentant				Nombre de spectateurs	Nombre de salles présentant par semaines :				Nombre de spectateurs
	1 pro- gram- me	2 pro- gram- mes	3 pro- gram- mes	Total		1 pro- gram- me	2 pro- gram- mes	3 pro- gram- mes	Total	
Moins de 200	30	2	4	36	1 877 430	-	1	1	2	207 608
200 à moins de 300	52	4	6	62	3 452 189	7	3	-	10	336 075
300 à moins de 400	38	12	4	54	2 467 546	11	9	-	20	308 021
400 à moins de 500	24	12	13	49	2 103 138	9	2	1	12	227 723
500 à moins de 600	28	4	3	35	2 429 225	5	4	-	9	176 024
600 à moins de 700	13	5	1	19	1 054 265	3	2	3	8	110 349
700 à moins de 800	8	-	-	8	754 618	1	-	-	1	
800 à moins de 900	8	3	2	13	845 050	1	-	-	1	
900 à moins de 1 000	4	-	-	4	602 279	-	-	-	-	
1 000 et plus	6	1	-	7	1 340 439	1	-	-	1	
Total	211	43	33	287	16 926 179	38	21	5	64	1 365 800

(1) Agglomération d'Anvers : Anvers, Berchem, Borgerhout, Deurne, Hoboken, Merksem, Mortsel, Wilrijk

Agglomération de Bruxelles : Anderlecht, Auderghem, Berchem-Sainte-Agathe, Bruxelles, Etterbeek, Evere, Forest, Ganshoren, Ixelles, Jette, Koekelberg, Molenbeek-Saint-Jean, Saint-Gilles, Saint-Josse-ten-Noode, Schaerbeek, Uccle, Watermael-Boisfort, Woluwe-Saint-Pierre

Agglomération de Charleroi : Charleroi, Châtelet, Châtelain, Couillet, Dampremy, Gilly, Gosselies, Jumet, Lodelinsart, Marchienne-au-Pont, Marcinelle, Monceau-sur-Sambre, Mont-sur-Marchienne, Pironchamps, Pont-de-Loup, Ransart, Roux.

Agglomération de Gand : Gand, Gentbrugge, Ledeborg, Mariakerke, Saint-Amandsberg, Wondelgem.

Agglomération de Liège : Angleur, Ans, Argenteau, Bressoux, Chênée, Cheratte, Flémalle-Grande, Flémalle-Haute, Glain, Grâce-Hollogne, Grivegnée, Hermalle-sous-Argenteau, Herstal, Jemeppe, Jupille, Liège, Mons, Montegnée, Ougrée, Rocourt, Saint-Nicolas, Seraing, Tilleur, Vaux-sous-Chèvremont, Vivegnis, Vottem, Wandre.

Tableau 2.- (suite)

Nombre de places dans les salles	Salles non exploitées toutes l'année										Total des salles				
	(26 à - de 49 semaines)					(- de 26 semaines)					Nombre de salles pré-				
	sésentant par semaine				Nombre de spectateurs	sésentant par semaine :				Nombre de spectateurs	sésentant par semaine :				Nombre de spectateurs
	1	2	3	Total		1	2	3	Total		1	2	3	Total	
	pro-	pro-	pro-			pro-	pro-	pro-			pro-	pro-	pro-		
	gram-	gram-	gram-			gram-	gram-	gram-			gram-	gram-	gram-		
	me	mes	mes			me	mes	mes			me	mes	mes		
	et +		et +			et +		et +			et +		et +		
Moins de 200	9	3	-	12	281 500	12	-	-	12	130 196	51	6	5	62	2 314 670
200 à moins de 300	23	6	1	30	450 026	18	1	-	19	174 977	100	14	7	121	4 259 256
300 à moins de 400	19	8	6	33	868 172	8	2	-	10	69 919	76	31	10	117	3 741 712
400 à moins de 500	10	7	3	20	473 303	1	1	-	2	} 51 054	44	22	17	83	2 928 755
500 à moins de 600	10	8	5	23	483 969	1	1	-	2		44	17	8	69	3 147 678
600 à moins de 700	7	2	1	10	178 776	3	-	-	3	49 781	26	9	5	40	1 458 846
700 à moins de 800	2	1	-	3	52 449	-	-	-	-	-	11	1	-	12	830 088
800 à moins de 900	4	-	1	5	342 702	2	1	-	3	40 594	15	4	3	22	1 279 162
900 à moins de 1 000	-	-	-	-	-	1	-	-	1	} 114 400	5	-	-	5	698 242
1 000 et plus	4	-	1	5	271 518	1	1	-	2		12	2	1	15	1 666 906
Total :	88	35	18	141	3 402 415	47	7	-	54	630 921	384	106	56	546	22 325 315

Tableau 3.- CINEMAS PRESENTANT DES FILMS DE 35 mm OU PLUS - ANNEE 1977

- Nombre de spectateurs par trimestre selon la continuité dans l'exploitation

Période	Nombre de spectateurs des salles exploitées toute l'année (52 semaines)	Nombre de spectateurs des salles non exploitées toute l'année			Nombre total de spectateurs
		(49 à - 52 semaines)	(26 à - 49 semaines)	(- de 26 semaines)	
1 ^{er} trimestre	4 677 086	369 582	913 161	155 956	6 115 785
2 ^e trimestre	3 836 763	324 117	809 788	80 953	5 051 621
3 ^e trimestre	3 755 534	276 942	683 709	61 387	4 777 572
4 ^e trimestre	4 656 796	395 159	995 757	332 625	6 380 337
Total :	16 926 179	1 365 800	3 402 415	630 921	22 325 315

Tableau 4.- CINEMAS PRESENTANT DES FILMS DE 35 mm OU PLUS - ANNEE 1977

- Nombre de communes possédant une salle de cinéma

Provinces	Nombre de communes	Nombre de salles	Nombre de communes possédant une salle
Anvers	144	71	35
Brabant	330	122	39
Hainaut	435	78	40
Liège	317	59	25
Limbourg	136	37	19
Luxembourg	229	27	22
Namur	345	29	15
Flandre orientale	241	59	26
Flandre occidentale	182	64	24
Total :	2 359	546	245

Tableau 5. - CINEMAS PRESENTANT DES FILMS DE 35 MM OU PLUS - ANNEE 1977

- NOMBRE DE SALLES, DE PLACES ET DE SPECTATEURS PAR PROVINCE ET PAR GROUPE DE COMMUNES DANS CHAQUE PROVINCE

Provinces	Nombre d'habitants par commune	Nombre de salles	Nombre de places	Nombre de spectateurs par an
ANVERS	1 000 à moins de 3 000	3	630	64 459
	3 000 à moins de 5 000	4	1 292	46 020
	5 000 à moins de 10 000	9	3 309	78 641
	10 000 à moins de 20 000	8	4 110	274 696
	20 000 à moins de 50 000	15	9 863	473 825
	50 000 à moins de 100 000	8	4 377	256 201
	100 000 et plus	24	13 777	2 956 859
	<i>Total :</i>	<i>71</i>	<i>37 358</i>	<i>4 160 701</i>
BRABANT	2 000 à moins de 3 000	3	730	24 447
	3 000 à moins de 5 000	7	2 179	200 734
	5 000 à moins de 10 000	19	8 288	345 666
	10 000 à moins de 20 000	7	2 273	186 158
	20 000 à moins de 50 000	19	11 851	1 204 553
	50 000 à moins de 100 000	27	8 393	1 834 308
	100 000 et plus	40	12 541	3 622 211
	<i>Total :</i>	<i>122</i>	<i>46 255</i>	<i>7 418 077</i>
HAINAUT	1 000 à moins de 5 000	9	3 059	92 293
	5 000 à moins de 10 000	17	6 116	173 511
	10 000 à moins de 20 000	13	6 317	268 205
	20 000 à moins de 50 000	39	19 056	2 026 761
	<i>Total :</i>	<i>78</i>	<i>34 548</i>	<i>2 560 770</i>
LIEGE	2 000 à moins de 3 000	5	1 750	41 675
	3 000 à moins de 5 000	7	2 916	84 996
	5 000 à moins de 10 000	12	5 036	172 539
	10 000 à moins de 20 000	4	1 131	97 088
	20 000 à moins de 50 000	8	4 428	255 749
	100 000 et plus	23	12 649	1 596 575
	<i>Total :</i>	<i>59</i>	<i>27 910</i>	<i>2 248 622</i>
LIMBOURG	5 000 à moins de 10 000	18	5 852	366 406
	10 000 à moins de 20 000	5	1 488	65 876
	20 000 à moins de 50 000	14	4 604	584 343
	<i>Total :</i>	<i>37</i>	<i>11 944</i>	<i>1 016 625</i>
LUXEMBOURG	1 000 à moins de 2 000	7	1 824	74 594
	2 000 à moins de 3 000	8	2 476	129 947
	3 000 à moins de 5 000	7	2 243	106 797
	5 000 à moins de 20 000	5	2 468	129 821
	<i>Total :</i>	<i>27</i>	<i>9 011</i>	<i>441 159</i>
MAMUR	1 000 à moins de 2 000	5	1 704	53 637
	2 000 à moins de 5 000	8	2 626	83 761
	5 000 à moins de 10 000	5	2 041	69 153
	20 000 à moins de 50 000	11	3 594	660 937
	<i>Total :</i>	<i>29</i>	<i>9 965</i>	<i>867 488</i>
FLANDRE ORIENTALE	2 000 à moins de 5 000	3	1 007	19 279
	5 000 à moins de 10 000	8	4 040	138 786
	10 000 à moins de 20 000	12	4 799	195 673
	20 000 à moins de 50 000	19	9 971	413 585
	100 000 et plus	17	7 160	991 198
	<i>Total :</i>	<i>59</i>	<i>26 977</i>	<i>1 758 521</i>
FLANDRE OCCIDENTALE	3 000 à moins de 5 000	3	682	24 193
	5 000 à moins de 10 000	7	2 921	173 076
	10 000 à moins de 20 000	21	7 814	279 142
	20 000 à moins de 50 000	18	5 916	557 467
	50 000 à moins de 100 000	15	6 839	829 474
	<i>Total :</i>	<i>64</i>	<i>24 172</i>	<i>1 863 352</i>

Tableau 6.- CINEMAS PRESENTANT DES FILMS DE 35 MM OU PLUS - ANNEE 1977

Nombre de salles, de place et nombre moyen de places par salle, par agglomération et province

Agglomérations et provinces	Population au 31 décembre 1977		Nombre de salles		Nombre de places		Nombre moyen de places par salle
	Chiffres absolus	%	Chiffres absolus	%	Chiffres absolus	%	
Agglomération d'Anvers	520 635	5,29	29	5,31	18 479	8,10	637
Reste province d'Anvers	1 048 314	10,67	42	7,69	18 879	8,28	450
Agglomération de Bruxelles	1 028 972	10,46	74	13,56	24 505	10,74	331
Reste province de Brabant	1 189 677	12,09	48	8,79	21 750	9,53	453
Agglomération de Charleroi	266 179	2,71	23	4,21	10 026	4,39	436
Reste province de Hainaut	1 051 836	10,70	55	10,08	24 522	10,75	446
Agglomération de Liège	434 673	4,42	28	5,13	14 463	6,34	517
Reste province de Liège	575 008	5,84	31	5,68	13 447	5,89	434
Province de Limbourg	698 519	7,10	37	6,78	11 944	5,24	323
Province de Luxembourg	220 759	2,24	27	4,94	9 011	3,95	334
Province de Namur	400 311	4,07	29	5,31	9 965	4,37	344
Agglomération de Gand	246 171	2,50	17	3,11	7 160	3,14	421
Reste province de Flandre Orientale	1 080 552	10,99	42	7,69	19 817	8,69	472
Province de Flandre Occidentale	1 075 807	10,94	64	11,72	24 172	10,59	378
<i>Le Royaume</i>	<i>9 837 413</i>	<i>100,00</i>	<i>546</i>	<i>100,00</i>	<i>228 140</i>	<i>100,00</i>	<i>418</i>

Tableau 7.- CINEMAS PRESENTANT DES FILMS DE 35 MM OU PLUS - ANNEE 1977

NOMBRE D'HABITANTS PAR SALLE DE CINEMA ET PAR 100 PLACES DISPONIBLES, PAR AGGLOMERATION ET PROVINCE

Agglomérations et provinces	Nombre d'habitants par 100 places disponibles dans les cinémas	Nombre d'habitants par salle de cinéma
Agglomération d'Anvers	2 817	17 953
Reste province d'Anvers	5 553	24 960
Agglomération de Bruxelles	4 199	13 905
Reste province de Brabant	5 470	24 785
Agglomération de Charleroi	2 655	11 573
Reste province de Hainaut	4 289	19 124
Agglomération de Liège	3 005	15 524
Reste province de Liège	4 276	18 549
Province de Limbourg	5 848	18 879
Province de Luxembourg	2 450	8 176
Province de Namur	4 017	13 804
Agglomération de Gand	3 438	14 481
Reste province de Flandre Orientale	5 453	25 727
Province de Flandre Occidentale	4 451	16 809
<i>Le Royaume</i>	<i>4 312</i>	<i>18 017</i>

Tableau 8.- CINEMAS PRESENTANT DES FILMS DE 36 MM OU PLUS - ANNEE 1977
NOMBRE DE SEANCES PAR SALLE, PAR AGGLOMERATION ET PROVINCE

Agglomérations et provinces	Nombre de séances par an	Nombre de salles	Nombre moyen de séances par salle =
			Nombre de séances par an Nombre de salles
Agglomération d'Anvers	40 069	29	1 382
Reste province d'Anvers	16 586	42	395
<i>Total Anvers :</i>	<i>56 655</i>	<i>71</i>	<i>798</i>
Agglomération de Bruxelles	105 863	74	1 431
Reste province de Brabant	22 104	48	461
<i>Total Brabant :</i>	<i>127 967</i>	<i>122</i>	<i>1 049</i>
Agglomération de Charleroi	16 777	23	729
Reste province de Hainaut	20 852	55	379
<i>Total Hainaut :</i>	<i>37 629</i>	<i>78</i>	<i>482</i>
Agglomération de Liège	24 711	28	883
Reste province de Liège	10 291	31	332
<i>Total Liège :</i>	<i>35 002</i>	<i>59</i>	<i>593</i>
Province de Limbourg	16 014	37	433
Province de Luxembourg	6 923	27	256
Province de Namur	20 379	29	703
Agglomération de Gand	19 820	17	1 166
Reste province de Flandre Orientale	14 649	42	349
<i>Total Flandre orientale :</i>	<i>34 469</i>	<i>59</i>	<i>584</i>
Province de Flandre Occidentale	34 667	64	542
<i>Le Royaume :</i>	<i>369 705</i>	<i>546</i>	<i>677</i>

Tableau 9.- CINEMAS PRESENTANT DES FILMS DE 35 MM OU PLUS - ANNEE 1977

Occupation des salles par agglomération et province

Agglomérations et provinces	$\frac{\text{Nombre de spectateurs}}{\text{Nombre de places}}$	$\frac{\text{Nombre de spectateurs}}{\text{Nombre d'habitants de la région}}$
Agglomération d'Anvers	165	5,9
Reste province d'Anvers	58	1,0
Agglomération de Bruxelles	240	5,7
Reste province de Brabant	71	1,3
Agglomération de Charleroi	117	4,4
Reste province de Hainaut	56	1,3
Agglomération de Liège	117	3,9
Reste province de Liège	41	1,0
Province de Limbourg	85	1,5
Province de Luxembourg	49	2,0
Province de Namur	87	2,2
Agglomération de Gand	138	4,0
Reste province de Flandre Orientale	39	0,7
Province de Flandre Occidentale	77	1,7
<i>Le Royaume</i>	<i>98</i>	<i>2,3</i>

Tableau 10.- CINEMAS PRESENTANT DES FILMS DE 35 MM OU PLUS - ANNEE 1977

Pourcentage des places occupées par représentation, par agglomération et province

Agglomérations et provinces	$\frac{\text{Nombre de places offertes (nombre de places X nombre de séances)}}{\text{(en milliers)}}$	$\frac{\text{Nombre de places occupées}}{\text{(spectateurs)}}$	$\frac{\text{Nombre de places occupées}}{\text{Nombre de places offertes}} \times 100$
Agglomération d'Anvers	25 868	3 057 274	11,8
Reste province d'Anvers	7 354	1 093 427	14,9
Total Anvers	33 222	4 150 701	12,5
Agglomération de Bruxelles	33 239	5 870 370	17,7
Reste province de Brabant	11 614	1 547 707	13,3
Total Brabant	44 853	7 418 077	16,5
Agglomération de Charleroi	6 913	1 177 675	17,0
Reste province de Hainaut	9 362	1 383 095	14,8
Total Hainaut	16 275	2 560 770	15,7
Agglomération de Liège	12 522	1 694 949	13,5
Reste province de Liège	4 437	553 673	12,5
Total Liège	16 959	2 248 622	13,3
Province de Limbourg	5 003	1 016 625	20,3
Province de Luxembourg	2 496	441 159	17,7
Province de Namur	6 389	867 488	13,6
Agglomération de Gand	9 032	991 198	10,9
Reste province de Flandre Orientale	7 087	767 323	10,8
Total Flandre orientale	16 119	1 758 521	10,9
Province de Flandre Occidentale	13 560	1 863 352	13,7
<i>TOTAL</i>	<i>154 876</i>	<i>22 325 315</i>	<i>14,4</i>

Tableau 11.- CINEMAS PRESENTANT DES FILMS DE 35 mm OU PLUS

- Recettes brutes, nombre de spectateurs et prix moyen des places, par province

Années : 1974, 1975, 1976 et 1977

Provinces	1974			1975		
	Recettes brutes (T.V.A. exclue)	Nombre de spectateurs	Prix moyen des places (T.V.A. exclue)	Recettes brutes (T.V.A. exclue)	Nombre de spectateurs	Prix moyen des places (T.V.A. exclue)
	(1)		(1)	(1)		(1)
Anvers	300 398 845	4 651 059	64,59	331 593 150	4 527 189	73,24
Brabant	560 724 588	9 007 820	62,25	608 829 675	8 317 739	73,20
Hainaut	156 569 393	3 291 484	47,57	155 901 022	2 993 983	52,07
Liège	179 359 412	3 074 378	58,34	193 941 670	2 928 414	66,23
Limbourg	49 952 940	1 001 811	49,86	60 730 510	1 108 088	54,81
Luxembourg	18 387 787	453 221	40,57	18 661 650	420 813	44,35
Namur	38 516 573	777 572	49,53	54 263 375	891 576	60,86
Flandre orientale	117 865 176	2 114 003	55,75	133 450 129	2 098 902	63,58
Flandre occidentale	117 097 193	2 081 041	56,27	138 876 608	2 155 748	64,42
<i>Le Royaume</i>	<i>1 538 871 817</i>	<i>26 452 389</i>	<i>58,18</i>	<i>1 696 247 789</i>	<i>25 442 462</i>	<i>66,67</i>

Provinces	1976			1977		
	Recettes brutes (T.V.A. exclue)	Nombre de spectateurs	Prix moyen des places (T.V.A. exclue)	Recettes brutes (T.V.A. exclue)	Nombre de spectateurs	Prix moyen des places (T.V.A. exclue)
	(1)		(1)	(1)		(1)
Anvers	311 470 747	4 195 812	74,23	339 899 927	4 150 701	81,89
Brabant	609 836 188	7 486 989	81,45	685 081 523	7 418 077	92,35
Hainaut	163 787 227	2 700 168	60,65	175 038 831	2 560 770	68,35
Liège	194 828 599	2 704 922	72,02	183 078 032	2 248 622	81,42
Limbourg	60 458 746	1 044 179	57,90	68 286 462	1 016 625	67,17
Luxembourg	25 766 383	486 365	52,97	24 161 812	441 159	54,77
Namur	63 220 399	952 893	66,34	62 412 784	867 488	71,95
Flandre orientale	126 866 919	1 797 536	70,57	146 238 982	1 758 521	83,16
Flandre occidentale	132 793 912	1 879 995	70,63	142 410 140	1 863 352	76,43
<i>Le Royaume</i>	<i>1 689 029 120</i>	<i>23 248 859</i>	<i>72,64</i>	<i>1 826 608 493</i>	<i>22 325 315</i>	<i>81,81</i>

Tableau 12.- CINEMAS PRESENTANT DES FILMS DE 35 MM OU PLUS

- RECETTES BRUTES, NOMBRE DE SPECTATEURS ET PRIX MOYEN DES PLACES PAR GROUPE DE COMMUNES
- ANNEES 1974 - 1975 - 1976 - 1977

Groupes de communes	1974			1975		
	Recettes brutes (T.V.A. exclue) (1)	Nombre de spectateurs	Prix moyen des places (T.V.A. exclue) (1)	Recettes brutes (T.V.A. exclue) (1)	Nombre de spectateurs	Prix moyen des places (T.V.A. exclue) (1)
1. Moins de 1 000 habitants	627 088	17 576	35,68	489 839	15 424	31,76
2. 1 000 à - de 2 000 hab.	5 646 618	174 878	32,29	5 656 974	162 377	34,84
3. 2 000 à - de 3 000 hab.	11 962 633	297 039	40,27	12 322 708	276 765	44,52
4. 3 000 à - de 5 000 hab.	29 247 738	715 989	40,85	32 623 616	726 676	44,89
5. 5 000 à - de 10 000 hab.	85 474 724	2 158 379	39,60	87 993 969	1 970 432	44,66
6. 10 000 à - de 20 000 hab.	72 976 937	1 615 115	45,18	71 497 448	1 442 260	49,57
7. 20 000 à - de 50 000 hab.	341 163 463	6 655 388	51,26	393 133 759	6 805 097	57,77
8. 50 000 à - de 100 000 hab.	238 709 249	3 745 611	63,73	253 962 416	3 406 539	74,55
9. 100 000 habitants et plus	753 063 367	11 072 414	68,01	838 567 060	10 636 882	78,84
LE ROYAUME	1 538 871 817	28 452 389	58,18	1 686 247 789	25 442 452	66,67

Groupes de communes	1976			1977		
	Recettes brutes (T.V.A. exclue) (1)	Nombre de spectateurs	Prix moyens des places (T.V.A. exclue) (1)	Recettes brutes (T.V.A. exclue) (1)	Nombre de spectateurs	Prix moyen des places (T.V.A. exclue) (1)
1. Moins de 1 000 habitants	6 870 492	167 700	40,96	798 139	18 034	44,26
2. 1 000 à - de 2 000 hab.	17 266 014	326 121	52,94	6 194 569	133 992	46,23
3. 2 000 à - de 3 000 hab.	34 427 267	704 084	48,89	15 132 998	269 025	56,25
4. 3 000 à - de 5 000 hab.	90 559 335	1 781 009	50,84	33 764 701	625 781	53,96
5. 5 000 à - de 10 000 hab.	75 728 482	1 302 627	58,13	86 558 814	1 585 688	54,59
6. 10 000 à - de 20 000 hab.	404 388 793	6 337 960	63,80	84 438 157	1 428 749	59,10
7. 20 000 à - de 50 000 hab.	259 313 530	2 989 659	86,73	443 769 219	6 177 220	71,84
8. 50 000 à - de 100 000 hab.	800 475 207	9 639 699	83,03	279 504 104	2 919 983	95,72
9. 100 000 habitants et plus	1 689 029 120	23 248 859	72,64	876 447 792	9 166 843	95,61
LE ROYAUME	1 689 029 120	23 248 859	72,64	1 826 608 493	22 325 315	81,82

Tableau 13.- CINEMAS PRESENTANT DES FILMS DE 16 MM - ANNEE 1977

- Nombre de salles, de places et de spectateurs

	Nombre de salles	Nombre de places	Nombre de spectateurs								
			Total	1 ^{er} tri-mestre	% du total	2ème tri-mestre	% du total	3ème tri-mestre	% du total	4ème tri-mestre	% du total
Le Royaume	4	670	9 130	1 597	17,49	851	9,33	5 120	56,07	1 562	17,11

Note : Afin de ne pas dévoiler des situations individuelles, il a été nécessaire de procéder à des regroupements.

Tableau 14.- CINEMAS PRESENTANT DES FILMS DE 16 MM - ANNEE 1977

- REPARTITION DU NOMBRE DE SALLES SUIVANT LA CONTINUITE DANS L'EXPLOITATION, SUIVANT LE NOMBRE DE PROGRAMMES ET SELON LE NOMBRE DE PLACES DANS LES SALLES

Nombre de places dans les salles	Total des salles				Nombre de spectateurs
	Nombre de salles présentant par semaine				
	1 programme	2 programmes	3 programmes	Total	
100 à moins de 400	4	-	-	4	9 130
Total	4	-	-	4	9 130

