

# STATISTIQUES DU COMMERCE

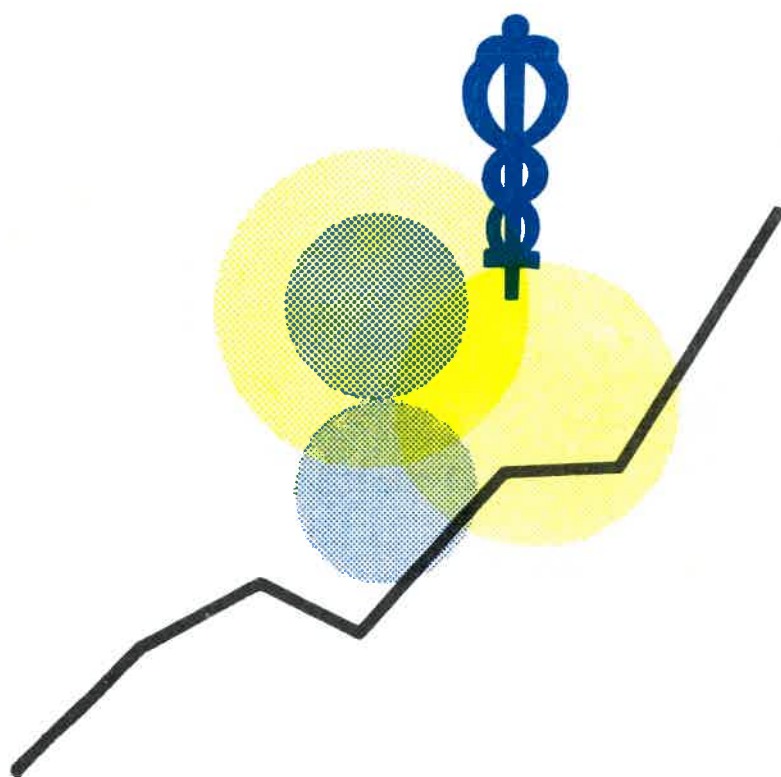

**1976**

SEPTEMBRE - OCTOBRE, N<sup>o</sup> 9 - 10

**INSTITUT NATIONAL DE STATISTIQUE**

ROYAUME DE BELGIQUE

MINISTÈRE DES AFFAIRES ÉCONOMIQUES



# STATISTIQUES du COMMERCE

# 1976

**PUBLICATION MENSUELLE :**

SEPTEMBRE - OCTOBRE, N<sup>o</sup> 9 - 10

Abonnement : Belgique : 390 F l'an  
Etranger : 470 F l'an

9<sup>e</sup> ANNEE

Ce numéro : Belgique : 45 F  
Etranger : 55 F

On peut se procurer le présent bulletin mensuel au siège de l'**INSTITUT NATIONAL DE STATISTIQUE**  
Rue de Louvain, 44 - 1000 Bruxelles  
Compte n<sup>o</sup> 000-2005886-23

## TABLE DES MATIERES

COMMERCE EXTERIEUR DE L'UNION ECONOMIQUE  
BELGO-LUXEMBOURGEOISE

<b>I. COMMERCE EXTERIEUR PAR SECTIONS DE MARCHAN- DISES D'APRES LA NOMENCLATURE DE BRUXELLES : MOIS ET PERIODE</b>	4
juillet - août 1976	
1.- Importations	4
2.- Exportations	5
août - septembre 1976	
1.- Importations	6
2.- Exportations	7
septembre - octobre 1976	
1.- Importations	8
2.- Exportations	9
<b>II. COMMERCE EXTERIEUR D'APRES LES DIVISIONS DE LA CLASSIFICATION-TYPE POUR LE COMMERCE INTER- NATIONAL : MOIS ET PERIODE</b>	10
juillet - août 1976	
1.- Importations	10
2.- Exportations	12
août - septembre 1976	
1.- Importations	14
2.- Exportations	16
septembre - octobre 1976	
1.- Importations	18
2.- Exportations	20
<b>III. COMMERCE EXTERIEUR PAR PAYS : MOIS ET PERIODE</b>	22
juillet - août 1976	
1.- Importations	22
2.- Exportations	23
août - septembre 1976	
1.- Importations	24
2.- Exportations	25
septembre - octobre 1976	
1.- Importations	26
2.- Exportations	27
<b>IV. INDICES DE QUANTITE ET DE VALEUR MOYENNE DES MARCHANDISES IMPORTEES ET EXPORTEES</b>	28
octobre 1976	
1.- Indices de quantité 1970 = 100	28
2.- Indices de la valeur moyenne 1970 = 100	28

COMMERCE INTERIEUR ET TOURISMESTATISTIQUES MENSUELLES ET TRIMESTRIELLES

Chiffres d'affaires - juillet 1976	32
1. Chiffres absolus (en 1 000 F)	32
2. Indices du chiffre d'affaires	38
Tourisme et hôtellerie : nombre de nuitées	43
1. Evolution dans le temps - juillet 1976	43
2. Résultats généraux par région touristique : mai 1976	44
3. Résultats généraux par région touristique : juin 1976	46
4. Résultats généraux par région touristique : juillet 1976	48
Registre du commerce :	50
1. Inscriptions et radiations - octobre 1975	50
a) Répartition des entreprises suivant le nombre d'établissements qu'elles comprennent	50
b) Répartition des établissements d'après la nationalité	52
c) Répartition des établissements d'après l'activité exercée	54
d) Répartition des établissements d'après le sexe et l'état civil du propriétaire de l'entreprise (personnes physiques)	60
e) Répartition des établissements d'après la forme juridique de l'entreprise (personnes morales)	62
f) Répartition des établissements par arron- dissement	63
g) Répartition des établissements d'après la forme de distribution	69
2. Réinscriptions - octobre 1975	70
a) Répartition des entreprises suivant le nombre d'établissements qu'elles comprennent	70
b) Répartition des établissements d'après l'activité exercée	72

STATISTIQUES SEMESTRIELLES ET ANNUELLES

- Statistique de l'exploitation des salles de cinéma - Année 1974	74
- Statistique de l'exploitation des salles de cinéma - Année 1975	84
- Chiffres d'affaires (T.V.A. exclue), T.V.A. sur le chiffre d'affaires, montants des achats (T.V.A. exclue) et valeur des stocks (T.V.A. exclue) concernant certaines entreprises de commerce de détail pour l'année 1975	93
- Statistique du commerce ambulant au 1er janvier 1976	94

Signes conventionnels

- .. = les renseignements ne sont pas disponibles  
- = 0 ou inférieur à la moitié de l'unité utilisée  
(\*): chiffres provisoires  
■ = chiffres rectifiés

La virgule (,) est employée pour séparer les unités des décimales

Droits d'auteur réservés

La reproduction du contenu de cette publication, qu'elle soit intégrale ou partielle, dans la forme originale ou remaniée, est interdite sauf autorisation écrite de l'Institut national de Statistique.

L'utilisation du contenu de cette publication, à titre explicatif ou justificatif, dans un article, un compte rendu ou un livre, est autorisée, moyennant indication claire et précise de la source.

**Commerce extérieur**  
**de l'Union économique**  
**Belgo-Luxembourgeoise**

## I. COMMERCE EXTERIEUR PAR SECTIONS DE MARCHANDISES D'APRES LA NOMENCLATURE DE BRUXELLES

## 1. IMPORTATIONS

SECTIONS DE MARCHANDISES	QUANTITE (1000 T)				VALEUR (1000000 F)			
	CHIFFRES MENSUELS		MOYENNES MENSUREES		CHIFFRES MENSUELS		MOYENNES MENSUELLES	
	JUILLET	AOUT	JANVIER	JANVIER	JUILLET	AOUT	JANVIER	JANVIER
	1976	1976	AOUT 1975	AOUT 1976	1976	1976	AOUT 1975	AOUT 1976
1. ANIMAUX VIVANTS ET PRODUITS DU REGNE ANIMAL	52	61	56	62	2748	3105	2353	3077
2. PRODUITS DU REGNE VEGETAL	739	622	601	674	6566	5314	4832	5895
3. GRAISSES ET HUILES ANIMALES ET VEGETALES, PRODUITS DERIVES	31	29	32	34	595	551	699	642
4. PRODUITS ALIMENTAIRES BOISSONS ET TABACS	319	347	264	305	4293	4838	3559	4373
5. PRODUITS MINERAUX	8825	8724	8854	9333	19130	20941	16068	19535
6. PRODUITS CHIMIQUES	441	455	383	452	7212	7353	6131	7870
7. MATIERES PLASTIQUES ET CAOUTCHOUC PRODUITS EN CES MATIERES	81	97	77	103	3275	3817	3028	4047
8. PEAUX ET CUIRS, OUVRAGES EN CES MATIERES	3	5	4	5	518	821	586	744
9. BOIS ET LIEGE, OUVRAGES EN CES MATIERES	199	184	220	258	1103	1357	1091	1525
10. PAPIERS ET MATIERES SERVANT A LEUR FABRICATION	105	139	105	135	2534	3314	2617	3260
11. MATIERES TEXTILES ET OUVRAGES EN CES MATIERES	65	72	66	81	7145	8176	7074	8864
12. CHAUSSURES, COIFFURES, PARAPLUIES, PLUMES ARTIFICIELLES	2	3	3	3	929	1166	799	892
13. OUVRAGES EN PIERRES, CEMENTS, CERAMIQUES, VERRES	123	219	153	168	1238	1558	1324	1509
14. PIERRES ET METAUX PRECIEUX	-	-	-	-	4807	4797	4439	5569
15. METAUX COMMUNS ET OUVRAGES EN CES METAUX	464	450	405	518	10380	11827	9003	11133
16. MACHINES ET APPAREILS, MATERIEL ELECTRIQUE	72	67	81	73	12930	12360	12540	13691
17. MATERIEL DE TRANSPORT	120	91	119	147	11268	10069	9564	13522
18. OPTIQUE, PRECISION, HORLOGERIE ACOUSTIQUE	2	2	2	2	1889	1910	1668	2031
19. ARMES ET MUNITIONS	-	-	-	-	81	54	51	52
20. MARCHANDISES ET PRODUITS DIVERS	13	14	13	16	1370	1499	1273	1603
21. OBJETS D'ART, DE COLLECTION ET D'ANTIQUITE	-	-	-	-	85	95	75	91
22. MARCHANDISES NON CLASSEES AILLEURS	120	132	105	113	1588	1114	1043	979
<b>TOTAL GENERAL :</b>	<b>11778</b>	<b>11719</b>	<b>11545</b>	<b>12480</b>	<b>101685</b>	<b>106034</b>	<b>89816</b>	<b>110904</b>

## I. COMMERCE EXTERIEUR PAR SECTIONS DE MARCHANDISES D'APRES LA NOMENCLATURE DE BRUXELLES

## 2. EXPORTATIONS

SECTIONS DE MARCHANDISES	QUANTITE (1000 T)				VALEUR (1000000 F)			
	CHIFFRES MENSUELS		MOYENNES MENSUELLES		CHIFFRES MENSUELS		MOYENNES MENSUELLES	
	JUILLET	AOUT	JANVIER	JANVIER	JUILLET	AOUT	JANVIER	JANVIER
	1976	1976	AOUT	AOUT	1976	1976	AOUT	AOUT
1. ANIMAUX VIVANTS ET PRODUITS DU REGNE ANIMAL	73	76	69	73	3001	3308	2875	3339
2. PRODUITS DU REGNE VEGETAL	199	217	237	254	2269	2357	2314	2701
3. GRAISSES ET HUILES ANIMALES ET VEGETALES; PRODUITS DERIVES	21	20	26	25	446	431	653	513
4. PRODUITS ALIMENTAIRES BOISSONS ET TABACS	169	205	140	179	2864	3934	2947	3412
5. PRODUITS MINERAUX	2719	3388	8046	2823	5596	7281	4659	4961
6. PRODUITS CHIMIQUES	917	942	801	886	9728	9817	8598	10229
7. MATIERES PLASTIQUES ET CAOUTCHOUC PRODUITS EN CES MATIERES	110	102	93	116	4695	4117	3766	4850
8. PEAUX ET CUIRS; OUVRAGES EN CES MATIERES	5	3	4	5	540	476	439	554
9. BOIS ET LIEGE; OUVRAGES EN CES MATIERES	92	77	94	99	729	555	633	763
10. PAPIERS ET MATIERES SERVANT A LEUR FABRICATION	93	76	70	97	2281	1981	1954	2399
11. MATIERES TEXTILES ET OUVRAGES EN CES MATIERES	65	47	63	73	8174	6664	8079	9323
12. CHAUSSURES, COIFFURES, PARAPLUIES, FLEURS ARTIFICIELLES	-	-	1	1	113	122	142	132
13. OUVRAGES EN PIERRES; CEMENTS, CERAMIQUES, VERRES	148	180	150	181	1970	1872	1722	2137
14. PIERRES ET METAUX PRECIEUX	-	-	-	-	5837	2372	3525	4598
15. METAUX COMMUNS ET OUVRAGES EN CES METAUX	1111	1020	1277	1245	18689	16554	18559	19376
16. MACHINES ET APPAREILS; MATERIEL ELECTRIQUE	50	42	55	56	10033	8615	9881	11198
17. MATERIEL DE TRANSPORT	83	84	91	115	9845	10563	9144	13405
18. OPTIQUE, PRECISION, HORLOGERIE ACOUSTIQUE	2	1	2	2	1315	873	1024	1156
19. ARMES ET MUNITIONS	-	-	-	-	107	45	104	83
20. MARCHANDISES ET PRODUITS DIVERS	12	10	13	15	1309	1180	1366	1594
21. OBJETS D'ART, DE COLLECTION ET D'ANTIQUITE	-	-	-	-	14	16	26	33
22. MARCHANDISES NON CLASSEES AILLEURS	41	37	36	44	2702	2427	2323	3097
TOTAL GENERAL :	5911	6528	6267	6289	92258	85561	84734	99852

## I. COMMERCE EXTERIEUR PAR SECTIONS DE MARCHANDISES D'APRES LA NOMENCLATURE DE BRUXELLES

## 1. IMPORTATIONS

SECTIONS DE MARCHANDISES	QUANTITE (1000 T)				VALEUR (1000000 F)			
	CHIFFRES MENSUELS		MOYENNES MENSUELLES		CHIFFRES MENSUELS		MOYENNES MENSUELLES	
	AOÛT	SEPT.	JANVIER	JANVIER	AOÛT	SEPT.	JANVIER	JANVIER
	1976	1976	SEPT.	SEPT.	1976	1976	SEPT.	SEPT.
		1975	1976			1975	1976	
1. ANIMAUX VIVANTS ET PRODUITS DU REGNE ANIMAL	61	63	56	62	3105	3360	2383	3108
2. PRODUITS DU REGNE VEGETAL	622	871	616	695	5314	7273	4927	6048
3. GRAISSES ET HUILES ANIMALES ET VEGETALES; PRODUITS DERIVES	29	40	31	34	551	748	682	654
4. PRODUITS ALIMENTAIRES BOISSONS ET TABACS	347	348	269	309	4838	5355	3537	4482
5. PRODUITS MINERAUX	8724	9570	8729	9359	20941	20555	16046	19648
6. PRODUITS CHIMIQUES	455	506	386	458	7353	7793	6159	7861
7. MATIERES PLASTIQUES ET CAOUTCHOUC PRODUITS EN CES MATIERES	97	114	80	104	3817	4478	3094	4095
8. PEAUX ET CUIRS; OUVRAGES EN CES MATIERES	5	5	4	5	821	891	590	760
9. BOIS ET LIEGE; OUVRAGES EN CES MATIERES	184	284	222	261	1357	1910	1120	1568
10. PAPIERS ET MATIERES SERVANT A LEUR FABRICATION	139	147	106	137	3314	3565	2635	3294
11. MATIERES TEXTILES ET OUVRAGES EN CES MATIERES	72	79	67	80	8176	10145	7232	9006
12. CHAUSSURES, COIFFURES, PARAPLUIES, PLEURS ARTIFICIELLES	3	3	3	3	1166	1030	810	908
13. OUVRAGES EN PIERRES; CEMENTS, CERAMIQUES, VERRES	219	201	157	172	1558	1764	1342	1537
14. PIERRES ET METAUX PRECIEUX	-	-	-	-	4797	5379	4762	5548
15. METAUX COMMUNS ET OUVRAGES EN CES METAUX	456	463	399	512	11827	11463	8954	11170
16. MACHINES ET APPAREILS; MATERIEL ELECTRIQUE	67	85	81	75	12360	14274	12702	13756
17. MATERIEL DE TRANSPORT	91	166	120	149	10069	15073	9745	13694
18. OPTIQUE, PRECISION, HORLOGERIE ACOUSTIQUE	2	3	2	2	1910	2015	1676	2029
19. ARMES ET MUNITIONS	-	-	-	-	54	42	51	51
20. MARCHANDISES ET PRODUITS DIVERS	14	19	13	16	1499	1880	1309	1633
21. OBJETS D'ART, DE COLLECTION ET D'ANTIQUITE	-	-	-	-	95	90	74	91
22. MARCHANDISES NON CLASSEES AILLEURS	132	116	104	113	1114	1067	992	989
TOTAL GENERAL :	11719	13083	11447	12547	106034	120149	90920	111931



## I.COMMERCE EXTERIEUR PAR SECTIONS DE MARCHANDISES D'APRES LA NOMENCLATURE DE BRUXELLES

## 2.EXPORTATIONS

SECTIONS DE MARCHANDISES	QUANTITE (1000 T)				VALEUR (1000000 F)			
	CHIFFRES MENSUELS		MOYENNES MENSUELLES		CHIFFRES MENSUELS		MOYENNES MENSUELLES	
	AOUT	SEPT.	JANVIER	JANVIER	AOUT	SEPT.	JANVIER	JANVIER
	1976	1976	SEPT. 1975	SEPT. 1976	1976	1976	SEPT. 1975	SEPT. 1976
1.ANIMAUX VIVANTS ET PRODUITS DU REGNE ANIMAL	76	78	70	74	3308	3691	2929	3378
2.PRODUITS DU REGNE VEGETAL	217	290	249	258	2357	2989	2367	2733
3.GRAISSES ET HUILES ANIMALES ET VEGETALES,PRODUITS DERIVES	20	26	25	25	431	511	635	513
4.PRODUITS ALIMENTAIRES BOISSONS ET TABACS	205	174	139	179	3934	3611	2944	3434
5.PRODUITS MINERAUX	3388	4197	2942	2976	7281	10422	4466	5567
6.PRODUITS CHIMIQUES	942	935	802	891	9817	11018	8626	10317
7.MATIERES PLASTIQUES ET CAOUTCHOUC PRODUITS EN CES MATIERES	102	130	95	118	4117	5666	3811	4940
8.PEAUX ET CUIRS,OUVRAGES EN CES MATIERES	3	5	4	5	476	690	443	569
9.BOIS ET LIEGE,OUVRAGES EN CES MATIERES	77	108	95	100	555	908	644	780
10.PAPIERS ET MATIERES SERVANT A LEUR FABRICATION	76	99	71	97	1981	2567	1981	2418
11.MATIERES TEXTILES ET OUVRAGES EN CES MATIERES	47	75	64	74	6664	10686	8218	9475
12.CHAUSSURES,COIFFURES,PARAPLUIES, FLEURS ARTIFICIELLES	-	1	1	1	122	193	146	139
13.OUVRAGES EN PIERRES,CIMENTS, CERAMIQUES,VERRES	180	212	152	185	1872	2528	1742	2180
14.PIERRES ET METAUX PRECIEUX	-	-	-	-	2372	5361	3621	4683
15.METAUX COMMUNS ET OUVRAGES EN CES METAUX	1020	1427	1243	1265	16554	23422	18151	19825
16.MACHINES ET APPAREILS,MATERIEL ELECTRIQUE	42	53	55	55	8615	11419	9959	11222
17.MATERIEL DE TRANSPORT	84	131	93	117	10563	14895	9408	13571
18.OPTIQUE,PRECISION,HORLOGERIE ACOUSTIQUE	1	2	2	2	873	1367	1034	1179
19.ARMES ET MUNITIONS	-	-	-	-	45	133	104	89
20.MARCHANDISES ET PRODUITS DIVERS	10	16	13	15	1180	1821	1381	1619
21.OBJETS D'ART,DE COLLECTION ET D'ANTIQUITE	-	-	-	-	16	21	24	31
22.MARCHANDISES NON CLASSEES AILLEURS	37	52	37	45	2427	3878	2331	3184
<b>TOTAL GENERAL :</b>	<b>6528</b>	<b>8012</b>	<b>6153</b>	<b>6480</b>	<b>85561</b>	<b>117799</b>	<b>84963</b>	<b>101846</b>

## I. COMMERCE EXTERIEUR PAR SECTIONS DE MARCHANDISES D'APRES LA NOMENCLATURE DE BRUXELLES

## 1. IMPORTATIONS

SECTIONS DE MARCHANDISES	QUANTITE (1000 T)				VALEUR (1000000 F)			
	CHIFFRES MENSUELS		MOYENNES MENSUELLES		CHIFFRES MENSUELS		MOYENNES MENSUELLES	
	SEPT.	OCTOBRE	JANVIER	JANVIER	SEPT.	OCTOBRE	JANVIER	JANVIER
	1976	1976	OCTOBRE 1975	OCTOBRE 1976	1976	1976	OCTOBRE 1975	OCTOBRE 1976
1. ANIMAUX VIVANTS ET PRODUITS DU REGNE ANIMAL	63	57	57	62	3360	3101	2459	3108
2. PRODUITS DU REGNE VEGETAL	871	821	628	708	7273	6614	5042	6105
3. GRAISSES ET HUILES ANIMALES ET VEGETALES; PRODUITS DERIVES	40	38	32	35	748	712	689	660
4. PRODUITS ALIMENTAIRES BOISSONS ET TABACS	348	377	278	316	5355	5061	3756	4540
5. PRODUITS MINERAUX	9570	8706	8641	9294	20555	18342	16142	19518
6. PRODUITS CHIMIQUES	506	388	398	451	7793	6924	6284	7767
7. MATIERES PLASTIQUES ET CAOUTCHOUC PRODUITS EN CES MATIERES	114	110	82	105	4478	4290	3178	4115
8. PEAUX ET CUIRS; OUVRAGES EN CES MATIERES	5	5	4	5	891	815	600	766
9. BOIS ET LIEGE; OUVRAGES EN CES MATIERES	284	278	224	262	1910	1815	1154	1592
10. PAPIERS ET MATIERES SERVANT A LEUR FABRICATION	147	135	108	136	3565	3486	2692	3313
11. MATIERES TEXTILES ET OUVRAGES EN CES MATIERES	79	75	68	80	10145	9278	7388	9033
12. CHAUSSURES, COIFFURES, PARAPLUIES, FLEURS ARTIFICIELLES	3	3	3	3	1030	954	808	912
13. OUVRAGES EN PIERRES; CEMENTS, CERAMIQUES, VERRES	201	188	161	174	1764	1721	1371	1556
14. PIERRES ET METAUX PRECIEUX	-	-	-	-	5379	6670	5011	5660
15. METAUX COMMUNS ET OUVRAGES EN CES METAUX	463	485	402	509	11463	12333	9042	11286
16. MACHINES ET APPAREILS; MATERIEL ELECTRIQUE	85	80	81	75	14274	14165	12885	13797
17. MATERIEL DE TRANSPORT	166	155	124	150	15073	14737	10304	13798
18. OPTIQUE, PRECISION, HORLOGERIE ACOUSTIQUE	3	3	2	2	2015	2167	1707	2043
19. ARMES ET MUNITIONS	-	-	-	-	42	40	50	50
20. MARCHANDISES ET PRODUITS DIVERS	19	18	14	16	1880	1836	1343	1654
21. OBJETS D'ART, DE COLLECTION ET D'ANTIQUITE	-	-	-	-	90	103	74	92
22. MARCHANDISES NON CLASSEES AILLEURS	116	102	102	112	1067	1210	961	1011
TOTAL GENERAL :	13083	12022	11408	12495	120149	116374	92939	112376

## I. COMMERCE EXTERIEUR PAR SECTIONS DE MARCHANDISES D'APRES LA NOMENCLATURE DE BRUXELLES

## 2. EXPORTATIONS

SECTIONS DE MARCHANDISES	QUANTITE (100 T)				VALEUR (100000 F)			
	CHIFFRES MENSUELS		MOYENNES MENSUELLES		CHIFFRES MENSUELS		MOYENNES MENSUELLES	
	SEPT.	OCTOBRE	JANVIER OCTOBRE	JANVIER OCTOBRE	SEPT.	OCTOBRE	JANVIER OCTOBRE	JANVIER OCTOBRE
	1976	1976	1975	1976	1976	1976	1975	1976
1. ANIMAUX VIVANTS ET PRODUITS DU REGNE ANIMAL	78	83	72	75	3691	3794	3009	3419
2. PRODUITS DU REGNE VEGETAL	290	330	266	265	2989	3234	2468	2783
3. GRAISSES ET HUILES ANIMALES ET VEGETALES, PRODUITS DERIVES	26	36	25	26	511	717	626	533
4. PRODUITS ALIMENTAIRES BOISSONS ET TABACS	174	192	138	180	3611	3857	2954	3476
5. PRODUITS MINERAUX	4197	4020	2977	3080	10422	8488	4707	5860
6. PRODUITS CHIMIQUES	935	971	812	899	11018	11638	8746	10449
7. MATIERES PLASTIQUES ET CAOUTCHOUC PRODUITS EN CES MATIERES	130	128	97	119	5666	5649	3901	5011
8. PEAUX ET CUIRS, OUVRAGES EN CES MATIERES	5	5	4	5	690	648	448	577
9. BOIS ET LIEGE, OUVRAGES EN CES MATIERES	108	121	96	102	908	1035	656	805
10. PAPIERS ET MATIERES SERVANT A LEUR FABRICATION	99	110	73	98	2567	2755	2018	2452
11. MATIERES TEXTILES ET OUVRAGES EN CES MATIERES	75	85	65	75	10686	11691	8406	9696
12. CHAUSSURES, COIFFURES, PARAPLUIFS, FLEURS ARTIFICIELLES	1	2755	1	1	193	173	150	142
13. OUVRAGES EN PIERRES, CEMENTS, CERAMIQUES, VERRES	212	204	155	186	2528	2629	1780	2225
14. PIERRES ET METAUX PRECIEUX	-	-	-	-	5361	6096	3735	4824
15. METAUX COMMUNS ET OUVRAGES EN CES METAUX	1427	1428	1238	1281	23422	24487	18107	20292
16. MACHINES ET APPAREILS, MATERIEL ELECTRIQUE	53	66	55	56	11419	12686	10116	11369
17. MATERIEL DE TRANSPORT	131	128	95	118	14895	14536	9610	13667
18. OPTIQUE, PRECISION, HORLOGERIE ACOUSTIQUE	2	2	2	2	1367	1392	1055	1200
19. ARMES ET MUNITIONS	7	7	7	-	133	93	102	89
20. MARCHANDISES ET PRODUITS DIVERS	16	20	13	15	1821	2059	1418	1663
21. OBJETS D'ART, DE COLLECTION ET D'ANTIQUITE	-	-	-	7	21	26	25	31
22. MARCHANDISES NON CLASSIFIEES AILLEURS	52	52	37	46	3878	4227	2352	3288
<b>TOTAL GENERAL :</b>	<b>8012</b>	<b>7983</b>	<b>6221</b>	<b>6631</b>	<b>117799</b>	<b>121811</b>	<b>86388</b>	<b>103852</b>

## II. COMMERCE EXTERIEUR D'APRES LES DIVISIONS DE LA CLASSIFICATION TYPE POUR LE COMMERCE INTERNATIONAL

## 1. IMPORTATIONS

SECTIONS ET DIVISIONS	QUANTITE (1000 T)				VALEUR (1000000 F)			
	CHIFFRES MENSUELS		MOYENNES MENSUELLES		CHIFFRES MENSUELS		MOYENNES MENSUELLES	
	JUILLET	AOUT	JANVIER	JANVIER	JUILLET	AOUT	JANVIER	JANVIER
	1976	1976	AOUT 1975	AOUT 1976	1976	1976	AOUT 1975	AOUT 1976
0. ANIMAUX VIVANTS ET PRODUITS ALIMENTAIRES	959	910	778	888	11570	11263	8906	11148
00. ANIMAUX VIVANTS	7	10	9	10	338	474	426	496
01. VIANDES ET PREPARATIONS DE VIANDE	11	15	13	14	703	959	687	962
02. PRODUITS LAITIERS; OEUFS D'OISEAUX	21	20	19	23	1407	1253	977	1342
03. POISSONS, PREPARATIONS DE POISSONS	8	10	8	9	617	671	432	578
04. CEREALES ET PRODUITS A BASE DE CEREALES	482	323	396	417	3179	2163	2624	2884
05. FRUITS ET LEGUMES	168	222	138	168	2401	2387	1613	2091
06. SUCRE ET PRODUITS A BASE DE SUCRE	31	44	20	33	255	340	200	290
07. CAFE, THE, CACAO, EPICES ET PRODUITS DERIVES	11	13	12	13	1069	1245	780	1102
08. ALIMENTS POUR ANIMAUX, FRAIS, SECS, CONCASSES OU PULVERISES; DECHETS	207	242	151	189	1271	1437	812	1117
09. PREPARATIONS ALIMENTAIRES DIVERSES	12	12	14	12	330	335	354	346
1. BOISSONS ET TABACS	63	62	74	61	1148	1260	1105	1254
11. BOISSONS	61	57	70	57	837	756	719	806
12. TABACS BRUTS ET MANUFACTURES	3	4	4	4	311	504	386	448
2. MATIERES PREMIERES A L'EXCEPTION DES COMBUSTIBLES MINERAUX	4572	3819	4637	4883	8129	8808	7544	9119
21. PEAUX ET PELLETERIES BRUTES	2	4	3	3	105	272	166	243
22. GRAINS ET FRUITS OLEAGINEUX, MEME EN FARINE	75	41	55	75	671	424	515	616
23. CAOUTCHOUC BRUT, NATUREL, SYNTHETIQUE ET REGENERE	8	11	9	12	192	260	222	276
24. BOIS ET LIEGE	173	154	193	226	689	850	692	992
25. PATE A PAPIER ET DECHETS DE PAPIER	25	40	31	35	343	555	417	500
26. FIBRES TEXTILES ET DECHETS DE FIBRES TEXTILES	38	41	37	44	1304	1626	1191	1711
27. PRODUITS MINERAUX NON METALLIFERES, A L'EXCEPTION DES COMBUSTIBLES ET DES PIERRES GEMMES	1323	1386	1821	1921	976	1014	1215	1203
28. MINERAIS ET DECHETS DE METAUX	2916	2126	2473	2552	3628	3506	2864	3262
29. MATIERES BRUTES, D'ORIGINE ANIMALE OU VEGETALE N.D.A.	13	15	15	15	221	301	262	317
3. COMBUSTIBLES MINERAUX, LUBRIFIANTS ET PRODUITS CONNEXES	4617	5234	4616	4909	15220	17217	12718	15927
32. CHARBONS, COKES ET BRIQUETTES	1035	820	922	925	2542	2017	2327	2299
33. PETROLE ET PRODUITS DERIVES DU PETROLE	2976	3720	2902	3139	11455	13854	9279	11933
34. GAZ NATURELS ET GAZ D'USINE	606	695	792	845	1187	1317	1101	1669
35. ENERGIE ELECTRIQUE	-	-	-	-	37	30	11	26
4. HUILES ET GRAISSES D'ORIGINE ANIMALE OU VEGETALE	26	27	27	31	520	498	603	579
41. HUILES ET GRAISSES D'ORIGINE ANIMALE	10	9	9	9	143	122	124	127
42. HUILES FIXES D'ORIGINE VEGETALE	14	13	13	16	290	259	351	322
43. CIRES, HUILES ET GRAISSES PREPAREES, D'ORIGINE ANIMALE OU VEGETALE	5	6	5	7	87	116	127	130

## II.COMMERCE EXTERIEUR D'APRES LES DIVISIONS DE LA CLASSIFICATION TYPE POUR LE COMMERCE INTERNATIONAL(SUITE)

## 1.IMPORTATIONS

SECTIONS ET DIVISIONS	QUANTITE (1000 T)				VALEUR (1000000 F)			
	CHIFFRES MENSUELS		MOYENNES MENSUELLES		CHIFFRES MENSUELS		MOYENNES MENSUELLES	
	JUILLET	AOUT	JANVIER	JANVIER	JUILLET	AOUT	JANVIER	JANVIER
	1976	1976	AOUT	AOUT	1976	1976	AOUT	AOUT
5.PRODUITS CHIMIQUES	493	525	431	519	8658	9156	7321	9726
51.ELEMENTS CHIMIQUES ET COMPOSES	220	229	202	244	3426	3604	2735	3795
52.GOULDONS MINERAUX ET DERIVES CHIMIQUES BRUTS DE COMBUSTIBLES	7	8	8	8	30	41	31	35
53.MATIERES COLORANTES ET TANNANTES	7	7	7	8	513	473	390	559
54.PRODUITS MEDICINAUX ET PHARMACEUTIQUES	2	1	1	1	1146	1121	1022	1232
55.PRODUITS AROMATIQUES;PRODUITS DE TOILETTE ET D'ENTRETIEN	11	12	10	12	513	511	482	569
56.ENGRAIS MANUFACTURES	153	154	117	132	484	484	376	407
57.EXPLOSIFS	-	-	-	-	36	33	27	28
58.MATIERES PLAST.ET RESINES ARTIFIC.	57	68	51	71	1698	2033	1420	2113
59.PRODUITS CHIMIQUES N.D.A.	36	45	35	42	811	856	837	989
6.ARTICLES MANUFACTURES CLASSES D'APRES LA MATIERE PREMIERE	695	808	636	809	20779	23442	18708	24019
61.PEAUX TANNEES;CUIR ET ARTICLES EN CUIR;PELETERIES APPRETEES	-	1	1	1	144	212	193	224
62.ARTICLES EN CAOUTCHOUC N.D.A.	9	11	12	12	703	795	792	896
63.ARTICLES EN BOIS OU EN LIEGE	25	29	27	31	392	480	382	510
64.PAPIER,CARTON ET ARTICLES EN PAPIER ET EN CARTON	76	92	68	94	1692	2067	1594	2068
65.FILS,TESSUS,ARTICLES TEXTILES CONFECTIONNES ET SIMILAIRES	25	28	27	33	3167	3681	3545	4316
66.ARTICLES EN MATIERES MINERALES AUTRES QUE LES METAUX	141	239	171	189	4804	5247	3819	5616
67.FER,FONTE,ACIER	320	284	238	337	3578	3719	3247	3877
68.METAUX NON FERREUX	73	96	59	81	4274	5182	2962	4158
69.ARTICLES MANUFACT. EN METAL.	26	29	33	32	2025	2059	2174	2354
7.MACHINES ET MATERIEL DE TRANSPORT	192	158	200	221	24708	22846	22468	27685
71.MACHINES NON ELECTRIQUES	59	52	64	56	9257	7681	8341	9028
72.MACHINES ET APPAREILS ELECTRIQUES	17	19	20	21	4468	5443	4860	5487
73.MATERIEL DE TRANSPORT	117	87	116	144	10984	9722	9267	13170
8.ARTICLES MANUFACT. DIVERS N.D.A.	37	44	40	47	8645	9812	7969	9606
81.APPAREILS SANITAIRES;APPAREILS DE CHAUFFAGE ET D'ECLAIRAGE	3	5	5	6	263	433	322	404
82.MEUBLES	10	10	10	13	821	800	784	1027
83.ARTICLES DE VOYAGE,SACS A MAIN	-	-	-	1	140	171	139	171
84.VETEMENTS	4	4	4	4	2890	3147	2504	3041
85.CHAUSSURES	2	2	2	2	845	1062	718	796
86.APPAREILS SCIENTIFIQUES;APPAREILS POUR LA PHOTOGRAPHIE ET LA CINEMA- TOGRAPHIE;HORLOGERIE	2	2	2	2	1269	1223	1115	1321
89.ARTICLES MANUFACTURES N.D.A.	16	20	16	19	2417	2976	2387	2847
9.MARCHANDISES NON CLASSEES AILLEURS	120	132	105	113	2308	1732	2474	1841
91.COLIS POSTAUX NON CLASSES AILLEURS	-	-	-	-	3	5	2	4
93.PROVISIONS ET FOURNITURES DE BORD; MARCHANDISES N.D.A.	-	2	1	1	-	12	5	6
94.ANIMAUX DE JARDINS ZOOLOGIQUES, CHIENS,CHATS ET ANIMAUX N.D.A.	-	-	-	-	8	8	7	9
96.MONNAIE N'ETANT PAS EN CIRCULATION, A L'EXCEPTION DES MONNAIES D'OR	-	-	-	-	116	10	6	49
97.OR	-	-	-	-	593	595	1415	800
99.TRAFIC CONFIDENTIEL,N.D.A.	120	129	104	112	1588	1101	1038	974
TOTAL GENERAL :	11778	11719	11545	12480	101685	106034	89816	110904

## II.COMMERCE EXTERIEUR D'APRES LES DIVISIONS DE LA CLASSIFICATION TYPE POUR LE COMMERCE INTERNATIONAL

## 2.EXPORTATIONS

SECTIONS ET DIVISIONS	QUANTITE (1000 T)				VALEUR (1000000 F)			
	CHIFFRES MENSUELS		MOYENNES MENSUELLES		CHIFFRES MENSUELS		MOYENNES MENSUELLES	
	JUILLET	AOUT	JANVIER	JANVIER	JUILLET	AOUT	JANVIER	JANVIER
	1976	1976	AOUT 1975	AOUT 1976	1976	1976	AOUT 1975	AOUT 1976
0.ANIMAUX VIVANTS ET PRODUITS ALIMENTAIRES	406	454	412	468	7425	8794	7355	8550
00.ANIMAUX VIVANTS	11	12	10	11	529	637	462	569
01.VIANDES ET PREPARATIONS DE VIANDE	22	26	25	25	1581	1866	1578	1856
02.PRODUITS LAITIERS;OEUF D'OISEAUX	39	36	32	34	1107	1004	1039	1119
03.POISSONS,PREPARATIONS DE POISSONS	2	2	2	2	107	107	99	125
04.CEREALES ET PRODUITS A BASE DE CEREALES	135	167	177	203	1239	1571	1559	1802
05.FRUIITS ET LEGUMES	90	78	79	76	1403	1295	1124	1285
06.SUCRE ET PRODUITS A BASE DE SUCRE	36	69	26	43	419	1048	532	613
07.CAFE,THE,CACAO,EPICES ET PRODUITS DERIVES	3	6	4	5	290	529	299	404
08.ALIMENTS POUR ANIMAUX,FRAIS,SECS, CONCASSES OU PULVERISES;DECHETS	60	48	45	58	457	412	318	453
09.PREPARATIONS ALIMENTAIRES DIVERSES	10	10	12	10	294	327	345	323
1.BOISSONS ET TABACS	31	36	28	30	594	591	598	615
11.BOISSONS	30	35	26	29	275	320	231	267
12.TABACS BRUTS ET MANUFACTURES	1	1	2	1	319	271	367	349
2.MATIERES PREMIERES A L'EXCEPTION DES COMBUSTIBLES MINERAUX	1600	1662	1842	1800	2772	2126	2428	3092
21.PEAUX ET PELLETERIES BRUTES	4	2	3	4	177	112	78	152
22.GRAINES ET FRUITS OLEAGINEUX;MEME EN FARINE	1	2	2	3	21	40	36	40
23.CAOUTCHOUC BRUT,NATUREL,SYNTHETIQUE ET REGENERE	1	2	3	3	17	17	51	47
24.BOIS ET LIEGE	33	36	35	36	151	155	138	168
25.PATE A PAPIER ET DECHETS DE PAPIER	34	25	22	36	271	135	139	247
26.FIBRES TEXTILES ET DECHETS DE FIBRES TEXTILES	20	13	18	21	896	618	692	951
27.PRODUITS MINERAUX NON METALLIFERES, A L'EXCEPTION DES COMBUSTIBLES ET DES PIERRES GEMMES	1437	1515	1657	1610	567	424	519	628
28.MINERAIS ET DECHETS DE METAUX	61	60	90	77	504	412	485	537
29.MATIERES BRUTES,D'ORIGINE ANIMALE OU VEGETALE N.D.A.	7	7	10	10	168	213	290	322
3.COMBUSTIBLES MINERAUX,LUBRIFIANTS ET PRODUITS CONNEXES	1112	1623	1180	1004	4856	6498	3963	4162
32.CHARBONS,COXES ET BRIQUETTES	35	81	89	52	98	159	188	133
33.PETROLE ET PRODUITS DERIVES DU PETROLE	1069	1520	1079	940	4596	6238	3730	3929
34.GAZ NATURELS ET GAZ D'USINE	7	23	12	12	25	102	44	49
35.ENERGIE ELECTRIQUE	-	-	-	-	137	-	-	51
4.HUILES ET GRAISSES D'ORIGINE ANIMALE OU VEGETALE	16	17	19	21	363	366	491	416
41.HUILES ET GRAISSES D'ORIGINE ANIMALE	4	4	5	5	69	63	73	78
42.HUILES FIXES D'ORIGINE VEGETALE	10	10	11	13	252	248	368	281
43.CIPES,HUILES ET GRAISSES PREPAREES, D'ORIGINE ANIMALE OU VEGETALE	2	3	3	3	43	55	50	58

## II.COMMERCE EXTERIEUR D'APRES LES DIVISIONS DE LA CLASSIFICATION TYPE POUR LE COMMERCE INTERNATIONAL(SUITE)

## 2.EXPORTATIONS

SECTIONS ET DIVISIONS	QUANTITE (1000 T)				VALEUR (1000000 F)			
	CHIFFRES MENSUELS		MOYENNES MENSUELLES		CHIFFRES MENSUELS		MOYENNES MENSUELLES	
	JUILLET	AOUT	JANVIER	JANVIER	JUILLET	AOUT	JANVIER	JANVIER
	1976	1976	AOUT	AOUT	1976	1976	AOUT	AOUT
		1975	1976			1975	1976	
5.PRODUITS CHIMIQUES	1014	1042	882	991	12132	11855	10143	12570
51.ELEMENTS CHIMIQUES ET COMPOSES	303	320	300	334	4453	4160	3534	4630
52.GOUDRONS MINERAUX ET DERIVES CHIMIQUES BRUTS DE COMBUSTIBLES	15	22	16	20	72	105	64	96
53.MATIERES COLORANTES ET TANNANTES	9	8	7	10	474	469	339	501
54.PRODUITS MEDICINAUX ET PHARMACEUTIQUES	1	1	1	1	994	1031	943	1018
55.PRODUITS AROMATIQUES;PRODUITS DE TOILETTE ET D'ENTRETIEN	15	14	12	15	501	471	436	530
56.ENGRAIS MANUFACTURES	380	449	382	384	1100	1496	1437	1227
57.EXPLOSIFS	-	1	-	-	39	62	56	57
58.MATIERES PLAST.ET RESINES ARTIFIC.	93	87	74	96	3365	3049	2397	3362
59.PRODUITS CHIMIQUES N.D.A.	199	140	90	131	1134	1012	938	1149
6.ARTICLES MANUFACTURES CLASSES D'APRES LA MATIERE PREMIERE	1518	1495	1683	1713	34383	26977	31240	34718
61.PEAUX TANNEES;CUIR ET ARTICLES EN CUIR;PELLETIERES APPRETEES	1	1	1	1	297	271	268	318
62.ARTICLES EN CAOUTCHOUC N.D.A.	9	8	11	11	718	627	824	853
63.ARTICLES EN BOIS OU EN LIEGE	59	41	58	62	573	395	492	590
64.PAPIER,CARTON ET ARTICLES EN PAPIER ET EN CARTON	52	46	41	54	1442	1306	1244	1499
65.FILS,TESSUS,ARTICLES TEXTILES CONFECTIONNES ET SIMILAIRES	45	34	43	51	5818	4380	5615	6539
66.ARTICLES EN MATIERES MINERALES AUTRES QUE LES METAUX	278	388	313	346	7133	3509	4500	5862
67.FER,PONTE,ACIER	950	871	1099	1057	11653	10086	12729	12241
68.METAUX NON FERREUX	76	67	67	77	4333	4177	3318	4151
69.ARTICLES MANUFACT. EN METAL.	49	40	49	54	2415	2227	2251	2665
7.MACHINES ET MATERIEL DE TRANSPORT	134	126	146	171	20191	19421	19230	24878
71.MACHINES NON ELECTRIQUES	38	38	46	45	6171	6188	6616	7292
72.MACHINES ET APPAREILS ELECTRIQUES	16	12	14	17	4532	3370	3926	4853
73.MATERIEL DE TRANSPORT	80	77	86	109	9489	9864	8688	12734
8.ARTICLES MANUFACT. DIVERS N.D.A.	39	35	40	46	6762	6252	6691	7543
81.APPAREILS SANITAIRES;APPAREILS DE CHAUFFAGE ET D'ECLAIRAGE	5	6	6	7	301	289	288	388
82.MEUBLES	11	9	12	14	1052	959	1121	1317
83.ARTICLES DE VOYAGE,SACS A MAIN	-	-	-	-	30	32	34	42
84.VETEMENTS	3	3	3	3	1695	1904	1959	2067
85.CHAUSSURES	-	-	-	-	70	74	91	79
86.APPAREILS SCIENTIFIQUES;APPAREILS POUR LA PHOTOGRAPHIE ET LA CINEMA- TOGRAPHIE;HORLOGERIE	5	5	4	5	1497	1470	1270	1543
89.ARTICLES MANUFACTURES N.D.A.	15	13	14	16	2118	1522	1928	2106
9.MARCHANDISES NON CLASSEES AILLEURS	41	37	36	44	2778	2680	2594	3308
91.COLIS POSTAUX NON CLASSES AILLEURS	-	-	-	-	3	-	1	2
93.PROVISIONS ET FOURNITURES DE BORD; MARCHANDISES N.D.A.	1	1	1	1	28	35	32	33
94.ANIMAUX DE JARDINS ZOOLOGIQUES, CHIENS,CHATS ET ANIMAUX N.D.A.	-	-	-	-	5	5	6	6
96.MONNAIE N'ETANT PAS EN CIRCULATION, A L'EXCEPTION DES MONNAIES D'OR	-	-	-	-	-	-	1	1
97.OR	-	-	-	-	68	247	263	203
99.TRAFIC CONFIDENTIEL,N.D.A.	40	37	35	43	2674	2393	2291	3064
TOTAL GENERAL :	5911	6528	6267	6289	92258	85561	84734	99852

## II.COMMERCE EXTERIEUR D'APRES LES DIVISIONS DE LA CLASSIFICATION TYPE POUR LE COMMERCE INTERNATIONAL

## 1.IMPORTATIONS

SECTIONS ET DIVISIONS	QUANTITE (1000 T)				VALEUR (1000000 F)			
	CHIFFRES MENSUELS		MOYENNES MENSUELLES		CHIFFRES MENSUELS		MOYENNES MENSUELLES	
	AOUT	SEPT.	JANVIER	JANVIER	AOUT	SEPT.	JANVIER	JANVIER
	1976	1976	SEPT. 1975	SEPT. 1976	1976	1976	SEPT. 1975	SEPT. 1976
00.ANIMAUX VIVANTS ET PRODUITS ALIMENTAIRES	910	1120	797	914	11263	13232	9081	11380
00.ANIMAUX VIVANTS	10	10	9	10	474	513	429	498
01.VIANDES ET PREPARATIONS DE VIANDE	15	15	13	14	959	932	706	905
02.PRODUITS LAITIERS;OEUF D'OISEAUX	20	21	19	23	1253	1413	979	1350
03.POISSONS,PREPARATIONS DE POISSONS	10	11	8	9	671	756	445	598
04.CEREALES ET PRODUITS A BASE DE CEREALES	323	589	411	436	2163	3827	2718	2989
05.FRUIITS ET LEGUMES	222	166	135	168	2387	2107	1609	2093
06.SUCRE ET PRODUITS A BASF DE SUCRE	44	36	19	33	340	285	195	289
07.CAFE,THE,CACAO,EPICES ET PRODUITS DERIVES	13	13	13	13	1245	1474	806	1143
08.ALIMENTS POUR ANIMAUX,FRAIS,SECS, CONCASSES OU PULVERISES;DECHETS	242	244	156	195	1437	1530	839	1163
09.PREPARATIONS ALIMENTAIRES DIVERSES	12	16	13	12	335	394	355	352
1.BOISSONS ET TABACS	62	53	74	60	1260	1537	1128	1285
11.BOISSONS	57	47	70	56	756	898	735	816
12.TABACS BRUTS ET MANUFACTURES	4	5	4	4	504	639	393	469
2.MATIERES PREMIERES A L'EXCEPTION DES COMBUSTIBLES MINERAUX	3819	4662	4545	4859	8808	9716	7505	9186
21.PEAUX ET PELLETERIES BRUTES	4	4	3	4	272	269	167	246
22.GRAINES ET FRUITS OLEAGINEUX;MEME EN FARINE	41	96	55	77	424	951	518	653
23.CAOUTCHOUC BRUT,NATUREL,SYNTHETIQUE ET REGENERE	11	13	9	12	260	301	229	279
24.BOIS ET LIEGE	154	252	195	229	850	1269	715	1023
25.PATE A PAPIER ET DECHETS DE PAPIER	40	36	30	35	555	490	408	499
26.FIBRES TEXTILES ET DECHETS DE FIBRES TEXTILES	41	40	38	43	1626	1791	1200	1720
27.PRODUITS MINERAUX NON METALLIFERES, A L'EXCEPTION DES COMBUSTIBLES ET DES PIERRES GEMMES	1386	1545	1755	1880	1014	1234	1200	1206
28.MINERAIS ET DECHETS DE METAUX	2126	2661	2443	2564	3506	3096	2808	3244
29.MATIERES BRUTES,D'ORIGINE ANIMALE OU VEGETALE N.D.A.	15	16	15	15	301	316	261	317
3.COMBUSTIBLES MINERAUX,LUBRIFIANTS ET PRODUITS CONNEXES	5234	5397	4584	4963	17217	17089	12754	16056
32.CHARBONS,COKES ET BRIQUETTES	820	955	889	928	2017	2261	2252	2295
33.PETROLE ET PRODUITS DERIVES DU PETROLE	3720	3630	2909	3194	13854	13260	9395	12080
34.GAZ NATURELS ET GAZ D'USINE	695	813	786	841	1317	1549	1097	1656
35.ENERGIE ELECTRIQUE	-	-	-	-	30	19	11	25
4.HUILES ET GRAISSES D'ORIGINE ANIMALE OU VEGETALE	27	35	27	32	498	643	591	586
41.HUILES ET GRAISSES D'ORIGINE ANIMALE	9	9	9	9	122	134	123	128
42.HUILES FIXES D'ORIGINE VEGETALE	13	17	13	16	259	350	342	325
43.CIRES,HUILES ET GRAISSES PREPAREES, D'ORIGINE ANIMALE OU VEGETALE	6	8	5	7	116	159	125	133



## II. COMMERCE EXTERIEUR D'APRES LES DIVISIONS DE LA CLASSIFICATION TYPE POUR LE COMMERCE INTERNATIONAL (SUITE)

## 1. IMPORTATIONS

SECTIONS ET DIVISIONS	QUANTITE (1000 T)				VALEUR (1000000 F)			
	CHIFFRES MENSUELS		MOYENNES MENSUELLES		CHIFFRES MENSUELS		MOYENNES MENSUELLES	
	AOUT	SEPT.	JANVIER	JANVIER	AOUT	SEPT.	JANVIER	JANVIER
	1976	1976	SEPT. 1975	SEPT. 1976	1976	1976	SEPT. 1975	SEPT. 1976
5. PRODUITS CHIMIQUES	525	571	437	525	9156	9878	7398	9743
51. ELEMENTS CHIMIQUES ET COMPOSES	229	243	203	244	3604	3698	2755	3784
52. GOUDRONS MINERAUX ET DERIVES CHIMIQUES BRUTS DE COMBUSTIBLES	8	5	10	8	41	24	30	34
53. MATIERES COLORANTES ET TANNANTES	7	8	7	8	473	532	396	556
54. PRODUITS MEDICINAUX ET PHARMACEUTIQUES	1	1	1	1	1121	1086	1031	1216
55. PRODUITS AROMATIQUES, PRODUITS DE TOILETTE ET D'ENTRETIEN	12	12	11	12	511	643	490	577
56. ENGRAIS MANUFACTURES	154	175	116	136	484	547	379	423
57. EXPLOSIFS	-	-	-	-	33	40	28	29
58. MATIERES PLAST. ET RESINES ARTIFIC.	68	79	53	72	2033	2346	1462	2139
59. PRODUITS CHIMIQUES N.D.A.	45	47	36	43	856	963	828	986
6. ARTICLES MANUFACTURES CLASSES D'APRES LA MATIERE PREMIERE	808	824	636	811	23442	25511	18922	24185
61. PEAUX TANNEES, CUIR ET ARTICLES EN CUIR, PELLETERIES APPRETEES	1	1	1	1	212	223	192	224
62. ARTICLES EN CAOUTCHOUC N.D.A.	11	13	12	12	795	956	803	903
63. ARTICLES EN BOIS OU EN LIEGE	29	32	27	31	480	616	388	521
64. PAPIER, CARTON ET ARTICLES EN PAPIER ET EN CARTON	92	104	69	95	2067	2321	1606	2096
65. FILS, TISSUS, ARTICLES TEXTILES CONFECTIONNES ET SIMILAIRES	28	36	27	34	3681	4686	3603	4357
66. ARTICLES EN MATIERES MINERALES AUTRES QUE LES METAUX	239	232	175	193	5247	6153	3977	5675
67. FER, FONTE, ACIER	284	297	234	332	3719	4018	3184	3893
68. METAUX NON FERREUX	96	74	59	80	5182	4109	2982	4152
69. ARTICLES MANUFACT. EN METAL.	29	34	33	32	2059	2428	2187	2363
7. MACHINES ET MATERIEL DE TRANSPORT	158	251	202	224	22846	29710	22814	27910
71. MACHINES NON ELECTRIQUES	52	64	64	57	7681	9214	8393	9049
72. MACHINES ET APPAREILS ELECTRIQUES	19	25	21	21	5443	5842	4974	5526
73. MATERIEL DE TRANSPORT	87	163	117	146	9722	14654	9447	13335
8. ARTICLES MANUFACT. DIVERS N.D.A.	44	54	41	48	9812	11284	8137	9792
81. APPAREILS SANITAIRES, APPAREILS DE CHAUFFAGE ET D'ECLAIRAGE	5	7	5	6	433	454	332	409
82. MEUBLES	10	15	11	13	800	1159	800	1041
83. ARTICLES DE VOYAGE, SACS A MAIN	-	-	-	1	171	157	136	169
84. VETEMENTS	4	5	4	4	3147	4049	2604	3153
85. CHAUSSURES	2	2	2	2	1062	911	727	808
86. APPAREILS SCIENTIFIQUES, APPAREILS POUR LA PHOTOGRAPHIE ET LA CINEMA- TOGRAPHIE, HORLOGERIE	2	2	2	2	1223	1304	1104	1319
89. ARTICLES MANUFACTURES N.D.A.	20	23	17	19	2976	3251	2434	2892
9. MARCHANDISES NON CLASSEES AILLEURS	132	116	104	113	1732	1550	2589	1809
91. COLIS POSTAUX NON CLASSEES AILLEURS	-	-	-	-	5	3	2	4
93. PROVISIONS ET FOURNITURES DE BORD; MARCHANDISES N.D.A.	2	1	-	1	12	10	5	6
94. ANIMAUX DE JARDINS ZOOLOGIQUES, CHIENS, CHATS ET ANIMAUX N.D.A.	-	-	-	-	8	9	7	9
96. MONNAIE N'ETANT PAS EN CIRCULATION, A L'EXCEPTION DES MONNAIES D'OR	-	-	-	-	10	23	6	46
97. OR	-	-	-	-	595	447	1582	761
99. TRAFIC CONFIDENTIEL, N.D.A.	129	116	104	112	1101	1057	987	983
TOTAL GENERAL :	11719	13083	11447	12547	106034	120149	90920	111931

## II. COMMERCE EXTERIEUR D'APRES LES DIVISIONS DE LA CLASSIFICATION TYPE POUR LE COMMERCE INTERNATIONAL

## 2. EXPORTATIONS

SECTIONS ET DIVISIONS	QUANTITE (1000 T)				VALEUR (1000000 F)			
	CHIFFRES MENSUELS		MOYENNES MENSUELLES		CHIFFRES MENSUELS		MOYENNES MENSUELLES	
	AOUT	SEPT.	JANVIER	JANVIER	AOUT	SEPT.	JANVIER	JANVIER
	1976	1976	SEPT. 1975	SEPT. 1976	1976	1976	SEPT. 1975	SEPT. 1976
0. ANIMAUX VIVANTS ET PRODUITS ALIMENTAIRES	454	502	424	471	8794	9158	7441	8617
00. ANIMAUX VIVANTS	12	14	11	11	637	785	493	593
01. VIANDES ET PREPARATIONS DE VIANDE	26	29	25	25	1866	2163	1622	1890
02. PRODUITS LAITIERS, OEUF D'OISEAUX	36	31	32	34	1004	983	1035	1104
03. POISSONS, PREPARATIONS DE POISSONS	2	2	2	2	107	109	96	123
04. CEREALES ET PRODUITS A BASE DE CEREALES	167	230	187	206	1571	2168	1614	1842
05. FRUITS ET LEGUMES	78	76	81	76	1295	1040	1105	1258
06. SUCRE ET PRODUITS A BASE DE SUCRE	69	41	25	43	1048	455	508	596
07. CAFE, THE, CACAO, EPICES ET PRODUITS DERIVES	6	6	4	5	529	557	309	421
08. ALIMENTS POUR ANIMAUX, FRAIS, SFCS, CONCASSES OU PULVERISES, DECHETS	48	58	45	58	412	545	314	463
09. PREPARATIONS ALIMENTAIRES DIVERSES	10	13	12	11	327	353	346	326
1. BOISSONS ET TABACS	36	32	28	30	591	770	601	633
11. BOISSONS	35	30	26	29	320	270	233	267
12. TABACS BRUTS ET MANUFACTURES	1	2	2	2	271	500	368	366
2. MATIERES PREMIERES A L'EXCEPTION DES COMBUSTIBLES MINERAUX	1662	1863	1799	1807	2126	3327	2425	3118
21. PEAUX ET PELLETERIES BRUTES	2	4	3	4	112	177	79	155
22. GRAINES ET FRUITS OLEAGINEUX, MEME EN FARINE	2	3	2	3	40	44	35	40
23. CAOUTCHOUC BRUT, NATUREL, SYNTHETIQUE ET REGENERE	2	2	3	3	17	30	52	45
24. BOIS ET LIEGE	36	40	37	37	155	195	143	171
25. PATE A PAPIER ET DECHETS DE PAPIER	25	36	23	36	135	241	144	247
26. FIBRES TEXTILES ET DECHETS DE FIBRES TEXTILES	13	21	18	21	618	1010	696	957
27. PRODUITS MINERAUX NON METALLIFERES, A L'EXCEPTION DES COMBUSTIBLES ET DES PIERRES GEMMES	1515	1676	1618	1617	424	665	512	633
28. MINERAIS ET DECHETS DE METAUX	60	69	84	76	412	520	464	535
29. MATIERES BRUTES, D'ORIGINE ANIMALE OU VEGETALE N.D.A.	7	13	11	10	213	444	299	335
3. COMBUSTIBLES MINERAUX, LUBRIFIANTS ET PRODUITS CONNEXES	1623	2216	1117	1139	6498	9502	3781	4755
32. CHARBONS, COKES ET BRIQUETTES	81	67	84	54	159	186	180	139
33. PETROLE ET PRODUITS DERIVES DU PETROLE	1520	2118	1021	1071	6238	8860	3556	4477
34. GAZ NATURELS ET GAZ D'USINE	23	30	12	14	102	132	45	58
35. ENERGIE ELECTRIQUE	-	-	-	-	-	324	-	81
4. HUILES ET GRAISSES D'ORIGINE ANIMALE OU VEGETALE	17	18	19	20	366	367	479	411
41. HUILES ET GRAISSES D'ORIGINE ANIMALE	4	6	5	5	63	98	75	80
42. HUILES FIXES D'ORIGINE VEGETALE	10	9	11	12	248	218	355	274
43. CIRES, HUILES ET GRAISSES PREPAREES, D'ORIGINE ANIMALE OU VEGETALE	3	3	3	3	55	51	49	57

## II. COMMERCE EXTERIEUR D'APRES LES DIVISIONS DE LA CLASSIFICATION TYPE POUR LE COMMERCE INTERNATIONAL (SUITE)

## 2. EXPORTATIONS

SECTIONS ET DIVISIONS	QUANTITE (1000 T)				VALEUR (1000000 F)			
	CHIFFRES MENSUELS		MOYENNES MENSUELLES		CHIFFRES MENSUELS		MOYENNES MENSUELLES	
	AOUT	SEPT.	JANVIER	JANVIER	AOUT	SEPT.	JANVIER	JANVIER
	1976	1976	SEPT. 1975	SEPT. 1976	1976	1976	SEPT. 1975	SEPT. 1976
5. PRODUITS CHIMIQUES	1042	1061	885	999	11855	13780	10196	12704
51. ELEMENTS CHIMIQUES ET COMPOSES	320	352	300	336	4160	4796	3576	4649
52. GOUDRONS MINERAUX ET DERIVES CHIMIQUES BRUTS DE COMBUSTIBLES	22	29	16	21	105	139	62	101
53. MATIERES COLORANTES ET TANNANTES	8	10	7	10	469	559	343	508
54. PRODUITS MEDICINAUX ET PHARMACEUTIQUES	1	1	1	1	1031	1096	937	1027
55. PRODUITS AROMATIQUES, PRODUITS DE TOILETTE ET D'ENTRETIEN	14	18	12	15	471	621	445	540
56. ENGRAIS MANUFACTURES	449	418	381	388	1496	1414	1423	1248
57. EXPLOSIFS	1	-	-	-	62	51	56	56
58. MATIERES PLAST. ET RESINES ARTIFIC.	87	109	75	97	3049	3960	2428	3429
59. PRODUITS CHIMIQUES N.D.A.	140	124	93	130	1012	1145	926	1148
6. ARTICLES MANUFACTURES CLASSES D'APRES LA MATIERE PREMIERE	1495	2032	1656	1748	26977	40882	31058	35403
61. PEAUX TANNEES, CUIR ET ARTICLES EN CUIR; PELLETERIES APPRETEES	1	1	1	1	271	371	269	324
62. ARTICLES EN CAOUTCHOUC N.D.A.	8	11	11	11	627	910	826	859
63. ARTICLES EN BOIS OU EN LIEGE	41	68	59	63	395	707	497	603
64. PAPIER, CARTON ET ARTICLES EN PAPIER ET EN CARTON	46	56	41	54	1306	1676	1258	1519
65. FILS, TISSUS, ARTICLES TEXTILES CONFECTIONNES ET SIMILAIRES	34	53	44	51	4380	7144	5700	6606
66. ARTICLES EN MATIERES MINERALES AUTRES QUE LES METAUX	388	469	316	360	3509	7197	4565	6011
67. FER, FONTE, ACIER	871	1226	1070	1076	10086	14670	12378	12511
68. METAUX NON FERREUX	67	94	65	79	4177	5423	3319	4292
69. ARTICLES MANUFACT. EN METAL.	40	55	49	54	2227	2783	2245	2678
7. MACHINES ET MATERIEL DE TRANSPORT	126	184	148	173	19421	26595	19575	25069
71. MACHINES NON ELECTRIQUES	38	42	46	45	6188	6949	6610	7254
72. MACHINES ET APPAREILS ELECTRIQUES	12	17	14	17	3370	5407	4033	4915
73. MATERIEL DE TRANSPORT	77	125	88	111	9864	14238	8932	12901
8. ARTICLES MANUFACT. DIVERS N.D.A.	35	52	41	47	6252	9367	6803	7746
81. APPAREILS SANITAIRES; APPAREILS DE CHAUFFAGE ET D'ECLAIRAGE	6	9	6	8	289	468	299	397
82. MEUBLES	9	15	12	14	959	1544	1133	1342
83. ARTICLES DE VOYAGE, SACS A MAIN	-	-	-	-	32	49	35	43
84. VETEMENTS	3	4	3	3	1904	2847	2013	2154
85. CHAUSSURES	-	-	-	-	74	135	93	85
86. APPAREILS SCIENTIFIQUES; APPAREILS POUR LA PHOTOGRAPHIE ET LA CINEMA- TOGRAPHIE; HORLOGERIE	5	6	4	5	1470	1802	1272	1572
89. ARTICLES MANUFACTURES N.D.A.	13	17	15	16	1522	2522	1957	2152
9. MARCHANDISES NON CLASSEES AILLEURS	37	52	37	45	2680	4053	2606	3391
91. COLIS POSTAUX NON CLASSES AILLEURS	-	-	-	-	-	1	1	2
93. PROVISIONS ET FOURNITURES DE BORD; MARCHANDISES N.D.A.	1	1	1	1	35	37	32	33
94. ANIMAUX DE JARDINS ZOOLOGIQUES, CHIENS, CHATS ET ANIMAUX N.D.A.	-	-	-	-	5	9	6	6
96. MONNAIE N'ETANT PAS EN CIRCULATION, A L'EXCEPTION DES MONNAIES D'OR	-	-	-	-	-	-	1	1
97. OR	-	-	-	-	247	165	268	199
99. TRAFIC CONFIDENTIEL, N.D.A.	37	51	36	44	2393	3841	2299	3150
<b>TOTAL GENERAL :</b>	<b>6528</b>	<b>8012</b>	<b>6153</b>	<b>6480</b>	<b>85561</b>	<b>117799</b>	<b>84963</b>	<b>101846</b>

## II.COMMERCE EXTERIEUR D'APRES LES DIVISIONS DE LA CLASSIFICATION TYPE POUR LE COMMERCE INTERNATIONAL

## 1.IMPORTATIONS

SECTIONS ET DIVISIONS	QUANTITE (1000 T)				VALEUR (1000000 F)			
	CHIFFRES MENSUELS		MOYENNES MENSUELLES		CHIFFRES MENSUELS		MOYENNES MENSUELLES	
	SEPT.	OCTOBRE	JANVIER	JANVIER	SEPT.	OCTOBRE	JANVIER	JANVIER
	1976	1976	OCTOBRE	OCTOBRE	1976	1976	OCTOBRE	OCTOBRE
00.ANIMAUX VIVANTS ET PRODUITS ALIMENTAIRES	1120	1138	820	936	13232	12460	9333	11488
00.ANIMAUX VIVANTS	10	8	10	10	513	424	443	490
01.VIANDES ET PREPARATIONS DE VIANDE	15	15	13	15	932	951	727	910
02.PRODUITS LAITIERS;OEUF D'OISEAUX	21	20	19	23	1413	1325	1011	1347
03.POISSONS,PREPARATIONS DE POISSONS	11	10	8	9	756	651	463	603
04.CEREALES ET PRODUITS A BASE DE CEREALES	589	553	418	448	3827	3460	2781	3036
05.FRUIITS ET LEGUMES	166	194	139	170	2107	2161	1632	2100
06.SUCRE ET PRODUITS A BASE DE SUCRE	36	47	20	35	285	356	200	296
07.CAFE,THE,CACAO,EPICES ET PRODUITS DERIVES	13	14	13	13	1474	1413	841	1170
08.ALIMENTS POUR ANIMAUX,FRAIS,SECS, CONCASSES OU PULVERISES;DECHETS	244	264	166	202	1530	1357	877	1183
09.PREPARATIONS ALIMENTAIRES DIVERSES	16	13	13	12	394	364	358	353
1.BOISSONS ET TABACS	53	44	72	58	1537	1399	1163	1296
11.BOISSONS	47	39	68	54	898	909	761	825
12.TABACS BRUTS ET MANUFACTURES	5	5	4	4	639	490	402	471
2.MATIERES PREMIERES A L'EXCEPTION DES COMBUSTIBLES MINERAUX	4662	4429	4469	4816	9716	9378	7539	9205
21.PEAUX ET PELLETERIES BRUTES	4	4	3	4	269	246	164	246
22.GRAINES ET FRUITS OLEAGINEUX;MEME EN FARINE	96	60	57	75	951	597	535	647
23.CAOUTCHOUC BRUT,NATUREL,SYNTHETIQUE ET REGENERE	13	12	10	12	301	297	235	281
24.BOIS ET LIEGE	252	244	197	231	1269	1228	738	1043
25.PATE A PAPIER ET DECHETS DE PAPIER	36	37	31	36	490	510	413	500
26.FIBRES TEXTILES ET DECHETS DE FIBRES TEXTILES	40	38	37	43	1791	1630	1203	1711
27.PRODUITS MINERAUX NON METALLIFERES, A L'EXCEPTION DES COMBUSTIBLES ET DES PIERRES GEMMES	1545	1425	1721	1834	1234	1178	1208	1204
28.MINERAIS ET DECHETS DE METAUX	2661	2596	2398	2567	3096	3341	2779	3253
29.MATIERES BRUTES,D'ORIGINE ANIMALE OU VEGETALE N.D.A.	16	13	15	15	316	351	264	320
3.COMBUSTIBLES MINERAUX,LUBRIFIANTS ET PRODUITS CONNEXES	5397	4642	4575	4931	17089	14485	12883	15899
32.CHARRONS,COKES ET BRIQUETTES	955	902	873	926	2261	2181	2226	2284
33.PETROLE ET PRODUITS DERIVES DU PETROLE	3630	2887	2916	3163	13260	10458	9508	11918
34.GAZ NATURELS ET GAZ D'USINE	813	853	786	842	1549	1807	1139	1671
35.ENERGIE ELECTRIQUE	-	-	-	-	19	39	11	26
4.PUILES ET GRAISSES D'ORIGINE ANIMALE OU VEGETALE	35	33	28	32	643	624	596	590
41.HUILES ET GRAISSES D'ORIGINE ANIMALE	9	10	10	9	134	145	125	130
42.PUILES FIXES D'ORIGINE VEGETALE	17	17	13	16	350	350	344	327
43.CIRES,HUILES ET GRAISSES PREPAREES, D'ORIGINE ANIMALE OU VEGETALE	8	6	5	7	159	129	127	133

## II.COMMERCE EXTERIEUR D'APRES LES DIVISIONS DE LA CLASSIFICATION TYPE POUR LE COMMERCE INTERNATIONAL(SUITE)

## 1.IMPORTATIONS

SECTIONS ET DIVISIONS	QUANTITE (1000 T)				VALEUR (1000000 F)			
	CHIFFRES MENSUELS		MOYENNES MENSUELLES		CHIFFRES MENSUELS		MOYENNES MENSUELLES	
	SEPT.	OCTOBRE	JANVIER	JANVIER	SEPT.	OCTOBRE	JANVIER	JANVIER
	1976	1976	OCTOBRE 1975	OCTOBRE 1976	1976	1976	OCTOBRE 1975	OCTOBRE 1976
5.PRODUITS CHIMIQUES	571	462	451	518	9878	8945	7569	9663
51.ELEMENTS CHIMIQUES ET COMPOSES	243	181	209	237	3698	3021	2828	3708
52.GOUDRONS MINERAUX ET DERIVES CHIMIQUES BRUTS DE COMBUSTIBLES	5	6	10	8	24	26	31	33
53.MATIERES COLORANTES ET TANNANTES	8	8	7	8	532	530	407	553
54.PRODUITS MEDICINAUX ET PHARMACEUTIQUES	1	1	1	1	1086	1133	1040	1208
55.PRODUITS AROMATIQUES;PRODUITS DE TOILETTE ET D'ENTRETIEN	12	10	11	12	643	526	499	572
56.ENGRAIS MANUFACTURES	175	140	121	137	547	446	396	425
57.EXPLOSIFS	-	-	-	-	40	31	29	29
58.MATIERES PLAST.ET RESINES ARTIFIC.	79	77	54	73	2346	2272	1507	2152
59.PRODUITS CHIMIQUES N.D.A.	47	38	38	42	963	960	833	983
6.ARTICLES MANUFACTURES CLASSES D'APRES LA MATIERE PREMIERE	824	881	646	818	25511	27124	19378	24479
61.PEAUX TANNEES;CUIR ET ARTICLES EN CUIR;PELLETERIES APPRETEES	1	1	1	1	223	240	198	226
62.ARTICLES EN CAOUTCHOUC N.D.A.	13	12	12	12	956	884	821	901
63.ARTICLES EN BOIS OU EN LIEGE	32	34	27	31	616	560	400	525
64.PAPIER,CARTON ET ARTICLES EN PAPIER ET EN CARTON	104	89	71	94	2321	2121	1639	2099
65.FILS,TESSUS,ARTICLES TEXTILES CONFECTIONNES ET SIMILAIRES	36	33	28	34	4686	4295	3684	4351
66.ARTICLES EN MATIERES MINERALES AUTRES QUE LES METAUX	232	295	179	204	6153	7337	4206	5841
67.FER,FONTE,ACIER	297	283	235	328	4018	3668	3197	3870
68.METAUX NON FERREUX	74	99	60	82	4109	5571	3003	4294
69.ARTICLES MANUFACT. EN METAL.	34	36	33	33	2428	2448	2230	2371
7.MACHINES ET MATERIEL DE TRANSPORT	251	236	205	225	29710	29430	23560	28062
71.MACHINES NON ELECTRIQUES	64	60	64	57	9214	9260	8519	9070
72.MACHINES ET APPAREILS ELECTRIQUES	25	24	21	22	5842	5777	5034	5551
73.MATERIEL DE TRANSPORT	163	152	120	147	14654	14393	10008	13441
8.ARTICLES MANUFACT. DIVERS N.D.A.	54	54	41	48	11284	10879	8322	9901
81.APPAREILS SANITAIRES;APPAREILS DE CHAUFFAGE ET D'ECLAIRAGE	7	7	5	6	454	490	340	418
82.MEUBLES	15	14	11	13	1159	1130	820	1050
83.ARTICLES DE VOYAGE,SACS A MAIN	-	-	-	1	157	149	137	167
84.VETEMENTS	5	5	4	5	4049	3689	2685	3206
85.CHAUSSURES	2	2	2	2	911	824	723	810
86.APPAREILS SCIENTIFIQUES;APPAREILS POUR LA PHOTOGRAPHIE ET LA CINEMA- TOGRAPHIE;HORLOGERIE	2	2	2	2	1304	1320	1119	1319
89.ARTICLES MANUFACTURES N.D.A.	23	22	17	19	3251	3277	2499	2931
9.MARCHANDISES NON CLASSEES AILLEURS	116	102	102	112	1550	1650	2595	1793
91.COLIS POSTAUX NON CLASSEES AILLEURS	-	-	-	-	3	3	2	4
93.PROVISIONS ET FOURNITURES DE BORD; MARCHANDISES N.D.A.	1	-	-	1	10	9	5	7
94.ANIMAUX DE JARDINS ZOOLOGIQUES, CHIENS,CHATS ET ANIMAUX N.D.A.	-	-	-	-	9	7	7	8
96.MONNAIE N'ETANT PAS EN CIRCULATION, A L'EXCEPTION DES MONNAIES D'OR	-	-	-	-	23	18	6	44
97.OR	-	-	-	-	447	413	1618	726
99.TRAFIC CONFIDENTIEL,N.D.A.	116	101	101	111	1057	1201	956	1005
<b>TOTAL GENERAL :</b>	<b>13083</b>	<b>12022</b>	<b>11408</b>	<b>12495</b>	<b>120149</b>	<b>116374</b>	<b>92939</b>	<b>112376</b>

## II.COMMERCE EXTERIEUR D'APRES LES DIVISIONS DE LA CLASSIFICATION TYPE POUR LE COMMERCE INTERNATIONAL

## 2.EXPORTATIONS

SECTIONS ET DIVISIONS	QUANTITE (1000 T)				VALEUR (1000000 F)			
	CHIFFRES MENSUELS		MOYENNES MENSUELLES		CHIFFRES MENSUELS		MOYENNES MENSUELLES	
	SEPT.	OCTOBRE	JANVIER	JANVIER	SEPT.	OCTOBRE	JANVIER	JANVIER
	1976	1976	OCTOBRE 1975	OCTOBRE 1976	1976	1976	OCTOBRE 1975	OCTOBRE 1976
0.ANIMAUX VIVANTS ET PRODUITS ALIMENTAIRES	502	570	439	481	9158	9718	7604	8727
00.ANIMAUX VIVANTS	14	15	11	11	785	772	521	611
01.VIANDES ET PREPARATIONS DE VIANDE	29	29	26	26	2163	2075	1667	1909
02.PRODUITS LAITIERS;OEUF D'OISEAUX	31	35	32	34	983	1193	1046	1113
03.POISSONS,PREPARATIONS DE POISSONS	2	2	2	2	109	128	97	124
04.CEREALES ET PRODUITS A BASE DE CEREALES	230	246	202	210	2168	2086	1699	1867
05.FRUIITS ET LEGUMES	76	99	82	79	1040	1226	1104	1255
06.SUCRE ET PRODUITS A BASE DE SUCRE	41	57	23	44	455	614	477	598
07.CAFE,THE,CACAO,EPICES ET PRODUITS DERIVES	6	7	5	5	557	630	333	442
08.ALIMENTS POUR ANIMAUX,FRAIS,SECS, CONCASSES OU PULVERISES;DECHETS	58	66	45	59	545	605	312	477
09.PREPARATIONS ALIMENTAIRES DIVERSES	13	14	12	11	353	389	348	332
1.BOISSONS ET TABACS	32	24	29	30	770	666	611	636
11.BOISSONS	30	22	27	28	270	196	242	260
12.TABACS BRUTS ET MANUFACTURES	2	2	2	2	500	470	369	376
2.MATIERES PREMIERES A L'EXCEPTION DES COMBUSTIBLES MINERAUX	1863	2194	1769	1846	3327	3879	2464	3194
21.PEAUX ET PELLETERIES BRUTES	4	4	3	4	177	200	80	159
22.GRAINES ET FRUITS OLEAGINEUX;MEME EN FARINE	3	2	2	3	44	32	35	39
23.CAOUTCHOUC BRUT,NATUREL,SYNTHETIQUE ET REGENERE	2	3	3	3	30	33	55	44
24.BOIS ET LIEGE	40	38	37	37	195	205	146	174
25.PATE A PAPIER ET DECHETS DE PAPIER	36	41	23	36	241	258	144	248
26.FIBRES TEXTILES ET DECHETS DE FIBRES TEXTILES	21	24	19	22	1010	1192	713	981
27.PRODUITS MINERAUX NON METALLIFERES, A L'EXCEPTION DES COMBUSTIBLES ET DES PIERRES GEMMES	1676	1973	1592	1653	665	696	521	639
28.MINERAIS ET DECHETS DE METAUX	69	92	79	78	520	648	455	546
29.MATIERES BRUTES,D'ORIGINE ANIMALE OU VEGETALE N.D.A.	13	17	11	11	444	616	317	363
3.COMBUSTIBLES MINERAUX,LUBRIFIANTS ET PRODUITS CONNEXES	2216	1806	1180	1205	9502	7517	4021	5032
32.CHARBONS,COKES ET BRIQUETTES	67	111	80	60	186	246	173	150
33.PETROLE ET PRODUITS DERIVES DU PETROLE	2118	1677	1088	1131	8860	7052	3803	4734
34.GAZ NATURELS ET GAZ D'USINE	30	18	12	14	132	75	46	60
35.ENERGIE ELECTRIQUE	-	-	-	-	324	146	-	88
4.HUILES ET GRAISSES D'ORIGINE ANIMALE OU VEGETALE	18	27	19	21	367	547	471	424
41.HUILES ET GRAISSES D'ORIGINE ANIMALE	6	5	5	5	98	86	75	81
42.HUILES FIXES D'ORIGINE VEGETALE	9	18	11	13	218	388	346	285
43.CIRES,HUILES ET GRAISSES PREPAREES, D'ORIGINE ANIMALE OU VEGETALE	3	5	3	3	51	72	50	58

## II.COMMERCE EXTERIEUR D'APRES LES DIVISIONS DE LA CLASSIFICATION TYPE POUR LE COMMERCE INTERNATIONAL(SUITE)

## 2.EXPORTATIONS

SECTIONS ET DIVISIONS	QUANTITE (1000 T)				VALEUR (1000000 F)			
	CHIFFRES MENSUELS		MOYENNES MENSUELLES		CHIFFRES MENSUELS		MOYENNES MENSUELLES	
	SEPT.	OCTOBRE	JANVIER	JANVIER	SEPT.	OCTOBRE	JANVIER	JANVIER
	1976	1976	1975	1976	1976	1976	1975	1976
5.PRODUITS CHIMIQUES	1061	1082	897	1007	13780	14250	10361	12859
51.ELEMENTS CHIMIQUES ET COMPOSES	352	388	304	341	4796	5041	3645	4688
52.GOUDRONS MINERAUX ET DERIVES CHIMIQUES BRUTS DE COMBUSTIBLES	29	19	16	21	139	94	63	100
53.MATIERES COLORANTES ET TANNANTES	10	13	7	10	559	636	352	520
54.PRODUITS MEDICINAUX ET PHARMACEUTIQUES	1	1	1	1	1096	1111	943	1035
55.PRODUITS AROMATIQUES;PRODUITS DE TOILETTE ET D'ENTRETIEN	18	19	12	16	621	671	455	553
56.ENGRAIS MANUFACTURES	418	431	383	392	1414	1407	1418	1264
57.EXPLOSIFS	-	-	-	-	51	63	55	57
58.MATIERES PLAST.ET RESINES ARTIFIC.	109	105	77	98	3960	3840	2487	3470
59.PRODUITS CHIMIQUES N.D.A.	124	106	97	128	1145	1388	943	1172
6.ARTICLES MANUFACTURES CLASSES D'APRES LA MATIERE PREMIERE	2032	1974	1659	1771	40882	43777	31297	36240
61.PEAUX TANNES;CUIR ET ARTICLES EN CUIR;PELLETERIES APPRETES	1	1	1	1	371	331	270	325
62.ARTICLES EN CAOUTCHOUC N.D.A.	11	13	12	11	910	1004	844	874
63.ARTICLES EN BOIS OU EN LIEGE	68	83	59	65	707	824	506	625
64.PAPIER,CARTON ET ARTICLES EN PAPIER ET EN CARTON	56	59	42	55	1676	1650	1279	1532
65.FILS,TESSUS,ARTICLES TEXTILES CONFECTIONNES ET SIMILAIRES	53	58	45	52	7144	7987	5813	6744
66.ARTICLES EN MATIERES MINERALES AUTRES QUE LES METAUX	469	397	318	363	7197	8049	4692	6215
67.FER,FONTE,ACIER	1226	1188	1066	1087	14670	14509	12256	12711
68.METAUX NON FERREUX	94	113	67	82	5423	6233	3361	4486
69.ARTICLES MANUFACT. EN METAL.	55	63	49	55	2783	3190	2275	2729
7.MACHINES ET MATERIEL DE TRANSPORT	184	194	150	175	26595	27562	19938	25318
71.MACHINES NON ELECTRIQUES	42	50	46	46	6949	7358	6656	7264
72.MACHINES ET APPAREILS ELECTRIQUES	17	21	15	18	5407	6205	4143	5044
73.MATERIEL DE TRANSPORT	125	123	89	112	14238	13999	9139	13011
8.ARTICLES MANUFACT. DIVERS N.D.A.	52	60	42	48	9367	9654	6980	7936
81.APPAREILS SANITAIRES;APPAREILS DE CHAUFFAGE ET D'ECLAIRAGE	9	9	6	8	468	495	312	407
82.MEUBLES	15	18	12	14	1544	1723	1164	1380
83.ARTICLES DE VOYAGE,SACS A MAIN	-	-	-	-	49	49	36	43
84.VETEMENTS	4	5	3	4	2847	2797	2078	2218
85.CHAUSSURES	-	-	-	-	135	114	96	88
86.APPAREILS SCIENTIFIQUES;APPAREILS POUR LA PHOTOGRAPHIE ET LA CINEMA- TOGRAPHIE;HORLOGERIE	6	5	4	5	1802	1779	1297	1592
89.ARTICLES MANUFACTURES N.D.A.	17	22	15	17	2522	2697	1998	2207
9.MARCHANDISES NON CLASSEES AILLEURS	52	52	37	46	4053	4341	2642	3486
91.COLIS POSTAUX NON CLASSES AILLEURS	-	-	-	-	1	5	1	2
93.PROVISIONS ET FOURNITURES DE BORD; MARCHANDISES N.D.A.	1	1	1	1	37	41	32	34
94.ANIMAUX DE JARDINS ZOOLOGIQUES, CHIENS,CHATS ET ANIMAUX N.D.A.	-	-	-	-	9	7	6	6
96.MONNAIE N'ETANT PAS EN CIRCULATION, A L'EXCEPTION DES MONNAIES D'OR	-	-	-	-	-	-	1	1
97.OR	-	-	-	-	165	102	282	189
99.TRAFIC CONFIDENTIEL,N.D.A.	51	51	36	45	3841	4185	2320	3254
TOTAL GENERAL :	3012	2983	6221	6631	117799	121911	86388	103853

## III.COMMERCE EXTERIEUR PAR PAYS

## 1.IMPORTATIONS

PAYS ET CONTINENTS	QUANTITE (1000 T)				VALEUR (1000000 F)			
	CHIFFRES MENSUELS		MOYENNES MENSUELLES		CHIFFRES MENSUELS		MOYENNES MENSUELLES	
	JUILLET	AOUT	JANVIER	JANVIER	JUILLET	AOUT	JANVIER	JANVIER
	1976	1976	AOUT 1975	AOUT 1976	1976	1976	AOUT 1975	AOUT 1976
1.EUROPE	6765	6852	7712	8146	71868	74577	68398	83514
11.C.E.E.	5733	5739	6708	7174	63894	66976	60449	75069
FRANCE	2098	1575	2144	2165	17157	13090	15962	18404
PAYS-BAS	1960	2486	2896	3179	13515	19072	15166	19157
REP. FED. D'ALLEMAGNE	1238	1331	1350	1409	21253	22606	19758	24675
ITALIE	82	90	77	91	4401	4462	3546	4261
ROYAUME-UNI	339	238	220	310	6689	6922	5345	7620
IRLANDE(Rep.)	4	7	5	6	477	354	222	458
DANEMARK	12	12	17	14	401	469	450	495
12.AUTRES PAYS EUROPEENS	1032	1113	1004	971	7974	7601	7950	8444
SUEDE	586	593	491	435	1683	1501	1603	1710
SUISSE	7	4	5	6	1751	1552	2048	1809
PAYS DE L'EUROPE ORIENTALE	220	224	316	278	1578	1470	1854	1897
AUTRES PAYS	219	292	192	253	2962	3078	2445	3027
2.AFRIQUE	821	613	755	823	5658	5649	4194	5076
ZAIRE	38	38	30	31	2883	2590	1383	1856
AUTRES PAYS	783	575	725	792	2776	3059	2811	3220
3.AMERIQUE	1306	859	735	1090	10497	10266	7973	10236
ETATS-UNIS	621	389	334	498	6511	6228	5515	6710
CANADA	180	87	89	110	1278	1122	913	1121
AUTRES PAYS	504	383	312	481	2709	2916	1545	2404
4.ASIE	2516	3120	2053	2160	12726	14525	8613	11117
ARABIE SAOUDITE	1561	2362	1026	1223	5803	8537	3149	4436
JAPON	46	52	43	44	1835	1693	1270	1758
AUTRES PAYS	909	707	984	892	5089	4295	4194	4923
5.OCEANIE	330	273	273	252	906	983	598	905
TOTAL GENERAL :	11778	11719	11545	12480	101685	106034	89816	110904



## III. COMMERCE EXTERIEUR PAR PAYS

## 2. EXPORTATIONS

PAYS ET CONTINENTS	QUANTITE (1000 T)				VALEUR (1000000 F)			
	CHIFFRES MENSUELS		MOYENNES MENSUELLES		CHIFFRES MENSUELS		MOYENNES MENSUELLES	
	JUILLET	AOUT	JANVIER	JANVIER	JUILLET	AOUT	JANVIER	JANVIER
	1976	1976	AOUT 1975	AOUT 1976	1976	1976	AOUT 1975	AOUT 1976
1. EUROPE	5322	5674	5404	5602	77234	71721	69200	84271
11. C.E.F.	4992	5246	4775	5157	67667	61180	58684	73627
FRANCE	1726	1488	1383	1638	20118	14824	15695	21411
PAYS-BAS	1154	1548	1600	1560	13541	14365	14440	16422
REP. FED. D'ALLEMAGNE	1379	1514	1189	1349	21868	21473	18788	23755
ITALIE	185	149	137	175	4464	3607	3056	4652
ROYAUME-UNI	365	375	327	293	5995	5224	5460	5767
IRLANDE (REP.)	16	19	24	22	221	302	224	292
DANEMARK	167	153	114	119	1460	1386	1022	1328
12. AUTRES PAYS EUROPEENS	330	427	630	445	9567	10541	10516	10644
SUEDE	74	85	206	106	1435	1308	1925	1795
SUISSE	47	51	60	49	1554	1303	1384	1658
ESPAGNE	21	16	44	26	961	854	997	1071
PAYS DE L'EUROPE ORIENTALE	89	144	131	117	2391	2742	2776	2425
AUTRES PAYS	100	132	189	148	3226	4334	3434	3695
2. AFRIQUE	109	183	169	141	3371	3526	3698	3768
ZAIRE	10	10	11	10	383	402	511	392
AUTRES PAYS	99	173	158	130	2988	3124	3187	3377
3. AMERIQUE	158	271	248	180	5283	4272	5927	5462
ETATS-UNIS	69	147	121	98	3452	2496	3384	3436
AUTRES PAYS	90	124	127	82	1831	1776	2544	2026
4. ASIE	116	154	195	145	5179	4807	4843	5205
5. OCEANIE	10	6	9	10	473	416	309	389
TOTAL GENERAL :	5911	6528	6267	6289	92258	85561	84734	99852

## III.COMMERCE EXTERIEUR PAR PAYS

## 1.IMPORTATIONS

PAYS ET CONTINENTS	QUANTITE (1000 T)				VALEUR (1000000 F)			
	CHIFFRES MENSUELS		MOYENNES MENSUELLES		CHIFFRES MENSUELS		MOYENNES MENSUELLES	
	AOUT	SEPT.	JANVIER	JANVIER	AOUT	SEPT.	JANVIER	JANVIER
	1976	1976	SEPT. 1975	SEPT. 1976	1976	1976	SEPT. 1975	SEPT. 1976
1.EUROPE	6852	7473	7614	8071	74577	87867	69352	83997
11.C.E.E.	5739	6591	6606	7110	66976	78871	61174	75492
FRANCE	1575	1993	2130	2146	13090	18277	15937	18390
PAYS-BAS	2486	2634	2821	3118	19072	19464	15430	19191
REP. FED. D'ALLEMAGNE	1331	1542	1325	1424	22606	28677	20043	25119
ITALIE	90	100	80	92	4462	4651	3597	4304
ROYAUME-UNI	238	300	228	309	6922	6870	5480	7536
IRLANDE(Rep.)	7	9	5	7	354	410	237	453
DANEMARK	12	12	16	14	469	522	451	498
12.AUTRES PAYS EUROPEENS	1113	882	1008	961	7601	8996	8178	8506
SUEDE	593	441	483	436	1501	1907	1614	1732
SUISSE	4	7	5	6	1552	1788	2180	1807
PAYS DE L'EUROPE ORIENTALE	224	259	321	276	1470	2254	1896	1937
AUTRES PAYS	292	175	199	244	3078	3047	2488	3029
2.AFRIQUE	613	571	749	795	5649	4499	4171	5012
ZAIRE	38	35	29	32	2590	1762	1333	1846
AUTRES PAYS	575	536	720	764	3059	2736	2837	3166
3.AMERIQUE	859	1506	760	1136	10266	11604	8058	10388
ETATS-UNIS	389	614	336	511	6228	7125	5518	6756
CANADA	87	160	96	116	1122	1455	927	1159
AUTRES PAYS	383	732	328	509	2916	3024	1612	2473
4.ASIE	3120	3088	2046	2263	14525	15107	8702	11561
ARABIE SEoudITE	2362	1575	1013	1262	8537	5561	3141	4561
JAPON	52	47	42	45	1693	1909	1294	1775
AUTRES PAYS	707	1466	991	956	4295	7637	4267	5225
5.OCEANIE	273	423	262	271	983	1035	598	920
TOTAL GENERAL :	11719	13083	11447	12547	106034	120149	90920	111931

## III. COMMERCE EXTERIEUR PAR PAYS

## 2. EXPORTATIONS

PAYS ET CONTINENTS	QUANTITE (1000 T)				VALEUR (1000000 F)			
	CHIFFRES MENSUELS		MOYENNES MENSUELLES		CHIFFRES MENSUELS		MOYENNES MENSUELLES	
	AOUT	SEPT.	JANVIER	JANVIER	AOUT	SEPT.	JANVIER	JANVIER
	1976	1976	SEPT. 1975	SEPT. 1976	1976	1976	SEPT. 1975	SEPT. 1976
1. EUROPE	5674	7175	5303	5777	71721	100791	69606	86106
11. C.E.E.	5246	6628	4705	5320	61180	88407	59300	75269
FRANCE	1488	1718	1372	1647	14824	23947	15859	21693
PAYS-BAS	1548	2117	1580	1622	14365	21749	14617	17014
REP. FED. D'ALLEMAGNE	1514	1820	1166	1401	21473	27774	18983	24201
ITALIE	149	178	133	176	3607	5417	3130	4737
ROYAUME-UNI	375	427	322	308	5224	6862	5481	5889
IRLANDE(REP.)	19	15	22	21	302	260	215	288
DANEMARK	153	355	109	145	1386	2399	1015	1447
12. AUTRES PAYS EUROPEENS	427	547	599	456	10541	12384	10307	10837
SUEDE	85	98	190	105	1308	2075	1885	1826
SUISSE	51	89	61	54	1303	2185	1393	1717
ESPAGNE	16	21	43	25	854	1183	986	1083
PAYS DE L'EUROPE ORIENTALE	144	139	124	119	2742	2780	2663	2465
AUTRES PAYS	132	200	181	153	4334	4161	3380	3747
2. AFRIQUE	183	190	171	146	3526	4081	3607	3803
ZAIRE	10	14	11	11	402	521	485	406
AUTRES PAYS	173	176	160	135	3124	3560	3122	3397
3. AMERIQUE	271	197	235	181	4272	6533	5862	5581
ETATS-UNIS	147	108	114	99	2496	4471	3326	3551
AUTRES PAYS	124	88	121	83	1776	2063	2536	2030
4. ASIE	154	162	195	146	4807	5029	4828	5185
5. OCEANIE	6	15	9	10	416	430	303	394
TOTAL GENERAL :	6528	8012	6153	6480	85561	117799	84963	101846

## III.COMMERCE EXTERIEUR PAR PAYS

## 1.IMPORTATIONS

PAYS ET CONTINENTS	QUANTITE (1000 T)				VALEUR (1000000 F)			
	CHIFFRES MENSUELS		MOYENNES MENSUELLES		CHIFFRES MENSUELS		MOYENNES MENSUELLES	
	SEPT.	OCTOBRE	JANVIER	JANVIER	SEPT.	OCTOBRE	JANVIER	JANVIER
	1976	1976	1975	1976	1976	1976	1975	1976
1.EUROPE	7473	7117	7583	7976	87867	86031	70844	84201
11.C.E.E.	6591	6220	6582	7021	78871	78031	62529	75746
FRANCE	1993	2112	2135	2142	18277	19199	16267	18471
PAYS-BAS	2634	2172	2779	3024	19464	16574	15699	18929
REP. FED. D'ALLEMAGNE	1542	1490	1327	1431	28677	27677	20468	25375
ITALIE	100	90	80	92	4651	4822	3659	4356
ROYAUME-UNI	300	340	240	312	6870	8742	5734	7657
IRLANDE(Rep.)	9	6	5	7	410	492	247	456
DANEMARK	12	11	17	14	522	527	455	501
12.AUTRES PAYS EUROPEENS	882	897	1001	955	8996	7999	8315	8455
SUEDE	441	570	477	449	1907	1954	1639	1754
SUISSE	7	5	5	6	1788	1596	2231	1786
PAYS DE L'EUROPE ORIENTALE	259	161	315	264	2254	1541	1910	1897
AUTRES PAYS	175	160	204	236	3047	2908	2536	3017
2.AFRIQUE	571	704	756	786	4499	6157	4268	5126
ZAIRE	35	49	28	33	1762	2868	1334	1948
AUTRES PAYS	536	655	727	753	2736	3289	2935	3179
3.AMERIQUE	1506	1607	768	1183	11604	11164	8423	10465
ETATS-UNIS	614	779	338	538	7125	7408	5814	6821
CANADA	160	158	92	120	1455	1252	915	1168
AUTRES PAYS	732	670	338	525	3024	2505	1694	2476
4.ASIE	3088	2446	2039	2282	15107	12272	8785	11632
ARABIE SEOUDITE	1575	1214	997	1258	5561	4174	3116	4523
JAPON	47	44	41	45	1909	1901	1308	1787
AUTRES PAYS	1466	1188	1000	979	7637	6197	4362	5322
5.OCEANIE	423	120	248	256	1035	720	579	900
TOTAL GENERAL :	13083	12022	11408	12495	120149	116374	92939	112376

## III. COMMERCE EXTERIEUR PAR PAYS

## 2. EXPORTATIONS

PAYS ET CONTINENTS	QUANTITE (1000 T)				VALEUR (1000000 F)			
	CHIFFRES MENSUELS		MOYENNES MENSUELLES		CHIFFRES MENSUELS		MOYENNES MENSUELLES	
	SEPT.	OCTOBRE	JANVIER	JANVIER	SEPT.	OCTOBRE	JANVIER	JANVIER
	1976	1976	OCTOBRE 1975	OCTOBRE 1976	1976	1976	OCTOBRE 1975	OCTOBRE 1976
1. EUROPE	7175	7166	5373	5916	100791	102780	70939	87774
11. C.E.E.	6628	6563	4764	5445	88407	89663	60565	76709
FRANCE	1718	2029	1384	1685	23947	24915	16227	22015
PAIS-BAS	2117	1928	1577	1652	21749	20459	14841	17358
REP. FED. D'ALLEMAGNE	1820	1512	1175	1412	27774	27156	19339	24497
ITALIE	178	227	133	181	5417	5848	3267	4848
ROYAUME-UNI	427	545	331	332	6862	8828	5554	6183
IRLANDE(REP.)	15	49	23	24	260	385	221	298
DANEMARK	355	273	141	158	2399	2073	1115	1510
12. AUTRES PAYS EUROPEENS	547	603	609	471	12384	13117	10374	11065
SUEDE	98	130	193	108	2075	2351	1924	1878
SUISSE	89	96	61	58	2185	2293	1418	1774
ESPAGNE	21	30	41	26	1183	1333	977	1108
PAYS DE L'EUROPE ORIENTALE	139	164	121	124	2780	3080	2615	2526
AUTRES PAYS	200	184	193	157	4161	4060	3439	3778
2. AFRIQUE	190	150	169	146	4081	4697	3583	3893
ZAIRE	14	10	11	10	521	496	473	415
AUTRES PAYS	176	141	158	136	3560	4201	3110	3477
3. AMERIQUE	197	285	236	192	6533	6928	5960	5716
ETATS-UNIS	108	214	115	110	4471	4745	3411	3670
AUTRES PAYS	88	70	121	81	2063	2183	2549	2045
4. ASIE	162	136	193	145	5029	6327	4826	5299
5. OCEANIE	15	7	9	10	430	339	313	388
TOTAL GENERAL :	8012	7983	6221	6631	117799	121911	86388	103853



**Commerce intérieur**

**et**

**tourisme**





**STATISTIQUES MENSUELLES  
ET TRIMESTRIELLES**

## COMMERCE INTERIEUR ET TOURISME

## Chiffre d'affaires (suite)

## 1. Chiffres absolus (en 1 000 F) (suite)

Moyennes mensuelles et mois	Grands magasins à rayons multiples												
	Total général	Total alimentation	Total produits non alimentaires	Alimentation				Textile et articles d'habillement					
				Périssable	Non périssable	Restaurant	Total	Aunages	Dessus "Hommes et garçons"	Dessus "Femmes, jeunes filles, fillettes"	Bonneterie, lingerie, chemiserie, chapellerie	Mercerie, rubans, patrons	Chaussures, pantoufles
1967	1 950 194	644 572	1 305 622	340 491	231 091	72 990	644 572	29 022	49 856	109 398	269 440	28 523	34 439
1968	2 056 119	673 333	1 382 786	354 273	245 200	73 860	673 333	24 042	55 754	115 514	282 393	28 337	36 036
1969	2 242 686	734 990	1 507 696	388 239	268 076	78 675	734 990	20 781	66 184	139 325	297 278	27 998	39 914
1970	2 483 167	806 612	1 676 554	404 601	314 552	87 459	806 612	18 773	81 689	165 347	298 093	27 898	43 868
1971	2 665 882	868 383	1 797 499	421 581	358 228	88 574	868 383	15 879	95 766	168 487	297 563	28 411	51 558
1972	3 031 443	996 771	2 034 672	482 090	420 642	94 039	996 771	13 626	103 058	183 598	323 537	31 435	59 635
1973	3 387 760	1 104 797	2 282 963	535 214	477 423	92 160	1 104 797	11 611	113 827	211 043	364 045	32 392	69 450
1974	3 890 781	1 238 048	2 652 733	599 367	540 720	97 961	1 238 048	11 702	124 168	241 896	408 851	35 113	81 622
1975	4 216 436	1 378 354	2 838 081	671 741	606 944	99 670	1 378 354	11 240	100 887	215 132	465 980	36 090	86 469
1975													
janvier	3 662 216	1 292 138	2 370 078	633 200	560 396	98 542	1 292 138	12 045	87 986	167 925	389 609	37 120	60 071
février	3 419 127	1 244 281	2 174 846	601 610	552 645	90 026	1 244 281	10 714	58 833	149 129	344 855	31 239	56 769
mars	3 845 952	1 418 303	2 427 649	686 833	634 471	96 999	1 418 303	12 033	95 941	216 449	413 748	32 241	74 136
avril	3 897 911	1 373 210	2 524 701	671 369	604 091	97 750	1 373 210	11 983	101 585	218 974	421 830	33 736	87 715
mai	4 286 110	1 412 428	2 873 682	700 366	617 987	94 075	1 412 428	10 851	113 245	234 469	487 848	31 786	104 534
juin	4 059 369	1 272 709	2 786 660	622 923	546 224	103 562	1 272 709	10 726	112 137	229 956	531 829	30 816	101 482
juillet	4 107 527	1 282 189	2 825 338	627 725	548 612	105 852	1 282 189	9 109	88 129	181 394	472 342	30 102	86 712
août	3 883 764	1 349 993	2 533 771	666 613	589 412	93 968	1 349 993	8 212	71 302	161 319	363 981	27 642	70 105
septembre	4 283 027	1 303 968	2 979 059	636 633	571 752	95 583	1 303 968	11 868	101 009	254 126	464 401	40 121	89 673
octobre	4 585 336	1 457 275	3 128 061	708 766	644 532	103 977	1 457 275	13 441	154 162	309 482	549 409	46 640	105 366
novembre	4 542 416	1 372 064	3 170 352	663 666	611 204	97 194	1 372 064	11 291	113 772	208 500	483 865	42 755	90 609
décembre	6 024 473	1 761 695	4 262 778	841 185	801 997	118 513	1 761 695	12 602	112 545	249 859	668 043	48 887	110 458
1976													
janvier	4 259 504	1 513 193	2 746 311	744 347	670 770	98 076	1 513 193	11 727	78 728	176 714	466 996	40 201	75 938
février	3 772 862	1 351 134	2 421 728	677 153	577 083	96 898	1 351 134	9 113	72 448	186 641	347 975	37 159	52 562
mars	4 275 676	1 525 348	2 750 328	755 412	654 664	115 272	1 525 348	9 216	94 544	256 119	419 732	37 830	66 154
avril	4 568 653	1 591 226	2 977 427	788 598	685 151	117 477	1 591 226	8 213	125 262	281 101	447 949	35 915	84 444
mai	4 567 512	1 439 708	3 127 804	716 615	613 958	109 135	1 439 708	8 626	117 536	281 580	470 698	34 123	103 375
juin	4 517 535	1 440 832	3 076 703	716 715	615 457	108 660	1 440 832	9 867	107 674	281 279	498 707	33 271	100 610
juillet	4 835 450	1 656 722	3 178 728	810 088	719 775	126 859	1 656 722	8 148	107 942	223 718	440 851	33 107	86 756

Articles divers de parure	Total	Ameublement			Ménage			Tabacs, articles pour fumeurs	Librairie, papeterie, articles de photographie et cinématographie			
		Textiles d'ameublement	Meubles, lustrerie, ornementation	Total	Appareils ménagers	Autres articles de ménage	Total		Librairie	Papeterie	Articles de photographie et cinématographie, accessoires	Total
62 733	583 411	74 519	83 922	158 441	118 024	151 354	269 378	31 473	15 829	62 991	12 232	91 053
63 997	606 072	78 015	85 889	163 904	120 978	169 499	290 476	34 194	17 802	65 311	13 806	96 918
68 293	659 772	81 994	91 100	173 094	125 294	197 039	322 332	43 106	20 206	73 158	16 130	109 494
71 419	707 087	90 314	104 202	194 515	138 918	226 664	365 582	51 696	23 520	84 045	17 413	124 978
66 877	724 541	92 023	108 459	200 482	144 201	242 442	386 643	64 862	27 912	96 885	21 350	146 146
72 525	787 414	102 901	124 293	227 194	168 680	279 899	448 579	79 500	34 211	109 219	24 926	168 356
79 323	881 692	111 076	147 586	258 662	188 970	319 147	508 117	90 116	39 512	119 806	26 779	186 097
92 166	995 519	129 764	180 006	309 770	221 464	388 313	609 777	108 810	47 501	136 565	31 499	215 566
89 549	1 005 347	163 536	149 823	313 359	212 590	380 029	592 619	118 577	55 908	124 034	32 383	212 325
80 563	835 319	223 006	141 845	364 851	217 061	366 806	583 867	100 735	43 660	125 525	24 444	193 629
58 830	710 369	159 375	169 103	328 478	186 737	345 321	532 058	98 049	40 758	76 129	17 192	134 079
77 027	921 575	140 535	133 307	273 842	162 400	316 679	479 079	107 280	53 143	81 739	20 915	155 797
86 276	962 099	140 253	130 935	271 188	164 246	335 346	499 592	103 153	49 908	86 946	26 346	163 200
91 676	1 074 409	151 279	144 141	295 420	214 589	370 580	585 169	115 715	48 414	82 323	37 927	168 664
77 218	1 094 164	144 796	129 936	274 732	179 726	329 868	509 594	113 983	48 149	72 619	43 100	163 868
72 372	940 160	157 867	140 309	298 176	200 219	360 902	561 121	122 362	54 232	84 276	49 400	187 908
62 311	764 872	137 310	137 365	274 675	189 075	345 831	534 906	119 357	51 295	217 479	38 550	307 324
82 268	1 043 466	179 447	186 042	365 489	244 779	412 388	657 167	110 366	51 139	216 786	28 208	296 133
101 454	1 279 954	172 820	164 215	337 035	224 574	385 309	609 883	120 474	56 315	106 870	27 427	190 612
97 796	1 048 588	147 014	138 336	285 350	213 776	377 416	591 192	120 146	73 455	119 407	26 879	219 741
186 802	1 389 196	208 735	182 337	391 072	353 901	613 898	967 799	196 301	100 428	218 313	48 209	366 950
78 361	928 665	284 134	127 159	411 293	212 820	370 693	583 513	118 414	54 982	107 059	31 870	193 911
62 085	767 983	152 782	170 863	323 645	207 802	350 551	558 353	124 420	54 629	82 074	22 192	158 895
77 077	960 672	154 850	151 194	306 044	200 816	333 307	534 123	125 482	65 319	86 471	27 977	179 767
91 113	1 073 997	149 190	143 127	292 317	194 196	339 259	533 455	131 456	68 074	85 565	36 766	190 405
92 666	1 108 604	157 157	162 498	319 655	222 630	364 150	586 780	124 602	56 899	82 062	48 059	187 020
80 852	1 112 260	164 757	145 968	310 725	189 646	336 537	526 183	135 530	59 927	67 032	59 490	186 449
75 590	976 112	199 828	159 180	359 008	218 014	396 953	614 967	156 387	79 546	85 940	61 828	227 314

## COMMERCE INTERIEUR ET TOURISME

## Chiffres d'affaires (suite)

## 1. Chiffres absolus (en 1 000 F) (suite)

Moyennes mensuelles et mois	Grands magasins à rayons multiples						Coopératives				
	Parfumerie, toilette	Jeux, jouets, articles de sport et de voyage	Indices calculés à l'intention des services des Communautés européennes				Total général	Alimentation			
			Alimentation	Textiles et habillement, (y compris textiles d'ameublement)	Articles d'ameublement et de ménage	Autres articles		Boulangerie	Alimentation (sauf boulangerie)	Restaurant	Total
1967	78 783	93 083	644 572	657 930	353 300	294 392	789 066	62 694	463 032	9 656	535 383
1968	85 746	105 475	673 333	684 087	376 365	322 334	807 595	63 915	461 455	9 889	535 259
1969	99 201	100 643	734 990	741 766	413 432	352 498	813 628	62 586	461 575	9 555	533 715
1970	119 538	113 157	806 612	797 401	469 784	409 370	826 360	61 942	463 957	9 721	535 620
1971	136 490	138 334	868 363	816 564	495 102	485 832	830 236	62 884	460 781	9 877	533 541
1972	153 456	170 175	996 771	890 314	572 872	571 486	855 897	64 336	485 822	8 665	558 823
1973	172 071	186 207	1 104 797	992 768	655 703	634 492	832 517	64 414	469 734	6 683	540 831
1974	198 462	214 830	1 238 048	1 125 282	789 783	737 668	831 048	65 010	446 713	5 743	517 466
1975	207 662	388 191	1 378 354	1 168 884	742 441	926 756	840 775	64 981	447 684	4 492	517 157
1975											
janvier	185 814	105 863	1 292 138	1 058 325	725 712	586 041	803 789	59 620	431 693	4 367	495 680
février	161 934	214 879	1 244 281	869 744	701 161	603 941	755 630	59 276	414 274	4 325	477 875
mars	182 895	307 181	1 418 303	1 062 110	612 386	753 153	838 826	66 369	439 000	5 279	510 648
avril	187 665	337 804	1 373 210	1 102 352	630 527	791 822	847 639	64 416	441 959	5 604	511 979
mai	217 382	416 923	1 412 428	1 225 688	729 310	918 684	881 857	65 524	479 430	5 088	550 042
juin	214 437	415 882	1 272 709	1 238 960	639 530	908 170	842 403	61 571	437 885	4 435	503 891
juillet	221 374	494 237	1 282 189	1 098 027	701 430	1 025 881	821 786	69 198	443 106	3 844	516 148
août	190 384	342 253	1 349 993	902 182	672 271	959 318	834 527	68 213	480 357	4 174	552 744
septembre	200 880	305 558	1 303 968	1 222 913	843 209	912 937	809 662	64 601	423 759	4 490	492 850
octobre	217 289	372 814	1 457 275	1 452 774	774 098	901 189	898 113	68 393	455 340	3 692	527 425
novembre	194 690	710 645	1 372 064	1 195 602	729 528	1 245 222	783 930	59 906	411 956	4 160	476 022
décembre	317 204	634 256	1 761 695	1 597 931	1 150 136	1 514 711	971 138	72 683	513 450	4 451	590 584
1976											
janvier	204 084	306 431	1 513 193	1 212 799	710 672	822 840	826 848	62 293	438 880	3 123	504 296
février	179 446	308 986	1 351 134	920 765	729 216	771 747	779 534	59 096	392 605	3 297	454 998
mars	211 790	432 450	1 525 348	1 115 522	685 317	949 489	854 525	65 170	436 165	3 987	505 322
avril	219 276	536 521	1 591 226	1 223 187	676 582	1 077 658	858 246	68 108	422 195	3 741	494 044
mai	234 302	566 841	1 439 708	1 265 761	749 278	1 112 765	829 971	64 455	429 577	4 125	498 157
juin	250 512	555 044	1 440 832	1 277 017	672 151	1 127 535	867 430	66 911	446 627	4 010	517 548
juillet	257 334	587 606	1 656 722	1 175 940	774 147	1 228 641	858 563	73 039	467 005	3 623	543 667

## de consommation

## Produits non alimentaires

Textiles et arti- cles d'ha- billeme	Ameublement	Appareils ménagers	Autres articles de ménage	Tabacs, articles pour fumeurs	Librairie, papeterie	Parfumerie, article de luxe	Divers	Total
73 572	13 123	8 877	31 013	26 940	2 445	2 928	93 785	253 683
74 767	14 190	9 675	35 003	27 368	2 576	2 946	105 812	272 337
73 416	14 288	9 671	36 193	26 460	2 538	2 763	114 585	279 912
77 682	14 312	9 718	37 971	25 255	2 064	2 677	121 063	290 741
82 381	10 655	8 477	38 251	23 761	1 807	2 335	129 029	296 694
76 341	11 778	11 877	34 335	20 114	1 362	1 832	139 435	297 075
67 529	10 819	10 816	30 506	24 322	519	1 261	145 914	291 686
71 093	9 189	9 698	33 909	22 099	-	1 147	166 447	313 582
65 376	6 096	9 516	33 384	29 865	-	1 196	178 184	323 617
60 686	5 165	8 017	29 065	27 430	-	972	176 774	308 109
53 105	5 567	7 554	26 349	22 383	-	892	161 905	277 755
71 942	6 912	9 099	36 666	29 956	-	1 170	172 433	328 178
76 878	9 271	10 666	34 238	30 850	-	1 352	172 405	335 660
62 655	7 242	10 488	36 610	28 669	-	1 357	184 794	331 815
71 731	5 944	10 869	31 194	31 288	-	1 223	186 263	338 512
61 546	4 805	8 889	34 181	30 561	-	1 109	164 547	305 638
36 181	5 931	8 538	34 148	30 093	-	1 149	165 743	281 783
68 415	5 192	8 123	28 317	31 003	-	1 086	174 676	316 812
83 715	5 814	8 737	39 187	31 046	-	1 191	200 998	370 688
53 758	4 668	7 462	32 764	28 905	-	1 008	179 343	307 908
83 900	6 645	15 750	37 893	36 200	-	1 839	198 327	380 554
54 623	5 196	8 765	33 457	30 124	-	1 021	189 366	322 552
58 404	5 491	8 308	35 869	29 727	-	879	185 858	324 536
69 759	7 049	9 317	35 403	25 137	-	1 033	201 503	349 201
84 900	6 866	10 813	39 915	29 522	-	1 178	191 008	364 202
66 621	6 223	9 847	33 878	28 082	-	1 085	186 078	331 814
59 946	5 674	8 702	41 071	32 437	-	1 077	200 975	349 882
63 390	4 686	8 159	35 413	31 892	-	1 114	170 242	314 896

## COMMERCE INTERIEUR ET TOURISME

## Chiffre d'affaires (suite)

## 1. Chiffres absolus (en 1 000 F) (suite)

Moyennes mensuelles et mois	Entreprises du commerce de détail à succursales (1)									
	Total général	Total alimentation	Total produits non alimentaires	Textile et habillement			Autres produits	Alimentation périssable		
				Total	dont			Petites et moyennes entreprises de supermarchés	Grandes entreprises de distribution (2)	Total
					Textiles et vêtements	Chaussures				
1967	1 334 916	826 907	508 009	290 236	200 434	89 802	217 773	150 865	338 573	489 438
1968	1 681 907	1 033 373	648 534	401 696	308 342	93 354	246 838	171 374	427 851	599 225
1969	2 059 296	1 309 107	750 189	473 842	376 521	97 320	276 347	262 135	552 026	814 161
1970	2 489 453	1 639 837	849 616	537 977	430 605	107 372	311 639	330 524	706 527	1 037 051
1971	3 071 768	2 144 787	926 980	579 422	453 733	125 689	347 558	436 415	924 244	1 360 659
1972	4 374 118	2 797 706	1 576 411	740 863	569 506	171 356	835 549	487 560	1 170 404	1 657 964
1973	5 174 400	3 410 478	1 763 922	804 943	614 641	190 302	958 979	790 448	1 550 284	2 340 732
1974	6 177 602	4 075 593	2 102 009	981 611	753 755	227 856	1 120 397	981 632	1 846 487	2 828 119
1975	7 258 608	4 897 597	2 361 011	1 119 824	855 064	264 760	1 241 187	1 223 870	2 303 466	3 527 336
1975										
janvier	6 589 682	4 459 053	2 130 629	977 171	780 459	196 712	1 153 458	1 097 752	2 092 420	3 190 172
février	6 006 923	4 126 342	1 880 581	772 856	617 520	155 336	1 107 725	1 070 660	2 158 703	3 229 363
mars	6 853 806	4 650 060	2 203 746	1 051 998	812 424	239 574	1 151 748	1 209 708	2 220 824	3 430 532
avril	7 271 198	4 652 866	2 618 332	1 295 307	1 013 001	282 306	1 323 025	1 170 897	2 221 184	3 392 081
mai	7 330 428	5 005 593	2 324 835	1 131 809	791 801	340 008	1 193 026	1 297 457	2 404 081	3 701 538
juin	6 869 212	4 611 358	2 257 854	1 065 444	792 556	272 888	1 192 410	1 158 382	2 152 825	3 311 207
juillet	6 933 710	4 697 137	2 236 573	1 039 371	785 356	254 015	1 197 202	1 212 490	2 135 625	3 348 115
août	6 855 761	5 071 846	1 783 915	717 470	532 633	184 837	1 066 445	1 275 177	2 388 564	3 663 741
septembre	7 285 190	4 808 142	2 477 048	1 079 818	806 323	273 495	1 397 230	1 212 761	2 234 397	3 447 158
octobre	8 271 505	5 321 375	2 950 130	1 594 568	1 195 502	399 066	1 355 562	1 325 165	2 506 403	3 831 568
novembre	7 269 250	4 941 659	2 327 591	1 202 335	911 037	291 298	1 125 256	1 216 131	2 290 878	3 507 009
décembre	9 566 629	6 425 730	3 140 899	1 509 744	1 222 155	287 589	1 631 155	1 439 862	2 835 682	4 275 544
1976										
janvier	7 766 882	5 460 651	2 306 231	1 126 774	904 294	222 480	1 179 457	1 265 487	2 679 834	3 945 321
février	7 095 770	5 040 263	2 055 507	807 340	655 386	151 954	1 248 167	1 154 179	2 431 861	3 586 040
mars	7 886 087	5 548 055	2 338 032	978 987	758 907	220 080	1 359 045	1 255 008	2 664 241	3 919 249
avril	8 674 614	6 036 473	2 638 141	1 307 900	940 229	367 671	1 330 241	1 344 793	2 838 627	4 183 420
mai	8 326 388	5 786 429	2 539 959	1 213 079	857 875	355 204	1 326 880	1 284 340	2 663 790	3 948 130
juin	8 354 671	5 931 944	2 422 727	1 075 112	778 159	296 953	1 347 615	1 302 419	2 654 981	3 957 400
juillet	8 976 701	6 700 717	2 275 984	931 959	752 278	179 681	1 344 025	1 458 616	2 949 479	4 408 095

(1) Entreprises possédant au moins cinq établissements de commerce de détail.

(2) Cette rubrique comprend les grandes entreprises des supermarchés : les établissements dépendant des grands magasins, les coopératives de consommation et les entreprises à succursales, alimentation.

## Ventes en libre service

Ventes en supermarchés						Autres ventes en libre service des grandes entreprises de distribution	Total général des ventes en libre service		
Alimentation non périssable et produits divers			Total des ventes en supermarchés				Petites et moyennes entreprises de super- marchés	Grandes entreprises de distribution (2)	Total
Petites et moyennes entreprises de super- marchés	Grandes entreprises de distribution (2)	Total	Petites et moyennes entreprises de super- marchés	Grandes entreprises de distribution (2)	Total				
178 085	411 203	589 288	328 942	749 776	1 078 718	291 009	328 918	1 040 785	1 369 703
201 038	504 575	705 612	372 411	932 426	1 304 837	380 652	372 411	1 312 939	1 685 351
315 527	670 346	985 873	577 663	1 222 372	1 800 035	502 073	577 663	1 724 445	2 302 108
391 605	879 062	1 270 666	722 129	1 585 588	2 307 718	637 489	722 129	2 223 077	2 945 206
553 033	1 186 696	1 739 729	989 448	2 110 940	3 100 388	862 820	989 448	2 973 760	3 963 208
574 412	1 790 243	2 364 654	1 061 972	2 960 647	4 022 619	1 009 790	1 061 972	3 970 437	5 032 409
943 470	1 224 680	3 168 150	1 733 917	3 774 964	5 508 881	1 183 427	1 733 917	4 958 391	6 692 308
1 102 325	2 772 910	3 875 236	2 083 957	4 619 398	6 703 355	1 323 867	2 083 957	5 943 264	8 027 222
1 401 706	3 326 949	4 728 655	2 625 577	5 630 414	8 255 991	1 293 400	2 625 577	6 923 815	9 549 391
1 239 513	3 086 505	4 326 018	2 337 265	5 178 925	7 516 190	1 090 368	2 337 265	6 269 293	8 606 558
1 186 186	3 000 936	4 187 122	2 256 846	5 159 639	7 416 485	1 052 469	2 256 846	6 212 108	8 468 954
1 336 756	3 209 836	4 546 592	2 546 464	5 430 660	7 977 124	1 180 453	2 546 464	6 611 113	9 157 577
1 320 117	3 137 790	4 457 907	2 491 014	5 358 974	7 849 988	1 209 141	2 491 014	6 568 115	9 059 129
1 411 219	3 337 685	4 748 904	2 708 676	5 741 766	8 450 442	1 335 274	2 708 676	7 077 040	9 785 716
1 375 339	3 035 519	4 410 858	2 533 721	5 188 344	7 722 065	1 284 446	2 533 721	6 472 790	9 006 511
1 452 743	3 154 035	4 606 778	2 665 233	5 289 660	7 954 893	1 296 304	2 665 233	6 585 964	9 251 197
1 426 030	3 337 228	4 763 258	2 701 207	5 725 792	8 426 999	1 261 956	2 701 207	<b>6 987 748</b>	9 688 955
1 415 807	3 205 287	4 621 094	2 628 568	5 439 684	8 068 252	1 274 500	2 628 568	6 714 184	9 342 752
1 502 123	3 538 203	5 040 326	2 827 288	6 044 606	8 871 894	1 423 877	2 827 288	7 468 483	10 295 771
1 363 696	3 371 013	4 734 709	2 579 827	5 661 891	8 241 718	1 342 905	2 579 827	7 004 796	9 584 623
1 790 947	4 509 347	6 300 294	3 230 809	7 345 029	10 575 838	1 769 112	3 230 809	9 114 141	12 344 950
1 399 252	3 623 569	5 022 821	2 664 739	6 303 403	8 968 142	1 379 320	2 664 739	7 682 723	10 347 462
1 274 583	3 300 269	4 574 852	2 428 762	5 732 130	8 160 892	1 266 998	2 428 762	6 999 128	9 427 890
1 403 830	3 668 296	5 072 126	2 658 838	6 332 537	8 991 375	1 443 779	2 658 838	7 776 316	10 435 154
1 509 603	3 899 361	5 408 964	2 854 396	6 737 988	9 592 384	1 613 942	2 854 396	8 351 930	11 206 326
1 498 421	3 742 897	5 241 318	2 782 761	6 406 687	9 189 448	1 597 282	2 782 761	8 003 969	10 786 730
1 580 818	3 893 694	5 474 512	2 883 237	6 548 675	9 431 912	1 629 661	2 883 237	8 178 336	11 061 573
1 697 740	4 514 677	6 212 417	3 156 356	7 464 156	10 620 512	1 762 972	<b>3 156 356</b>	9 227 128	12 383 484









## COMMERCE INTERIEUR ET TOURISME

## Chiffre d'affaires (suite)

## 2.- Indices du chiffre d'affaires (suite)

Moyennes mensuelles et mois	Petit commerce de détail (1)					Grands magasins à rayons multiples					Coopératives de consommation				
	Alimentation et tabac	Textiles et habillement (2)	Articles d'ameublement et de ménage	Autres articles	Total	Alimentation	Textiles et habillement (2)	Articles d'ameublement et de ménage	Autres articles	Total	Alimentation	Textiles et habillement (2)	Articles d'ameublement et de ménage	Autres articles	Total
	Indices à base fixe - (Base : moyenne mensuelle 1966 = 100)														
1967	105	99	103	102	103	106	98	101	105	103	103	101	104	103	103
1968	109	104	114	113	109	111	103	107	115	108	103	103	113	113	105
1969	114	117	128	126	119	121	112	118	126	118	103	101	115	119	106
1970	120	123	138	137	126	133	120	134	147	131	103	107	119	123	108
1971	116	129	174	145	132	143	123	141	174	140	102	110	110	123	108
1972	119	136	201	173	145	164	134	163	205	160	104	104	109	136	108
1973	123	161	251	193	163	182	150	187	227	179	100	92	97	145	105
1974	136	183	300	243	191	204	169	225	264	205	96	96	102	157	105
1975	155	195	308	282	211	227	176	211	332	222	96	88	98	173	106
1975															
janvier	139	158	262	267	187	213	159	207	210	193	92	82	84	171	101
février	131	137	252	257	176	205	131	200	216	180	89	72	78	155	95
mars	147	195	298	284	206	234	160	174	270	203	95	98	105	168	106
avril	149	215	302	300	214	226	166	179	284	205	95	100	106	169	107
mai	161	214	307	272	215	233	185	208	329	226	102	85	108	179	111
juin	161	195	309	289	215	210	187	182	325	214	93	97	96	181	106
juillet	149	172	288	248	193	211	165	200	367	216	96	84	97	162	104
août	158	146	274	249	192	223	136	191	344	205	103	49	97	162	105
septembre	163	196	326	284	218	215	184	240	327	226	91	93	83	171	102
octobre	164	247	340	306	234	240	219	220	323	242	98	114	108	194	113
novembre	154	200	299	270	208	226	180	208	446	239	88	73	91	174	99
décembre	186	263	435	359	271	290	241	327	543	318	110	114	120	195	122
1976															
janvier	153	175	286	290	206	249	183	202	295	224	94	74	99	182	104
février	149	149	275	302	200	223	139	208	276	199	84	79	104	178	98
mars	171	204	325	343	235	251	168	195	340	225	94	94	106	189	108
avril	171	242	315	332	238	262	184	193	386	241	92	115	119	183	108
mai	174	234	322	324	237	237	191	213	399	241	92	90	103	178	105
juin	187	216	335	344	247	238	192	191	404	238	96	81	116	193	109
juillet	172	183	303	276	215	273	177	220	440	255	101	86	101	166	108

(1) Pour 1976 il s'agit de chiffres provisoires.

(2) Y compris textiles d'ameublement.

## COMMERCE INTERIEUR ET TOURISME

## Chiffres d'affaires (suite)

## 2.- Indices du chiffre d'affaires (suite)

Moyennes mensuelles et mois	Entreprises de commerce de détail possédant au moins cinq établisse- ments de commerce de détail				Super- marchés (2)	TOTAL COMMERCE DE DETAIL (3)						
	Alimenta- tion	Textiles et habille- ment (1)	Autres articles	Total		Total	Alimenta- tion (4)	Textiles et habille- ment (1)	Articles d'ameu- blement et de ménage	Autres articles	TOTAL	
											Valeur	Quantité (5)

## Indices à base fixe - (Base : moyenne mensuelle 1966 = 100)

1967	116	110	112	114	116	106	100	103	103	104	102
1968	145	144	126	141	131	111	106	114	114	111	107
1969	184	169	142	173	162	118	120	128	127	122	114
1970	229	192	160	209	193	128	128	140	140	133	120
1971	293	206	163	251	232	133	137	171	150	143	125
1972	344	239	172	288	148	145	147	196	176	160	135
1973	414	258	193	336	299	159	173	240	197	183	145
1974	494	313	225	400	356	181	199	287	245	216	153
1975	594	356	249	470	419	212	217	298	285	243	154
1975											
janvier	541	311	231	427	373	191	180	258	263	217	144
février	500	246	222	389	360	180	155	248	253	203	134
mars	564	335	231	444	406	202	213	285	281	235	154
avril	564	412	266	472	398	203	237	293	297	245	159
mai	607	360	239	475	432	218	233	297	277	248	160
juin	559	339	239	445	404	211	215	296	289	243	156
juillet	570	331	240	449	425	203	195	281	260	227	144
août	615	228	214	444	431	216	162	267	256	225	142
septembre	583	344	280	472	420	216	217	317	290	249	155
octobre	645	507	272	536	451	226	277	327	307	270	167
novembre	599	382	226	471	412	211	223	288	280	242	148
décembre	779	480	327	620	516	261	291	417	370	315	192
1976											
janvier	662	357	237	503	422	218	201	279	289	243	146
février	611	256	250	459	384	207	167	270	297	231	139
mars	673	310	273	511	421	233	219	313	337	267	160
avril	724	415	267	558	452	240	262	306	332	276	164
mai	694	384	266	535	440	238	252	312	325	273	161
juin	711	341	270	537	456	250	234	322	342	281	-
juillet	804	295	270	577	500	251	204	300	292	262	-

(1) Y compris textiles d'ameublement,

(2) Petites et moyennes entreprises de super-marché, à libre service complet ou partiel,

(3) Pour 1976 il s'agit de chiffres provisoires.

(4) Y compris tabac, mais uniquement pour le petit commerce de détail

(5) Indice de valeur divisé par l'indice général des prix à la consommation, dont on a éliminé les services.

## COMMERCE INTERIEUR ET TOURISME (suite)

## Tourisme et hôtellerie : Nombre de nuitées (1)

## 1.- Evolution dans le temps

Moyennes mensuelles et mois	Littoral	Villes d'art	Ardennes et Meuse	Camping	Autres communes touristiques	Total	Pays de résidence habituelle (2)					
							Belgique	France	Pays-Bas	Royaume-Uni	République fédérale d'Allemagne	E.U.A.
1966	1 311 549	244 081	233 943	92 683	88 823	1 971 078	1 447 765	106 611	90 720	117 415	71 545	33 761
1967	1 292 354	247 902	254 110	104 737	99 002	2 098 104	1 552 205	109 654	105 328	114 132	72 453	39 723
1968	1 378 422	235 025	257 354	116 234	96 412	2 083 448	1 559 980	101 305	114 816	98 173	71 600	35 293
1969	1 402 774	238 360	257 552	113 574	136 303	2 166 563	1 619 464	89 308	134 107	99 150	76 280	38 631
1970	1 425 825	247 246	294 471	135 534	132 856	2 235 932	1 661 818	91 527	132 197	108 934	87 404	42 532
1971	1 433 600	243 875	316 121	155 749	139 064	2 288 412	1 682 154	100 420	146 579	100 285	99 388	43 728
1972	1 388 003	240 847	342 476	149 146	142 701	2 263 164	1 781 635	89 647	144 658	95 208	94 752	41 742
1973	1 383 094	256 524	341 677	161 792	163 195	2 306 283	1 786 724	92 143	145 316	101 931	106 721	43 484
1974	1 368 590	273 153	346 355	155 003	170 637	2 313 738	1 690 625	88 102	150 799	91 295	111 077	48 222
1975	1 431 049	282 255	378 398	171 504	195 186	2 458 391	1 788 432	91 499	172 711	107 017	119 519	41 509
1975												
janvier *	87 388	209 878	63 099	15 686	53 543	429 594	193 194	37 827	26 068	26 805	28 272	24 686
février *	86 260	211 837	69 769	18 123	61 363	447 352	199 534	40 220	28 279	29 703	33 433	23 332
mars *	270 811	255 649	105 910	22 262	73 607	728 239	366 724	55 919	37 411	72 418	59 881	28 066
avril *	1 007 263	283 196	131 352	31 414	82 621	1 535 846	1 131 245	56 810	41 159	86 126	62 048	32 489
mai *	1 199 688	347 101	442 248	163 051	233 005	2 385 093	1 648 779	113 118	154 443	150 050	115 481	47 834
juin *	1 638 519	298 312	398 348	204 311	230 643	2 770 133	1 987 261	77 881	215 049	125 500	158 095	56 217
juillet *	5 460 958	344 477	475 567	900 153	621 874	8 803 029	6 998 867	149 286	924 942	173 873	288 108	64 443
août *	4 919 440	326 743	471 291	513 378	569 069	7 399 921	5 903 848	271 535	334 310	196 966	404 507	52 930
septembre *	1 039 647	333 538	232 507	102 764	155 488	1 863 944	1 231 469	102 886	108 864	100 119	105 961	59 090
octobre *	215 158	306 777	117 535	25 910	79 086	744 466	355 911	53 991	58 430	54 104	57 232	43 827
novembre *	168 758	250 344	109 283	21 647	72 095	622 127	335 586	47 824	32 407	31 348	40 212	33 518
décembre *	232 431	199 823	119 208	16 627	64 790	632 879	393 025	36 115	44 144	24 265	31 864	23 773
1976												
janvier *	88 138	192 656	69 874	15 558	60 792	427 018	207 452	35 687	26 857	27 061	30 512	24 182
février *	75 277	205 692	76 425	18 906	61 333	437 633	205 716	37 518	26 713	28 974	33 254	23 925
mars *	130 006	246 876	82 821	22 885	66 885	549 473	256 113	52 444	32 315	43 360	38 009	30 988
avril *	1 104 068	290 764	169 925	36 792	86 413	1 687 962	1 214 112	62 557	51 724	114 882	88 566	37 691
mai *	938 113	334 674	364 522	155 466	212 990	2 005 765	1 399 475	90 201	125 433	113 370	90 423	50 801
juin *	1 664 365	308 201	502 702	250 008	265 046	2 990 322	2 119 373	86 406	268 662	133 091	175 478	60 140
juillet *	5 350 838	335 155	566 150	956 890	703 195	8 912 228	7 156 550	117 159	948 251	176 278	240 447	64 249

(1) Y compris les nuitées de camping.

(2) Ces chiffres sont déjà compris dans la colonne "Total".

## COMMERCE INTERIEUR ET TOURISME (suite)

Tourisme et hôtellerie : Nombre de nuitées (suite)

## 2. Résultats généraux par région touristique - mai 1976

PAYS DE RESIDENCE HABITUELLE	Hôtels reconnus	Etablis- sements non reconnus	Etablis- sements pour tourisme social	Etablis- sements de cure	Colonies de vacances	Villas, apparte- ments et chambres meublées, hôtes payants	Camping	Total
<b>LE ROYAUME</b>								
République fédérale d'Allemagne	61 065	6 949	5 635	707	348	7 120	8 599	90 423
Royaume-Uni	88 170	8 458	2 362	-	1 857	223	12 300	113 370
Espagne	6 731	2 720	171	-	44	1	384	10 051
France	53 459	8 258	6 531	256	2 387	9 458	9 852	90 201
Italie	13 300	1 905	300	-	40	183	1 314	17 042
Luxembourg (G.D.)	3 710	657	211	30	-	1 088	430	6 126
Pays-Bas	37 852	6 863	8 885	373	1 267	2 096	68 097	125 433
Autres pays d'Europe	49 809	5 290	1 695	74	120	145	1 761	58 894
Asie	9 517	1 509	351	12	-	3	87	11 479
République du Zaïre	2 558	110	207	-	-	240	18	3 133
Autres pays d'Afrique	8 218	1 448	1 298	-	247	-	181	11 392
Etats-Unis d'Amérique du Nord	47 743	1 222	874	-	3	-	959	50 801
Autres pays d'Amérique	11 235	1 223	1 565	-	-	151	484	14 658
Océanie	1 751	208	282	2	-	2	1 039	3 284
Apatrides	-	-	-	-	-	3	-	3
Total pays étrangers :	395 118	46 820	30 367	1 454	6 313	20 713	105 505	606 290
Belgique :	130 104	45 640	147 279	62 612	98 466	348 897	566 477	1 399 475
Total général :	525 222	92 460	177 646	64 066	104 779	369 610	671 982	2 005 765
<b>LITTORAL</b>								
République fédérale d'Allemagne	10 902	1 102	1 574	-	76	7 109	2 570	23 333
Royaume-Uni	43 843	5 016	367	-	1 839	220	8 456	59 741
Espagne	178	34	-	-	44	-	94	350
France	3 477	730	2 836	31	2 387	9 097	4 334	22 892
Italie	219	80	4	-	25	178	807	1 313
Luxembourg (G.D.)	1 124	481	-	-	-	1 086	337	3 028
Pays-Bas	3 740	264	559	-	333	2 012	1 737	8 645
Autres pays d'Europe	2 707	767	2	31	85	120	284	4 006
Asie	106	7	40	-	-	-	4	157
République du Zaïre	5	1	-	-	-	120	2	128
Autres pays d'Afrique	88	52	11	-	247	-	7	405
Etats-Unis d'Amérique du Nord	422	33	83	-	-	-	35	573
Autres pays d'Amérique	186	21	97	-	-	-	41	345
Océanie	40	3	41	-	-	1	49	134
Apatrides	-	-	-	-	-	3	-	3
Total pays étrangers :	67 037	8 591	5 624	62	5 036	19 946	18 757	125 053
Belgique :	59 658	17 895	78 444	19 619	75 067	345 042	217 335	813 060
Total général :	126 695	26 486	84 068	19 681	80 103	364 988	236 092	938 113
<b>VILLES D'ART</b>								
République fédérale d'Allemagne	37 102	2 120	2 909	-	222	4	198	42 555
Royaume-Uni	35 862	2 604	1 797	-	18	3	1 330	41 614
Espagne	5 443	2 455	56	-	-	1	-	7 955
France	38 465	4 508	2 531	-	-	26	898	46 428
Italie	10 660	929	68	-	-	-	55	11 712
Luxembourg (G.D.)	2 078	129	82	-	-	-	-	2 289
Pays-Bas	18 258	2 728	1 073	-	97	-	1 032	23 188
Autres pays d'Europe	39 613	3 029	773	-	4	25	81	43 525
Asie	8 741	1 396	302	-	-	3	44	10 486
République du Zaïre	2 121	90	207	-	-	-	-	2 418
Autres pays d'Afrique	7 701	1 216	1 226	-	-	-	27	10 170
Etats-Unis d'Amérique du Nord	39 173	959	711	-	3	-	145	40 991
Autres pays d'Amérique	10 026	1 105	970	-	-	1	91	12 193
Océanie	1 526	135	198	-	-	1	211	2 071
Apatrides	-	-	-	-	-	-	-	-
Total pays étrangers :	256 769	23 403	12 903	-	344	64	4 112	297 595
Belgique :	18 511	13 423	1 409	186	965	225	2 360	37 079
Total général :	275 280	36 826	14 312	186	1 309	289	6 472	334 674

## COMMERCE INTERIEUR ET TOURISME (suite)

Tourisme et hôtellerie : Nombre de nuitées (suite)

## 2. Résultats généraux par région touristique mai 1976

PAYS DE RESIDENCE HABITUELLES	Hôtels reconnus	Etablissements non reconnus	Etablissements pour tourisme social	Etablissements de cure	Colonies de vacances	Villas, appartements et chambres meublées, hôtes payants	Camping	Total
<b>MEUSE ET ARDENNES</b>								
République fédérale d'Allemagne	4 029	1 680	703	510	17	7	1 878	8 824
Royaume-Uni	2 817	81	152	-	-	-	753	3 803
Espagne	233	8	-	-	-	-	105	346
France	3 982	668	975	12	-	98	1 261	6 996
Italie	629	243	216	-	15	-	268	1 371
Luxembourg (G.D.)	99	11	61	18	-	2	77	268
Pays-Bas	10 497	791	4 670	339	217	78	17 656	34 248
Autres pays d'Europe	2 721	205	377	-	31	-	730	4 064
Asie	107	4	2	8	-	-	21	142
République du Zaïre	14	2	-	-	-	120	16	152
Autres pays d'Afrique	64	18	20	-	-	-	7	109
Etats-Unis d'Amérique du Nord	909	46	56	-	-	-	185	1 196
Autres pays d'Amérique	317	13	70	-	-	150	49	599
Océanie	97	3	7	-	-	-	73	180
Apatrides	-	-	-	-	-	-	-	-
Total pays étrangers :	26 515	3 773	7 307	887	280	455	23 079	62 298
Belgique :	37 816	7 962	43 799	35 674	15 229	3 251	158 498	302 224
Total général :	64 331	11 735	51 106	36 561	15 509	3 706	181 572	364 522
<b>CAMPINE</b>								
République fédérale d'Allemagne	1 095	915	203	194	-	-	1 335	3 742
Royaume-Uni	363	174	2	-	-	-	434	973
Espagne	431	17	-	-	-	-	72	520
France	239	331	3	-	-	-	267	840
Italie	150	74	-	-	-	5	8	237
Luxembourg (G.D.)	16	9	68	-	-	-	-	93
Pays-Bas	764	1 145	1 591	31	-	6	42 531	46 068
Autres pays d'Europe	254	244	452	-	-	-	195	1 145
Asie	18	19	-	-	-	-	-	37
République du Zaïre	15	-	-	-	-	-	-	15
Autres pays d'Afrique	9	18	-	-	-	-	2	29
Etats-Unis d'Amérique du Nord	176	14	2	-	-	-	57	249
Autres pays d'Amérique	44	5	7	-	-	-	19	75
Océanie	16	-	6	-	-	-	12	34
Apatrides	-	-	-	-	-	-	-	-
Total pays étrangers :	3 590	2 965	2 334	225	-	11	44 932	54 057
Belgique :	3 166	1 184	16 185	2 181	5 764	35	72 894	101 409
Total général :	6 756	4 149	18 519	2 406	5 764	46	117 826	155 466
<b>AUTRES COMMUNES TOURISTIQUES</b>								
République fédérale d'Allemagne	7 937	1 132	246	3	33	-	2 618	11 969
Royaume-Uni	5 285	583	44	-	-	-	1 327	7 239
Espagne	446	206	115	-	-	-	113	880
France	7 296	2 021	186	213	-	237	3 092	13 045
Italie	1 642	579	12	-	-	-	176	2 409
Luxembourg (G.D.)	393	27	-	12	-	-	16	448
Pays-Bas	4 593	1 935	992	3	620	-	5 141	13 284
Autres pays d'Europe	4 514	1 045	81	43	-	-	471	6 154
Asie	545	83	7	4	-	-	18	657
République du Zaïre	403	17	-	-	-	-	-	420
Autres pays d'Afrique	356	144	41	-	-	-	138	679
Etats-Unis d'Amérique du Nord	7 063	170	22	-	-	-	537	7 792
Autres pays d'Amérique	662	79	421	-	-	-	284	1 446
Océanie	72	67	30	2	-	-	694	865
Apatrides	-	-	-	-	-	-	-	-
Total pays étrangers :	41 207	8 088	2 197	280	653	237	14 625	67 287
Belgique :	10 953	5 176	7 442	4 952	1 441	344	115 395	145 703
Total général :	52 160	13 264	9 639	5 232	2 094	581	130 020	212 990

## COMMERCE INTERIEUR ET TOURISME (suite)

## Tourisme et hôtellerie : Nombre de nuitées (suite)

## 3. Résultats généraux par région touristique - juin 1976

PAYS DE RESIDENCE HABITUELLE	Hôtels reconnus	Etablis- sements non reconnus	Etablis- sements pour tourisme social	Etablis- sements de cure	Colonies de vacances	Villas, apparte- ments et chambres meublées, hôtes payants	Camping	Total
<b>LE ROYAUME</b>								
République fédérale d'Allemagne	68 893	12 549	10 428	14	6 908	54 029	22 657	175 478
Royaume-Uni	89 470	7 818	2 972	-	1 832	666	30 333	133 091
Espagne	6 011	2 368	177	9	409	128	728	9 830
France	44 192	7 773	4 275	242	536	16 591	12 797	86 406
Italie	12 315	1 641	505	60	334	277	2 286	17 418
Luxembourg (G.D.)	9 401	1 254	18	52	366	9 398	1 673	22 162
Pays-Bas	43 339	7 472	17 059	790	4 780	19 565	175 657	268 662
Autres pays d'Europe	37 877	4 694	2 285	58	504	683	5 021	51 122
Asie	10 112	1 212	483	-	10	116	275	12 208
République du Zaïre	2 779	242	130	-	-	464	3	3 618
Autres pays d'Afrique	8 066	1 343	1 149	-	182	2	260	11 002
Etats-Unis d'Amérique du Nord	54 408	1 684	2 187	-	12	90	1 759	60 140
Autres pays d'Amérique	11 562	1 240	2 277	1	-	145	799	16 024
Océanie	1 751	143	316	-	-	2	1 536	3 748
Apatriotes	12	-	-	-	-	28	-	40
Total pays étrangers :	400 188	51 433	44 261	1 226	15 873	102 184	255 784	870 949
Belgique :	203 429	63 223	224 397	55 990	95 104	739 016	738 214	2 119 373
<i>Total général :</i>	<i>603 617</i>	<i>114 656</i>	<i>268 658</i>	<i>57 216</i>	<i>110 977</i>	<i>841 200</i>	<i>993 998</i>	<i>2 990 322</i>
<b>LITTORAL</b>								
République fédérale d'Allemagne	23 761	5 020	3 694	-	6 826	53 976	10 228	103 505
Royaume-Uni	44 260	4 664	1 135	-	1 727	661	23 883	76 330
Espagne	222	24	1	-	409	128	177	961
France	3 845	1 074	634	24	452	16 495	5 567	28 091
Italie	486	133	14	-	244	202	1 098	2 177
Luxembourg (G.D.)	7 048	936	7	-	366	9 398	1 418	19 173
Pays-Bas	10 845	1 299	1 257	-	923	18 960	8 798	42 082
Autres pays d'Europe	2 752	260	387	24	470	640	920	5 453
Asie	189	28	92	-	10	116	45	480
République du Zaïre	7	10	3	-	-	329	2	348
Autres pays d'Afrique	101	44	4	-	182	2	48	380
Etats-Unis d'Amérique du Nord	596	55	278	-	12	90	177	1 208
Autres pays d'Amérique	241	26	192	-	-	-	73	532
Océanie	40	3	65	-	-	2	107	217
Apatriotes	-	-	-	-	-	28	-	28
Total pays étrangers :	94 393	13 576	7 759	48	11 621	101 027	52 541	280 965
Belgique :	123 115	33 260	128 536	20 211	70 821	734 062	273 395	1 383 400
<i>Total général :</i>	<i>217 508</i>	<i>46 836</i>	<i>136 295</i>	<i>20 259</i>	<i>82 442</i>	<i>835 089</i>	<i>325 936</i>	<i>1 664 365</i>
<b>VILLES D'ART</b>								
République fédérale d'Allemagne	33 200	3 508	2 344	-	34	1	504	39 591
Royaume-Uni	35 048	2 515	901	-	105	5	2 139	40 713
Espagne	4 735	2 004	102	-	-	-	37	6 878
France	28 876	3 962	2 656	-	84	27	1 369	36 974
Italie	9 193	709	131	-	-	15	88	10 136
Luxembourg (G.D.)	1 621	230	2	-	-	-	3	1 856
Pays-Bas	14 237	2 122	1 506	-	-	4	2 019	19 888
Autres pays d'Europe	28 501	2 855	650	-	2	43	460	32 511
Asie	8 849	1 116	386	-	-	-	39	10 390
République du Zaïre	2 285	203	130	-	-	4	-	2 622
Autres pays d'Afrique	7 505	1 098	1 120	-	-	-	44	9 767
Etats-Unis d'Amérique du Nord	42 904	1 323	1 659	-	-	-	293	46 179
Autres pays d'Amérique	10 390	1 101	1 948	-	-	-	130	13 569
Océanie	1 571	123	226	-	-	-	329	2 249
Apatriotes	12	-	-	-	-	-	-	12
Total pays étrangers :	228 927	22 869	13 761	-	225	99	7 454	273 335
Belgique :	17 790	12 153	649	201	1 046	157	2 870	34 866
<i>Total général :</i>	<i>246 717</i>	<i>35 022</i>	<i>14 410</i>	<i>201</i>	<i>1 271</i>	<i>256</i>	<i>10 324</i>	<i>308 201</i>



## COMMERCE INTERIEUR ET TOURISME (suite)

## Tourisme et hôtellerie : Nombre de nuités (suite)

## 3. Résultats généraux par région touristique juin 1976

PAYS DE RESIDENCE HABITUELLES	Hôtels reconnus	Etablis- sements non reconnus	Etablis- sements pour tourisme social	Etablis- sements de cure	Colonies de vacances	Villas, apparte- ments et chambres meublées, hôtes payants	Camping	Total
<b>MEUSE ET ARDENNES</b>								
République fédérale d'Allemagne	3 859	1 385	2 656	11	-	12	5 613	13 536
Royaume-Uni	4 493	138	850	-	-	-	1 709	7 190
Espagne	209	39	8	-	-	-	274	530
France	3 873	618	759	18	-	35	1 660	6 963
Italie	647	160	360	-	90	-	620	1 877
Luxembourg (G.D.)	191	47	8	33	-	-	207	486
Pays-Bas	12 567	999	9 193	760	210	563	41 195	65 487
Autres pays d'Europe	1 410	339	522	6	30	-	928	3 235
Asie	86	4	2	-	-	-	40	132
République du Zaïre	18	-	-	-	-	131	1	150
Autres pays d'Afrique	114	20	26	-	-	-	32	192
Etats-Unis d'Amérique du Nord	824	72	160	-	-	-	284	1 340
Autres pays d'Amérique	299	21	95	1	-	145	156	717
Océanie	59	6	8	-	-	-	99	172
Apatrides	-	-	-	-	-	-	-	-
Total pays étrangers :	28 649	3 848	14 647	829	330	886	52 818	102 007
Belgique :	46 310	10 961	70 017	31 854	17 671	3 988	219 894	400 695
<i>Total général :</i>	<i>74 959</i>	<i>14 809</i>	<i>84 664</i>	<i>32 683</i>	<i>18 001</i>	<i>4 874</i>	<i>272 712</i>	<i>502 702</i>
<b>CAMPINE</b>								
République fédérale d'Allemagne	1 134	1 395	56	-	-	8	2 596	5 189
Royaume-Uni	336	153	4	-	-	-	316	809
Espagne	309	3	-	-	-	-	36	348
France	359	184	8	-	-	-	459	1 010
Italie	222	84	-	-	-	-	117	423
Luxembourg (G.D.)	32	15	-	-	-	-	-	47
Pays-Bas	510	888	2 507	30	-	38	116 442	120 415
Autres pays d'Europe	321	217	328	-	-	-	328	1 194
Asie	61	3	2	-	-	-	-	66
République du Zaïre	-	24	-	-	-	-	-	24
Autres pays d'Afrique	15	8	-	-	-	-	-	23
Etats-Unis d'Amérique du Nord	285	46	3	-	-	-	46	380
Autres pays d'Amérique	47	4	1	-	-	-	2	54
Océanie	14	3	2	-	-	-	7	26
Apatrides	-	-	-	-	-	-	-	-
Total pays étrangers :	3 645	3 027	2 911	30	-	46	120 349	130 008
Belgique :	4 855	1 444	17 970	2 196	4 476	34	89 025	120 000
<i>Total général :</i>	<i>8 500</i>	<i>4 471</i>	<i>20 881</i>	<i>2 226</i>	<i>4 476</i>	<i>80</i>	<i>209 374</i>	<i>250 008</i>
<b>AUTRES COMMUNES TOURISTIQUES</b>								
République fédérale d'Allemagne	6 939	1 241	1 678	3	48	32	3 716	13 657
Royaume-Uni	5 333	348	82	-	-	-	2 286	8 049
Espagne	536	298	66	9	-	-	204	1 113
France	7 239	1 935	218	200	-	34	3 742	13 368
Italie	1 767	555	-	60	-	60	363	2 805
Luxembourg (G.D.)	509	26	1	19	-	-	45	600
Pays-Bas	5 180	2 164	2 596	-	3 647	-	7 203	20 790
Autres pays d'Europe	4 893	1 023	398	28	2	-	2 385	8 729
Asie	927	61	1	-	-	-	151	1 140
République du Zaïre	469	5	-	-	-	-	-	474
Autres pays d'Afrique	331	173	-	-	-	-	136	640
Etats-Unis d'Amérique du Nord	9 799	188	87	-	-	-	959	11 033
Autres pays d'Amérique	585	88	41	-	-	-	438	1 152
Océanie	67	8	15	-	-	-	994	1 084
Apatrides	-	-	-	-	-	-	-	-
Total pays étrangers :	44 574	8 113	5 183	319	3 697	126	22 622	84 634
Belgique :	11 359	5 405	7 225	1 528	1 090	775	153 030	180 412
<i>Total général :</i>	<i>55 933</i>	<i>13 518</i>	<i>12 408</i>	<i>1 847</i>	<i>4 787</i>	<i>901</i>	<i>175 652</i>	<i>285 046</i>

## COMMERCE INTERIEUR ET TOURISME (suite)

Tourisme et hôtellerie : Nombre de nuitées (suite)

## 4. Résultats généraux par région touristique - juillet 1976

PAYS DE RESIDENCE HABITUELLE	Hôtels reconnus	Etablis- sements non reconnus	Etablis- sements pour tourisme social	Etablis- sements de cure	Colonies de vacances	Villas, apparte- ments et chambres meublées, hôtes payants	Camping	Total
<b>LE ROYAUME</b>								
République fédérale d'Allemagne	77 047	19 288	21 475	20	1 198	61 579	59 840	240 447
Royaume-Uni	106 908	7 602	5 633	-	454	1 310	54 371	176 278
Espagne	8 294	2 481	1 287	-	263	119	3 658	16 102
France	38 936	9 800	3 674	654	2 271	25 645	36 179	117 159
Italie	10 727	2 156	1 083	62	766	1 101	11 800	27 695
Luxembourg (G.D.)	11 787	1 756	1 225	-	5 836	2 532	3 388	26 524
Pays-Bas	63 980	11 803	30 645	317	7 995	62 784	770 727	948 251
Autres pays d'Europe	41 867	5 901	5 597	2 017	2 441	1 600	17 748	77 171
Asie	11 662	1 554	1 278	-	513	89	643	15 739
République du Zaïre	2 758	207	121	-	-	1 208	76	4 370
Autres pays d'Afrique	9 436	1 842	2 074	-	254	558	1 214	15 378
Etats-Unis d'Amérique du Nord	55 304	2 395	3 325	-	252	743	2 230	64 249
Autres pays d'Amérique	14 625	1 853	2 325	-	138	335	2 109	21 385
Océanie	1 756	723	410	-	45	-	1 919	4 853
Apatrides	-	-	-	-	-	77	-	77
Total pays étrangers :	455 087	69 361	80 152	3 070	22 426	159 680	965 902	1 755 678
Belgique :	489 584	181 351	547 726	73 678	574 599	2 158 024	3 131 588	7 156 550
<i>Total général :</i>	<i>944 671</i>	<i>250 712</i>	<i>627 878</i>	<i>76 748</i>	<i>597 025</i>	<i>2 317 704</i>	<i>4 097 490</i>	<i>8 912 228</i>
<b>LITTORAL</b>								
République fédérale d'Allemagne	42 361	12 779	11 711	-	1 105	61 465	36 561	165 982
Royaume-Uni	64 004	3 478	1 175	-	356	1 309	41 131	111 453
Espagne	425	110	61	-	263	117	1 159	2 135
France	7 004	3 285	543	-	2 127	24 704	16 332	53 995
Italie	859	819	116	-	549	1 039	7 288	10 670
Luxembourg (G.D.)	9 883	1 505	1 080	-	5 836	2 530	3 146	23 980
Pays-Bas	20 716	3 320	3 650	-	1 027	59 779	54 681	143 173
Autres pays d'Europe	4 755	1 130	930	-	2 143	1 384	5 211	15 553
Asie	263	63	328	-	470	85	158	1 367
République du Zaïre	29	10	-	-	-	938	2	979
Autres pays d'Afrique	354	411	82	-	247	527	630	2 251
Etats-Unis d'Amérique du Nord	1 709	174	332	-	91	661	364	3 331
Autres pays d'Amérique	487	97	243	-	124	213	160	1 324
Océanie	68	44	96	-	31	-	63	302
Apatrides	-	-	-	-	-	77	-	77
Total pays étrangers :	152 917	27 225	20 347	-	14 369	154 828	166 886	536 572
Belgique :	326 249	132 764	281 966	30 329	465 997	2 119 110	1 457 851	4 814 266
<i>Total général :</i>	<i>479 166</i>	<i>159 989</i>	<i>302 313</i>	<i>30 329</i>	<i>480 366</i>	<i>2 273 938</i>	<i>1 624 737</i>	<i>5 350 838</i>
<b>VILLES D'ART</b>								
République fédérale d'Allemagne	24 474	3 491	3 113	-	69	-	1 474	32 621
Royaume-Uni	32 444	3 085	3 078	-	98	1	3 402	42 108
Espagne	7 208	2 202	1 189	-	-	2	633	11 234
France	21 805	4 206	1 881	-	144	24	3 277	31 337
Italie	7 823	707	619	-	-	-	558	9 707
Luxembourg (G.D.)	1 410	145	68	-	-	-	16	1 639
Pays-Bas	15 901	3 554	3 004	-	-	-	8 159	30 618
Autres pays d'Europe	29 855	3 369	3 495	-	267	38	2 385	39 409
Asie	10 769	1 263	893	-	43	4	76	13 048
République du Zaïre	2 610	148	120	-	-	-	2	2 880
Autres pays d'Afrique	8 114	1 232	1 935	-	7	-	104	11 392
Etats-Unis d'Amérique du Nord	41 949	1 891	2 814	-	161	2	426	47 243
Autres pays d'Amérique	12 737	1 671	1 921	-	14	-	392	16 735
Océanie	1 370	634	293	-	14	-	369	2 680
Apatrides	-	-	-	-	-	-	-	-
Total pays étrangers :	218 469	27 598	24 423	-	817	71	21 273	292 651
Belgique :	18 719	12 243	5 416	279	939	233	4 675	42 504
<i>Total général :</i>	<i>237 188</i>	<i>39 841</i>	<i>29 839</i>	<i>279</i>	<i>1 756</i>	<i>304</i>	<i>25 948</i>	<i>335 155</i>

## COMMERCE INTERIEUR ET TOURISME (suite)

## Tourisme et hôtellerie : Nombre de nuitées (suite)

## 4. Résultats généraux par région touristique - juillet 1976

PAYS DE RESIDENCE HABITUELLES	Hôtels reconnus	Etablis- sements non reconnus	Etablis- sements pour tourisme social	Etablis- sements de cure	Colonies de vacances	Villas, apparte- ments et chambres meublées, hôtes payants	Camping	Total
<b>MEUSE ET ARDENNES</b>								
République fédérale d'Allemagne	3 502	1 210	5 134	16	-	29	5 867	15 758
Royaume-Uni	5 783	255	897	-	-	-	3 217	10 152
Espagne	170	42	4	-	-	-	807	1 023
France	4 637	732	830	4	-	523	6 572	13 298
Italie	723	170	329	-	217	-	2 254	3 693
Luxembourg (G.D.)	170	70	76	-	-	2	192	510
Pays-Bas	21 963	2 215	16 870	286	217	2 955	196 863	241 369
Autres pays d'Europe	2 323	568	484	2	31	178	3 341	6 927
Asie	196	54	38	-	-	-	84	372
République du Zaïre	13	30	1	-	-	270	3	317
Autres pays d'Afrique	111	21	41	-	-	31	84	288
Etats-Unis d'Amérique du Nord	848	62	113	-	-	80	375	1 478
Autres pays d'Amérique	428	30	117	-	-	122	282	979
Océanie	91	5	2	-	-	-	129	227
Apatrides	-	-	-	-	-	-	-	-
Total pays étrangers :	40 958	5 464	24 936	308	465	4 190	220 070	296 391
Belgique :	111 371	27 326	150 415	93 417	68 645	37 210	841 375	1 269 759
<i>Total général :</i>	<i>152 329</i>	<i>32 790</i>	<i>175 351</i>	<i>33 725</i>	<i>69 110</i>	<i>41 400</i>	<i>1 061 445</i>	<i>1 566 150</i>
<b>CAMPINE</b>								
République fédérale d'Allemagne	1 052	904	91	-	24	-	4 371	6 442
Royaume-Uni	160	327	29	-	-	-	617	1 133
Espagne	46	7	4	-	-	-	112	169
France	264	227	7	-	-	-	1 063	1 561
Italie	86	64	2	-	-	-	842	994
Luxembourg (G.D.)	3	18	-	-	-	-	-	21
Pays-Bas	817	1 496	2 134	31	-	50	472 513	477 041
Autres pays d'Europe	297	85	324	1 984	-	-	876	3 566
Asie	41	18	1	-	-	-	5	65
République du Zaïre	88	-	-	-	-	-	28	116
Autres pays d'Afrique	11	16	-	-	-	-	59	86
Etats-Unis d'Amérique du Nord	141	53	15	-	-	-	63	272
Autres pays d'Amérique	14	8	8	-	-	-	53	83
Océanie	2	-	5	-	-	-	40	47
Apatrides	-	-	-	-	-	-	-	-
Total pays étrangers :	3 022	3 223	2 620	2 015	24	50	480 642	491 596
Belgique :	7 466	2 198	73 863	5 044	18 754	89	357 880	465 294
<i>Total général :</i>	<i>10 488</i>	<i>5 421</i>	<i>76 483</i>	<i>7 059</i>	<i>18 778</i>	<i>139</i>	<i>838 522</i>	<i>956 890</i>
<b>AUTRES COMMUNES TOURISTIQUES</b>								
République fédérale d'Allemagne	5 658	904	1 426	4	-	85	11 567	19 644
Royaume-Uni	4 517	457	454	-	-	-	6 004	11 432
Espagne	445	120	29	-	-	-	947	1 541
France	5 226	1 350	413	650	-	394	8 935	16 968
Italie	1 236	396	17	62	-	62	858	2 631
Luxembourg (G.D.)	321	18	1	-	-	-	34	374
Pays-Bas	4 583	1 218	4 987	-	6 751	-	38 511	56 050
Autres pays d'Europe	4 637	749	364	31	-	-	5 935	11 716
Asie	393	156	18	-	-	-	320	887
République du Zaïre	18	19	-	-	-	-	41	78
Autres pays d'Afrique	846	162	16	-	-	-	337	1 361
Etats-Unis d'Amérique du Nord	10 657	215	51	-	-	-	1 002	11 925
Autres pays d'Amérique	959	47	36	-	-	-	1 222	2 264
Océanie	225	40	14	-	-	-	1 318	1 597
Apatrides	-	-	-	-	-	-	-	-
Total pays étrangers :	39 721	5 851	7 826	747	6 751	541	77 031	138 468
Belgique :	25 779	6 820	36 066	4 609	20 264	1 382	469 807	564 727
<i>Total général :</i>	<i>65 500</i>	<i>12 671</i>	<i>43 892</i>	<i>5 356</i>	<i>27 015</i>	<i>1 923</i>	<i>546 838</i>	<i>703 195</i>

## REGISTRE DE COMMERCE

## 1. Inscriptions et radiations (1)

## a) Répartition des entreprises suivant le nombre d'établissements qu'elles comprennent

	A. Personnes physiques										Établ. immatric. (radiés) faisant partie d'entreprises existant au début du mois de l'inscription (à la fin du mois de la radiation) de(s) l'établissement(s) considéré(s)		TOTAL					
	ENTREPRISES COMPRENANT																	
	1 établissement		2 établissements		3 établissements		4 établissements		5 établissements et plus									
	Immatri- culations	Radia- tions	Immatri- culations	Radia- tions	Immatri- culations	Radia- tions	Immatri- culations	Radia- tions	Immatri- culations	Radia- tions					Immatri- culations	Radia- tions	Immatri- culations	Radia- tions
	NOMBRE D'ENTREPRISES																	
Situation au 1.3.1966	42	914	663		24		4		8					43	613			
Situation au 1.1.1972	177	083	5 971		458		103		79					183	694			
Situation au 1.1.1973	224	452	8 909		692		136		136					234	325			
Situation au 1.1.1974	271	450	11 270		935		201		163					284	919			
1974	31	140	22	518	515	639	40	43	14	14	9	4	-	-	31	718	23	218
Situation au 1.1.1975	313	847	13 117		1 117		240		196					328	517			
1975																		
janvier	3	439	1	896	92	55	9	3	3	-	1	-	-	-	3	544	1	954
février	2	439	2	954	32	85	1	4	-	-	-	-	-	-	2	472	3	043
mars	2	818	2	881	66	90	1	6	1	3	-	2	-	-	2	886	2	982
avril	2	772	2	376	64	62	3	5	-	3	-	-	-	-	2	839	2	446
mai	2	352	2	450	36	67	3	3	-	2	-	-	-	-	2	391	2	522
juin	2	759	1	804	47	41	5	3	-	1	1	1	-	-	2	812	1	850
juillet	2	001	2	020	25	64	2	5	-	-	-	1	-	-	2	028	2	090
août	2	020	1	741	42	50	1	2	-	-	-	-	-	-	2	063	1	793
septembre	3	317	2	264	51	43	-	4	-	1	-	1	-	-	3	368	2	313
octobre	2	412	1	810	48	48	2	1	3	1	1	-	-	-	2	466	1	860
	NOMBRE D'ETABLISSEMENTS																	
Situation au 1.3.1966	42	914	1 326		72		16		51					44	379			
Situation au 1.1.1972	177	083	11 942		1 374		412		803					191	614			
Situation au 1.1.1973	224	452	17 818		2 076		544		1 308					246	198			
Situation au 1.1.1974	271	450	22 540		2 805		804		1 561					299	160			
1974	31	140	22	518	1 030	1 278	120	129	56	56	69	23	2 217	1 399	34	632	25	403
Situation au 1.1.1975	313	846	26 234		3 351		960		1 849					346	240			
1975																		
janvier	3	439	1	896	184	110	27	9	12	-	11	-	4	124	3	677	2	139
février	2	439	2	954	64	170	3	12	-	-	-	-	4	110	2	510	3	246
mars	2	818	2	881	132	180	3	18	4	12	-	12	3	136	2	960	3	239
avril	2	772	2	376	128	124	9	15	-	12	-	-	-	101	2	909	2	628
mai	2	352	2	450	72	134	9	9	-	8	-	-	-	107	2	433	2	708
juin	2	759	1	804	94	82	15	9	-	4	7	7	-	63	2	875	1	969
juillet	2	001	2	020	50	128	6	15	-	-	-	7	-	79	2	057	2	249
août	2	020	1	741	84	100	3	6	-	-	-	-	-	72	21	07	1	919
septembre	3	317	2	264	102	86	-	12	-	4	-	5	-	98	34	19	2	469
octobre	2	412	1	810	96	96	6	3	12	4	8	-	-	188	25	34	2	101

## REGISTRE DU COMMERCE (suite)

## 1) Inscriptions et radiations (1) (suite)

## a) Répartition des entreprises suivant le nombre d'établissements qu'elles comprennent (suite)

B. Personnes morales															
ENTREPRISES COMPRENANT												Total		Total général Personnes physiques + personnes morales	
1 établissement		2 établissements		3 établissements		4 établissements		5 établissements et plus		Etabl. immatr. (radiés) faisant partie d'entrepr. existant au début du mois de l'inscription (à la fin du mois de la radiation de(s) l'établissement(s) considéré(s)					
Immatri- culations	Radia- tions	Immatri- culations	Radia- tions	Immatri- culations	Radia- tions	Immatri- culations	Radia- tions	Immatri- culations	Radia- tions	Immatri- culations	Radia- tions	Immatri- culations	Radia- tions	Immatri- culations	Radia- tions

## NOMBRE D'ENTREPRISES

Situation au 1.3.1966	4 301		166		30		13		15		-			4 525		48 138
Situation au 1.1.1972	48 289		2 851		636		328		634		-			52 738		236 432
Situation au 1.1.1973	51 966		3 465		764		291		653		-			57 139		291 464
Situation au 1.1.1974	57 029		3 851		855		320		696		-			62 751		346 770
1974	7 120	1 127	239	56	48	7	13	1	13	1	-	-		7 433	1 192	39 151 24 410
Situation au 1.1.1975	62 721		4 134		969		355		753		-			68 932		397 449
1975																
janvier	775	103	32	3	8	-	3	-	-	-	-	-	-	818	106	4 362 2 060
février	468	156	13	1	1	-	-	-	-	1	-	-	-	482	158	2 954 3 201
mars	527	152	22	9	2	2	1	1	1	-	-	-	-	553	164	3 439 3 146
avril	531	155	14	2	2	-	1	-	-	1	-	-	-	548	158	3 387 2 604
mai	479	121	16	1	1	-	1	-	2	-	-	-	-	499	122	2 890 2 644
juin	609	113	29	4	5	-	2	-	-	-	-	-	-	645	117	3 457 1 967
juillet	431	111	13	5	1	-	-	-	-	-	3	-	-	445	119	2 473 2 209
août	399	60	8	2	4	-	-	-	-	-	-	-	-	411	62	2 474 1 855
septembre	567	108	19	3	5	-	-	-	-	-	1	-	-	591	112	3 959 2 425
octobre	491	77	9	2	4	-	-	-	2	-	-	-	-	506	79	2 972 1 939

## NOMBRE D'ETABLISSEMENTS

Situation au 1.3.1966	4 301		332		90		52		127		-			4 902		49 281
Situation au 1.1.1972	48 289		5 702		1 908		1 312		15 824		-			73 035		264 649
Situation au 1.1.1973	51 966		6 930		2 292		1 164		14 599		-			76 951		323 149
Situation au 1.1.1974	57 029		7 702		2 565		1 280		14 035		-			82 611		381 771
1974	7 120	1 127	478	112	144	21	52	4	500	10	902	585		9 196	1 859	43 828 27 262
Situation au 1.1.1975	62 721		8 268		2 907		1 420		16 110		-			91 426		437 666
1975																
janvier	775	103	64	6	24	-	12	-	-	-	2	65		877	174	4 554 2 313
février	468	156	26	2	3	-	-	-	-	25	4	77		501	260	3 011 3 506
mars	527	152	44	18	6	6	4	4	5	-	1	52		587	232	3 547 3 471
avril	531	155	28	4	6	-	4	-	-	8	1	43		570	210	3 479 2 838
mai	479	121	32	2	3	-	4	-	30	-	-	39		548	162	2 981 2 870
juin	609	113	58	8	15	-	8	-	-	-	1	47		691	168	3 566 2 138
juillet	431	111	26	10	3	-	-	-	-	-	51	-		460	226	2 517 2 475
août	399	60	16	4	12	-	-	-	-	-	-	38		427	102	2 534 2 021
septembre	567	108	38	6	15	-	-	-	-	-	14	52		620	180	4 039 2 649
octobre	491	77	18	2	12	-	-	-	12	-	-	44		533	123	3 067 2 224

## REGISTRE DU COMMERCE (suite)

## 1. Inscriptions et radiations (1) (suite)

## b) Répartition des établissements d'après la nationalité

	A. Personnes physiques													
	Belgique		Rép. féd. d'Allemagne		France		Italie		G.D. de Luxembourg		Pays-Bas		Total Marché Commun	
	Immatri-culations	Radia-tions	Immatri-culations	Radia-tions	Immatri-culations	Radia-tions	Immatri-culations	Radia-tions	Immatri-culations	Radia-tions	Immatri-culations	Radia-tions	Immatri-culations	Radia-tions
Situation au 1.3.1966	42	549		46		213		599		86		333		43 826
Situation au 1.1.1972	190	942		49		78		1		14		504		191 588
Situation au 1.1.1973	245	348		66		110		2		14		624		246 164
Situation au 1.1.1974	298	155		79		130		4		19		721		299 108
1974	32 079	23 939	22	4	34	9	3	-	2	3	261	45	32 401	24 000
Situation au 1.1.1975	344	970		97		152		6		19		934		346 178
1975														
janvier	3 635	2 004	1	3	6	1	-	-	1	-	24	6	3 667	2 014
février	2 472	3 133	3	-	2	1	2	-	-	-	24	2	2 503	3 136
mars	2 929	3 089	3	-	2	1	-	-	1	-	20	12	2 955	3 102
avril	2 876	2 507	1	-	5	1	-	-	1	-	24	19	2 907	2 527
mai	2 396	2 600	5	-	4	-	1	-	1	-	26	1	2 433	2 601
juin	2 846	1 903	3	-	5	1	1	-	-	-	19	2	2 874	1 906
juillet	2 028	2 159	3	2	3	1	-	-	2	-	19	8	2 055	2 170
août	2 083	1 837	2	1	-	5	-	1	-	-	21	3	2 106	1 847
septembre	3 394	2 365	-	-	2	2	1	-	2	-	17	4	3 416	2 371
octobre	2 505	1 904	2	-	4	2	-	-	-	-	22	7	2 533	1 913

	Autres pays d'Europe		Autres pays du monde		Total		Etabl. immatr. (radiés) faisant partie d'entrepr. existant au début du mois de l'inscription (à la fin du mois de la radiation) de(s) l'établissement(s) considéré(s)		Total	
	Immatri-culations	Radia-tions	Immatri-culations	Radia-tions	Immatri-culations	Radia-tions	Immatri-culations	Radia-tions	Immatri-culations	Radia-tions
	Situation au 1.3.1966		304		249		44 379		-	
Situation au 1.1.1972		12		14		191 614		-		191 614
Situation au 1.1.1973		15		19		246 198		-		246 198
Situation au 1.1.1974		31		21		299 160		-		299 160
1974	10	3	4	1	32 415	24 004	2 217	1 399	34 632	25 403
Situation au 1.1.1975		43		19		346 240		-		346 240
1975										
janvier	4	-	2	1	3 673	2 015	4	124	3 677	2 139
février	3	-	-	-	2 506	3 136	4	110	2 510	3 246
mars	2	-	-	1	2 957	3 103	3	136	2 960	3 239
avril	1	-	1	-	2 909	2 527	-	101	2 909	2 628
mai	-	-	-	-	2 433	2 601	-	107	2 433	2 708
juin	1	-	-	-	2 875	1 906	-	63	2 875	1 969
juillet	2	-	-	-	2 057	2 170	-	79	2 057	2 249
août	1	-	-	-	2 107	1 847	-	72	2 107	1 919
septembre	2	-	1	-	3 419	2 371	-	98	3 419	2 469
octobre	1	-	-	-	2 534	1 913	-	188	2 534	2 101

## REGISTRE DU COMMERCE (suite)

## 1. Inscriptions et radiations (1) (suite)

## b) Répartition des établissements d'après la nationalité (suite)

	B. Personnes morales (2)							
	Belgique		Autres pays du Marché Commun		Autres pays du monde		Total	
	Immatri- culations	Radia- tions	Immatri- culations	Radia- tions	Immatri- culations	Radia- tions	Immatri- culations	Radia- tions
Situation au 1.3.1966	4 806		48		48		4 902	
Situation au 1.1.1972	71 903		643		489		73 035	
Situation au 1.1.1973	75 644		728		579		76 951	
Situation au 1.1.1974	81 116		778		717		82 611	
1974	8 128	1 224	85	16	81	34	8 294	1 274
Situation au 1.1.1975	89 807		850		769		91 426	
1975								
janvier	867	108	6	1	2	-	875	109
février	482	174	8	4	7	5	497	183
mars	578	175	3	3	5	2	586	180
avril	556	156	7	6	6	5	569	167
mai	540	118	3	4	5	1	548	123
juin	679	116	4	2	7	3	690	121
juillet	453	170	3	-	4	2	460	172
août	416	64	5	-	6	-	427	64
septembre	612	120	4	3	4	5	620	128
octobre	527	73	4	2	2	4	533	79

	Etablissements immatr. (radiés) faisant partie d'entreprises existant au début du mois de l' inscription (à la fin du mois de la radiation de(s) l'établisse- ment(s) considéré(s))		Total		Total général Personnes physiques+personnes morales	
	Immatri- culations	Radiations	Immatri- culations	Radiations	Immatri- culations	Radiations
Situation au 1.3.1966	-	-	4 902		49 281	
Situation au 1.1.1972	-	-	73 035		264 649	
Situation au 1.1.1973	-	-	76 951		323 149	
Situation au 1.1.1974	-	-	82 611		381 771	
1974	902	585	9 196	1 859	43 828	27 262
Situation au 1.1.1975	-	-	91 426		437 666	
1975						
janvier	2	65	877	174	4 554	2 313
février	4	77	501	260	3 011	3 506
mars	1	52	587	232	3 547	3 471
avril	1	43	570	210	3 479	2 838
mai	-	39	548	162	2 981	2 870
juin	1	47	691	168	3 566	2 138
juillet	-	54	460	226	2 517	2 475
août	-	38	427	102	2 534	2 021
septembre	-	52	620	180	4 039	2 649
octobre	-	44	533	123	3 067	2 224

(1) Pour l'interprétation des chiffres publiés, voir brochure "Commerce et Transports", n°5 - mai 1967, p. 23  
(2) La nationalité des personnes morales est déterminée par l'adresse du siège social de l'entreprise.

## REGISTRE DU COMMERCE (suite)

## 1. Inscriptions et radiations (1) (suite)

## c) Répartition des établissements d'après l'activité exercée.

	1. Agriculture, sylviculture, chasse et pêche											
	Agriculture et élevage		Activités annexes de l'agriculture, de l'élevage et de l'horticulture		Sylviculture et exploitation forestière		Chasse, piégeage et repeuplement en gibier		Pêche		Total	
	Immatri-culations	Radia-tions	Immatri-culations	Radia-tions	Immatri-culations	Radia-tions	Immatri-culations	Radia-tions	Immatri-culations	Radia-tions	Immatri-culations	Radia-tions
Situation au 1.3.1966	354		474		107		1		38		974	
Situation au 1.1.1972	2 115		1 856		596		2		214		4 783	
Situation au 1.1.1973	2 791		2 127		695		4		231		5 848	
Situation au 1.1.1974	3 366		2 484		847		7		274		6 978	
1974	927	164	226	89	136	38	-	1	28	26	717	318
Situation au 1.1.1975	3 950		2 855		1 023		6		291		8 125	
1975												
janvier	40	14	16	9	16	5	-	-	4	2	76	30
février	24	33	27	8	8	6	-	1	3	1	62	49
mars	14	23	28	17	7	1	-	-	2	2	51	43
avril	25	20	24	9	8	5	-	-	-	1	57	35
mai	19	16	23	6	9	7	-	-	3	1	54	30
juin	24	8	23	15	7	3	-	-	1	2	55	28
juillet	18	18	18	10	6	4	-	-	-	4	42	36
août	16	15	16	5	7	1	-	-	-	4	39	25
septembre	28	10	23	6	11	2	-	-	-	-	62	18
octobre	21	15	20	8	7	3	1	-	2	-	51	26

	2. Industries extractives											
	Extraction du charbon		Extraction des minerais métalliques		Extraction de pétrole		Extraction de la pierre à bâtir		Extraction d'autres minéraux non métalliques		Total	
	Immatri-culations	Radia-tions	Immatri-culations	Radia-tions	Immatri-culations	Radia-tions	Immatri-culations	Radia-tions	Immatri-culations	Radia-tions	Immatri-culations	Radia-tions
Situation au 1.3.1966	2		-		-		42		3		47	
Situation au 1.1.1972	28		2		2		325		17		374	
Situation au 1.1.1973	26		1		1		353		23		404	
Situation au 1.1.1974	26		1		1		409		26		463	
1974	1	1	-	-	-	-	30	12	-	1	31	14
Situation au 1.1.1975	26		1		1		454		27		509	
1975												
janvier	-	-	-	-	-	-	1	1	-	-	1	1
février	-	1	-	-	-	-	2	3	-	-	2	4
mars	-	-	-	-	-	-	4	1	1	1	5	2
avril	-	-	-	-	-	-	-	2	-	-	-	2
mai	-	-	-	-	-	-	1	4	-	2	1	6
juin	-	-	-	-	-	-	2	1	1	-	3	1
juillet	-	-	-	-	-	-	2	4	-	-	2	4
août	-	-	-	-	-	-	-	-	-	1	-	1
septembre	-	-	-	-	-	-	1	1	-	-	1	1
octobre	-	-	-	-	2	-	2	-	-	-	4	-

(1) Pour l'interprétation des chiffres publiés, voir brochure de "Commerce et Transports" n°5 - mai 1967, p. 23.



## REGISTRE DU COMMERCE (suite)

## 1. Inscriptions et radiations (suite)

## c) Répartition des établissements d'après l'activité exercée (suite)

	3. Industries manufacturières											
	Industries alimentaires		Fabrication des bois-		Industrie du tabac		Industrie textile		Fabrication des chaus-		Industrie du bois et du	
	Immatri- culations	Radia- tions	Immatri- culations	Radia- tions	Immatri- culations	Radia- tions	Immatri- culations	Radia- tions	Immatri- culations	Radia- tions	Immatri- culations	Radia- tions
Situation au 1.3.1966	901		34		9		221		913		523	
Situation au 1.1.1972	5 486		557		87		1 947		4 271		3 292	
Situation au 1.1.1973	7 705		614		108		2 226		5 506		3 971	
Situation au 1.1.1974	9 773		663		133		2 482		6 604		4 655	
1974	670	526	27	22	1	3	182	107	432	437	407	220
Situation au 1.1.1975	11 513		688		145		2 697		7 306		5 196	
1975												
janvier	103	50	2	2	2	-	15	9	43	37	48	33
février	66	85	2	6	-	-	6	19	33	52	24	23
mars	65	73	1	8	1	2	10	11	30	63	43	41
avril	53	47	4	5	-	-	10	14	39	34	44	29
mai	53	54	1	1	1	1	8	6	29	47	36	29
juin	61	40	3	2	1	2	11	16	32	29	48	19
juillet	39	51	-	-	1	1	8	9	20	38	22	18
août	34	58	1	-	1	1	7	8	20	29	17	16
septembre	69	71	-	1	-	3	11	3	35	43	46	21
octobre	37	43	2	2	-	-	3	9	21	33	43	22

	Industrie du papier et du carton		Imprimerie, édi- tions et industries connexes		Industrie du cuir et de la fourrure		Industrie du caoutchouc		Industrie chimique		Industrie des dérivés du pétrole et du charbon		Industrie des produits minéraux non métal- liques sauf ceux re- pris à la rubrique précédente	
	Immatri- culations	Radia- tions	Immatri- culations	Radia- tions	Immatri- culations	Radia- tions	Immatri- culations	Radia- tions	Immatri- culations	Radia- tions	Immatri- culations	Radia- tions	Immatri- culations	Radia- tions
	Situation au 1.3. 1966	44		421		66		18		128		2		172
Situation au 1.1. 1972	375		3 018		520		140		1 086		63		1 211	
Situation au 1.1. 1973	411		3 690		618		156		1 173		52		1 331	
Situation au 1.1. 1974	447		4 325		708		172		1 253		52		1 474	
1974	37	14	423	197	52	45	19	4	103	55	3	3	114	54
Situation au 1.1. 1975	486		4 856		768		195		1 332		56		1 624	
1975														
janvier	4	3	53	13	6	3	1	1	8	7	-	-	8	5
février	2	1	25	23	1	9	-	2	3	7	-	-	4	8
mars	2	4	31	38	1	2	-	1	10	9	-	-	6	6
avril	1	1	32	23	6	4	3	1	4	4	1	1	14	8
mai	1	2	18	25	4	4	3	-	5	6	-	-	3	5
juin	1	-	34	17	4	4	-	-	10	3	1	1	7	7
juillet	-	1	23	15	2	1	2	2	9	4	-	-	12	4
août	1	-	22	13	2	2	1	-	5	6	-	-	5	2
septembre	3	2	45	21	5	6	4	-	11	7	-	-	12	6
octobre	-	1	46	21	4	-	-	1	1	5	-	-	5	10

## REGISTRÉ DU COMMERCE (suite)

## 1. Inscriptions et radiations (1) (suite)

## c) Répartition des établissements d'après l'activité exercée (suite)

	3. Industries manufacturières (suite)													
	Industrie métallurgique de base		Fabrication d'ouvrages en métaux		Construction de machines à l'exclusion des machines électriques		Construction de machines, appareils et fournitures électriques		Construction de matériel de transport		Industries manufacturières diverses		TOTAL	
	Immatri-culations	Radia-tions	Immatri-culations	Radia-tions	Immatri-culations	Radia-tions	Immatri-culations	Radia-tions	Immatri-culations	Radia-tions	Immatri-culations	Radia-tions	Immatri-culations	Radia-tions
Situation au 1.3.1966	33		555		227		810		1 131		561		6 769	
Situation au 1.1.1972	655		3 451		1 754		3 723		7 022		3 190		41 848	
Situation au 1.1.1973	692		4 052		1 967		4 523		8 544		3 739		51 078	
Situation au 1.1.1974	758		4 806		2 185		5 477		10 399		4 297		60 663	
1974	40	26	506	254	166	84	517	289	925	579	450	259	5 074	3 178
Situation au 1.1.1975	791		5 447		2 364		6 453		12 082		4 747		68 746	
1975														
janvier	11	2	59	16	19	7	59	25	106	47	50	19	597	279
février	3	7	32	30	7	19	36	26	51	65	24	33	319	415
mars	4	5	44	37	18	12	30	37	77	73	36	31	409	453
avril	5	3	47	21	15	8	38	28	68	52	39	25	423	308
mai	-	4	38	22	9	11	32	33	67	61	31	25	339	336
juin	3	-	50	23	18	7	41	18	63	42	32	20	420	250
juillet	5	1	31	20	10	11	27	20	58	50	15	25	284	271
août	2	1	32	23	8	8	36	31	62	41	15	11	271	250
septembre	3	6	62	22	13	8	53	28	93	56	52	32	517	336
octobre	4	-	35	18	11	7	49	19	55	44	38	18	354	253

	4. Industrie de la construction		5. Electricité, gaz, eau, vapeur et chaleur								6. Commerce de gros	
	Total		Electricité, gaz et vapeur		Service des eaux		Centrale nucléaire		Total		Total	
	Immatri-culations	Radia-tions	Immatri-culations	Radia-tions	Immatri-culations	Radia-tions	Immatri-culations	Radia-tions	Immatri-culations	Radia-tions	Immatri-culations	Radia-tions
Situation au 1.3.1966	4 213		10		1		-		11		3 908	
Situation au 1.1.1972	21 316		73		20		2		95		25 899	
Situation au 1.1.1973	26 694		146		24		2		172		31 728	
Situation au 1.1.1974	33 484		143		28		4		175		37 018	
1974	3 688	1 784	5	1	1	1	-	1	6	3	4 015	1 886
Situation au 1.1.1975	40 892		148		28		4		180		42 122	
1975												
janvier	410	171	-	-	-	-	-	-	-	-	436	154
février	274	256	-	-	-	-	-	-	-	-	265	250
mars	304	269	-	-	-	-	-	-	-	-	300	304
avril	312	238	-	-	-	-	-	-	-	-	308	255
mai	265	216	-	-	-	-	-	-	-	-	272	200
juin	309	181	-	-	-	-	-	-	-	-	339	182
juillet	245	164	-	-	-	-	-	-	-	-	227	200
août	225	139	-	-	-	-	-	-	-	-	267	136
septembre	329	178	1	-	-	-	-	-	1	-	340	192
octobre	295	141	-	-	-	-	-	-	-	-	275	139

## REGISTRE DU COMMERCE (suite)

## 1. Inscriptions et radiations (1) (suite)

## c) Répartition des établissements d'après l'activité exercée (suite)

	7. Commerce de détail									
	Commerce de détail de produits alimentaires et tabacs		Commerce de détail de chaussures, de produits textiles et de vêtements		Commerce de détail d'articles d'ameublement, d'entretien et d'équipement ménager		Commerce de détail d'articles de luxe, de précision, d'objets d'art et de fantaisie		Commerce de détail d'autos, motos, bicyclettes et commerce connexe	
	Immatri- culations	Radia- tions	Immatri- culations	Radia- tions	Immatri- culations	Radia- tions	Immatri- culations	Radia- tions	Immatri- culations	Radia- tions
Situation au 1.3.1966	7 255		2 337		2 162		1 238		1 627	
Situation au 1.1.1972	30 082		11 667		9 519		6 109		6 514	
Situation au 1.1.1973	38 091		15 718		12 042		8 168		7 960	
Situation au 1.1.1974	45 462		19 479		14 481		10 147		9 168	
1974	3 596	3 804	2 053	1 461	1 466	1 049	1 179	697	956	672
Situation au 1.1.1975	52 302		22 052		16 335		11 703		10 321	
1975										
janvier	395	321	208	111	169	72	110	51	83	52
février	242	627	138	217	100	144	101	99	49	71
mars	332	437	165	200	131	119	103	94	64	80
avril	286	358	146	171	126	105	97	79	59	56
mai	253	414	130	165	120	120	76	81	59	82
juin	289	259	169	92	124	74	100	47	72	52
juillet	162	346	116	131	82	111	68	57	50	64
août	214	333	105	108	90	89	73	48	56	41
septembre	330	384	170	140	172	96	105	75	73	58
octobre	220	301	151	113	111	76	93	75	65	55

	Commerce de détail d'articles de papeterie, de librairie, de bureau et de musique		Commerce de détail d'articles de sport, de pêche, de chasse, de jouets et d'articles pour enfants		Commerce de détail d'articles divers		Commerce de détail à départements multiples		Total	
	Immatri- culations	Radia- tions	Immatri- culations	Radia- tions	Immatri- culations	Radia- tions	Immatri- culations	Radia- tions	Immatri- culations	Radia- tions
	Situation au 1.3.1966		816		191	1 422		234		17 282
Situation au 1.1.1972	3 474		1 128		6 144		2 824		77 461	
Situation au 1.1.1973	4 143		1 439		7 949		2 787		98 297	
Situation au 1.1.1974	4 746		1 749		9 616		2 536		117 384	
1974	654	454	248	127	993	647	120	105	11 265	9 016
Situation au 1.1.1975	5 315		2 017		11 263		2 734		134 042	
1975										
janvier	56	34	33	8	111	54	15	8	1 180	711
février	38	60	13	18	94	91	7	16	782	1 343
mars	50	59	18	27	98	87	9	10	970	1 113
avril	63	52	22	13	105	56	10	9	914	899
mai	48	45	19	16	58	62	16	6	779	991
juin	68	34	21	11	81	44	6	4	930	617
juillet	38	33	19	6	51	66	10	30	596	844
août	39	30	13	5	65	60	8	6	663	720
septembre	69	71	26	11	104	66	6	17	1 055	918
octobre	43	34	16	14	68	46	5	5	772	719

(1) Pour l'interprétation des chiffres publiés, voir brochure "Commerce et transport" n°5 - mai 1967, p. 23.

## REGISTRE DU COMMERCE (suite)

## 1. Inscriptions et radiations (1) (suite)

## c) Répartition des établissements d'après l'activité exercée (suite)

	8. Banques, assurances, affaires immobilières										9. Transports, entrepôts et communications					
	Banques et autres établi. financiers		Assurances		Affaires immobilières		Total		Transports		Entrepôts et magasins		Communi- cations		Total	
	Immatri- culations	Radia- tions	Immatri- culations	Radia- tions	Immatri- culations	Radia- tions	Immatri- culations	Radia- tions	Immatri- culations	Radia- tions	Immatri- culations	Radia- tions	Immatri- culations	Radia- tions	Immatri- culations	Radia- tions
Situation au 1.3.66	138		325		447		910		1 828		3		3		1 834	
Situation au 1.1.72	7 502		2 620		3 644		13 766		10 011		94		53		10 158	
Situation au 1.1.73	5 895		3 252		4 066		13 213		11 967		97		81		12 145	
Situation au 1.1.74	6 038		3 967		4 704		14 709		14 046		106		88		14 240	
1974	597	144	426	100	810	187	1 833	431	1 538	821	8	3	8	4	1 554	828
Situation au 1.1.75	7 500		5 007		5 390		17 897		16 020		113		94		16 227	
1975																
janvier	11	13	40	12	60	16	111	41	163	83	1	-	1	-	165	83
février	12	26	20	24	58	23	90	73	142	102	-	-	1	-	143	102
mars	9	33	34	18	63	27	106	78	133	108	-	1	-	-	133	109
avril	7	11	34	11	73	22	114	44	121	104	1	-	-	-	122	104
mai	11	27	24	12	62	16	97	55	102	101	-	-	1	-	103	101
juin	13	20	37	11	65	8	115	39	142	78	1	-	1	1	144	79
juillet	13	12	28	13	55	15	96	40	82	89	-	-	-	-	82	89
août	11	10	15	11	48	10	74	31	93	65	1	-	-	-	94	65
septembre	14	16	33	19	70	10	117	45	128	83	1	1	1	1	130	85
octobre	10	89	27	8	54	5	91	102	92	83	3	-	-	-	95	83

## 10. Services

	10. Services									
	Services fournis aux entre- prises		Services récréatifs		Services personnels		Enseignement		Médecine humaine et animale	
	Immatri- culations	Radia- tions	Immatri- culations	Radia- tions	Immatri- culations	Radia- tions	Immatri- culations	Radia- tions	Immatri- culations	Radia- tions
Situation au 1.3.66	1 225		651		11 362		18		10	
Situation au 1.1.72	9 065		2 719		54 878		180		98	
Situation au 1.1.73	11 088		3 559		66 149		252		121	
Situation au 1.1.74	12 737		4 083		76 938		295		140	
1974	2 350	951	687	213	12 053	8 236	28	14	15	3
Situation au 1.1.75	14 422		4 757		86 522		321		152	
1975										
janvier	293	81	52	24	1 187	722	5	-	4	-
février	190	95	36	42	834	855	-	1	-	-
mars	201	166	37	32	1 002	873	5	1	-	1
avril	207	126	49	37	953	749	3	-	-	-
mai	164	95	34	21	847	799	1	-	1	-
juin	209	88	35	20	975	632	2	1	3	1
juillet	144	76	21	15	765	719	2	-	1	1
août	148	73	26	13	706	558	1	-	2	-
septembre	262	96	44	19	1 160	744	4	1	2	-
octobre	203	82	29	17	876	643	5	2	1	-

(1) Pour l'interprétation des chiffres publiés, voir brochure "Commerce et Transport", n°5 - mai 1967, p.23.

## REGISTRE DU COMMERCE (suite)

## 1. Inscriptions et radiations (1) (suite)

## c) Répartition des établissements d'après l'activité exercée (suite)

	10. Services (suite)						11. Siège social sans activité		12. Total général	
	Arts et littérature		Architecture		Total		Total		Immatriculations	Radiations
	Immatriculations	Radiations	Immatriculations	Radiations	Immatriculations	Radiations	Immatriculations	Radiations		
Situation au 1.3.1966	9		36		13 811		22		49 281	
Situation au 1.1.1972	36		161		67 137		1 812		264 649	
Situation au 1.1.1973	49		192		81 410		2 160		323 149	
Situation au 1.1.1974	67		250		94 510		2 147		381 771	
1974	18	5	48	16	15 199	9 438	446	366	43 828	27 262
Situation au 1.1.1975	83		300		106 557		2 369		437 666	
1975										
janvier	2	1	3	1	1 546	829	32	14	4 554	2 313
février	-	-	2	1	1 062	994	12	20	3 011	3 506
mars	-	-	4	-	1 249	1 073	20	27	3 547	3 471
avril	-	-	6	2	1 218	914	11	39	3 479	2 838
mai	1	1	7	-	1 055	916	16	19	2 981	2 870
juin	1	-	-	2	1 225	744	26	17	3 566	2 138
juillet	1	1	-	-	934	812	9	15	2 517	2 475
août	-	1	4	1	887	646	14	8	2 534	2 021
septembre	2	-	1	3	1 475	883	12	13	4 039	2 649
octobre	1	1	7	1	1 122	746	8	15	3 067	2 224

(1) Pour l'interprétation des chiffres publiés, voir brochure "Commerce et Transports", n° 5 - mai 1967, p. 23.

## REGISTRE DU COMMERCE (suite)

## 1. Inscriptions et radiations (1) (suite)

## d) Répartition des établissements d'après le sexe et l'état civil du propriétaire de l'entreprise (Personnes physiques)

	Célibataire		Marié		Séparé de corps		Divorcé		Veuf		Total	
	Immatri- culations	Radiations	Immatri- culations	Radiations	Immatri- culations	Radiations	Immatri- culations	Radiations	Immatri- culations	Radiations	Immatri- culations	Radiations
<b>A. HOMMES</b>												
Situation au 1.3.1966	4 866		20 339		37		454		260		25 956	
Situation au 1.1.1972	18 758		99 097		120		2 783		1 284		122 042	
Situation au 1.1.1973	21 732		135 600		139		3 535		2 110		163 116	
Situation au 1.1.1974	24 574		171 712		150		4 244		2 658		203 338	
1974	3 760	1 629	14 765	11 006	20	13	617	359	161	294	19 323	13 301
Situation au 1.1.1975	27 067		204 183		171		4 999		2 917		239 337	
1975												
janvier	418	152	1 784	949	4	1	91	30	21	19	2 318	1 151
février	311	162	1 204	1 514	1	1	55	35	11	56	1 582	1 768
mars	313	199	1 384	1 652	2	-	50	45	23	55	1 772	1 951
avril	350	178	1 074	1 202	2	-	62	38	17	33	1 805	1 451
mai	286	158	1 199	1 257	-	1	51	32	23	40	1 499	1 488
juin	334	153	1 328	924	2	1	69	36	15	26	1 748	1 140
juillet	238	170	943	1 034	2	1	43	33	11	20	1 237	1 258
août	248	122	1 007	837	-	1	42	35	10	26	1 307	1 021
septembre	383	157	1 579	1 126	2	-	86	42	21	30	2 071	1 355
octobre	333	138	1 178	915	2	2	53	21	14	24	1 580	1 100
<b>B. FEMMES</b>												
Situation au 1.3.1966	2 154		13 758		51		771		1 689		18 423	
Situation au 1.1.1972	8 200		51 376		94		3 698		6 204		69 572	
Situation au 1.1.1973	10 132		60 797		115		4 341		7 697		83 082	
Situation au 1.1.1974	11 754		70 192		123		5 025		8 728		95 822	
1974	1 595	1 036	9 894	7 981	13	14	756	605	834	1 067	13 092	10 703
Situation au 1.1.1975	12 923		78 954		124		5 622		9 280		106 903	
1975												
janvier	188	89	998	638	2	-	78	52	89	85	1 355	864
février	101	126	689	1 009	1	4	63	49	70	180	924	1 368
mars	157	121	901	789	2	-	63	73	62	169	1 185	1 152
avril	125	110	828	772	1	-	74	74	76	120	1 104	1 076
mai	123	109	690	835	2	2	57	54	62	113	934	1 113
juin	118	74	886	576	1	3	64	44	58	69	1 127	766
juillet	99	95	633	672	1	-	42	61	45	84	820	912
août	102	69	587	642	2	-	60	38	49	77	800	826
septembre	150	108	1 051	761	-	1	84	50	63	96	1 348	1 016
octobre	132	81	700	611	2	-	66	57	54	64	954	813

(1) Pour l'interprétation des chiffres publiés, voir brochure "Commerce et Transports", n° 5 - mai 1967, p. 23.

## REGISTRE DU COMMERCE (suite)

## 1. Inscriptions et radiations (1) (suite)

## d) Répartition des établissements d'après le sexe et l'état civil du propriétaire de l'entreprise (Personnes physiques) (suite)

	Etablis. immatric. (radiés) faisant partie d'entreprises existant au début du mois de l'inscription (à la fin du mois de la radiation) de(s) l'établissement(s) consi- déré(s)		Total personnes physiques		Etablissements dépendant d'entreprises (personnes morales)		Total général (personnes physiques + personnes morales)	
	Immatri- culations	Radia- tions	Immatri- culations	Radia- tions	Immatri- culations	Radia- tions	Immatri- culations	Radia- tions
Situation au 1.3.1966	-	-	44 379	-	4 902	-	49 281	-
Situation au 1.1.1972	-	-	191 614	-	73 035	-	264 649	-
Situation au 1.1.1973	-	-	246 198	-	76 951	-	323 149	-
Situation au 1.1.1974	-	-	299 160	-	82 611	-	381 771	-
1974	2 217	1 399	34 632	25 403	9 196	1 859	43 828	27 262
Situation au 1.1.1975	-	-	346 240	-	91 426	-	437 666	-
1975								
janvier	4	124	3 677	2 139	877	174	4 554	2 313
février	4	110	2 510	3 246	501	260	3 011	3 506
mars	3	136	2 960	3 239	587	232	3 547	3 471
avril	-	101	2 909	2 628	570	210	3 479	2 838
mai	-	107	2 433	2 708	548	162	2 981	2 870
juin	-	63	2 875	1 969	691	168	3 566	2 138
juillet	-	79	2 057	2 249	460	226	2 517	2 475
août	-	72	2 107	1 919	427	102	2 534	2 021
septembre	-	98	3 419	2 469	620	180	4 039	2 649
octobre	-	188	2 534	2 101	533	123	3 067	2 224

(1) Pour l'interprétation des chiffres publiés, voir brochure "Commerce et Transports", n°5 - mai 1967, p. 23.

## REGISTRE DU COMMERCE (suite)

## 1. Inscriptions et radiations (1) (suite)

## e) Répartition des établissements d'après la forme juridique de l'entreprise (Personnes morales)

	Société étrangère en liquidation		Société étrangère dont le type n'est pas clairement spécifié		Société anonyme		Société en commandite simple		Société en commandite par actions		Société coopérative	
	Immatri-culation	Radia-tions	Immatri-culations	Radia-tions	Immatri-culations	Radia-tions	Immatri-culations	Radia-tions	Immatri-culations	Radia-tions	Immatri-culations	Radia-tions
Situation au 1.3.1966		3		54		1 293		42		1		171
Situation au 1.1.1972		765		494		31 526		278		20		5 893
Situation au 1.1.1973		891		567		31 214		264		22		5 898
Situation au 1.1.1974		947		748		32 395		275		16		6 006
1974	140	164	118	37	2 812	380	16	4	-	2	205	96
Situation au 1.1.1975	1 095		842		36 127		291		16		6 199	
1975												
janvier	16	8	4	1	244	27	-	1	-	-	23	6
février	5	13	13	4	134	38	1	2	-	-	13	17
mars	10	13	5	4	201	61	2	1	-	-	4	17
avril	9	19	9	7	182	67	3	1	-	-	8	8
mai	3	10	8	2	188	42	2	1	-	-	11	11
juin	5	10	10	4	227	36	3	-	-	-	13	17
juillet	5	8	6	2	151	55	3	-	-	-	12	10
août	5	5	8	-	158	16	2	-	-	-	6	11
septembre	6	13	6	5	200	52	2	-	-	-	16	1
octobre	4	4	5	6	173	35	-	-	-	-	9	4

	Société en nom collectif		S.P.R.L.		A.S.B.L.		Etablissements immatriculés (radiés) faisant partie d'entreprises existants au début du mois de l'inscription (à la fin du mois de la radiation) de(s) l'établissement(s) considéré(s)		Total personnes morales		Etablissements dépendant d'entreprises (personnes physiques)		Total général (personnes physiques + personnes morales)	
	Immatri-culations	Radia-tions	Immatri-culations	Radia-tions	Immatri-culations	Radia-tions	Immatri-culations	Radia-tions	Immatri-culations	Radia-tions	Immatri-culations	Radia-tions	Immatri-culations	Radia-tions
Situation au 1.3.1966	35		3 302		1		-		4 902		44 379		49 281	
Situation au 1.1.1972	614		33 445		-		-		73 035		191 614		264 649	
Situation au 1.1.1973	628		37 467		-		-		76 951		246 198		323 149	
Situation au 1.1.1974	637		41 586		-		-		82 610		299 160		381 771	
1974	41	24	4 962	567	-	-	902	585	9 196	1 859	34 632	25 403	43 828	27 262
Situation au 1.1.1975	643		46 213		-		-		91 426		346 240		437 666	
1975														
janvier	7	6	581	60	-	-	2	65	877	174	3 677	2 139	4 554	2 313
février	2	4	329	105	-	-	4	77	501	260	2 510	3 246	3 011	3 506
mars	4	2	360	82	-	-	1	52	587	232	2 960	3 239	3 547	3 471
avril	5	2	353	63	-	-	1	43	570	210	2 909	2 628	3 479	2 838
mai	1	2	335	55	-	-	-	39	548	162	2 433	2 708	2 981	2 870
juin	5	-	427	54	-	-	1	47	691	168	2 875	1 969	3 566	2 138
juillet	2	1	281	96	-	-	-	54	460	226	2 057	2 249	2 517	2 475
août	-	-	248	32	-	-	-	38	427	102	2 107	1 919	2 534	2 021
septembre	3	3	387	54	-	-	-	52	620	180	3 419	2 469	4 039	2 649
octobre	6	1	336	29	-	-	-	44	533	123	2 534	2 101	3 067	2 224

(1) Pour l'interprétation des chiffres publiés, voir brochure "Commerce et Transports", n°5 - mai 1967, p. 23.



## REGISTRE DU COMMERCE (suite)

## 1. Inscriptions et radiations (suite) (1)

## f) Répartition des établissements par arrondissement (2)

	Province d'Anvers									
	Arr. Anvers		Arr. Malines		Arr. Turnhout		Total province d'Anvers			
	Immatri- culations	Radia- tions	Immatri- culations	Radia- tions	Immatri- culations	Radia- tions	Immatri- culations	Radia- tions	Immatri- culations	Radia- tions
Situation au 1.3.1966	4 869		1 199		1 255		7 323			
Situation au 1.1.1972	29 396		6 195		6 808		42 399			
Situation au 1.1.1973	34 957		7 787		9 037		51 781			
Situation au 1.1.1974	38 961		9 190		10 739		58 890			
1974	4 420	2 818	932	584	1 381	688	6 733	4 090		
Situation au 1.1.1975	42 464		10 552		12 543		65 559			
1975										
janvier	408	261	65	30	141	49	614	340		
février	330	404	102	17	31	95	463	516		
mars	352	258	190	29	121	101	563	388		
avril	346	347	98	99	132	54	576	500		
mai	285	236	71	141	144	42	500	419		
juin	344	224	142	52	62	82	548	358		
juillet	299	205	63	124	72	96	434	425		
août	311	104	58	18	102	53	471	175		
septembre	457	332	80	88	106	61	643	481		
octobre	431	218	96	52	92	34	619	304		

	Province de Brabant											
	Arr. Bruxelles capitale		Arr. Bruxelles (3) communes périph.		Arr. Hal-Vilvorde		Arr. Louvain		Arr. Nivelles		Total province Brabant	
	Immatri- culations	Radia- tions	Immatri- culations	Radia- tions	Immatri- culations	Radia- tions	Immatri- culations	Radia- tions	Immatri- culations	Radia- tions	Immatri- culations	Radia- tions
Situation au 1.3.1966	7 773		194		1 742		1 645		1 128		12 482	
Situation au 1.1.1972	45 582		-		11 058		7 561		4 612		68 813	
Situation au 1.1.1973	51 682		-		13 074		9 750		6 302		80 808	
Situation au 1.1.1974	57 675		-		15 031		12 999		7 755		93 460	
1974	6 893	4 372	-	-	1 777	1 011	1 272	943	1 134	569	11 076	6 895
Situation au 1.1.1975	62 529		-		17 124		15 086		9 426		104 165	
1975												
janvier	839	365	-	-	257	87	124	68	112	69	1 332	589
février	381	114	-	-	122	25	80	161	101	12	684	312
mars	453	901	-	-	122	267	94	103	92	67	761	1 338
avril	630	373	-	-	145	88	88	96	94	71	957	628
mai	430	384	-	-	121	81	66	94	60	104	677	663
juin	672	408	-	-	169	101	105	68	80	56	1 026	633
juillet	328	283	-	-	73	96	66	69	105	57	572	505
août	419	256	-	-	93	89	81	86	63	5	656	436
septembre	661	483	-	-	196	113	111	65	85	76	1 053	737
octobre	380	404	-	-	67	92	100	86	104	48	651	630

(1) Pour l'interprétation des chiffres publiés, voir brochure "Commerce et Transports", n° 5 - mai 1967, p. 23,

(2) Non compris les sièges sans activité.

(3) La loi du 23.12.1970 a supprimé l'arrondissement de Bruxelles Communes périphériques, dont les communes font désormais partie de l'arrondissement de Hal-Vilvorde.

## REGISTRE DU COMMERCE (suite)

## 1. Inscriptions et radiations (1) (suite)

## f. Répartition des établissements par arrondissement (2) (suite)

	Province de Flandre occidentale									
	Arr. Bruges		Arr. Dixmude		Arr. Ypres		Arr. Courtrai		Arr. Ostende	
	Immatri- culations	Radia- tions	Immatri- culations	Radia- tions	Immatri- culations	Radia- tions	Immatri- culations	Radia- tions	Immatri- culations	Radia- tions
Situation au 1.3.1966	1 336		268		396		1 219		762	
Situation au 1.1.1972	7 071		1 122		2 289		7 331		4 112	
Situation au 1.1.1973	9 165		1 476		3 056		9 308		5 085	
Situation au 1.1.1974	11 446		1 939		3 941		10 987		6 117	
1974	1 189	806	191	105	426	255	1 224	683	740	502
Situation au 1.1.1975	13 564		2 338		4 770		12 927		7 008	
1975										
janvier	112	73	14	15	47	22	122	42	85	45
février	80	139	13	16	32	55	94	137	64	83
mars	125	100	15	12	28	28	102	59	75	41
avril	46	78	9	17	30	31	85	80	45	64
mai	96	86	14	7	33	20	80	68	52	50
juin	87	34	22	9	11	33	105	67	57	43
juillet	34	86	17	17	34	26	68	62	43	33
août	65	21	9	14	23	17	65	77	34	28
septembre	111	83	18	16	36	23	95	52	58	46
octobre	83	64	8	19	9	8	73	58	52	47

	Province de Flandre occidentale (suite)								
	Arr. Roulers		Arr. Tielt		Arr. Furnes		Total province de Flandre occidentale		
	Immatri- culations	Radia- tions	Immatri- culations	Radia- tions	Immatri- culations	Radia- tions	Immatri- culations	Radia- tions	
Situation au 1.3.1966		664		352		414		5 411	
Situation au 1.1.1972		3 839		1 982		1 771		29 517	
Situation au 1.1.1973		5 043		2 658		2 342		38 133	
Situation au 1.1.1974		6 088		3 251		2 907		46 676	
1974		627	337	332	165	308	221	5 037	3 074
Situation au 1.1.1975		7 189		3 972		3 442		55 210	
1975									
janvier		66	23	30	11	28	16	504	247
février		46	47	18	44	30	39	377	560
mars		71	42	20	20	26	16	462	318
avril		47	38	11	17	21	31	294	356
mai		46	37	22	16	16	20	359	304
juin		35	29	20	8	19	11	356	234
juillet		26	26	7	14	11	12	240	276
août		30	33	12	7	23	13	261	210
septembre		42	27	21	14	20	17	401	278
octobre		42	22	19	10	11	26	297	254

(1) Pour l'interprétation des chiffres publiés, voir brochure "Commerce et Transports", n° 5 - mai 1967, p. 23.

(2) Non compris les sièges sans activités.

## REGISTRE DU COMMERCE (suite)

## 1. Inscriptions et radiations (1) (suite)

## f. Répartition des établissements par arrondissement (2) (suite)

	Province de Flandre orientale												Total province de Flandre orientale	
	Arr. Alost		Arr. Termonde		Arr. Eeklo		Arr. Gand		Arr. Audenarde		Arr. St-Nicolas			
	Immatri- culations	Radia- tions	Immatri- culations	Radia- tions	Immatri- culations	Radia- tions	Immatri- culations	Radia- tions	Immatri- culations	Radia- tions	Immatri- culations	Radia- tions	Immatri- culations	Radia- tions
Situation au 1.3.1966	1 507		982		410		2 467		474		1 006		6 846	
Situation au 1.1.1972	6 014		4 282		2 412		14 520		2 434		4 761		34 423	
Situation au 1.1.1973	7 632		5 293		3 149		18 586		3 647		5 793		44 100	
Situation au 1.1.1974	8 778		6 356		3 683		21 744		4 583		7 071		52 215	
1974	1 240	532	683	463	303	240	1 951	1 625	376	272	740	523	5 293	3 655
Situation au 1.1.1975	11 677		8 089		4 093		24 250		5 145		8 420		61 674	
1975														
janvier	209	165	211	38	23	14	166	108	37	22	89	35	735	382
février	51	101	67	68	22	39	146	308	23	34	62	78	371	628
mars	42	22	82	92	25	19	170	142	29	32	61	57	409	364
avril	161	144	26	33	14	16	148	154	29	32	58	62	436	441
mai	32	17	75	64	18	29	109	164	31	27	78	52	343	353
juin	210	99	33	24	31	14	166	105	19	16	43	45	502	303
juillet	21	26	50	52	14	17	106	108	21	33	58	72	270	308
août	80	127	28	43	21	27	133	193	15	12	50	28	327	430
septembre	137	33	109	46	27	15	184	103	35	43	98	42	590	282
octobre	85	102	49	49	26	7	158	131	28	33	51	30	397	352

	Province de Hainaut							
	Arr. Ath		Arr. Charleroi		Arr. Mons		Arr. Mouscron	
	Immatri- culations	Radia- tions	Immatri- culations	Radia- tions	Immatri- culations	Radia- tions	Immatri- culations	Radia- tions
Situation au 1.3.1966		327		2 254		1 138		421
Situation au 1.1.1972		1 616		11 772		5 295		2 062
Situation au 1.1.1973		2 074		13 918		6 470		2 191
Situation au 1.1.1974		2 820		15 485		7 981		2 541
1974	268	191	1 938	1 176	1 106	647	396	183
Situation au 1.1.1975		3 096		17 118		9 839		3 406
1975								
janvier		29		175		85		30
février		20		151		32		13
mars		46		187		117		44
avril		24		66		86		28
mai		20		177		77		19
juin		26		76		88		21
juillet		28		134		60		19
août		13		175		61		25
septembre		23		186		114		22
octobre		11		159		64		15

(1) Pour l'interprétation des chiffres publiés, voir brochure "Commerce et Transports", n°5 - mai 1967, page 23.  
(2) Non compris les sièges sans activité.

## REGISTRE DU COMMERCE (suite)

## 1. Inscriptions et radiations (1) (suite)

## f) Répartition des établissements par arrondissement (2) (suite)

	Province de Hainaut (suite)							
	Arr. Soignies		Arr. Thuin		Arr. Tournai		Total province de Hainaut	
	Immatri- culations	Radia- tions	Immatri- culations	Radia- tions	Immatri- culations	Radia- tions	Immatri- culations	Radia- tions
Situation au 1.3.1966	799		619		645		6 203	
Situation au 1.1.1972	3 677		3 602		3 288		31 312	
Situation au 1.1.1973	4 344		4 352		4 371		37 720	
Situation au 1.1.1974	5 309		4 924		5 864		44 924	
1974	741	405	526	360	558	397	5 533	3 359
Situation au 1.1.1975	6 331		5 457		6 282		51 529	
1975								
janvier	65	25	65	24	73	25	522	230
février	17	72	47	62	11	84	291	655
mars	75	40	65	32	80	41	614	362
avril	52	34	31	30	40	21	327	268
mai	41	46	64	53	28	52	426	414
juin	56	31	20	28	43	18	330	211
juillet	49	32	39	48	41	29	370	374
août	49	45	54	4	34	25	411	189
septembre	56	33	55	63	51	30	507	375
octobre	39	32	37	25	23	22	348	247

	Province de Liège									
	Arr. Huy		Arr. Liège		Arr. Verviers		Arr. Waremme		Total province de Liège	
	Immatri- culations	Radia- tions	Immatri- culations	Radia- tions	Immatri- culations	Radia- tions	Immatri- culations	Radia- tions	Immatri- culations	Radia- tions
Situation au 1.3.1966	453		3 282		1 136		254		5 125	
Situation au 1.1.1972	2 182		18 061		5 783		1 318		27 344	
Situation au 1.1.1973	2 568		20 977		7 569		1 622		32 736	
Situation au 1.1.1974	3 155		23 015		10 043		1 913		38 126	
1974	379	243	2 541	1 870	1 073	618	210	133	4 203	2 864
Situation au 1.1.1975	4 067		24 629		11 765		2 338		42 799	
1975										
janvier	37	24	168	93	104	77	19	12	328	206
février	23	33	329	234	69	99	20	24	441	390
mars	30	31	186	190	82	85	19	27	317	333
avril	27	34	193	238	68	64	17	13	305	349
mai	27	27	168	232	76	69	19	17	290	345
juin	31	10	218	86	90	75	18	7	357	178
juillet	23	36	132	141	54	40	11	10	220	227
août	14	18	69	236	30	86	6	11	119	351
septembre	33	19	293	144	70	58	16	5	412	226
octobre	17	26	188	72	83	29	4	10	292	137

(1) Pour l'interprétation des chiffres publiés, voir brochure "Commerce et Transports", n° 5 - mai 1967, p. 23.

(2) Non compris les sièges sans activité.

## REGISTRE DU COMMERCE (suite)

## I. Inscriptions et radiations (1) (suite)

## f. Répartition des établissements par arrondissement (2) (suite)

	Province de Limbourg							
	Arr. Hasselt		Arr. Maaseik		Arr. Tongres		Total province de Limbourg	
	Immatri- culations	Radia- tions	Immatri- culations	Radia- tions	Immatri- culations	Radia- tions	Immatri- culations	Radia- tions
Situation au 1.3.1966	1 442		639		793		2 874	
Situation au 1.1.1972	6 932		3 314		3 649		13 895	
Situation au 1.1.1973	8 512		4 065		4 544		17 121	
Situation au 1.1.1974	11 051		5 441		5 509		22 001	
1974	1 369	726	720	333	834	385	2 923	1 444
Situation au 1.1.1975	13 405		6 805		6 999		27 209	
1975								
janvier	135	80	66	35	74	20	275	135
février	88	97	64	52	85	69	237	218
mars	64	99	26	41	-	33	90	173
avril	155	60	110	29	125	39	390	128
mai	62	82	58	38	80	25	200	145
juin	94	63	71	28	57	34	222	125
juillet	89	99	54	39	75	49	218	187
août	70	47	28	20	28	35	126	102
septembre	101	50	54	30	36	60	191	140
octobre	111	60	68	19	106	33	285	112

	Province de Luxembourg											
	Arr. Arlon		Arr. Bastogne		Arr. Marche-en- Famenne		Arr. Neufchâteau		Arr. Virton		Total province de Luxembourg	
	Immatri- culations	Radia- tions	Immatri- culations	Radia- tions	Immatri- culations	Radia- tions	Immatri- culations	Radia- tions	Immatri- culations	Radia- tions	Immatri- culations	Radia- tions
Situation au 1.3.1966	271		179		210		266		222		1 148	
Situation au 1.1.1972	1 186		820		1 194		1 379		1 111		5 690	
Situation au 1.1.1973	1 622		1 152		1 596		1 844		1 501		7 715	
Situation au 1.1.1974	2 049		1 517		2 006		2 344		1 885		9 801	
1974	204	175	162	97	201	128	213	144	147	121	927	665
Situation au 1.1.1975	2 254		1 765		2 304		2 646		2 085		11 054	
1975												
janvier	22	6	19	13	21	23	13	11	15	7	90	60
février	7	24	2	9	16	13	-	26	10	16	35	88
mars	18	9	12	10	20	18	21	8	16	17	87	62
avril	16	20	14	7	14	14	12	9	6	13	62	63
mai	12	14	5	14	14	25	7	12	13	14	51	79
juin	21	10	7	5	16	7	11	8	9	8	64	38
juillet	22	8	12	11	10	15	19	7	7	9	70	50
août	3	20	14	4	11	10	15	9	11	10	54	53
septembre	19	9	10	10	11	7	15	17	15	9	70	52
octobre	9	15	8	9	12	14	4	17	4	13	37	68

(1) Pour l'interprétation des chiffres publiés, voir brochure "Commerce et Transports", N° 5- mai 1967, p. 23

(2) Non compris les sièges sans activité.

## REGISTRE DU COMMERCE (suite)

## 1. Inscriptions et radiations (1) (suite)

## f. Répartition des établissements par arrondissement (2) (suite)

	Province de Namur									
	Arr. Dinant		Arr. Namur		Arr. Philippeville		Total province de Namur		Le Royaume	
	Immatri- culations	Radia- tions	Immatri- culations	Radia- tions	Immatri- culations	Radia- tions	Immatri- culations	Radia- tions	Immatri- culations	Radia- tions
Situation au 1.3.1966	418		1 187		242		1 847		49 259	
Situation au 1.1.1972	2 317		5 729		1 395		9 441		262 834	
Situation au 1.1.1973	2 961		6 099		1 812		10 872		320 986	
Situation au 1.1.1974	3 817		7 427		2 285		13 529		379 622	
1974	439	223	964	493	254	134	1 657	850	43 382	26 896
Situation au 1.1.1975	4 479		8 977		2 639		16 095		435 294	
1975										
janvier	25	41	73	48	24	21	122	110	4 522	2 299
février	21	35	63	69	16	15	100	119	2 999	3 486
mars	31	24	71	62	22	20	124	106	3 527	3 444
avril	29	15	73	45	19	6	121	66	3 468	2 799
mai	30	36	80	73	9	20	119	129	2 965	2 851
juin	26	16	93	16	16	9	135	41	3 540	2 121
juillet	32	26	68	70	14	12	114	108	2 508	2 460
août	19	10	67	48	9	9	95	67	2 520	2 013
septembre	42	14	91	38	27	13	160	65	4 027	2 636
octobre	37	25	72	67	24	13	133	105	3 059	2 209

## g. Répartition des établissements d'après la forme de distribution

	Etablissement ordinaire		Commerce ambulant		Batelier		Forain		Kiosque	
	Immatri- culations	Radiations	Immatri- culations	Radiations	Immatri- culations	Radiations	Immatri- culations	Radiations	Immatri- culations	Radiations
Situation au 1.3.1966	46 595		1 805		311		377		157	
Situation au 1.1.1972	253 251		6 889		1 493		840		274	
Situation au 1.1.1973	309 273		8 525		1 859		923		304	
Situation au 1.1.1974	365 591		10 347		2 221		1 048		305	
1974	41 761	25 778	1 143	840	311	179	102	50	54	41
Situation au 1.1.1975	419 125		11 993		2 602		1 154		329	
1975										
janvier	4 359	2 185	109	69	28	25	17	13	8	7
février	2 887	3 352	64	108	39	18	7	4	2	4
mars	3 381	3 310	107	105	23	16	11	7	4	5
avril	3 319	2 681	106	70	23	25	15	14	5	7
mai	2 867	2 721	63	95	19	23	12	9	4	3
juin	3 407	2 038	95	54	27	20	6	5	5	4
juillet	2 434	2 369	58	67	13	20	3	3	-	1
août	2 430	1 951	64	42	22	14	1	3	3	1
septembre	3 841	2 527	145	73	29	25	6	3	4	3
octobre	2 954	2 111	75	62	24	28	3	4	2	3

(1) Pour l'interprétation des chiffres publiés, voir brochure "Commerce et Transports", n° 5 - mai 1967, p. 23.

(2) Non compris les sièges sans activité.

## REGISTRE DU COMMERCE (suite)

## 1. Inscriptions et radiations (1) (suite)

## g) Répartition des établissements d'après la forme de distribution (suite)

	Vente par correspondance		Vente par automate		Foires et expositions		Siège social sans activité		Total	
	Immatri-culations	Radia-tions	Immatri-culations	Radia-tions	Immatri-culations	Radia-tions	Immatri-culations	Radia-tions	Immatri-culations	Radia-tions
Situation au 1.3.1966	11		3		-		22		49	281
Situation au 1.1.1972	59		6		25		1 812		264	649
Situation au 1.1.1973	67		4		34		2 160		323	149
Situation au 1.1.1974	76		3		33		2 147		381	771
1974	10	7	-	-	1	1	446	366	43 828	27 262
Situation au 1.1.1975	82		4		8		2 369		437	666
1975										
janvier	1	-	-	-	-	-	32	14	4 554	2 313
février	-	-	-	-	-	-	12	20	3 011	3 506
mars	1	1	-	-	-	-	20	27	3 547	3 471
avril	-	2	-	-	-	-	11	39	3 479	2 838
mai	-	-	-	-	-	-	16	19	2 981	2 870
juin	-	-	-	-	-	-	26	17	3 566	2 138
juillet	-	-	-	-	-	-	9	15	2 517	2 475
août	-	1	-	-	-	1	14	8	2 534	2 021
septembre	2	-	-	-	-	-	12	13	4 039	2 649
octobre	1	-	-	1	-	-	8	15	3 067	2 224

(1) Pour l'interprétation des chiffres publiés, voir brochure "Commerce et Transports", n°5 - mai 1967, p.23.

## REGISTRE DU COMMERCE (suite)

## 2. Réinscriptions (1)

## a) Répartition des entreprises suivant le nombre d'établissements qu'elles comprennent

A. PERSONNES PHYSIQUES							
ENTREPRISES COMPRENANT							
1	2	3	4	5	Etablissements immatriculés faisant partie d'entreprises existant au début du mois de la réins- cription de(s) l'établisse- ment(s) con- sidéré(s)	TOTAL	
établissement	établisse- ments	établisse- ments	établisse- ments	établisse- ments et plus			
Immatricula- tions	Immatricula- tions	Immatricula- tions	Immatricula- tions	Immatricula- tions	Immatricula- tions	Immatricula- tions	
NOMBRE D'ENTREPRISES							
1974	35 021	1 303	86	22	10	-	36 442
1975							
janvier	81	3	1	-	-	-	85
février	14	1	-	-	-	-	15
mars	21	1	-	1	-	-	23
avril	33	1	-	-	-	-	34
mai	34	2	-	-	-	-	36
juin	-	-	-	-	-	-	-
juillet	-	-	-	-	-	-	-
août	-	-	-	-	-	-	-
septembre	-	-	-	-	-	-	-
octobre	-	-	-	-	-	-	-
NOMBRE D'ETABLISSEMENTS							
1974	35 021	2 606	258	88	58	322	38 353
1975							
janvier	81	6	3	-	-	-	90
février	14	2	-	-	-	-	16
mars	21	2	-	4	-	-	27
avril	33	2	-	-	-	-	35
mai	34	4	-	-	-	-	38
juin	-	-	-	-	-	-	-
juillet	-	-	-	-	-	-	-
août	-	-	-	-	-	-	-
septembre	-	-	-	-	-	-	-
octobre	-	-	-	-	-	-	-

(1) Ces réinscriptions ont été effectuées en exécution de l'arrêté ministériel du 18 décembre 1969, entré en vigueur le 1<sup>er</sup> janvier 1970. Elles concernent les personnes physiques belges ou étrangères, immatriculées conformément à la loi du 30 mai 1924 portant création du registre de commerce.



## REGISTRE DU COMMERCE (suite)

## 2. Réinscriptions (1) (suite)

## a) Répartition des entreprises suivant le nombre d'établissement qu'elles comprennent (suite)

B. PERSONNES MORALES						
ENTREPRISES COMPRENNANT						
1	2	3	4	5	Etablissements immatriculés, faisant partie d'entreprises existant au début du mois de la réins- cription de(s) l'établisse- ment(s) consi- déré(s)	TOTAL
éta-blis-se- ment	éta-blis-se- ments	éta-blis-se- ments	éta-blis-se- ments	éta-blis-se- ments et plus		Immatricu- lations
Immatricu- lations	Immatricu- lations	Immatricu- lations	Immatricu- lations	Immatricu- lations	Immatricu- lations	Immatricu- lations

## NOMBRE D'ENTREPRISES

1974	11	-	-	-	-	-	11
1975							
janvier	-	-	-	-	-	-	-
février	-	-	-	-	-	-	-
mars	-	-	-	-	-	-	-
avril	-	-	-	-	-	-	-
mai	-	-	-	-	-	-	-
juin	-	-	-	-	-	-	-
juillet	-	-	-	-	-	-	-
août	-	-	-	-	-	-	-
septembre	-	-	-	-	-	-	-
octobre	-	-	-	-	-	-	-

## NOMBRE D'ETABLISSEMENTS

1974	11	-	-	-	-	1 483	1 494
1975							
janvier	-	-	-	-	-	-	-
février	-	-	-	-	-	-	-
mars	-	-	-	-	-	-	-
avril	-	-	-	-	-	-	-
mai	-	-	-	-	-	-	-
juin	-	-	-	-	-	-	-
juillet	-	-	-	-	-	-	-
août	-	-	-	-	-	-	-
septembre	-	-	-	-	-	-	-
octobre	-	-	-	-	-	-	-

(1) Ces inscriptions ont été effectuées en exécution de l'arrêté ministériel du 5 septembre 1969, entré en vigueur le 1<sup>er</sup> octobre 1969. Elles concernent les personnes morales belges ou étrangères, immatriculées conformément à la loi du 30 mai 1924 portant création du registre de commerce.

## REGISTRE DU COMMERCE (suite)

## 2. Réinscriptions (1) (suite)

## b) Répartition des établissements d'après l'activité exercée

	Agriculture - Sylviculture - Pêche et chasse	Industrie extractive	Industries manufacturières	Industries de la construction	Electricité, gaz, eau, vapeur et chaleur	Commerce de gros	Commerce de détail	Banques, assurances, affaires immobilières	Transports, entrepôts et communications	Services	Siège social sans activité	Total général
1974	752	30	6 243	5 540	2	2 962	14 686	1 819	1 267	6 427	119	39 847
1975												
janvier	1	1	8	9	-	6	39	2	9	15	-	90
février	-	-	-	4	-	-	8	-	1	3	-	16
mars	-	-	1	3	-	-	16	-	2	5	-	27
avril	-	-	5	6	-	1	14	2	2	5	-	35
mai	-	-	5	9	-	2	12	1	1	8	-	38
juin	-	-	-	-	-	-	-	-	-	-	-	-
juillet	-	-	-	-	-	-	-	-	-	-	-	-
août	-	-	-	-	-	-	-	-	-	-	-	-
septembre	-	-	-	-	-	-	-	-	-	-	-	-
octobre	-	-	-	-	-	-	-	-	-	-	-	-

(1) Ces réinscriptions ont été effectuées de l'arrêté ministériel du 5 septembre 1969, entré en vigueur le 1er octobre 1969. Elles concernent les personnes morales belges ou étrangères, immatriculées conformément à la loi du 30 mai 1924 portant création du registre du commerce.

**STATISTIQUES SEMESTRIELLES  
ET ANNUELLES**

## STATISTIQUE DE L'EXPLOITATION DES SALLES DE CINEMA - Année 1974

Tableau 1.- Cinémas présentant des films de 35 mm ou plus - Année 1974

- Répartition du nombre de salles, de places et de spectateurs par agglomération et province

Agglomération (1) et provinces	Nom- bre de salles	Nom- bre de places	Nombre de spectateurs								
			Total	1 <sup>er</sup> trimestre	% du total	2 <sup>ème</sup> trimestre	% du total	3 <sup>ème</sup> trimestre	% du total	4 <sup>ème</sup> trimestre	% du total
Anvers (agglom.)	37	22 625	3 568 141	908 158	25,45	832 453	23,33	871 858	24,43	955 672	26,79
Reste province d'Anvers	52	23 011	1 082 918	304 943	28,16	252 009	23,27	237 468	21,93	288 498	26,64
Bruxelles (agglom.)	84	41 629	7 158 934	1 943 442	27,15	1 679 079	23,45	1 541 051	21,53	1 995 362	27,87
Reste province de Brabant	51	23 816	1 848 886	521 880	28,23	429 189	23,21	375 393	20,30	522 424	28,26
Charleroi (agglom.)	24	13 333	1 531 649	395 668	25,83	328 605	21,45	338 482	22,10	463 394	30,62
Reste province de Hainaut	60	30 103	1 759 835	476 827	27,09	430 449	24,46	358 564	20,37	493 995	28,08
Liège (agglom.)	36	20 081	2 415 841	665 648	27,55	498 235	20,62	525 675	21,76	726 283	30,07
Reste province de Liège	37	15 013	658 537	194 888	29,59	143 397	21,78	132 841	20,17	187 411	28,46
Province de Limbourg	34	13 309	1 001 811	233 889	23,35	264 004	26,35	218 273	21,79	285 645	28,51
Province de Luxembourg	29	9 374	453 221	111 446	24,59	101 615	22,42	129 808	28,64	110 352	24,35
Province de Namur	25	10 019	777 572	189 104	24,32	159 737	20,54	154 316	19,85	274 415	35,29
Gand (agglom.)	16	9 674	1 243 244	350 851	28,22	274 339	22,07	260 465	20,95	357 589	28,76
Reste prov. de Flandre Or.	43	21 467	870 759	231 405	26,57	208 100	23,90	179 094	20,57	252 160	28,96
Prov. de Flandre occiden- tale	59	26 815	2 081 041	465 228	22,36	478 054	22,97	625 418	30,05	512 341	24,62
<i>Total général</i>	<i>587</i>	<i>280 269</i>	<i>26 452 389</i>	<i>6 993 377</i>	<i>26,44</i>	<i>6 079 265</i>	<i>22,98</i>	<i>5 948 706</i>	<i>22,49</i>	<i>7 431 041</i>	<i>28,09</i>

Tableau 2.- Cinémas présentant des films de 35 mm ou plus - Année 1974

Répartition du nombre de salles suivant la continuité dans l'exploitation, suivant le nombre de programmes présentés par semaine et selon le nombre de places dans les salles

Nombre de places dans les salles	Salles exploitées toute l'année (52 semaines)					Salles non exploitées toute l'année (de 49 à - de 52 semaines)				
	Nombre de salles présentant				Nombre de specta- teurs	Nombre de salles présentant par semaines :				Nombre de specta- teurs
	1 pro- gramme	2 pro- grammes	3 program- mes et +	Total		1 pro- gramme	2 pro- grammes	3 program- mes et +	Total	
Moins de 200	16	-	1	19	1 100 988	3	1	-	4	70 952
200 à moins de 300	47	5	4	56	3 158 193	11	4	1	16	315 933
300 à moins de 400	40	19	5	64	2 670 354	10	8	3	21	432 154
400 à moins de 500	35	19	13	67	2 993 647	10	5	1	16	421 237
500 à moins de 600	30	8	7	45	2 266 004	8	4	3	15	495 770
600 à moins de 700	28	7	2	37	2 128 007	9	3	1	13	507 134
700 à moins de 800	7	1	1	9	487 089	5	1	1	7	395 139
800 à moins de 900	8	1	3	12	1 074 331	6	3	-	9	352 564
900 à moins de 1 000	11	1	-	12	1 352 326	2	-	-	2	305 590
1 000 et plus	14	1	1	16	3 174 144	-	-	-	-	-
<i>Total</i>	<i>236</i>	<i>62</i>	<i>37</i>	<i>335</i>	<i>20 405 083</i>	<i>64</i>	<i>29</i>	<i>10</i>	<i>103</i>	<i>3 296 473</i>

(1) Agglomération d'Anvers, Berchem, Borgerhout, Deurne, Hoboken, Merksem, Mortsel, Wilrijk

Agglomération de Bruxelles : Anderlecht, Auderghem, Berchem-Sainte-Agathe, Bruxelles, Etterbeek, Evere, Forest, Ganshoren, Ixelles, Jette, Koekelberg, Molenbeek-Saint-Jean, Saint-Gilles, Saint-Josse-ten-Noode, Schaerbeek, Uccle, Watermael-Boisfort, Woluwe-Saint-Pierre.

Agglomération de Charleroi : Charleroi, Châtelet, Châtelaineau, Couillet, Dampremy, Gilly, Gosselie, Jumet, Lodelinsart, Marchienne-au-Pont, Marcinelle, Monceau-sur-Sambre, Mont-sur-Marchienne, Pironchamps, Pont-de-Loup, Ransart, Roux.

Agglomération de Gand : Gand, Gentbrugge, Ledeburg, Mariakerke, Sint-Amansberg, Wondelgem.

Agglomération de Liège : Angleur, Ans, Argenteau, Bressoux, Chênée, Cheratte, Flémalle-Grande, Flémalle-Haute, Glain, Grâce-Hollogne, Grivegnée, Hermalle-sous-Argenteau, Herstal, Jemeppe, Liège, Mons, Jupille, Montégnée, Ougrée, Rocourt, Saint-Nicolas, Seraing, Tilleurs, Vaux-sous-Chèvremont, Vivegnis, Vottem, Wandre.

Tableau 2.- (suite)

Nombre de places dans les salles	Salles non exploitées toute l'année										Total des salles				
	(26 à - de 49 semaines)					(- de 26 semaines)					Nombre de salles pré- sentant par semaines :				
	Nombre de salles pré- sentant par semaines :				Nombre de specta- teurs	Nombre de salles pré- sentant par semaines :				Nombre de specta- teurs	Nombre de salles pré- sentant par semaines :				Nombre de specta- teurs
	1 pro- gram- me	2 pro- gram- mes	3 pro- gram- mes et +	Total		1 pro- gram- me	2 pro- gram- mes	3 pro- gram- mes et +	Total		1 pro- gram- me	2 pro- gram- mes	3 pro- gram- mes et +	Total	
Moins de 200	7	1	-	8	144 115	10	1	-	11	45 391	36	3	1	40	1 361 446
200 à moins de 300	14	5	2	21	145 450	4	2	-	6	66 762	76	16	7	99	3 686 338
300 à moins de 400	19	5	1	25	307 781	4	-	-	4	25 073	73	32	9	114	3 435 362
400 à moins de 500	8	4	1	13	176 884	2	1	-	3	8 261	55	29	15	99	3 600 029
500 à moins de 600	11	6	3	20	558 638	3	1	-	4	99 756	52	19	13	84	3 420 188
600 à moins de 700	4	1	1	6	90 220	2	-	-	2	17 258	43	11	4	58	2 742 619
700 à moins de 800	6	1	3	10	431 037	-	-	-	-	-	18	3	5	26	1 313 265
800 à moins de 900	6	-	-	6	327 100	2	-	2	4	37 525	22	4	5	31	1 791 520
900 à moins de 1 000	-	-	-	-	-	2	-	-	2	8 354	15	1	-	16	1 666 270
1 000 et plus	4	-	-	4	261 228	-	-	-	-	-	18	1	1	20	3 435 372
<i>Total</i>	<i>79</i>	<i>23</i>	<i>11</i>	<i>113</i>	<i>2 442 453</i>	<i>29</i>	<i>5</i>	<i>2</i>	<i>36</i>	<i>308 380</i>	<i>408</i>	<i>119</i>	<i>60</i>	<i>587</i>	<i>26 452 389</i>

Tableau 3.- CINEMAS PRESENTANT DES FILMS DE 35 MM OU PLUS - ANNEE 1974  
- NOMBRE DE SPECTATEURS PAR TRIMESTRE SELON LA CONTINUTE DANS L'EXPLOITATION

Période	Nombre de specta- teurs des salles exploitées toute l'année (52 semaines)	Nombre de spectateurs des salles non exploitées toute l'année			Nombre total de spectateurs
		(49 à - de 52 semaines)	(26 à - de 49 semaines)	(- de 26 semaines)	
1 <sup>er</sup> trimestre	5 297 134	944 177	640 007	112 059	6 993 377
2 <sup>e</sup> trimestre	4 647 136	805 741	579 535	46 853	6 079 265
3 <sup>e</sup> trimestre	4 797 298	642 761	465 545	43 102	5 948 706
4 <sup>e</sup> trimestre	5 663 515	903 794	757 366	106 366	7 431 041
<i>Total</i>	<i>20 405 083</i>	<i>3 296 473</i>	<i>2 442 453</i>	<i>308 380</i>	<i>26 452 389</i>

Tableau 4.- CINEMAS PRESENTANT DES FILMS DE 35 MM OU PLUS - ANNEE 1974  
- NOMBRE DE COMMUNES POSSEDANT UNE SALLE DE CINEMA

Provinces	Nombre de communes	Nombre de salles	Nombre de communes possédant une salle
Anvers	144	89	40
Brabant	330	135	45
Hainaut	435	84	48
Liège	317	73	36
Limbourg	136	34	20
Luxembourg	229	29	23
Namur	345	25	14
Flandre orientale	241	59	26
Flandre occidentale	182	59	26
<i>Total</i>	<i>2 359</i>	<i>587</i>	<i>278</i>

Tableau 5.- CINEMAS PRESENTANT DES FILMS DE 35 MM OU PLUS - ANNEE 1974

- NOMBRE DE SALLES, DE PLACES ET DE SPECTATEURS PAR PROVINCE ET PAR GROUPE DE COMMUNES DANS CHAQUE PROVINCE

Provinces	Nombre d'habitants par commune	Nombre de salles	Nombre de places	Nombre de spectateurs par an
ANVERS	1 000 à moins de 5 000	7	1 896	145 146
	5 000 à moins de 10 000	19	7 148	156 875
	10 000 à moins de 20 000	10	5 497	224 786
	20 000 à moins de 50 000	15	9 489	374 968
	50 000 à moins de 100 000	9	5 627	367 923
	100 000 et plus	29	15 979	3 381 361
	<i>Total :</i>		<i>89</i>	<i>45 636</i>
BRABANT	2 000 à moins de 3 000	4	970	42 607
	3 000 à moins de 5 000	8	2 589	141 698
	5 000 à moins de 10 000	19	8 416	460 953
	10 000 à moins de 20 000	8	3 075	176 586
	20 000 à moins de 50 000	21	14 220	1 592 630
	50 000 à moins de 100 000	34	15 989	2 336 524
	100 000 et plus	41	20 186	4 256 822
<i>Total :</i>		<i>135</i>	<i>65 445</i>	<i>9 007 820</i>
HAINAUT	1 000 à moins de 3 000	5	1 427	38 252
	3 000 à moins de 5 000	7	2 560	104 037
	5 000 à moins de 10 000	20	7 499	287 824
	10 000 à moins de 20 000	14	7 427	348 292
	20 000 à moins de 50 000	38	24 523	2 513 079
<i>Total :</i>		<i>84</i>	<i>43 436</i>	<i>3 291 484</i>
LIEGE	1 000 à moins de 3 000	5	1 753	43 104
	3 000 à moins de 5 000	13	4 641	144 347
	5 000 à moins de 10 000	16	6 350	238 368
	10 000 à moins de 20 000	9	4 304	186 068
	20 000 à moins de 50 000	8	4 302	271 504
	100 000 et plus	22	13 744	2 190 987
<i>Total :</i>		<i>73</i>	<i>35 094</i>	<i>3 074 378</i>
LIMBOURG	2 000 à moins de 10 000	18	6 517	415 957
	10 000 à moins de 20 000	4	1 406	79 826
	20 000 à moins de 50 000	12	5 386	506 028
<i>Total :</i>		<i>34</i>	<i>13 309</i>	<i>1 001 811</i>
LUXEMBOURG	1 000 à moins de 2 000	9	2 291	91 729
	2 000 à moins de 3 000	7	1 985	68 843
	3 000 à moins de 5 000	8	2 650	118 881
	5 000 à moins de 20 000	5	2 448	173 768
<i>Total :</i>		<i>29</i>	<i>9 374</i>	<i>453 221</i>
NAMUR	1 000 à moins de 2 000	5	1 744	66 449
	2 000 à moins de 3 000	2	707	12 303
	3 000 à moins de 5 000	5	1 796	90 897
	5 000 à moins de 20 000	5	2 179	122 661
	20 000 à moins de 50 000	8	3 593	485 262
<i>Total :</i>		<i>25</i>	<i>10 019</i>	<i>777 572</i>
FLANDRE ORIENTALE	2 000 à moins de 5 000	4	1 157	32 444
	5 000 à moins de 10 000	11	4 692	182 747
	10 000 à moins de 20 000	9	4 205	154 869
	20 000 à moins de 50 000	19	11 413	500 699
	100 000 et plus	16	9 674	1 243 244
<i>Total :</i>		<i>59</i>	<i>31 141</i>	<i>2 114 003</i>
FLANDRE OCCIDENTALE	3 000 à moins de 10 000	13	4 822	241 216
	10 000 à moins de 20 000	22	9 380	387 443
	20 000 à moins de 50 000	9	5 218	411 218
	50 000 à moins de 100 000	15	7 395	1 041 164
<i>Total :</i>		<i>59</i>	<i>26 815</i>	<i>2 081 041</i>

Tableau 6.- CINEMAS PRESENTANT DES FIMS DE 35 MM OU PLUS - ANNEE 1974

- NOMBRE DE SALLES, DE PLACES ET NOMBRE MOYEN DE PLACES PAR SALLE, PAR AGGLOMERATION ET PROVINCE

Agglomérations et provinces	Population au 31 décembre 1974		Nombre de salles		Nombre de places		Nombre moyen de places par salle
	Chiffres absolus	%	Chiffres absolus	%	Chiffres absolus	%	
Agglomération d'Anvers	537 075	5,49	37	6,30	22 625	8,07	611
Reste province d'Anvers	1 018 111	10,40	52	8,86	23 011	8,21	443
Agglomération de Bruxelles	1 054 970	10,78	84	14,31	41 629	14,86	496
Reste province de Brabant	1 156 495	11,82	51	8,69	23 816	8,50	467
Agglomération de Charleroi	270 338	2,76	24	4,09	13 333	4,76	556
Reste province de Hainaut	1 052 288	10,75	60	10,22	30 103	10,74	502
Agglomération de Liège	435 822	4,45	36	6,13	20 081	7,16	558
Reste province de Liège	583 701	5,96	37	6,30	15 013	5,36	406
Province de Limbourg	678 512	6,93	34	5,79	13 309	4,75	391
Province de Luxembourg	219 111	2,24	29	4,94	9 374	3,34	323
Province de Namur	338 477	3,97	25	4,26	10 019	3,57	401
Agglomération de Gand	220 259	2,25	16	2,73	9 674	3,45	605
Reste province de Flandre Orientale	1 103 245	11,27	43	7,33	21 467	7,66	499
Province de Flandre Occidentale	1 069 844	10,93	59	10,05	26 815	9,57	454
<i>Le Royaume</i>	<i>9 788 249</i>	<i>100,00</i>	<i>587</i>	<i>100,00</i>	<i>280 289</i>	<i>100,00</i>	<i>477</i>

Tableau 7.- CINEMAS PRESENTANT DES FIMS DE 35 MM OU PLUS - ANNEE 1974

- NOMBRE D'HABITANTS PAR SALLE DE CINEMA ET PAR 100 PLACES DISPONIBLES, PAR AGGLOMERATION ET PROVINCE

Agglomérations et provinces	Nombre d'habitants par 100 places disponibles dans les cinémas	Nombre d'habitants par salle de cinéma
Agglomération d'Anvers	2 376	14 516
Reste province d'Anvers	4 427	19 579
Agglomération de Bruxelles	2 536	12 559
Reste province de Brabant	4 859	22 676
Agglomération de Charleroi	2 033	11 264
Reste province de Hainaut	3 496	17 538
Agglomération de Liège	2 168	12 106
Reste province de Liège	3 891	15 776
Province de Limbourg	5 102	19 956
Province de Luxembourg	2 331	7 556
Province de Namur	3 885	15 539
Agglomération de Gand	2 271	13 766
Reste province de Flandre Orientale	5 131	25 657
Province de Flandre Occidentale	3 992	18 133
<i>Le Royaume</i>	<i>3 492</i>	<i>16 675</i>

**Tableau 8. - CINEMAS PRESENTANT DES FILMS DE 35 MM OU PLUS - ANNEE 1974**  
**- NOMBRE DE SEANCES PAR SALLE, PAR AGGLOMERATION ET PROVINCE**

Agglomérations et provinces	Nombre de séances par an	Nombre de salles	Nombre moyen de séances par salle =
			Nombre de séances par an
			Nombre de salles
Agglomération d'Anvers	48 746	37	1 317
Reste province d'Anvers	18 116	52	348
<i>Total Anvers :</i>	<i>66 862</i>	<i>89</i>	<i>751</i>
Agglomération de Bruxelles	117 007	84	1 393
Reste province de Brabant	27 440	51	538
<i>Total Brabant :</i>	<i>144 447</i>	<i>135</i>	<i>1 070</i>
Agglomération de Charleroi	16 002	24	667
Reste province de Hainaut	19 834	60	331
<i>Total Hainaut :</i>	<i>35 836</i>	<i>84</i>	<i>427</i>
Agglomération de Liège	28 575	36	794
Reste province de Liège	9 842	37	266
<i>Total Liège :</i>	<i>38 417</i>	<i>73</i>	<i>526</i>
Province de Limbourg	13 663	34	402
Province de Luxembourg	9 265	29	319
Province de Namur	9 881	25	395
Agglomération de Gand	16 723	16	1 045
Reste province de Flandre Orientale	14 852	43	345
<i>Total Flandre Orientale</i>	<i>31 575</i>	<i>59</i>	<i>535</i>
Province de Flandre Occidentale	29 599	59	502
<i>Le Royaume :</i>	<i>379 546</i>	<i>587</i>	<i>647</i>



Tableau 9.- CINEMAS PRESENTANT DES FILMS DE 35 MM OU PLUS - ANNEE 1974  
Occupation des salles par agglomération et province

Agglomérations et provinces	Nombre de spectateurs	Nombre de spectateurs
	Nombre de places	Nombre d'habitants de la région
Agglomération d'Anvers	158	6,6
Reste province d'Anvers	47	1,1
Agglomération de Bruxelles	172	6,8
Reste province de Brabant	78	1,6
Agglomération de Charleroi	115	5,7
Reste province de Hainaut	58	1,7
Agglomération de Liège	120	5,5
Reste province de Liège	44	1,1
Province de Limbourg	75	1,5
Province de Luxembourg	48	2,1
Province de Namur	78	2,0
Agglomération de Gand	129	5,6
Reste province de Flandre Orientale	41	0,8
Province de Flandre Occidentale	78	1,9
<i>Le Royaume</i>	<i>94</i>	<i>2,7</i>

Tableau 10.- CINEMAS PRESENTANT DES FILMS DE 35 MM OU PLUS - ANNEE 1974  
Pourcentage des places occupées par représentation, par agglomération et province

Agglomérations et provinces	Nombre de places offertes (nombre de places x nombre de séances) (en milliers)	Nombre de places occupées (spectateurs)	Nombre de places occupées $\frac{\text{---}}{\text{nombre de places offertes}} \times 100$
	Agglomération d'Anvers	30 634	3 568 141
Reste province d'Anvers	8 403	1 082 918	12,9
Total d'Anvers	39 037	4 651 059	11,9
Agglomération de Bruxelles	54 804	7 158 934	13,1
Reste province de Brabant	15 237	1 848 886	12,1
Total Brabant	70 041	9 007 820	12,9
Agglomération de Charleroi	10 055	1 531 649	15,2
Reste province de Hainaut	11 532	1 759 835	15,3
Total Hainaut	21 587	3 291 484	15,2
Agglomération de Liège	18 725	2 415 841	12,9
Reste province de Liège	4 172	658 537	15,8
Total Liège	22 897	3 074 378	13,4
Province de Limbourg	5 300	1 001 811	18,9
Province de Luxembourg	3 098	453 221	14,6
Province de Namur	4 670	777 572	16,7
Agglomération de Gand	10 927	1 243 244	11,4
Reste province de Flandre Orientale	8 342	870 759	10,4
Total Flandre Orientale	19 269	2 114 003	11,0
Province de Flandre Occidentale	14 610	2 081 041	14,2
<i>Total</i>	<i>200 509</i>	<i>26 452 389</i>	<i>13,2</i>

Tableau 11.- CINEMAS PRESENTANT DES FILMS DE 35 MM OU PLUS

- RECETTES BRUTES, NOMBRE DE SPECTATEURS ET PRIX MOYEN DES PLACES, PAR PROVINCE  
ANNEES 1971, 1972, 1973 - 1974

Provinces	1971			1972		
	Recettes brutes (T.V.A. exclue) (1)	Nombre de spectateurs	Prix moyen des places (T.V.A. exclue) (1)	Recettes brutes (T.V.A. exclue) (1)	Nombre de spectateurs	Prix moyen des places (T.V.A. exclue) (1)
Anvers	227 561 123	5 064 847	44,93	270 002 639	5 480 345	49,27
Brabant	500 292 602	10 184 964	49,12	521 441 296	9 634 852	54,12
Hainaut	126 893 101	3 590 756	35,34	141 960 679	3 649 376	38,90
Liège	159 890 283	3 885 553	41,15	157 504 832	3 432 186	45,89
Limbourg	30 177 217	908 631	33,21	29 659 102	932 432	31,81
Luxembourg	15 595 252	494 221	31,56	17 028 927	519 972	32,75
Namur	36 214 315	910 542	39,77	38 435 038	924 424	41,58
Flandre orientale	98 200 669	2 413 470	40,69	105 926 184	2 346 333	45,15
Flandre occidentale	105 621 407	2 338 027	45,18	117 697 646	2 459 668	47,85
<i>Le Royaume</i>	<i>1 300 446 469</i>	<i>29 791 111</i>	<i>45,18</i>	<i>1 399 656 343</i>	<i>29 379 588</i>	<i>47,64</i>

Provinces	1973			1974		
	Recettes brutes (T.V.A. exclue) (1)	Nombre de spectateurs	Prix moyen des places (T.V.A. exclue) (1)	Recettes brutes (T.V.A. exclue) (1)	Nombre de spectateurs	Prix moyen des places (T.V.A. exclue) (1)
Anvers	255 677 984	4 646 623	55,02	300 398 845	4 651 059	64,59
Brabant	512 868 317	8 976 584	57,13	560 724 588	9 007 820	62,25
Hainaut	140 189 797	3 306 448	42,40	156 569 303	3 291 484	47,57
Liège	156 708 847	3 097 090	50,60	179 359 412	3 074 378	58,34
Limbourg	39 583 648	895 470	44,20	49 952 940	1 001 811	49,86
Luxembourg	16 289 351	439 627	37,05	18 387 787	453 221	40,57
Namur	36 607 647	879 809	41,61	38 516 573	777 572	49,53
Flandre orientale	96 590 386	1 955 225	49,40	117 865 176	2 114 003	55,75
Flandre occidentale	111 597 842	2 118 188	52,69	117 097 193	2 081 041	56,27
<i>Le Royaume</i>	<i>1 366 113 819</i>	<i>28 315 064</i>	<i>51,91</i>	<i>1 538 871 817</i>	<i>26 452 389</i>	<i>58,18</i>

(1) Les montants repris dans cette colonne comprennent les recettes nettes, droits d'auteur et éventuellement la taxe communales.

Tableau 12.- CINEMAS PRESENTANT DES FILMS DE 35 MM OU PLUS

- RECETTES BRUTES, NOMBRE DE SPECTATEURS ET PRIX MOYEN DES PLACES PAR GROUPE DE COMMUNES  
- ANNEES - 1971 - 1972 - 1973 - 1974

Groupes de communes	1971			1972		
	Recettes brutes (1) (T.V.A. exclue)	Nombre de spectateurs	Prix moyen des places (T.V.A. (1) exclue)	Recettes brutes (1) (T.V.A. exclue)	Nombre de spectateurs	Prix moyen des places (T.V.A. (1) exclue)
1. Moins de 1 000 habitants	662 047	20 507	32,38	550 547	16 141	34,11
2. 1 000 à - de 2 000 hab.	6 301 429	233 963	26,93	6 202 667	220 099	28,18
3. 2 000 à - de 3 000 hab.	8 763 328	280 628	31,23	7 233 542	242 007	29,89
4. 3 000 à - de 5 000 hab.	26 717 280	890 515	30,00	23 128 071	746 527	30,98
5. 5 000 à - de 10 000 hab.	83 408 515	2 623 007	31,80	86 787 118	2 571 567	33,75
6. 10 000 à - de 20 000 hab.	64 075 132	1 947 610	32,90	63 002 332	1 780 704	35,38
7. 20 000 à - de 50 000 hab.	288 587 200	7 542 809	38,26	309 321 503	7 484 503	41,33
8. 50 000 à - de 100 000 hab.	209 662 153	4 216 564	49,72	220 178 875	4 101 562	53,68
9. 100 000 habitants et plus	612 278 385	12 035 408	50,87	683 251 688	12 216 478	55,93
<i>Le Royaume</i>	<i>1 300 446 469</i>	<i>29 791 111</i>	<i>43,65</i>	<i>1 399 656 343</i>	<i>29 379 588</i>	<i>47,64</i>

Groupes de communes	1973			1974		
	Recettes brutes (1) (T.V.A. exclue)	Nombre de spectateurs	Prix moyen des places (T.V.A. (1) exclue)	Recettes brutes (1) (T.V.A. exclue)	Nombre de spectateurs	Prix moyen des places (T.V.A. (1) exclue)
1. Moins de 1 000 habitants	649 404	17 937	36,20	627 088	17 576	35,68
2. 1 000 à - de 2 000 hab.	5 661 368	198 624	28,50	5 646 618	174 878	32,29
3. 2 000 à - de 3 000 hab.	10 083 664	268 101	37,61	11 962 633	297 039	40,27
4. 3 000 à - de 5 000 hab.	27 654 591	765 153	36,14	29 247 738	715 989	40,85
5. 5 000 à - de 10 000 hab.	80 390 438	2 182 772	36,83	85 474 724	2 158 379	39,60
6. 10 000 à - de 20 000 hab.	66 693 724	1 654 198	40,32	72 976 937	1 615 115	45,18
7. 20 000 à - de 50 000 hab.	300 450 959	6 722 245	44,70	341 163 463	6 655 388	51,26
8. 50 000 à - de 100 000 hab.	217 593 463	3 806 185	57,17	238 709 249	3 745 611	63,73
9. 100 000 habitants et plus	656 936 208	10 699 849	61,40	759 063 367	11 072 414	68,01
<i>Le Royaume</i>	<i>1 366 113 819</i>	<i>26 315 064</i>	<i>51,91</i>	<i>1 538 871 817</i>	<i>26 452 389</i>	<i>58,18</i>

(1) Les montants repris dans cette colonne comprenant, les recettes nettes, droits d'auteur et éventuellement la taxe communales.

Tableau 13.- CINEMAS PRESENTANT DES FILMS DE 16 mm - ANNEE 1974  
- NOMBRE DE SALLES, DE PLACES ET DE SPECTATEURS PAR PROVINCE

Provinces	Nombre de salles	Nombre de places	Nombre de spectateurs								
			Total	1er trimestre	% du total	2ème trimestre	% du total	3ème trimestre	% du total	4ème trimestre	% du total
Anvers	4	1 142	15 465	3 208	20,74	-	-	10 092	65,26	2 165	14,0
Hainaut											
Flandre occidentale											
Namur	3	519	4 880	2 790	57,17	557	11,41	393	8,06	1 140	23,36
<i>Total général</i>	7	1 661	20 345	5 998	29,48	557	2,74	10 485	51,54	3 305	16,24

NOTE : Afin de ne pas dévoiler des situations individuelles, il a été nécessaire de procéder à des regroupements.

Tableau 14.- CINEMAS PRESENTANT DES FILMS DE 16 mm - ANNEE 1974  
- REPARTITION DU NOMBRE DE SALLES SUIVANT LA CONTINUITÉ DANS L'EXPLOITATION, SUIVANT LE NOMBRE DE PROGRAMMES PRÉSENTÉS PAR SEMAINE ET SELON LE NOMBRE DE PLACES DANS LES SALLES

Nombre de places dans les salles	Salles exploitées pendant 26 semaines au moins					Salles exploitées pendant moins de 26 semaines					Total des salles				
	Nombre de salles présentant par semaine				Nombre de spectateurs	Nombre de salles présentant par semaine				Nombre de spectateurs	Nombre de salles présentant par semaine				Nombre de spectateurs
	1 programme	2 programmes	3 programmes	total		1 programme	2 programmes	3 programmes	total		1 programme	2 programmes	3 programmes	total	
100 à moins de 200	3	-	-	3		1	-	-	1		4	-	-	4	
200 à moins de 300	-	-	-	-	8 584	2	-	-	2	11 761	2	-	-	2	20 345
300 et plus	-	-	-	-		1	-	-	1		1	-	-	1	
<i>Total</i>	3	-	-	3	8 584	4	-	-	4	11 761	7	-	-	7	20 345

Tableau 15.- CINEMAS PRESENTANT DES FILMS DE 16 MM - ANNEE 1974  
- FREQUENTATION DES SALLES DE CINEMA AU COURS DE CHAQUE TRIMESTRE

PERIODE	Nombre de spectateurs de salles exploitées pendant 26 semaines au moins	Nombre de spectateurs de salles exploitées pendant moins de 26 semaines	Nombre total de spectateurs
1er trimestre	4 679	1 319	5 998
2e trimestre	557	-	557
3e trimestre	393	10 092	10 985
4e trimestre	2 955	350	3 305
<i>Total</i>	<i>8 584</i>	<i>11 761</i>	<i>20 345</i>

Tableau 16.- CINEMAS PRESENTANT DES FILMS DE 16 MM - ANNEE 1974  
- NOMBRE DE COMMUNES POSSEDANT UNE SALLE DE CINEMA, PAR PROVINCE

PROVINCES	Nombre de communes	Nombre de salles	Nombre de communes possédant une salle
Anvers	144	1	1
Brabant	330	-	-
Hainaut	435	1	1
Liège	317	-	-
Limbourg	136	-	-
Luxembourg	229	-	-
Namur	345	3	2
Flandre orientale	241	-	-
Flandre occidentale	182	2	2
<i>Total</i>	<i>2 359</i>	<i>7</i>	<i>6</i>

## STATISTIQUE DE L'EXPLOITATION DES SALLES DE CINEMA - ANNEE 1975

Tableau 1.- Cinémas présentant des films de 35 mm ou plus - Année 1975

- Répartition du nombre de salles, de places et de spectateurs par agglomération et province

Agglomération (1) et provinces	Nombre de salles	Nombre de places	Nombre de spectateurs								
			Total	1 <sup>er</sup>	% du	2 <sup>ème</sup>	% du	3 <sup>ème</sup>	% du	4 <sup>ème</sup>	% du
				trimestre	total	trimestre	total	trimestre	total	trimestre	total
Anvers (agglom.)	35	22 117	3 489 830	933 248	26,74	862 932	24,73	772 926	22,15	920 724	26,38
Reste province d'Anvers	48	20 814	1 037 359	277 273	26,73	257 078	24,78	227 429	21,92	275 579	26,57
Bruxelles (agglom.)	77	35 922	6 582 765	1 829 377	27,80	1 517 119	23,05	1 360 222	20,66	1 876 047	28,49
Reste province de Brabant	50	23 489	1 734 974	515 601	29,72	426 188	24,56	315 490	18,18	477 695	27,54
Charleroi (agglom.)	22	12 343	1 277 033	361 240	28,29	329 783	25,82	225 665	17,67	360 345	28,22
Reste province de Hainaut	56	28 739	1 716 950	484 258	28,20	391 962	22,83	328 051	19,11	512 679	29,86
Liège (agglom.)	32	18 751	2 272 291	643 500	28,33	520 378	22,90	485 241	21,35	623 172	27,42
Reste province de Liège	36	14 955	656 123	193 663	29,52	145 107	22,12	135 082	20,59	182 271	27,77
Province de Limbourg	35	12 651	1 108 088	285 601	25,77	255 689	23,07	246 419	22,24	320 379	28,92
Province de Luxembourg	28	8 990	420 813	112 732	26,79	91 667	21,78	112 107	26,64	104 307	24,79
Province de Namur	24	9 318	891 576	249 161	27,95	211 476	23,72	168 334	18,99	261 605	29,34
Gand (agglom.)	17	9 742	1 288 686	336 845	26,14	312 141	24,22	242 779	18,84	396 921	30,80
Reste prov. de Flandre or.	37	18 356	810 216	235 743	29,10	193 524	23,88	154 430	19,06	226 519	27,96
Prov. de Flandre occidentale	65	30 279	2 155 748	495 305	22,98	515 717	23,92	591 973	27,46	552 753	25,64
<i>Total général</i>	<i>562</i>	<i>266 466</i>	<i>25 442 452</i>	<i>6 953 547</i>	<i>27,33</i>	<i>6 030 761</i>	<i>23,70</i>	<i>5 367 148</i>	<i>21,10</i>	<i>7 090 996</i>	<i>27,87</i>

Tableau 2.- Cinémas présentant des films de 35 mm ou plus - Année 1975

Répartition du nombre de salles suivant la continuité dans l'exploitation, suivant le nombre de programmes présentés par semaine et selon le nombre de places dans les salles

Nombre de places dans les salles	Salles exploitées toute l'année (52 semaines)					Salles non exploitées toute l'année (de 49 à - 52 semaines)				
	Nombre de salles présentant				Nombre de spec- tateurs	Nombre de salles présentant par semaines :				Nombre de spec- tateurs
	1 pro- gramme	2 pro- grammes	3 pro- grammes et +	Total		1 pro- gramme	2 pro- grammes	3 pro- grammes et +	Total	
Moins de 200	16	-	-	16	1 063 940	2	2	-	4	80 942
200 à moins de 300	53	9	3	65	3 263 120	5	3	2	10	332 378
300 à moins de 400	36	14	5	55	2 584 118	12	9	-	21	493 175
400 à moins de 500	27	19	12	58	2 836 886	7	4	4	15	372 280
500 à moins de 600	23	7	6	36	1 966 968	7	5	3	15	483 498
600 à moins de 700	24	6	4	34	1 795 627	11	2	1	14	587 366
700 à moins de 800	7	1	-	8	442 375	5	-	1	6	272 617
800 à moins de 900	7	1	2	10	790 243	3	1	1	5	199 544
900 à moins de 1 000	11	1	-	12	1 427 100	1	-	-	1	221 449
1 000 et plus	13	-	1	14	2 708 873	2	-	-	2	
<i>Total</i>	<i>217</i>	<i>58</i>	<i>33</i>	<i>308</i>	<i>18 879 250</i>	<i>55</i>	<i>26</i>	<i>12</i>	<i>93</i>	<i>3 043 249</i>

(1) Agglomération d'Anvers : Anvers, Berchem, Borgerhout, Deurne, Hoboken, Merksem, Mortsel, Wilrijk

Agglomération de Bruxelles : Anderlecht, Auderghem, Berchem-Sainte-Agathe, Bruxelles, Etterbeek, Evere, Forest, Ganshoren, Ixelles, Jette, Koekelberg, Molenbeek-Saint-Jean, Saint-Gilles, Saint-Josse-ten-Noode, Schaerbeek, Uccle, Watermael-Boisfort, Woluwe-Saint-Pierre

Agglomération de Charleroi : Charleroi, Châtelet, Châtelaineau, Couillet, Dampremy, Gilly, Gosselies, Jumet, Lodelinsart, Marchienne-au-Pont, Marcinelle, Monceau-sur-Sambre, Mont-sur-Marchienne, Pironchamps, Pont-de-Loup, Ransart, Roux

Agglomération de Gand : Gand, Gentbrugge, Ledebeg, Mariakerke, Sint-Amansberg, Wondelgem

Agglomération de Liège : Angleur, Ans, Argenteau, Bressoux, Chênée, Cheratte, Flémalle-Grande, Flémalle-Haute, Glain, Grâce-Hollogne, Grivegnée, Hermalle-sous-Argenteau, Herstal, Jemeppe, Jupille, Liège, Mons, Montegnée, Ougrée, Rocourt, Saint-Nicolas, Seraing, Tilleurs, Vaux-sous-Chèvremont, Vivegnis, Vottem, Wandre.

Tableau 2.- (suite)

Nombre de places dans les salles	Salles non exploitées toute l'année										Total des salles				
	(26 à - de 49 semaines)					(- de 26 semaines)									
	Nombre de salles pré- sésentant par semaine :				Nombre de specta- teurs	Nombre de salles pré- sésentant par semaine :				Nombre de specta- teurs	Nombre de salles pré- sésentant par semaine :				Nombre de specta- teurs
	1 pro- gram- me	2 pro- gram- mes	3 pro- gram- mes et +	To- tal		1 pro- gram- me	2 pro- gram- mes	3 pro- gram- mes et +	To- tal		1 pro- gram- me	2 pro- gram- mes	3 pro- gram- mes et +	To- tal	
Moins de 200	7	-	1	8	111 289	6	1	-	7	26 100	31	3	1	35	1 282 271
200 à moins de 300	20	4	2	26	323 294	1	2	1	4	27 144	79	18	8	105	3 945 936
300 à moins de 400	23	5	2	30	425 366	3	1	-	4	16 208	74	29	7	110	3 518 867
400 à moins de 500	15	7	2	24	589 768	-	-	-	-	-	49	30	18	97	3 798 934
500 à moins de 600	8	11	3	22	518 226	4	-	1	5	44 916	42	23	13	78	3 013 608
600 à moins de 700	5	-	1	6	426 690	3	-	1	4	47 414	43	8	7	58	2 857 097
700 à moins de 800	2	2	-	4	846 896	2	-	-	2	116 642	16	3	1	20	911 373
800 à moins de 900	6	-	1	7		1	1	-	2		17	3	4	24	1 517 748
900 à moins de 1 000	-	-	-	-		1	-	-	1		13	1	-	14	1 554 886
1 000 et plus	4	-	-	4	1	-	-	1	20	-	1	21	3 041 732		
<i>Total</i>	<i>90</i>	<i>29</i>	<i>12</i>	<i>131</i>	<i>3 241 529</i>	<i>22</i>	<i>5</i>	<i>3</i>	<i>30</i>	<i>278 424</i>	<i>384</i>	<i>118</i>	<i>60</i>	<i>562</i>	<i>25 442 452</i>

Tableau 3.- Cinémas présentant des films de 35 mm ou plus - Année 1975

- Nombre de spectateurs par trimestre selon la continuité dans l'exploitation

Période	Nombre de specta- teurs des salles exploitées toute l'année (52 semaines)	Nombre de spectateurs des salles non exploitées toute l'année			Nombre total de spectateurs
		(49 à - de 52 semaines)	(26 à - de 49 semaines)	(- de 26 semaines)	
		1 <sup>er</sup> trimestre	5 080 230	867 564	
2 <sup>e</sup> trimestre	4 422 545	731 612	789 971	86 633	6 030 761
3 <sup>e</sup> trimestre	4 174 806	568 697	590 057	33 588	5 367 148
4 <sup>e</sup> trimestre	5 201 669	875 376	978 183	35 768	7 090 996
<i>Total</i>	<i>18 879 250</i>	<i>3 043 249</i>	<i>3 241 529</i>	<i>278 424</i>	<i>25 442 452</i>

Tableau 4.- Cinémas présentant des films de 35 mm ou plus - Année 1975

- Nombre de communes possédant une salle de cinéma

Provinces	Nombre de communes	Nombre de salles	Nombre de communes possé- dant une salle
Anvers	144	83	39
Brabant	330	127	43
Hainaut	435	78	44
Liège	317	68	32
Limbourg	136	35	19
Luxembourg	229	28	22
Namur	345	24	14
Flandre orientale	241	54	23
Flandre occidentale	182	65	26
<i>Total</i>	<i>2 359</i>	<i>562</i>	<i>262</i>

Tableau 5.- CINEMAS PRESENTANT DES FILMS DE 35 MM OU PLUS - ANNEE 1975

- NOMBRE DE SALLES, DE PLACES ET DE SPECTATEURS PAR PROVINCE ET PAR GROUPE DE COMMUNES DANS CHAQUE PROVINCE

Provinces	Nombre d'habitants par commune	Nombre de salles	Nombre de places	Nombre de spectateurs par an
ANVERS	1 000 à moins de 5 000	7	1 890	146 978
	5 000 à moins de 10 000	15	4 839	129 726
	10 000 à moins de 20 000	10	5 245	211 463
	20 000 à moins de 50 000	14	10 035	379 393
	50 000 à moins de 100 000	10	5 817	370 477
	100 000 et plus	27	15 105	3 289 152
	<i>Total :</i>		<b>83</b>	<b>42 931</b>
BRABANT	2 000 à moins de 3 000	4	970	48 190
	3 000 à moins de 5 000	7	2 259	171 092
	5 000 à moins de 10 000	19	8 405	435 259
	10 000 à moins de 20 000	8	3 089	143 921
	20 000 à moins de 50 000	21	14 320	1 492 447
	50 000 à moins de 100 000	30	13 238	2 048 713
	100 000 et plus	38	17 130	3 978 117
<i>Total :</i>		<b>127</b>	<b>59 411</b>	<b>8 317 739</b>
HAINAUT	1 000 à moins de 3 000	3	899	30 202
	3 000 à moins de 5 000	6	2 150	98 684
	5 000 à moins de 10 000	18	6 761	241 077
	10 000 à moins de 20 000	14	6 962	326 514
	20 000 à moins de 50 000	37	24 310	2 297 506
<i>Total :</i>		<b>78</b>	<b>41 082</b>	<b>2 993 983</b>
LIEGE	2 000 à moins de 3 000	5	1 628	38 240
	3 000 à moins de 5 000	11	4 394	137 383
	5 000 à moins de 10 000	14	5 908	208 427
	10 000 à moins de 20 000	9	4 033	158 200
	20 000 à moins de 50 000	9	5 052	305 237
	100 000 et plus	20	12 691	2 080 927
<i>Total :</i>		<b>68</b>	<b>33 706</b>	<b>2 928 414</b>
LIMBOURG	3 000 à moins de 10 000	18	6 436	394 563
	10 000 à moins de 20 000	4	1 026	72 664
	20 000 à moins de 50 000	13	5 189	640 861
<i>Total :</i>		<b>35</b>	<b>12 651</b>	<b>1 108 088</b>
LUXEMBOURG	1 000 à moins de 2 000	8	2 037	88 540
	2 000 à moins de 3 000	7	1 984	61 991
	3 000 à moins de 5 000	8	2 537	119 898
	5 000 à moins de 20 000	5	2 432	150 384
<i>Total :</i>		<b>28</b>	<b>8 990</b>	<b>420 813</b>
NAMUR	1 000 à moins de 2 000	5	1 754	64 291
	2 000 à moins de 5 000	7	2 406	99 793
	5 000 à moins de 20 000	5	1 975	115 632
	20 000 à moins de 50 000	7	3 183	611 870
<i>Total :</i>		<b>24</b>	<b>9 318</b>	<b>891 576</b>
FLANDRE ORIENTALE	2 000 à moins de 5 000	4	1 157	32 970
	5 000 à moins de 10 000	9	4 352	160 690
	10 000 à moins de 20 000	7	2 974	129 236
	20 000 à moins de 50 000	17	9 873	487 320
	100 000 et plus	17	9 742	1 288 686
<i>Total :</i>		<b>54</b>	<b>28 098</b>	<b>2 098 902</b>
FLANDRE OCCIDENTALE	3 000 à moins de 5 000	3	860	32 371
	5 000 à moins de 10 000	9	3 868	203 597
	10 000 à moins de 20 000	20	8 899	341 968
	20 000 à moins de 50 000	17	7 469	590 463
	50 000 à moins de 100 000	16	9 183	987 349
<i>Total :</i>		<b>65</b>	<b>30 279</b>	<b>2 155 748</b>



Tableau 6.- CINEMAS PRESENTANT DES FILMS DE 35 MM OU PLUS - ANNEE 1975

- NOMBRE DE SALLES, DE PLACES ET NOMBRE MOYEN DE PLACES PAR SALLE, PAR AGGLOMERATION ET PROVINCE

Agglomérations et Provinces	Population au 31 décembre 1975		Nombre de salles		Nombre de places		Nombre moyen de places par salle
	Chiffres absolus	%	Chiffres absolus	%	Chiffres absolus	%	
Agglomération d'Anvers	532 626	5,43	35	6,23	22 117	8,30	632
Reste province d'Anvers	1 026 643	10,46	48	8,54	20 814	7,81	434
Agglomération de Bruxelles	1 050 787	10,71	77	13,70	35 922	13,48	467
Reste province de Brabant	1 169 301	11,92	50	8,90	23 489	8,82	470
Agglomération de Charleroi	245 358	2,50	22	3,91	12 343	4,63	561
Reste province de Hainaut	1 076 488	10,96	56	9,96	28 739	10,79	513
Agglomération de Liège	432 590	4,41	32	5,69	18 751	7,04	586
Reste province de Liège	586 676	5,98	36	6,41	14 955	5,61	415
Province de Limbourg	685 576	6,99	35	6,23	12 651	4,75	361
Province de Luxembourg	219 642	2,24	28	4,98	8 990	3,37	321
Province de Namur	390 442	3,98	24	4,27	9 318	3,50	388
Agglomération de Gand	218 526	2,23	17	3,02	9 742	3,66	573
Reste province de Flandre Orientale	1 106 893	11,28	37	6,58	18 356	6,89	496
Province de Flandre Occidentale	1 071 604	10,91	65	11,58	30 279	11,35	466
<i>Le Royaume</i>	<i>9 813 152</i>	<i>100,00</i>	<i>562</i>	<i>100,00</i>	<i>266 466</i>	<i>100,00</i>	<i>474</i>

Tableau 7.- CINEMAS PRESENTANT DES FILMS DE 35 MM OU PLUS - ANNEE 1975

- NOMBRE D'HABITANTS PAR SALLE DE CINEMA ET PAR 100 PLACES DISPONIBLES, PAR AGGLOMERATION ET PROVINCE

Agglomérations et provinces	Nombre d'habitants par 100 places disponibles dans les cinémas	Nombre d'habitants par salle de cinéma
Agglomération d'Anvers	2 408	15 218
Reste province d'Anvers	4 932	21 388
Agglomération de Bruxelles	2 925	13 646
Reste province de Brabant	4 978	23 386
Agglomération de Charleroi	1 988	11 153
Reste province de Hainaut	3 746	19 223
Agglomération de Liège	2 307	13 518
Reste province de Liège	3 923	16 297
Province de Limbourg	5 419	19 588
Province de Luxembourg	2 443	7 844
Province de Namur	4 190	16 268
Agglomération de Gand	2 243	12 854
Reste province de Flandre Orientale	6 030	29 916
Province de Flandre Occidentale	3 539	16 486
<i>Le Royaume</i>	<i>3 683</i>	<i>17 461</i>

Tableau 8.- CINEMAS PRESENTANT DES FILMS DE 35 MM OU PLUS - ANNEE 1975  
- NOMBRE DE SEANCES PAR SALLE, PAR AGGLOMERATION ET PROVINCE

Agglomérations et provinces	Nombre de séances par an	Nombre de salles	Nombre moyen de séances par salle = Nombre de séances par an Nombres de salles
Agglomération d'Anvers	49 933	35	1 427
Reste province d'Anvers	17 173	48	358
<i>Total Anvers :</i>	<i>67 106</i>	<i>83</i>	<i>809</i>
Agglomération de Bruxelles	106 737	77	1 386
Reste province de Brabant	21 111	50	422
<i>Total Brabant :</i>	<i>127 848</i>	<i>127</i>	<i>1 007</i>
Agglomération de Charleroi	13 361	22	607
Reste province de Hainaut	20 595	56	368
<i>Total Hainaut :</i>	<i>33 956</i>	<i>78</i>	<i>435</i>
Agglomération de Liège	20 650	32	645
Reste province de Liège	9 740	36	271
<i>Total Liège :</i>	<i>30 390</i>	<i>68</i>	<i>467</i>
Province de Limbourg	13 863	35	396
Province de Luxembourg	7 784	28	278
Province de Namur	14 025	24	584
Agglomération de Gand	19 363	17	1 139
Reste province de Flandre Orientale	12 157	37	329
<i>Total Flandre Orientale :</i>	<i>31 520</i>	<i>54</i>	<i>584</i>
Province de Flandre Occidentale	36 817	65	566
<i>Le Royaume :</i>	<i>363 309</i>	<i>562</i>	<i>646</i>

Tableau 9.- CINEMAS PRESENTANT DES FILMS DE 35 MM OU PLUS - ANNEE 1975  
Occupation des salles par agglomération et province

Agglomérations et provinces	$\frac{\text{Nombre de spectateurs}}{\text{Nombre de places}}$	$\frac{\text{Nombre de spectateurs}}{\text{Nombre d'habitants de la région}}$
Agglomération d'Anvers	158	6,6
Reste province d'Anvers	50	1,0
Agglomération de Bruxelles	183	6,3
Reste province de Brabant	74	1,5
Agglomération de Charleroi	103	5,2
Reste province de Hainaut	60	1,6
Agglomération de Liège	121	5,3
Reste province de Liège	44	1,1
Province de Limbourg	88	1,6
Province de Luxembourg	47	1,9
Province de Namur	96	2,3
Agglomération de Gand	132	5,9
Reste province de Flandre Orientale	44	0,7
Province de Flandre Occidentale	71	2,0
<i>Le Royaume</i>	95	2,6

Tableau 10.- CINEMAS PRESENTANT DES FILMS DE 35 MM OU PLUS - ANNEE 1975  
Pourcentage des places occupées par représentation, par agglomération et province

Agglomérations et provinces	Nombre de places offertes (nombre de places x nombre de séances) (en milliers)	Nombre de places occupées (spectateurs)	$\frac{\text{Nombre de places occupées}}{\text{Nombre de places offertes}} \times 100$
Agglomération d'Anvers	31 470	3 489 830	11,1
Reste province d'Anvers	7 675	1 037 359	13,5
Total Anvers	39 145	4 527 189	11,6
Agglomération de Bruxelles	47 499	6 582 765	13,9
Reste province de Brabant	12 145	1 734 974	14,3
Total Brabant	59 644	8 317 739	13,9
Agglomération de Charleroi	8 008	1 277 033	15,9
Reste province de Hainaut	12 203	1 716 950	14,1
Total Hainaut	20 211	2 993 983	14,8
Agglomération de Liège	15 044	2 272 291	15,1
Reste province de Liège	4 290	656 123	15,3
Total Liège	19 334	2 928 414	15,1
Province de Limbourg	4 907	1 108 088	22,6
Province de Luxembourg	2 607	420 813	16,1
Province de Namur	5 679	891 576	15,7
Agglomération de Gand	11 245	1 288 686	11,5
Reste province de Flandre Orientale	6 663	810 216	12,2
Total Flandre Orientale	17 908	2 098 902	11,7
Province de Flandre Occidentale	16 653	2 155 748	12,9
<i>Total</i>	186 088	25 442 452	13,7

Tableau 11.- CINEMAS PRESENTANT DES FILMS DE 35 mm OU PLUS

- RECETTES BRUTES, NOMBRE DE SPECTATEURS ET PRIX MOYEN DES PLACES, PAR PROVINCE  
ANNEES : 1972, 1973, 1974, 1975

Provinces	1972			1973		
	Recettes brutes (T.V.A. exclue) (1)	Nombre de spectateurs	Prix moyen des places (T.V.A. exclue) (1)	Recettes brutes (T.V.A. exclue) (1)	Nombre de spectateurs	Prix moyen des places (T.V.A. exclue) (1)
	Anvers	270 002 639	5 480 345	49,27	255 677 984	4 646 623
Brabant	521 441 296	9 634 852	54,12	512 868 317	8 976 584	57,13
Hainaut	141 960 679	3 649 376	38,90	140 189 797	3 306 448	42,40
Liège	157 504 832	3 432 186	45,89	156 708 847	3 097 090	50,60
Limbourg	29 659 102	932 432	31,81	39 583 648	895 470	44,20
Luxembourg	17 028 927	519 972	32,75	16 289 351	439 627	37,05
Namur	38 435 038	924 424	41,58	36 607 647	879 809	41,61
Flandre orientale	105 926 184	2 346 333	45,15	96 590 386	1 955 225	49,40
Flandre occidentale	117 697 646	2 459 668	47,85	111 597 842	2 118 188	52,69
<i>Le Royaume</i>	<i>1 399 656 343</i>	<i>29 379 588</i>	<i>47,64</i>	<i>1 366 113 819</i>	<i>26 316 064</i>	<i>51,91</i>

Provinces	1974			1975		
	Recettes brutes (T.V.A. exclue) (1)	Nombre de spectateurs	Prix moyen des places (T.V.A. exclue) (1)	Recettes brutes (T.V.A. exclue) (1)	Nombre de spectateurs	Prix moyen des places (T.V.A. exclue) (1)
	Anvers	300 398 845	4 651 059	64,59	331 593 150	4 527 189
Brabant	560 724 588	9 007 820	62,25	608 829 675	8 317 739	73,20
Hainaut	156 569 393	3 291 484	47,57	155 901 022	2 993 983	52,07
Liège	179 359 412	3 074 378	58,34	193 941 670	2 928 414	66,23
Limbourg	49 952 940	1 001 811	49,86	60 730 510	1 108 088	54,81
Luxembourg	18 387 787	453 221	40,57	18 661 650	420 813	44,35
Namur	38 516 573	777 572	49,53	54 263 375	891 576	60,86
Flandre orientale	117 865 176	2 114 003	55,75	133 450 129	2 098 902	63,58
Flandre occidentale	117 097 193	2 081 041	56,27	138 876 608	2 155 748	64,42
<i>Le Royaume</i>	<i>1 538 871 817</i>	<i>26 452 389</i>	<i>58,18</i>	<i>1 696 247 789</i>	<i>25 442 452</i>	<i>66,67</i>

(1) Les montants repris dans cette colonne comprennent les recettes nettes, droits d'auteur et éventuellement la taxe communales.

Tableau 12.- CINEMAS PRESENTANT DES FILMS DE 35 MM OU PLUS

- RECETTES BRUTES, NOMBRE DE SPECTATEURS ET PRIX MOYEN DES PLACES PAR GROUPE DE COMMUNES  
- ANNEES 1972 - 1973 - 1974 - 1975

Groupes de communes	1972			1973		
	Recettes brutes (T.V.A. exclue) (1)	Nombre de spectateurs	Prix moyen des places (T.V.A. exclue) (1)	Recettes brutes (T.V.A. exclue) (1)	Nombre de spectateurs	Prix moyen des places (T.V.A. exclue) (1)
1. Moins de 1 000 habitants	550 547	16 141	34,11	649 404	17 937	36,20
2. 1 000 à - de 2 000 hab.	6 202 667	220 099	28,18	5 661 368	198 624	28,50
3. 2 000 à - de 3 000 hab.	7 233 542	242 007	29,89	10 083 664	268 101	37,61
4. 3 000 à - de 5 000 hab.	23 128 071	746 527	30,98	27 654 591	765 153	36,14
5. 5 000 à - de 10 000 hab.	86 787 118	2 571 567	33,75	80 390 438	2 182 772	36,83
6. 10 000 à - de 20 000 hab.	63 002 332	1 780 704	35,38	66 693 724	1 654 198	40,32
7. 20 000 à - de 50 000 hab.	309 321 503	7 484 503	41,33	300 450 959	6 722 245	44,70
8. 50 000 à - de 100 000 hab.	220 178 875	4 101 562	53,68	217 593 463	3 806 185	57,17
9. 100 000 habitants et plus	683 251 688	12 216 478	55,93	656 936 208	10 699 849	61,40
<i>Le Royaume</i>	<i>1 399 656 343</i>	<i>29 379 588</i>	<i>47,64</i>	<i>1 366 113 819</i>	<i>26 315 064</i>	<i>51,91</i>

Groupes de communes	1974			1975		
	Recettes brutes (T.V.A. exclue) (1)	Nombre de spectateurs	Prix moyen des places (T.V.A. exclue) (1)	Recettes brutes (T.V.A. exclue) (1)	Nombre de spectateurs	Prix moyen des places (T.V.A. exclue) (1)
1. Moins de 1 000 habitants	627 088	17 576	35,68	489 839	15 424	31,76
2. 1 000 à - de 2 000 hab.	5 646 618	174 878	32,29	5 656 974	162 377	34,84
3. 2 000 à - de 3 000 hab.	11 962 633	297 039	40,27	12 322 708	276 765	44,52
4. 3 000 à - de 5 000 hab.	29 247 738	715 989	40,85	32 623 616	726 676	44,89
5. 5 000 à - de 10 000 hab.	85 474 724	2 158 379	39,60	87 993 969	1 970 432	44,66
6. 10 000 à - de 20 000 hab.	72 976 937	1 615 115	45,18	71 497 448	1 442 260	49,57
7. 20 000 à - de 50 000 hab.	341 163 463	6 655 388	51,26	393 133 759	6 805 097	57,77
8. 50 000 à - de 100 000 hab.	238 709 249	3 745 611	63,73	253 962 416	3 406 539	74,55
9. 100 000 habitants et plus	753 063 367	11 072 414	68,01	838 567 060	10 636 882	78,84
<i>Le Royaume</i>	<i>1 538 871 817</i>	<i>26 452 389</i>	<i>58,18</i>	<i>1 696 247 789</i>	<i>25 442 452</i>	<i>66,67</i>

(1) Les montants repris dans cette colonne comprenant, les recettes nettes, droits d'auteur et éventuellement la taxe communale.

Tableau 13.- CINEMAS PRESENTANT DES FILMS DE 16mm - ANNEE 1975  
- NOMBRE DE SALLES, DE PLACES ET DE SPECTATEURS

	Nombre de salles	Nombre de places	Nombre de spectateurs								
			Total	1 <sup>er</sup> tri-mestre	% du total	2 <sup>ème</sup> tri-mestre	% du total	3 <sup>ème</sup> tri-mestre	% du total	4 <sup>ème</sup> tri-mestre	% du total
Le Royaume	6	1 207	12 747	4 737	37,17	1 197	9,39	3 070	24,08	3 743	29,36

NOTE: Afin de ne pas dévoiler des situations individuelles, il a été nécessaire de procéder à des regroupements.

Tableau 14.- CINEMAS PRESENTANT DES FILMS DE 16 mm - ANNEE 1975  
- REPARTITION DU NOMBRE DE SALLES SUIVANT LA CONTINUITE DANS L'EXPLOITATION, SUIVANT LE NOMBRE DE PROGRAMMES ET SELON LE NOMBRE DE PLACES DANS LES SALLES

Nombre de places dans les salles	Total des salles				Nombre de spectateurs
	Nombre de salles présentant par semaine				
	1 programme	2 programmes	3 programmes	Total	
100 à moins de 200	3	-	-	3	7 436
200 à moins de 300	3	-	-	3	5 311
<i>Total</i>	<i>6</i>	<i>-</i>	<i>-</i>	<i>6</i>	<i>12 747</i>

CHIFFRES D'AFFAIRES (T.V.A. exclue), T.V.A. SUR LE CHIFFRE D'AFFAIRES, MONTANTS DES ACHATS (T.V.A. exclue) ET VALEUR DES STOCKS (T.V.A. exclue) CONCERNANT CERTAINES ENTREPRISES DE COMMERCE DE DETAIL POUR L'ANNEE 1975

(en 1 000 F) (1)

ENTREPRISES	Chiffres d'affaires (T.V.A. exclus)			T.V.A. sur le chiffre d'affaires			Montant des achats (T.V.A. exclus)		
	Alimen- tation	Produits non ali- mentaires	Total	Alimen- tation	Produits non ali- mentaires	Total	Alimen- tation	Produits non ali- mentaires	Total
Grands magasins	15 585 386	29 797 172	45 382 558	1 123 689	4 515 856	5 639 545	13 027 119	20 786 392	33 813 511
Entreprises à succursales	-	-	81 209 613	-	-	8 918 613	-	-	58 459 300
Coopératives	-	-	9 988 871	-	-	762 699	-	-	7 456 763

ENTREPRISES	Valeur des stocks (T.V.A. exclus)					
	au 31.12.74			au 31.12.75		
	Alimentation	Produits non alimentaires	Total	Alimentation	Produits non alimentaires	Total
Grands magasins	859 695	4 362 663	5 222 358	786 975	4 376 676	5 163 651
Entreprises à succursales	-	-	9 399 492	-	-	10 275 537
Coopératives	-	-	1 688 371	-	-	1 622 274

(1) Arrêté royal du 4.12.1969 - Moniteur belge 23.1.1970

STATISTIQUE DU COMMERCE AMBULANT AU 1<sup>er</sup> JANVIER 1976 (1)

Tableau 1. - Aperçu rétrospectif

	Nombre de commerçants ambulants au 1er janvier		
	Belges	Etrangers	Total
1950	50 810	1 991	52 801
1952	49 096	1 881	50 977
1954	50 939	2 044	52 983
1956	50 253	2 178	52 431
1958	46 766	1 857	48 628
1960	46 510	2 128	48 638
1962	44 875	2 055	46 747
1964	40 077	1 803	41 880
1966	41 056	1 945	43 001
1968	36 394	2 096	38 490
1970	36 285	2 061	38 346
1972	38 947	1 952	40 899
1974	59 584	3 744	63 328
1976	49 003	3 052	52 055

Tableau 2.- REPARTITION DES COMMERCANT AMBULANTS PAR PROVINCE ET PAR SEXE

Lieu de résidence	Belges (2)			Etrangers (3)			Total		
	Hommes	Femmes	Total	Hommes	Femmes	Total	Hommes	Femmes	Total
Anvers	4 238	4 663	8 901	172	83	255	4 410	4 746	9 156
Brabant	5 306	5 754	11 060	571	287	858	5 877	6 041	11 918
Hainaut	1 787	3 131	4 918	409	361	770	2 196	3 492	5 688
Liège	1 462	2 051	3 513	266	204	470	1 728	2 255	3 983
Limbourg	1 507	1 625	3 132	87	104	191	1 594	1 729	3 323
Luxembourg	156	327	483	3	5	8	159	332	491
Namur	334	656	990	24	26	50	358	682	1 040
Flandre orientale	5 374	5 237	10 611	88	21	109	5 462	5 258	10 720
Flandre occidentale	2 495	2 852	5 347	16	9	25	2 511	2 861	5 372
Pays étrangers	34	14	48	264	52	316	298	66	364
<b>TOTAL :</b>	<b>22 693</b>	<b>26 310</b>	<b>49 003</b>	<b>1 900</b>	<b>1 152</b>	<b>3 052</b>	<b>24 593</b>	<b>27 462</b>	<b>52 055</b>

Tableau 3.- REPARTITION DES COMMERCANTS AMBULANTS PAR GROUPES D'AGE ET PAR SEXE

	Belges			Etrangers			Total		
	Hommes	Femmes	Total	Hommes	Femmes	Total	Hommes	Femmes	Total
16 à - de 21 ans	450	1 410	1 860	55	116	171	505	1 526	2 031
21 à - de 40 ans	9 546	13 315	22 861	972	627	1 599	10 518	13 942	24 460
40 à - de 50 ans	5 366	5 701	11 067	426	218	644	5 792	5 919	11 711
50 à - de 60 ans	4 086	3 811	7 897	281	141	422	4 367	3 952	8 319
60 ans et plus	2 961	2 073	5 034	165	50	215	3 126	2 123	5 249
Firmes	-	-	284	-	-	1	-	-	285
<b>TOTAL :</b>	<b>22 409</b>	<b>26 310</b>	<b>49 003</b>	<b>1 899</b>	<b>1 152</b>	<b>3 052</b>	<b>24 308</b>	<b>27 462</b>	<b>52 055</b>

(1) Les résultats se rapportant à la situation au 1 janvier 1974 ont été publiés dans la brochure "Statistiques du Commerce et des Transports" n° 4-5 avril-mai 1974.

(2) Y compris 284 firmes Belges.

(3) Y compris 1 firme étrangère.



Tableau 4.- REPARTITION DES COMMERCANTS AMBULANTS PAR ETAT CIVIL ET PAR SEXE

ETAT CIVIL	Belges			Etrangers			Total		
	Hommes	Femmes	Total	Hommes	Femmes	Total	Hommes	Femmes	Total
Célibataire	3 338	3 140	6 478	373	264	637	3 711	3 404	7 115
Marié	18 277	21 540	39 817	1 456	830	2 286	19 733	22 370	42 103
Veuf	276	944	1 220	23	33	56	299	977	1 276
Divorcé	518	686	1 204	47	25	72	565	711	1 276
Firmes	284	-	284	1	-	1	285	-	285
Inconnu	-	-	-	-	-	-	-	-	-
<i>Total :</i>	<i>22 693</i>	<i>26 310</i>	<i>49 003</i>	<i>1 900</i>	<i>1 152</i>	<i>3 052</i>	<i>24 593</i>	<i>27 462</i>	<i>52 055</i>

Tableau 5.- REPARTITION DES COMMERCANTS AMBULANTS SUIVANT LEUR ETAT CIVIL ET LEUR SITUATION SOCIALE

ETAT CIVIL	SITUATION SOCIALE					
	Hommes travaillant pour compte		Femmes travaillant pour compte		Total des commerçants ambulants travaillant pour compte	
	personnel	patronal	personnel	patronal	personnel	patronal
Célibataire	1 444	2 267	414	2 990	1 858	5 257
Marié	14 755	4 978	4 072	18 298	18 827	23 276
Veuf	237	62	416	561	653	623
Divorcé	422	143	278	433	700	576
Firmes	285	-	-	-	285	-
Inconnu	-	-	-	-	-	-
<i>Total :</i>	<i>17 143</i>	<i>7 450</i>	<i>5 180</i>	<i>22 282</i>	<i>22 323</i>	<i>29 732</i>

Tableau 6.- REPARTITION DES COMMERÇANTS AMBULANTS PAR ARRONDISSEMENT ET SUIVANT LA NATURE DU COMMERCE EXERCICE

LIEU DE RESIDENCE	Belges (1)							Etrangers (2)				
	Marché public	Voie publique	de porte en porte	Marché public et voie publique	Marché public et de porte en porte	Voie publique et de porte en porte	Marché public voie publique de porte en porte	Total	Marché public	Voie publique	De porte en porte	Marché public et voie publique
Anvers	1 634	223	1 362	434	94	163	1 021	4 931	48	6	37	28
Malines	560	160	377	190	54	61	407	1 809	4	3	13	2
Turnhout	483	50	450	167	57	50	904	2 161	5	-	7	5
<i>Province d'Anvers</i>	<i>2 677</i>	<i>433</i>	<i>2 189</i>	<i>791</i>	<i>205</i>	<i>274</i>	<i>2 332</i>	<i>8 901</i>	<i>57</i>	<i>9</i>	<i>57</i>	<i>35</i>
Bruxelles-Capitale	1 684	195	1 383	810	95	148	605	4 920	264	79	128	117
Hal-Vilvorde	770	146	642	361	81	95	724	2 819	15	1	16	7
Louvain	679	307	608	178	50	101	488	2 411	8	1	3	-
Nivelles	186	39	319	117	17	42	130	910	7	-	15	16
<i>Province de Brabant</i>	<i>3 319</i>	<i>687</i>	<i>2 852</i>	<i>1 466</i>	<i>243</i>	<i>386</i>	<i>2 007</i>	<i>11 060</i>	<i>294</i>	<i>81</i>	<i>162</i>	<i>140</i>
Ath	50	4	158	29	12	11	98	362	2	-	8	3
Charleroi	399	35	753	216	42	36	323	1 804	48	7	107	41
Mons	197	13	421	91	25	8	203	958	8	2	96	25
Mouscron	51	1	139	16	28	4	27	266	-	-	15	1
Soignies	109	10	241	72	17	7	104	560	9	1	30	27
Thuin	56	19	207	68	9	11	107	477	5	-	21	8
Tournai	109	4	213	38	21	9	97	491	3	1	11	1
<i>Province de Hainaut</i>	<i>971</i>	<i>86</i>	<i>2 132</i>	<i>530</i>	<i>154</i>	<i>86</i>	<i>959</i>	<i>4 918</i>	<i>75</i>	<i>11</i>	<i>278</i>	<i>106</i>
Huy	33	15	182	41	33	17	51	372	-	2	4	2
Liège	360	57	901	237	60	81	459	2 155	43	17	130	56
Verviers	114	27	337	63	39	25	178	783	7	3	12	6
Wareme	17	1	101	14	7	13	50	203	3	-	1	-
<i>Province de Liège</i>	<i>524</i>	<i>100</i>	<i>1 521</i>	<i>355</i>	<i>139</i>	<i>136</i>	<i>738</i>	<i>3 513</i>	<i>53</i>	<i>22</i>	<i>147</i>	<i>64</i>
Hasselt	267	21	569	118	59	117	573	1 724	3	-	52	4
Maaseik	41	8	258	33	23	39	140	542	10	-	21	7
Tongres	114	12	252	26	33	49	380	866	5	-	13	1
<i>Province de Limbourg</i>	<i>422</i>	<i>41</i>	<i>1 070</i>	<i>177</i>	<i>115</i>	<i>205</i>	<i>1 093</i>	<i>3 132</i>	<i>18</i>	<i>-</i>	<i>86</i>	<i>12</i>
Arlon	8	2	54	17	3	1	23	108	-	-	2	-
Rastogne	1	1	45	1	5	11	25	89	-	-	-	-
Marche-en-Famenne	4	1	72	4	2	1	7	91	-	-	-	1
Neufchâteau	2	1	53	6	3	5	25	95	-	-	1	-
Virton	8	-	49	9	5	-	29	100	-	-	2	1
<i>Province de Luxembourg</i>	<i>23</i>	<i>5</i>	<i>273</i>	<i>37</i>	<i>18</i>	<i>18</i>	<i>109</i>	<i>483</i>	<i>-</i>	<i>-</i>	<i>5</i>	<i>2</i>
Dinant	3	3	148	9	7	6	40	216	-	-	2	-
Namur	46	12	329	50	21	16	153	627	4	-	15	5
Philippeville	6	4	99	7	6	6	19	147	-	-	3	-
<i>Province de Namur</i>	<i>55</i>	<i>19</i>	<i>576</i>	<i>66</i>	<i>34</i>	<i>28</i>	<i>212</i>	<i>990</i>	<i>4</i>	<i>-</i>	<i>20</i>	<i>5</i>
Alost	979	68	452	271	52	83	723	2 628	5	-	1	-
Termonde	633	70	318	221	36	93	427	1 798	2	-	2	-
Eeklo	71	7	162	75	16	62	196	589	2	-	-	1
Gand	593	167	923	215	140	160	634	2 832	5	6	6	8
Audenarde	253	30	209	104	47	38	196	877	-	1	-	2
Saint-Nicolas	694	100	302	130	39	126	496	1 887	5	-	6	-
<i>Province de Flandre orientale</i>	<i>3 223</i>	<i>442</i>	<i>2 366</i>	<i>1 016</i>	<i>330</i>	<i>562</i>	<i>2 672</i>	<i>10 611</i>	<i>19</i>	<i>7</i>	<i>15</i>	<i>11</i>
Bruges	212	57	391	84	18	73	256	1 091	-	-	1	2
Dixmude	72	3	126	8	20	36	55	320	1	-	1	-
Ypres	62	6	147	29	4	35	68	351	-	-	3	-
Courtrai	257	48	381	105	41	67	324	1 223	1	-	2	2
Ostende	99	73	236	50	10	52	394	914	2	-	1	-
Roulers	151	4	426	55	63	40	195	934	-	-	-	1
Tielt	45	1	83	18	23	10	108	288	-	-	-	-
Furnes	33	3	80	13	4	16	77	226	-	-	-	-
<i>Province de Flandre occidentale</i>	<i>931</i>	<i>195</i>	<i>1 870</i>	<i>362</i>	<i>183</i>	<i>329</i>	<i>1 477</i>	<i>5 347</i>	<i>4</i>	<i>-</i>	<i>8</i>	<i>5</i>
Pays étrangers	3	-	14	1	2	2	26	48	59	6	144	17
<i>Total :</i>	<i>12 148</i>	<i>2 008</i>	<i>14 972</i>	<i>4 801</i>	<i>1 423</i>	<i>2 026</i>	<i>11 625</i>	<i>43 003</i>	<i>583</i>	<i>136</i>	<i>922</i>	<i>397</i>

(1) Y compris 284 firmes belges.

(2) Y compris 1 firme étrangère.

Tableau 6.- (suite)

Lieu de résidence	Etrangers (suite) (1)				Belges et étrangers (2)							
	Marché public et de porte en porte	Voie publique et de porte en porte	Marché public voie publique et de porte en porte	Total	Marché public	Voie publique	De porte en porte	Marché public et voie publique	Marché public et de porte en porte	Voie publique et de porte en porte	Marché public voie publique et de porte en porte	Total
Anvers	9	8	43	179	1 682	229	1 399	462	103	171	1 064	5 110
Malines	-	5	6	33	564	163	390	192	54	66	413	1 842
Turnhout	2	-	24	43	488	50	457	172	59	50	928	2 204
<i>Province d'Anvers</i>	<i>11</i>	<i>13</i>	<i>73</i>	<i>255</i>	<i>2 734</i>	<i>442</i>	<i>2 246</i>	<i>826</i>	<i>216</i>	<i>287</i>	<i>2 405</i>	<i>9 156</i>
Bruxelles-Capitale	21	9	104	722	1 948	274	1 511	927	116	157	709	5 642
Hal-Vilvorde	1	-	22	62	785	147	658	368	82	95	746	2 881
Louvain	-	1	7	20	687	308	611	178	50	102	495	2 431
Nivelles	1	-	15	54	193	39	334	133	18	42	205	964
<i>Province de Brabant</i>	<i>23</i>	<i>10</i>	<i>148</i>	<i>858</i>	<i>3 613</i>	<i>768</i>	<i>3 114</i>	<i>1 606</i>	<i>266</i>	<i>306</i>	<i>2 155</i>	<i>11 918</i>
Ath	3	-	5	21	52	4	166	32	15	11	103	383
Charleroi	16	5	99	323	447	42	860	257	58	41	422	2 127
Mons	16	3	63	203	205	15	507	116	41	11	266	1 161
Mouscron	-	1	3	20	51	1	154	17	28	5	30	286
Soignies	2	3	56	128	118	11	271	99	19	10	160	688
Thuin	1	-	21	56	61	19	228	76	10	11	128	533
Tournai	1	1	1	19	112	5	224	39	22	10	98	510
<i>Province de Hainaut</i>	<i>39</i>	<i>13</i>	<i>248</i>	<i>770</i>	<i>1 046</i>	<i>97</i>	<i>2 410</i>	<i>636</i>	<i>193</i>	<i>99</i>	<i>1 207</i>	<i>5 688</i>
Huy	-	-	4	12	33	17	186	43	33	17	55	384
Liège	25	5	125	401	403	74	1 031	293	85	86	584	2 556
Verviers	3	1	14	46	121	30	349	69	42	26	192	829
Waremmé	1	-	6	11	20	1	102	14	8	13	56	214
<i>Province de Liège</i>	<i>29</i>	<i>6</i>	<i>149</i>	<i>470</i>	<i>577</i>	<i>122</i>	<i>1 668</i>	<i>419</i>	<i>168</i>	<i>142</i>	<i>887</i>	<i>3 983</i>
Hasselt	5	6	35	105	270	21	621	122	64	123	608	1 829
Maaseik	-	3	9	50	51	8	279	40	23	42	148	592
Tongres	-	6	11	36	119	12	265	27	33	55	391	902
<i>Province de Limbourg</i>	<i>5</i>	<i>15</i>	<i>55</i>	<i>191</i>	<i>440</i>	<i>41</i>	<i>1 165</i>	<i>189</i>	<i>120</i>	<i>220</i>	<i>1 148</i>	<i>3 323</i>
Arlon	-	-	-	2	8	2	56	17	3	1	23	110
Bastogne	-	-	1	1	1	1	45	1	5	11	26	90
Marche-en-Famenne	-	-	-	1	4	1	72	5	2	1	7	92
Neufchâteau	-	-	-	1	2	1	54	6	3	5	25	96
Virton	-	-	-	3	8	-	51	10	5	-	29	103
<i>Province de Luxembourg</i>	<i>-</i>	<i>-</i>	<i>1</i>	<i>8</i>	<i>23</i>	<i>5</i>	<i>278</i>	<i>39</i>	<i>18</i>	<i>18</i>	<i>110</i>	<i>491</i>
Dinant	-	2	2	6	3	3	150	9	7	8	42	222
Namur	2	5	10	41	50	12	344	55	23	21	163	668
Philippeville	-	-	-	3	6	4	107	7	6	6	19	150
<i>Province de Namur</i>	<i>2</i>	<i>7</i>	<i>12</i>	<i>50</i>	<i>59</i>	<i>19</i>	<i>596</i>	<i>71</i>	<i>36</i>	<i>35</i>	<i>224</i>	<i>1 040</i>
Alost	-	-	2	8	984	68	453	271	52	83	725	2 636
Termonde	-	-	-	4	635	70	320	221	36	93	427	1 802
Eeklo	-	1	10	14	73	7	162	76	16	63	206	603
Gand	9	1	13	48	598	173	929	223	149	161	647	2 880
Audenarde	-	-	-	3	253	31	209	106	47	38	196	880
Saint-Nicolas	-	6	15	32	699	100	308	130	39	132	511	1 919
<i>Province de Flandre orientale</i>	<i>9</i>	<i>8</i>	<i>40</i>	<i>109</i>	<i>3 242</i>	<i>449</i>	<i>2 381</i>	<i>1 027</i>	<i>339</i>	<i>570</i>	<i>2 712</i>	<i>10 720</i>
Bruges	-	-	2	5	2 12	57	392	86	18	73	258	1 096
Dixmude	-	-	1	3	73	3	127	8	20	36	56	323
Ypres	-	-	-	3	62	6	150	29	4	35	68	354
Courtrai	-	-	1	6	258	48	383	107	41	67	325	1 229
Ostende	-	2	1	6	101	73	237	50	10	54	395	920
Roulers	-	1	-	2	151	4	426	56	63	41	195	936
Tielt	-	-	-	-	45	1	83	18	23	10	108	288
Furnes	-	-	-	-	33	3	80	13	4	16	77	226
<i>Province de Flandre occidentale</i>	<i>-</i>	<i>3</i>	<i>5</i>	<i>25</i>	<i>935</i>	<i>195</i>	<i>1 878</i>	<i>367</i>	<i>183</i>	<i>332</i>	<i>1 482</i>	<i>5 372</i>
Pays étrangers	3	10	77	316	62	6	158	18	5	12	103	364
<i>Total :</i>	<i>121</i>	<i>85</i>	<i>808</i>	<i>3 052</i>	<i>12 731</i>	<i>2 144</i>	<i>15 894</i>	<i>5 198</i>	<i>1 544</i>	<i>2 111</i>	<i>12 433</i>	<i>52 055</i>

(1) Y compris 1 firme étrangère.

(2) Y compris 285 firmes dont 284 belges et 1 étrangère.

Tableau 7.- REPARTITION DES COMMERCANTS AMBULANTS ETRANGERS SUIVANT LEUR NATIONALITE

Nationalité	Hommes	Femmes	Total
<b>Europe</b>			
Allemande	13	13	26
Anglaise	16	6	22
Autrichienne	1	3	4
Bulgare	1	-	1
Irlandaise	1	-	1
Espagnole	36	56	92
Française	161	147	308
Grecque	72	50	122
Hongroise	3	3	6
Italienne	800	624	1 424
Lithuanien	1	-	1
Lettonien	1	-	1
Luxembourgeoise	3	3	6
Néerlandaise	593	180	773
Polonaise	13	11	24
Portugaise	2	-	2
Roumaine	1	-	1
Russe	1	1	2
Suisse	5	2	7
Tchécoslovaque	1	-	1
Turque	8	9	17
Yougoslave	5	5	10
Autres	2	2	4
<i>Total de l'Europe</i>	<i>1 740</i>	<i>1 115</i>	<i>2 855</i>
<b>Afrique</b>			
Zaïre	3	5	8
Autres	85	21	106
<i>Total de l'Afrique</i>	<i>88</i>	<i>26</i>	<i>114</i>
<b>Amérique</b>			
Argentine	1	-	1
Canadienne	1	1	2
<i>Total de l'Amérique</i>	<i>2</i>	<i>1</i>	<i>3</i>
<b>Asie</b>			
Arabienne	1	1	2
Chinoise	1	-	1
Libanaise	1	-	1
Syrienne	2	-	2
Autres	5	-	5
<i>Total de l'Asie</i>	<i>10</i>	<i>1</i>	<i>11</i>
Réfugiés O.N.U.	51	9	60
Apatrides	9	-	9
<i>Total général</i>	<i>1 900</i>	<i>1 152</i>	<i>3 052</i>

Tableau 8.- RÉPARTITION DES ACTIVITÉS SUIVANT LES MARCHANDISES VENDUES ET LA NATURE DU COMMERCE EXERCÉ PAR LES COMMERÇANTS AMBULANTS

MARCHANDISES VENDUES	Belges							Total
	Marché public	Voie publique	De porte en porte	Marché public et voie publique	Marché public et de porte en porte	Voie publique et de porte en porte	Marché public, voie publique et de porte en porte	
1. Graines, semences, plantes, fleurs	1 229	153	220	1 152	266	259	3 144	6 423
2. Légumes et fruits	1 676	341	447	1 425	363	774	5 665	10 691
3. Viande	1 121	661	57	1 286	75	70	923	4 193
4. Poissons et produits de la pêche	408	751	198	1 441	135	535	3 151	6 619
5. Volaille et gibier	396	60	85	216	136	67	691	1 651
6. Produits de laiterie, oeufs, margarine	777	588	272	785	203	301	1 503	4 429
7. Glace de consommation	70	691	81	776	22	369	1 779	3 788
8. Pommes de terre frites, beignets, gaufres	279	878	5	1 486	36	58	945	3 637
9. Confiserie, biscuiterie, chocolaterie, pâtisserie, pain	1 847	144	5	1 210	126	23	1 294	4 649
10. Denrées coloniales, épicerie	930	309	289	794	214	410	2 437	5 383
11. Boissons	142	315	114	459	44	87	686	1 847
12. Articles d'habillement confectionnés	4 523	4	459	528	297	88	606	6 505
13. Produits textiles (autres que les articles d'habillement confectionnés y compris couvre-chefs)	4 619	7	539	592	349	148	761	7 015
14. Mercerie	4 379	5	480	515	299	87	627	6 392
15. Articles pour fumeurs	303	124	4	194	16	3	187	831
16. Articles de coiffeurs	568	27	12 080	306	130	285	1 323	14 719
17. Vannerie, brosses et cordes	267	6	390	82	150	230	647	1 772
18. Ustensiles de ménage	951	43	1 145	589	477	257	2 010	5 472
19. Produits d'entretien et de nettoyage	802	22	994	545	249	378	2 195	5 185
20. Jouets	851	168	15	785	95	28	1 079	3 021
21. Articles de bois et articles d'ameublement	187	3	126	117	46	53	497	1 029
22. Articles de papeterie et de bureau, objets classiques	269	93	44	274	30	16	386	1 112
23. Articles religieux	75	122	21	90	10	14	110	442
24. Photographie	133	77	30	141	20	17	414	832
25. Livres et périodiques	113	2	268	87	18	22	651	1 161
26. Chaussures (y compris les sabots)	397	-	21	29	7	5	48	507
27. Maroquinerie et articles en cuir (autres que les chaussures)	218	52	6	55	7	-	28	366
28. Appareils ménagers électriques (y compris les machines à coudre)	47	1	55	16	28	6	165	318
29. Articles d'électricité, radio et accessoires	208	1	8	108	23	9	256	613
30. Articles d'optique et de lunetterie	-	1	1	1	1	2	2	8
31. Articles d'horlogerie	9	-	-	13	-	1	6	29
32. Fausse bijouterie	706	55	3	483	66	3	515	1 831
33. Vélos, motos et accessoires	138	2	2	61	4	4	86	297
34. Machines agricoles	73	2	11	54	16	5	99	260
35. Démonstrateurs et vente de menus objets à usage courant	335	-	-	603	34	2	369	1 343
36. Antiquités et objets d'art	399	9	56	273	79	18	468	1 302
37. Objets détériorés par l'usage	1 015	5	5	129	22	4	96	1 276
38. Charbons	4	-	9	-	-	7	13	33
39. Pétrole	3	-	10	2	1	2	3	21
40. Divers, non dénommés ailleurs	1 314	66	186	950	169	186	1 659	4 530
<i>Total</i>	<b>31 781</b>	<b>5 788</b>	<b>18 741</b>	<b>18 602</b>	<b>4 263</b>	<b>4 833</b>	<b>37 624</b>	<b>121 532</b>

Tableau 8 (suite)

MARCHANDISES VENDUES	Etrangers							Total
	Marché public	Voie publique	De porte en porte	Marché public et voie publique	Marché public et de porte en porte	Voie publique et de porte en porte	Marché public, voie publique et de porte en porte	
1. Graines, semences, plantes, fleurs	58	8	24	82	24	12	171	379
2. Légumes et fruits	173	14	12	200	48	19	424	890
3. Viande	81	19	2	137	21	1	179	440
4. Poissons et produits de la pêche	76	12	5	123	18	17	252	503
5. Volaille et gibier	20	4	-	27	11	4	72	138
6. Produits de laiterie, oeufs, margarine	127	15	5	99	32	13	237	528
7. Glace de consommation	2	96	2	131	1	14	159	405
8. Pommes de terre frites, beignets, gaufres	7	22	-	70	-	4	41	144
9. Confiserie, biscuiterie, chocolaterie, pâtisserie, pain	89	5	-	94	31	-	132	351
10. Denrées coloniales, épiceries	164	11	9	116	44	14	295	653
11. Boissons	93	19	6	90	35	5	244	492
12. Articles d'habillement confectionnés	44	-	1	6	8	4	18	81
13. Produits textiles (autres que les articles d'habillement confectionnés y compris couvre-chefs)	48	1	3	6	17	7	28	110
14. Mercerie	44	1	10	6	8	6	17	92
15. Articles pour fumeurs	12	2	-	6	8	-	24	52
16. Articles de coiffeurs	27	-	606	21	9	14	96	773
17. Vannerie, brosses et cordes	12	2	61	2	17	14	34	142
18. Ustensiles de ménage	66	-	241	51	61	20	122	561
19. Produits d'entretien et de nettoyage	43	-	103	46	17	21	170	400
20. Jouets	51	1	1	56	2	-	51	162
21. Articles de bois et articles d'ameublement	8	-	6	8	-	1	28	51
22. Articles de papeterie et de bureau, objets classiques	15	-	7	19	-	2	21	64
23. Articles religieux	6	-	6	6	2	1	5	26
24. Photographie	10	6	10	11	-	-	34	71
25. Livres et périodiques	3	-	25	6	1	1	43	79
26. Chaussures (y compris les sabots)	4	-	1	-	-	-	1	6
27. Maroquinerie et articles en cuir (autres que les chaussures)	5	-	-	-	-	-	-	5
28. Appareils ménagers électriques (y compris les machines à coudre)	5	-	12	2	2	-	9	30
29. Articles d'électricité, radio et accessoires	16	-	2	7	-	-	16	41
30. Articles d'optique et de lunetterie	-	-	-	-	-	-	-	-
31. Articles d'horlogerie	3	-	1	-	-	-	1	5
32. Fausse bijouterie	36	-	-	33	3	-	29	101
33. Vélos, motos et accessoires	11	-	1	3	-	-	7	22
34. Machines agricoles	3	-	1	1	-	-	5	10
35. Démonstrateurs et vente de menus objets à usage courant	19	-	-	29	3	-	32	83
36. Antiquités et objets d'art	37	-	11	24	5	1	32	110
37. Objets détériorés par l'usage	122	1	-	19	-	-	3	145
38. Charbons	-	-	-	-	-	-	3	3
39. Pétrole	-	-	-	-	-	-	-	-
40. Divers, non dénommés ailleurs	86	1	24	67	9	10	113	310
<i>Total</i>	<i>1 626</i>	<i>240</i>	<i>1 198</i>	<i>1 604</i>	<i>437</i>	<i>205</i>	<i>3 148</i>	<i>8 458</i>

Tableau 8.- (suite)

MARCHANDISES VENDUES	Belges et étrangers							Total
	Marché public	Voie publique	De porte en porte	Marché public et voie publique	Marché public et de porte en porte	Voie publique et de porte en porte	Marché public voie publique et de porte en porte	
1. Graines, semences, plantes, fleurs	1 287	161	244	1 234	290	271	3 315	6 802
2. Légumes et fruits	1 849	355	459	1 625	411	793	6 089	11 581
3. Viande	1 202	680	59	1 423	96	71	1 102	4 633
4. Poissons et produits de la pêche	484	763	203	1 564	153	552	3 403	7 122
5. Volaille et gibier	416	64	85	243	147	71	763	1 789
6. Produits de laiterie, oeufs, margarine	904	603	277	884	235	314	1 740	4 957
7. Glace de consommation	72	787	83	907	23	383	1 938	4 193
8. Pommes de terre frites, beignets, gaufres	286	900	5	1 506	36	62	986	3 781
9. Confiserie, biscuiterie, chocolaterie, pâtisserie, pain	1 936	149	5	1 304	157	23	1 426	5 000
10. Denrées coloniales, épiceries	1 094	320	298	910	258	424	2 732	6 036
11. Boissons	235	334	120	548	79	92	930	2 339
12. Articles d'habillement confectionnés	4 567	4	460	534	305	92	624	6 586
13. Produits textiles (autres que les articles d'habillement confectionnés y compris couvre-chefs)	4 667	8	542	598	366	155	789	7 125
14. Mercerie	4 423	6	490	521	307	93	644	6 484
15. Articles pour fumeurs	315	126	4	200	24	3	211	883
16. Articles de coiffeurs	595	27	12 686	327	139	299	1 419	15 492
17. Vannerie, brosses et cordes	279	8	451	84	167	244	681	1 914
18. Ustensiles de ménage	1 017	43	1 386	640	538	277	2 132	6 033
19. Produits d'entretien et de nettoyage	845	22	1 097	591	266	399	2 365	5 585
20. Jouets	902	169	16	841	97	28	1 130	3 183
21. Articles de bois et articles d'ameublement	195	3	132	125	46	54	525	1 080
22. Articles de papeterie et de bureau, objets classiques	284	93	51	293	30	18	407	1 176
23. Articles religieux	81	122	27	96	12	15	115	468
24. Photographie	143	83	40	152	20	17	448	903
25. Livres et périodiques	116	2	293	93	19	23	694	1 240
26. Chaussures (y compris les sabots)	401	-	22	29	7	5	49	513
27. Maroquinerie et articles en cuir (autres que les chaussures)	223	52	6	55	7	-	28	371
28. Appareils ménagers électriques (y compris les machines à coudre)	52	1	67	18	30	6	174	348
29. Articles d'électricité, radio et accessoires	224	1	10	115	23	9	272	654
30. Articles d'optique et de lunetterie	-	1	1	1	1	2	2	8
31. Articles d'horlogerie	12	-	1	13	-	1	7	34
32. Fausse bijouterie	742	55	3	516	69	3	544	1 932
33. Vélos, motos et accessoires	149	2	3	64	4	4	93	319
34. Machines agricoles	76	2	12	55	16	5	104	270
35. Démonstrateurs et vente de menus objets à usage courant	354	-	-	632	37	2	401	1 426
36. Antiquités et objets d'art	436	9	67	297	84	19	500	1 412
37. Objets détériorés par l'usage	1 137	6	5	148	22	4	99	1 421
38. Charbons	4	-	9	-	-	7	16	36
39. Pétrole	3	-	10	2	1	2	3	21
40. Divers, non dénommés ailleurs	1 400	67	210	1 017	178	196	1 772	4 840
<i>Total</i>	<i>33 407</i>	<i>6 028</i>	<i>19 939</i>	<i>20 206</i>	<i>4 700</i>	<i>5 038</i>	<i>40 672</i>	<i>129 990</i>

