

STATISTIQUES INDUSTRIELLES

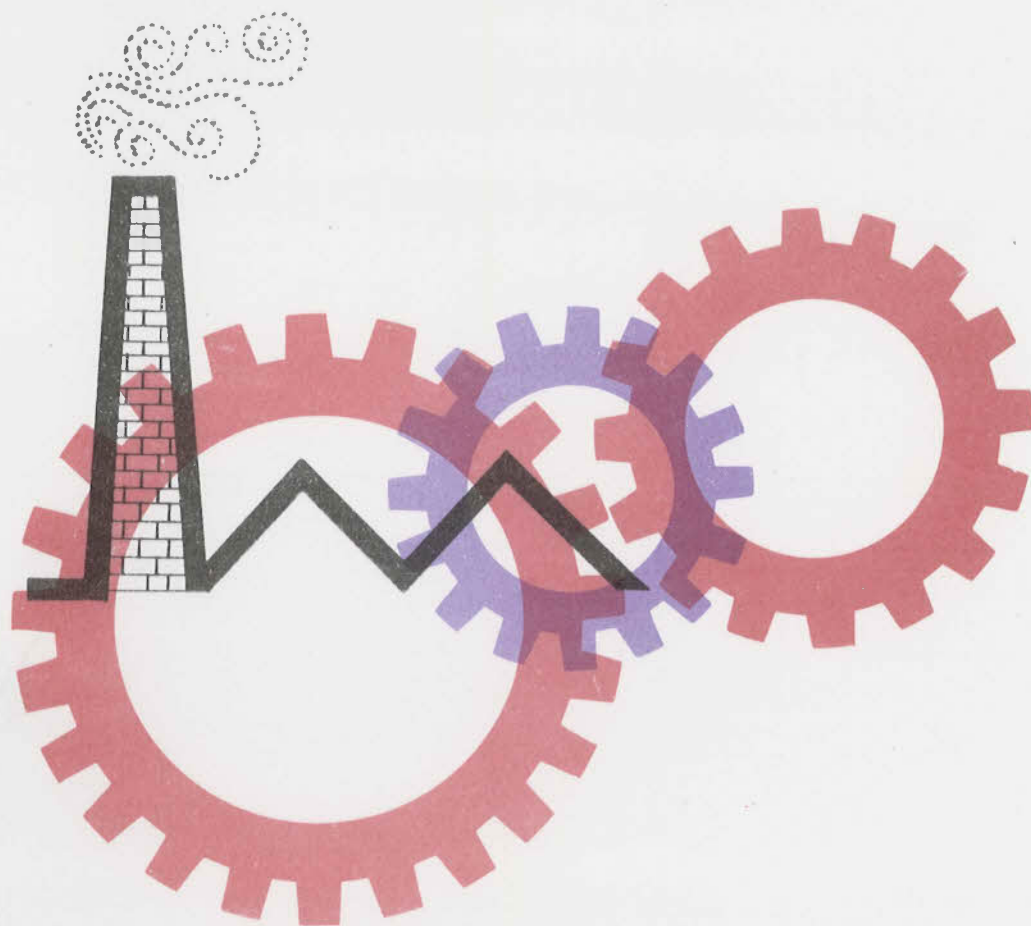

1978

MARS, N° 3

INSTITUT NATIONAL DE STATISTIQUE

ROYAUME DE BELGIQUE

MINISTRE DES AFFAIRES ECONOMIQUES

STATISTIQUES INDUSTRIELLES

1978

PUBLICATION MENSUELLE :

Abonnement : Belgique : 470 F l'an
Etranger : 565 F l'an

Ce numéro : Belgique : 55 F
Etranger : 70 F

MARS, N^o 3

11^e ANNEE

On peut se procurer le présent bulletin mensuel au siège de l'INSTITUT NATIONAL DE STATISTIQUE
Rue de Louvain, 44 - 1000 Bruxelles
Compte n^o 000-2005886-23

TABLE DES MATIERES

STATISTIQUES MENSUELLES

I. Indices de la production industrielle	5
A. Moyennes mobiles des indices des douze derniers mois	5
B. Indices bruts	8
II. Production industrielle en chiffres absolus	
Mines de houille et de fer, captage du grisou	18
Livraisons de charbon belge sur le marché intérieur	18
Importations et exportations de charbon	18
Extraction de la pierre à bâtir et d'autres minéraux non métalliques	19
Industries alimentaires	20
Industrie du tabac	24
Filatures et activités diverses de l'industrie textile	24
Tissage	25
Industrie de la bonneterie	30
Industries du vêtement et de la confection	32
Industries de la chaussure et de la pantoufle	33
Industries du bois et des produits connexes	34
Industrie du papier	35
Industries du cuir et du caoutchouc	36
Industrie du savon	36
Industrie chimique	37
Industrie des dérivés du pétrole	38
Fabriques d'agglomérés de houille et cokeries	39
Production nette, importations et exportations de gaz	40
Industrie des produits minéraux non métalliques	40
Sidérurgie	42
Industrie des métaux non ferreux	43
Industrie des fabrications métalliques	44
Industrie de la transformation des matières plastiques	50
Expéditions de l'industrie des fabrications métalliques (données trimestrielles)	52
Electricité	64
Distribution d'eau	64
III. <u>Emploi</u>	65

STATISTIQUES ANNUELLES DE LA PRODUCTION

Année 1975

- Entrepôts frigorifiques autonomes - Fabriques de glace et de carboglace	73
- Industrie du tabac	75
- Industrie du sciage du bois, de la fabrication des fibres et de la laine de bois, du déroulage et du tranchage du bois	80
- Production, transport et distribution d'électricité	85
- Industrie du transport et de la distribution publique du gaz par canalisations	89
- Industrie de l'eau	93
- Industrie des agglomérés de ciment	97

Année 1976

- Industrie de l'asbeste-ciment	103
---------------------------------	-----

STATISTIQUE DES AUTORISATIONS DE BATIR ET DES BATIMENTS COMMENCES

- Nouvelles constructions résidentielles	109
- Nouvelles constructions non résidentielles, par catégorie de volume	110
- Nouvelles constructions autorisées : octobre 1977	111
- Nouvelles constructions commencées : octobre 1977	112

Remarque concernant les statistiques mensuelles ou trimestrielles:

- Les chiffres de production ou des livraisons pour les diverses années sont des moyennes mensuelles ou trimestrielles.
- Les totaux peuvent parfois être légèrement différents de la somme des résultats partiels du fait que ceux-ci ont été arrondis.

Signes conventionnels

- .. = les renseignements ne sont pas disponibles
- = 0 ou inférieur à la moitié de l'unité utilisée
- (*) = chiffres provisoires

La virgule (,) est employée pour séparer les unités des décimales

Droits d'auteur réservés

La reproduction du contenu de cette publication, qu'elle soit intégrale ou partielle, dans la forme originale ou remaniée, est interdite sauf autorisation écrite de l'Institut national de Statistique.

L'utilisation du contenu de cette publication, à titre explicatif ou justificatif dans un article, un compte rendu ou un livre, est autorisée, moyennant indication claire et précise de la source.

STATISTIQUES MENSUELLES

I. INDICES DE LA PRODUCTION INDUSTRIELLE (1970=100)

A. INDICE GENERAL ET INDICES PAR GENRE D'AFFECTATION DE LA PRODUCTION(1)

	INDICE GENERAL DE LA PRODUCTION INDUSTRIELLE SANS LA CONSTRUCTION	INDICES PAR GENRE D'AFFECTATION DE LA PRODUCTION						
		MATIERES PREMIERES INTERMEDIAIRES	BIENS DE CONSTRUCTION DURABLES	BIENS DE CONSTRUCTION NON DURABLES	BIENS D'INVESTISSEMENT SANS LA CONSTRUCTION	BIENS D'INVESTISSEMENT Y COMPRIS LA CONSTRUCTION	CONSTRUCTION	
1971	101.0	98.9	102.5	106.0	96.6	98.7	99.5	
1972	109.4	106.2	108.7	115.7	104.5	100.8	99.0	
1973	115.9	112.1	116.6	120.8	113.6	99.0	93.4	
1974	120.7	119.6	120.2	123.6	123.4	106.6	99.5	
1975	108.9	103.9	112.8	117.0	119.2	103.4	97.6	
1976							94.1	
1976								
AVR.	110.7	105.9	112.9	119.6	120.3	101.5	94.5	
MAI	111.5	104.9	113.2	120.5	120.5	101.5	94.4	
JUIN	112.5	107.9	114.2	121.6	120.9	101.5	94.1	
JUIL	113.2	108.9	114.8	121.6	121.2	101.1	93.6	
AOUT	113.9	110.1	114.7	121.8	121.1	101.1	93.6	
SEPT	115.0	111.4	115.4	122.7	121.6	101.4	93.7	
OCT.	116.3	112.8	116.3	123.7	123.5	102.0	93.9	
NOV.	116.9	113.5	116.8	123.9	123.8	102.2	94.1	
DEC.	117.4	114.1	117.7	123.8	124.3	102.4	94.1	
1977								
JANV	117.8	114.5	118.2	124.1	124.5	102.0	93.6	
FEVR	119.0	114.8	118.3	123.8	124.8	103.2	95.1	
MARS	118.5	115.3	119.2	123.7	125.1	103.6	95.5	
AVR.	118.5	115.3	119.6	123.3	126.1	103.6	95.3	
MAI	118.5	115.3	120.2	122.7	126.0	103.5	95.2	
JUIN	118.5	115.2	120.2	122.2	126.4	103.6	95.1	
JUIL	118.1	115.0	120.0	122.3	125.5	103.6	95.5	
AOUT	118.3	115.0	120.6	122.4	125.8	103.8	95.6	
SEPT	117.9	114.4	120.7	121.6	125.5	103.5	95.3	
OCT.	117.3	113.8	120.8	120.6	125.0	102.8	94.6	
NOV.	117.1	113.6	121.1	120.5	124.7	101.9	93.3	
DEC.	117.2	113.7	121.5	120.8	124.4	101.6	93.0	
1978								
JANV	116.9	113.4	121.1	120.9	123.9	101.5	93.0	

INDICES PAR INDUSTRIE

	EXTRACTION DU CHARBON	INDUSTRIES ALIMENTAIRES ET FABRIQUES DE BOISSONS	INDUSTRIE TEXTILE	ARTICLES D'HABILLEMENT, CHAUSSURES ET DIVERS EN TISSU	INDUSTRIE DU PAPIER ET DU CARTON	INDUSTRIE DU BOIS	INDUSTRIE CHIMIQUE ET INDUSTRIE DU CAOUTCHOUC	INDUSTRIE DES PRODUITS MINERAUX NON METALLIQUES	INDUSTRIE METALLURGIQUE DE BASE	INDUSTRIE DES FABRIQUES METALLIQUES	ELECTRICITE
1971	95.8	103.4	104.2	107.0	100.2	112.1	112.7	108.7	96.4	97.2	108.0
1972	92.2	107.0	106.3	117.8	106.6	134.6	121.9	101.7	107.3	102.5	123.7
1973	75.6	116.8	106.1	114.2	114.6	120.1	137.8	106.6	115.7	110.1	135.4
1974	65.8	121.7	100.7	116.4	122.8	163.8	142.8	108.7	122.1	119.0	141.5
1975	58.3	119.9	96.4	111.4	103.7	154.7	121.7	95.7	89.7	114.1	135.3
1976	54.3	121.1	95.8	105.6	113.6	173.8	137.7	103.9			154.6
1976											
AVR.	56.7	119.7	90.5	109.6	106.9	159.9	125.1	95.4	89.6	116.3	142.0
MAI	56.8	120.0	91.8	109.7	108.5	162.1	126.1	96.9	90.0	116.8	144.6
JUIN	56.6	120.8	94.2	109.7	109.1	164.2	127.9	97.5	90.4	117.5	146.5
JUIL	56.2	121.3	94.2	108.7	109.4	164.2	129.1	98.6	91.9	118.1	149.7
AOUT	55.8	120.2	94.6	108.0	110.4	165.5	130.3	100.3	94.6	118.2	151.4
SEPT	55.2	120.2	95.5	107.9	111.7	168.5	132.5	100.9	96.3	118.9	154.4
OCT.	54.4	120.7	96.0	107.5	113.0	170.4	134.7	102.3	97.9	120.9	155.6
NOV.	54.1	120.4	95.9	107.0	113.2	172.0	136.7	103.0	99.2	121.4	154.8
DEC.	54.3	121.1	95.9	105.6	113.6	173.8	137.7	103.9	89.4	122.0	154.6
1977											
JANV	54.2	121.5	95.5	104.7	113.6	175.2	138.8	105.4	99.8	122.5	154.6
FEVR	53.8	121.6	94.7	103.2	113.7	176.3	139.6	107.2	99.9	122.9	153.6
MARS	53.3	122.3	93.9	102.5	113.6	177.3	141.6	108.1	100.2	123.3	154.1
AVR.	52.7	122.4	92.8	101.7	113.6	177.2	142.0	109.0	99.7	124.0	155.1
MAI	52.3	122.3	91.5	100.7	112.8	176.7	144.1	109.1	99.9	124.0	155.1
JUIN	52.1	122.0	90.0	99.7	112.4	176.3	144.7	110.0	99.8	124.7	154.5
JUIL	51.7	121.6	89.1	99.5	112.2	178.8	145.2	110.2	99.9	123.8	153.7
AOUT	51.9	122.5	87.9	101.2	112.3	179.3	145.7	110.8	99.4	124.0	153.0
SEPT	51.6	122.9	86.7	99.0	112.3	177.9	145.8	111.8	98.2	123.7	151.8
OCT.	51.2	123.4	85.6	97.8	112.1	177.0	144.8	112.2	97.1	123.2	152.5
NOV.	50.7	123.6	84.8	97.8	112.6	176.9	144.8	111.2	96.9	123.0	153.5
DEC.	50.2	123.8	84.4	99.4	112.4	177.7	145.7	109.9	97.2	122.6	154.8
1978											
JANV	50.4	123.6	83.2	100.8	112.1	177.7	145.6	109.1	97.6	122.1	154.1

(1) MOYENNE MOBILE NON CENTREE CALCULEE SUR DOUZE MOIS.

Indices de la production industrielle

Moyenne des 12 derniers mois

1970 = 100

— Indice général (sans la construction)

— Matières premières et biens intermédiaires

..... Construction

- - - Biens d'investissement (sans la construction)

..... Biens d'investissement (y compris la construction)

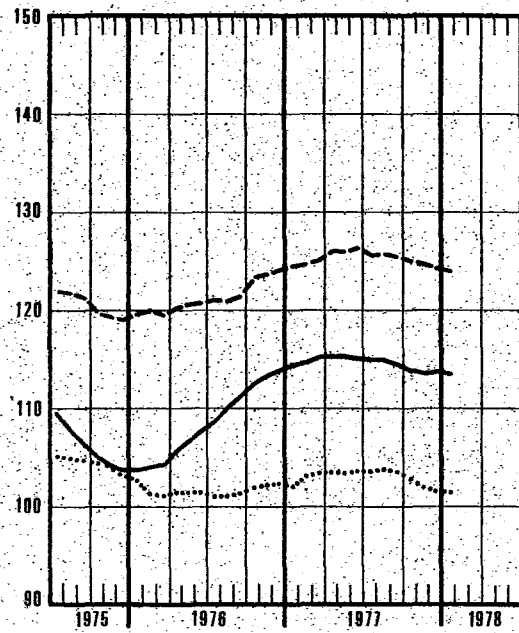
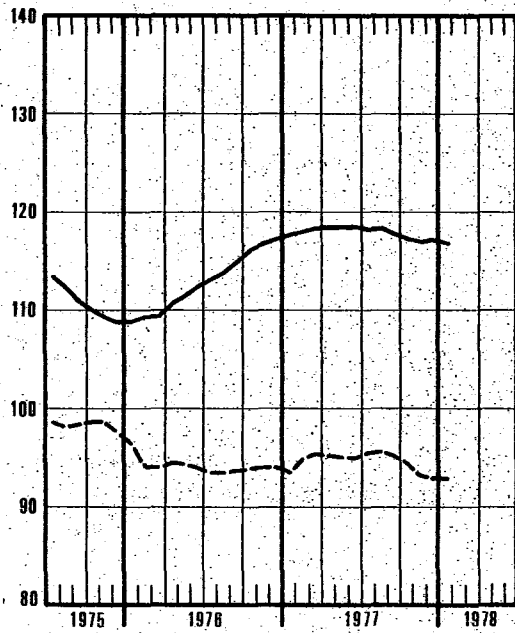

— Biens de consommation durables

— Electricité

..... Biens de consommation non durables

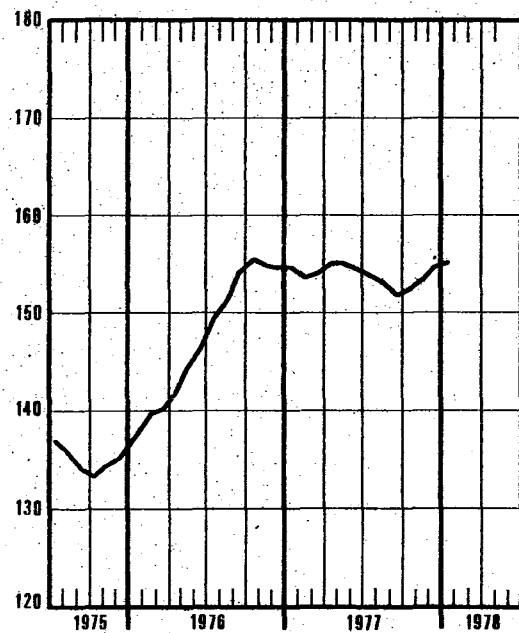
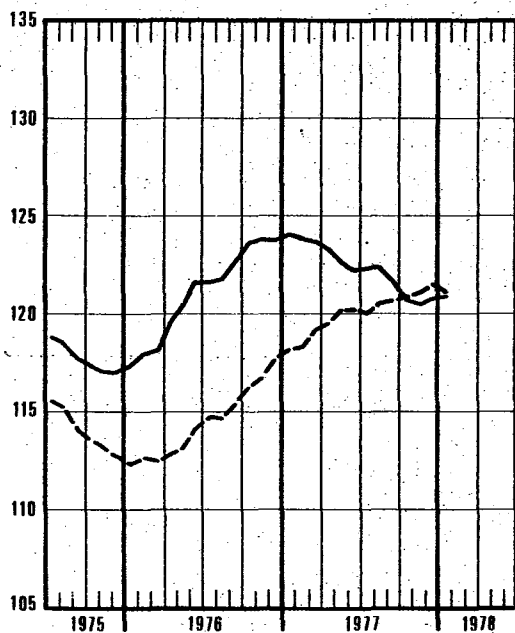

Indices de la production industrielle
Moyenne des 12 derniers mois
1970 = 100

— Industrie textile
..... Confection et chaussures

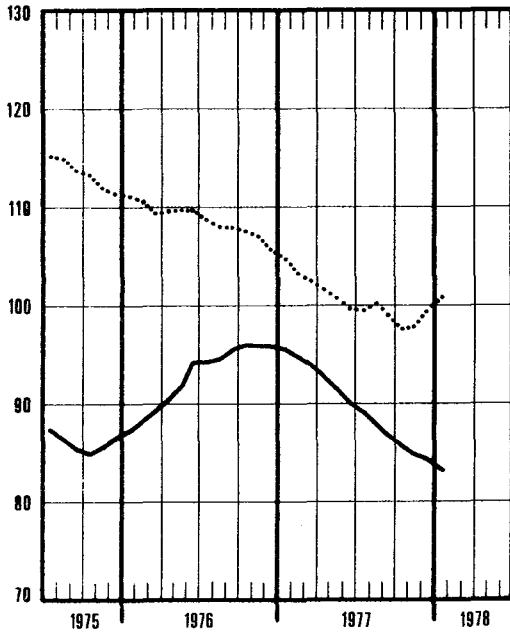

— Métallurgie de base
..... Fabrications métalliques

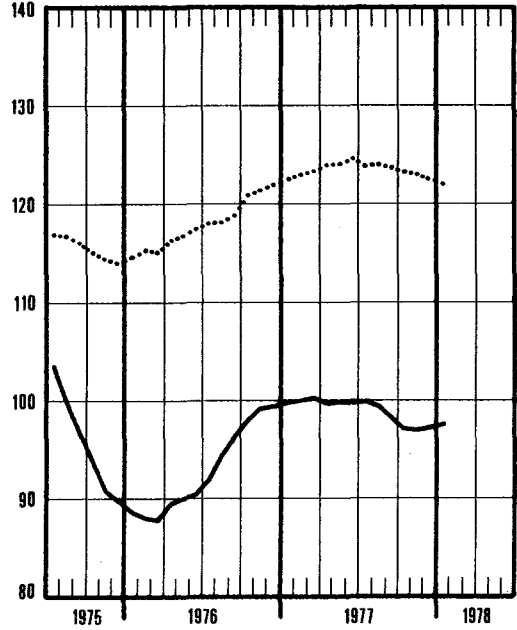

— Bois et meubles
..... Papier et carton

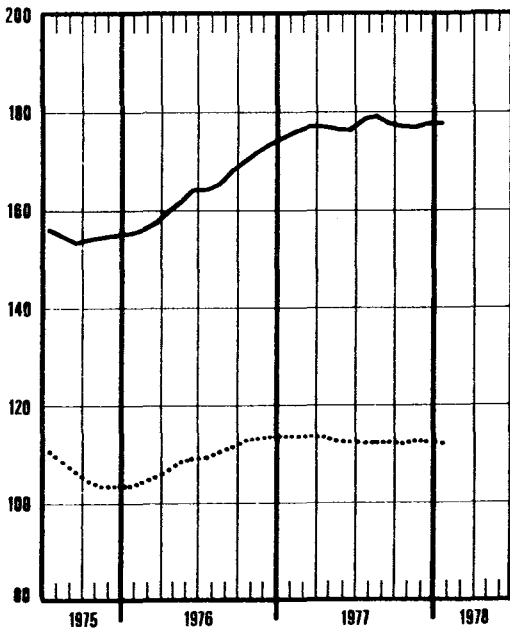

— Chimie et caoutchouc

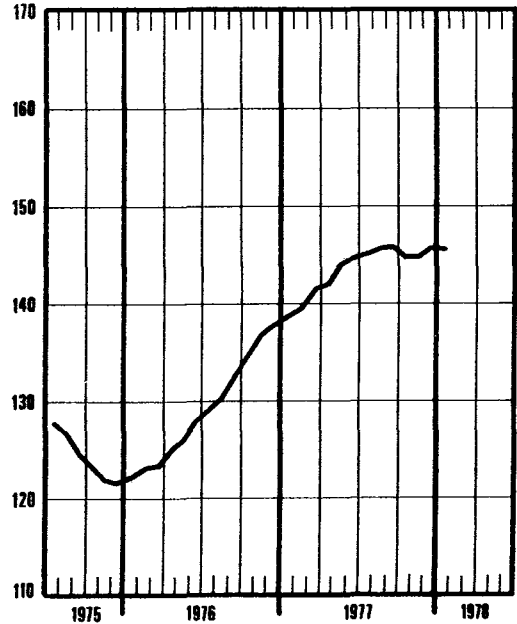

INDICES BRUTS (1)
 INDICE GENERAL ET INDICES PAR GENRE D'AFFECTATION DE LA PRODUCTION

	INDICE GENERAL DE LA PRODUCTION INDUSTRIELLE		INDICES PAR GENRE D'AFFECTATION DE LA PRODUCTION						
	SANS LA CONSTRUCTION	Y COMPRIS LA CONSTRUCTION	MATIERES PREMIERES ET BIENS INTERMEDIAIRES	BIENS DE CONSOMMATION NON DURABLES	BIENS DE CONSOMMATION DURABLES	BIENS D'INVESTISSEMENT		CONSTRUCTION	
						SANS LA CONSTRUCTION	Y COMPRIS LA CONSTRUCTION		
1971	102.6	102.2	102.1	103.4	107.1	97.5	99.8	100.7	
1972	108.9	107.2	108.4	108.3	115.3	104.0	100.5	98.9	
1973	115.7	111.3	114.7	116.5	120.4	113.3	98.7	93.2	
1974	120.0	115.9	118.7	119.4	122.6	122.5	105.6	98.6	
1975	108.5	106.5	103.5	112.4	116.4	118.5	102.9	97.0	
1976	118.0	113.7		118.4	124.8			94.9	
1976									
AVR.	124.5	122.3	121.7	120.9	136.4	126.9	115.9	111.6	
MAI	116.3	113.6	114.9	113.0	121.0	119.7	106.3	101.2	
JUIN	121.7	119.9	118.3	126.9	128.7	121.9	114.0	111.0	
JUIL	89.6	80.4	87.1	106.0	77.3	92.4	55.3	41.2	
AOUT	111.8	111.0	107.8	114.6	115.5	122.4	111.0	106.7	
SEPT	128.9	127.2	124.4	125.7	144.7	135.1	123.0	118.4	
OCT.	126.6	124.3	122.3	125.4	136.3	134.6	119.2	113.3	
NOV.	121.2	118.0	118.6	123.1	121.0	130.8	111.0	103.5	
DEC.	120.9	113.8	119.0	121.6	120.5	138.0	99.0	83.3	
1977									
JANV.	117.4	108.1	114.7	115.1	121.3	127.8	86.0	70.9	
FEVR.	116.6	109.9	112.8	111.9	125.8	129.1	94.9	82.4	
MARS	133.5	129.6	129.6	134.6	145.5	136.3	118.2	111.5	
AVR.	121.0	117.8	117.2	121.1	126.2	131.8	110.9	103.0	
MAI	116.5	113.6	115.4	119.9	113.9	118.4	105.2	100.1	
JUIN	126.5	124.7	121.2	131.8	129.0	133.3	120.1	115.1	
JUIL	82.7	75.3	81.9	98.4	74.1	77.7	52.9	43.6	
AOUT	113.1	112.5	107.6	122.3	116.8	125.1	112.8	108.2	
SEPT	125.0	123.4	116.4	127.3	135.0	131.5	119.4	114.8	
OCT.	120.5	117.7	115.4	126.7	123.6	129.2	111.0	104.2	
NOV.	118.8	113.4	116.2	125.8	120.6	127.0	99.9	89.6	
DEC.	118.3	110.4	115.5	123.3	119.1	125.5	89.3	75.6	
1978									
JANV.			116.6	115.5	127.6	128.1	88.9		

INDUSTRIE EXTRACTIVE

	INDICE GENERAL DES INDUSTRIES EXTRACTIVES	CHARBON	AUTRES INDUSTRIES EXTRACTIVES								CALCAIRES ET CARBONATES	
			INDICE GENERAL	INDICE GENERAL	CARRIERES					ARDOISES		NATURELS
					PORPHYRE	PETIT GRANIT	MARBRE	GRES	SABLE			
1971	98.7	96.5	106.2	103.2	112.3	102.2	88.2	116.3	116.5	65.5	116.1	
1972	94.9	91.9	108.8	102.1	107.7	88.8	84.4	124.8	130.6	77.7	130.4	
1973	80.5	75.4	102.3	95.0	92.6	88.8	72.6	120.6	128.0	49.8	126.2	
1974	74.6	65.4	109.9	106.0	73.4	113.2	73.5	129.4	149.4	38.7	121.9	
1975	69.4	58.1	113.2	112.6	72.7	146.5	61.1	118.4	130.1	108.3	115.4	
1976	67.5	54.4	118.9	121.5	84.1	166.3	53.5	127.3	123.7	...	114.0	
1976												
AVR.	77.5	62.7	135.0	138.9	88.8	191.5	67.3	163.3	129.4	...	127.7	
MAI	68.6	54.5	124.1	127.1	88.3	169.8	54.4	149.4	125.0	...	118.6	
JUIN	71.1	55.0	135.2	137.6	98.8	157.6	61.3	164.7	140.9	...	131.0	
JUIL	39.1	34.4	57.1	47.0	32.1	55.5	12.0	56.4	65.1	...	79.3	
AOUT	60.8	42.1	136.4	144.4	95.2	218.1	55.2	171.1	134.9	...	120.4	
SEPT	69.3	50.1	147.0	152.9	104.6	215.5	54.6	174.3	143.2	...	135.5	
OCT.	69.3	52.1	137.9	148.4	96.1	214.8	48.6	166.9	136.0	...	116.3	
NOV.	72.2	57.0	132.7	136.7	90.6	192.9	51.3	147.3	142.5	...	125.1	
DEC.	71.6	59.6	118.4	121.0	118.7	141.2	60.2	86.1	117.7	...	113.7	
1977												
JANV.	65.9	56.2	101.4	96.6	48.3	175.4	57.2	56.0	88.8	...	111.3	
FEVR.	63.5	54.3	97.3	85.7	33.2	133.7	50.2	54.7	104.0	...	120.3	
MARS	77.4	61.7	139.2	131.3	54.1	203.4	66.4	142.1	132.4	...	155.0	
AVR.	68.5	54.8	122.3	114.3	47.7	158.8	54.6	157.3	129.0	...	138.4	
MAI	64.4	49.7	123.7	112.6	87.8	101.6	50.2	168.2	122.2	...	145.8	
JUIN	71.6	54.8	139.7	146.8	107.3	171.6	55.2	197.1	144.0	...	126.1	
JUIL	34.8	28.5	59.1	50.4	32.8	57.7	15.0	65.9	63.0	...	76.5	
AOUT	63.5	44.5	143.3	157.7	113.5	206.7	50.7	170.6	188.3	...	115.1	
SEPT	71.5	45.9	181.4	150.7	111.4	201.2	50.0	200.4	140.2	...	126.3	
OCT.	63.5	47.5	128.8	133.7	101.7	156.8	61.8	182.4	121.2	...	119.4	
NOV.	68.0	51.2	135.0									
DEC.	72.0	53.2	115.0									
1978												
JANV.	71	61	98									

(1) LES INDICES NE COMPORTANT PAS DE CHIFFRES DECIMAUX SONT PROVISOIRES

INDUSTRIES MANUFACTURIERES

	INDUSTRIES ALIMENTAIRES ET FABRICATION DES BOISSONS											
	INDICE GENERAL DES IN- DUSTRI- ES MANU- FACTU- RIERES	INDUSTRIES ALIMENTAIRES							FABRIC. DES BOISSONS			
		INDICE GENERAL	INDICE GENERAL	CONF- TURES ET PRO- DUITS CONNE- XES	MEUNE- RIES	SUCRE	HUILES VEGETA- LES ET ANIMA- LES	MARCA- RINE	INDICE GENERAL	BRASSE- RIES	ALCOOL	TABAC
1971	102.8	104.5	105.6	103.9	97.8	130.8	106.9	104.6	101.9	101.8	103.0	97.2
1972	109.7	107.3	105.0	111.1	95.5	111.0	110.0	110.8	102.6	102.3	106.5	108.0
1973	117.9	116.7	119.4	156.2	107.8	123.4	125.2	108.1	110.9	110.4	117.6	119.1
1974	122.9	121.0	126.0	147.5	110.3	93.3	163.1	113.7	110.6	109.5	121.8	124.8
1975	111.0	119.4	124.6	126.4	97.3	121.5	156.6	108.9	108.8	108.5	111.6	124.6
1976	121.2	121.9	124.8	127.3	103.9	112.9	198.9	107.0	115.4	114.9	120.3	122.0
1976												
AVR.	127.5	121.3	120.6	85.6	104.0	24.2	218.3	105.3	122.0	124.6	92.4	123.4
MAI	119.3	117.1	114.9	129.8	93.7	22.8	179.0	97.1	120.8	119.1	138.6	120.9
JUIN	125.0	130.6	128.5	150.2	110.4	23.9	196.2	113.3	133.7	133.3	137.3	134.3
JUIL	92.8	116.1	97.4	188.0	74.0	13.6	145.6	50.9	150.4	154.8	99.7	61.9
AOUT	115.0	118.3	122.6	137.3	101.4	25.6	167.4	111.7	109.5	114.1	56.0	137.3
SEPT	132.6	123.5	128.0	198.7	111.5	26.2	210.5	131.9	114.0	111.9	137.0	126.5
OCT.	130.2	134.3	149.5	135.2	123.3	305.3	207.8	105.6	104.9	102.2	133.9	125.8
NOV.	124.3	133.8	148.3	120.2	111.2	467.0	205.9	117.1	105.6	104.7	116.0	122.5
DEC.	124.0	130.0	137.4	54.2	111.9	346.2	206.1	120.8	115.1	113.9	127.2	122.5
1977												
JANV	120.7	107.5	116.2	108.7	108.8	30.4	223.0	103.4	89.4	85.8	130.0	136.9
FEVR	120.0	108.7	114.9	87.8	99.7	24.0	198.7	96.0	95.7	91.3	144.1	119.6
MARS	137	135.2	132.7	78.4	119.9	53.1	212.0	120.2	139.5	139.1	142.8	130.3
AVR.	125	117.6	115.8	97.5	98.4	23.9	232.1	100.8	120.7	118.0	151.3	116.4
MAI	122	115.7	114.9	63.1	90.0	20.3	127.5	91.7	116.6	114.2	141.8	118.6
JUIN	131	133.0	131.2	131.0	105.5	42.6	194.5	120.6	135.7	135.5	137.1	145.8
JUIL	84	106.2	101.3	177.2	78.1	17.0	128.1	71.4	115.2	117.0	94.2	50.5
AOUT	117	129.7	139.7	95.0	118.1	20.2	147.0	98.3	109.1	112.5	69.1	136.0
SEPT	128	128.6	142.6	145.6	115.1	24.7	168.3	112.6	99.6	103.5	142.8	150.7
OCT.	124	139	156	108.2	108.2	343.3	177.6	113.0	105.6	100.8	159.4	132.1
NOV.	122	136	153		126.7	458.3			101.8	97.6	148.7	125.8
DEC.	121	129	139			364.6			109.2	107.8	124.5	109
1978												
JANV	122	109				226						118

	INDUSTRIE TEXTILE										
	INDICE GENERAL	FILATURE ET TISSAGE									
		INDICE GENERAL	PREPARA- TION DES FIBRES TEXTILES	INDICE GENERAL	COTON FIN (1)	CARDES FILEUSES (1)	COCONS	LAINES CARDEES	LAINES PEIGNEES	LIN ET CHANVRE	JUTE
1971	105.2	104.8	86.6	102.2	96.9	106.2	80.5	113.2	110.4	96.5	90.3
1972	106.0	106.3	78.6	98.5	95.3	97.2	81.2	126.4	102.8	86.9	83.2
1973	105.9	106.6	82.4	94.3	95.6	100.4	73.6	126.4	93.8	86.9	75.3
1974	100.8	102.1	74.9	89.3	91.1	105.9	66.2	115.0	89.5	92.5	66.3
1975	86.0	86.5	65.9	69.6	56.9	85.5	40.4	105.7	80.2	75.5	48.1
1976	96.8	100.5	96.7	80.8	72.3	98.4	40.9	128.0	88.3	87.7	48.2
1976											
AVR.	107.3	109.0	109.9	87.8	78.6	103.2	59.8	144.0	92.9	95.2	55.0
MAI	97.6	100.9	94.8	83.0	73.2	97.5	34.0	138.7	91.5	87.3	49.1
JUIN	108.8	111.2	104.6	93.5	93.4	103.3	32.0	134.7	95.7	97.6	54.3
JUIL	58.9	62.9	31.0	51.9	61.0	71.1	17.6	42.2	45.5	64.9	33.2
AOUT	78.6	78.8	108.3	68.1	61.0	71.1	33.5	115.8	77.8	60.0	35.2
SEPT	105.8	110.5	121.6	90.3	76.3	127.7	26.9	146.6	101.9	99.7	56.9
OCT.	100.0	104.6	105.6	80.5	67.6	111.2	28.7	122.0	92.3	99.6	49.0
NOV.	90.8	96.0	91.3	75.1	62.8	80.5	28.7	126.4	86.6	88.1	42.9
DEC.	96.1	103.4	90.9	81.4	71.3	112.3	39.3	143.1	88.9	91.1	44.4
1977											
JANV	92.3	96.3	97.0	78.9	65.3	105.1	52.5	133.4	92.6	80.7	42.4
FEVR	91.7	95.7	94.8	76.8	66.2	110.3	56.0	121.0	85.9	81.7	45.8
MARS	106.2	109.9	115.2	87.5	71.4	126.0	48.6	142.7	105.0	93.6	46.2
AVR.	89.5	93.0	96.6	73.7	58.0	103.5	31.1	129.5	87.1	81.8	41.9
MAI	82.3	84.0	85.6	64.7	47.9	80.9	26.0	118.4	79.7	78.8	33.9
JUIN	95.6	97.9	114.1	77.2	53.8	73.3	34.1	145.9	96.2	92.4	44.3
JUIL	45.2	49.1	15.4	33.9	39.4	35.4	17.3	45.6	28.2	41.5	21.4
AOUT	64.2	68.0	97.9	58.2	39.4	35.5	31.6	112.4	77.6	54.4	30.0
SEPT	90		91.6	72.1	51.8	83.5	44.2	134.7	88.4	80.5	41.3
OCT.	87		84.9	67.1	48.2	76.7	43.6	120.1	85.2	73.9	35.8
NOV.	82		82.5		48.9	78.5	34.8				36.2
DEC.	87				67.9	92.8	26.3				
1978											
JANV	82										

(1) JUILLET ET AOUT : MOYENNE DES DEUX MOIS

INDUSTRIES MANUFACTURIERES (SUITE)

	INDUSTRIES TEXTILES (SUITE)							BONNETERIE	FILATURES ET CORDES DE FIBRES DURES	FABRICATION D'ARTICLES NON DENOMMES AILLEURS
	FILATURE ET TISSAGE (SUITE)									
	TISSAGE									
	INDICE GENERAL	TISSUS DE COTON	TISSUS DE LIN	TISSUS DE LAINE	TISSUS DE RAYONNE ET FIBRES DE RAYONNE	TISSUS DE JUTE				
1971	108.4	102.0	83.6	106.4	128.4	88.8	106.6	98.1	117.2	
1972	115.1	105.0	96.8	112.1	147.5	78.3	103.4	105.0	132.2	
1973	119.6	103.1	89.8	95.3	199.9	56.5	101.6	96.8	144.1	
1974	115.4	96.3	87.7	78.0	221.1	43.8	95.0	95.2	123.8	
1975	103.7	78.3	59.3	77.1	225.7	24.4	83.6	72.4	108.6	
1976	118.8	89.7	64.5	86.9	282.6	17.0	83.9	67.2	106.0	
1976										
AVR.	130.2	101.2	69.4	93.0	309.2	18.3	96.9	96.9	118.8	
MAI	117.1	91.9	60.1	85.5	274.7	16.2	85.4	79.3	111.7	
JUIN	127.6	101.6	62.7	96.9	290.7	18.3	100.7	86.6	110.0	
JUIL	76.2	59.5	37.1	55.7	173.3	10.6	42.8	68.5	72.0	
AOUT	84.5	69.8	54.4	55.3	198.6	12.8	80.5	36.7	71.8	
SEPT	127.0	91.8	69.5	91.4	310.3	18.0	91.4	53.6	103.4	
OCT.	126.7	91.7	72.9	99.2	299.1	16.2	85.1	56.3	115.4	
NOV.	115.3	82.7	61.7	87.2	271.9	16.4	73.2	49.9	112.4	
DEC.	125.6	93.6	67.7	95.4	295.7	14.2	71.3	57.6	108.1	
1977										
JANV	111.8	78.9	55.0	70.1	310.9	16.9	79.4	55.7	103.6	
FEVR	113.7	80.2	59.5	71.1	312.0	16.8	77.9	54.8	111.4	
MARS	130.6	90.7	72.8	83.0	356.1	18.4	94.4	62.7	107.6	
AVR.	110.1	73.0	56.6	73.0	294.5	16.6	76.2	78.6	102.7	
MAI	101.8	63.3	55.7	67.5	287.7	15.1	74.3	71.4	97.8	
JUIN	115.7	71.1	74.9	76.5	325.6	16.5	87.1	67.3	109.4	
JUIL	67.1	40.7	25.4	44.8	196.1	9.9	30.0	49.8	67.6	
AOUT	74.1	51.8	41.6	42.6	206.0	11.6	53.5	21.9	57.7	
SEPT							82.8	29.1	94.4	
OCT.							75.4	31.0	99.3	
1978										

	FABRICATION D'ARTICLES D'HABILLEMENT; CONFECTION D'OUVRAGES DIVERS EN TISSU; FABRICATION DE CHAUSSURES				INDUSTRIE DU BOIS ET INDUSTRIES CONNEXES	INDUSTRIE DU PAPIER ET DU CARTON		
	INDICE GENERAL	ARTICLES D'HABIL- LEMENT	AUTRES OUVRAGES EN TISSU	CHAUSSURES ET PANTOUFLES		INDICE GENERAL	PRODUCTION	TRANSFOR- MATION
1971	108.3	111.6	90.5	97.0	112.6	101.0	96.8	104.2
1972	117.6	124.6	81.2	91.5	134.0	106.3	100.1	111.2
1973	113.9	124.8	43.3	79.9	151.2	114.4	107.2	120.1
1974	115.4	130.4	44.1	63.0	162.1	122.2	111.2	131.1
1975	110.8	129.4	37.2	48.0	154.2	103.4	85.0	119.0
1976	106.4	126.6	34.7	38.8	175.3	114.3	99.3	126.5
1976								
AVR.	121.7	146.9	38.2	37.7	190.6	119.3	100.6	135.1
MAI	98.6	117.1	33.7	35.9	172.7	116.6	103.6	127.1
JUIN	106.9	126.0	36.7	42.0	192.0	124.9	103.4	143.0
JUIL	56.4	68.0	16.8	17.9	94.7	72.7	76.3	68.2
AOUT	102.0	120.6	34.0	39.3	151.0	111.4	94.9	125.1
SEPT	137.3	164.7	39.7	47.0	208.6	131.5	110.3	149.2
OCT.	120.6	145.7	37.1	36.9	194.3	122.1	102.5	138.5
NOV.	93.5	109.3	35.4	38.6	175.0	111.7	96.5	124.1
DEC.	77.3	89.7	35.5	31.5	201.1	109.6	93.6	122.8
1977								
JANV	92.0	106.6	35.1	39.7	171.6	111.4	103.2	118.0
FEVR	104.0	123.7	33.0	38.1	178.5	109.0	96.0	119.7
MARS	128.6	155.6	40.1	40.4	212.5	128.6	106.2	147.0
AVR.	107.1	130.9	35.3	29.2	180.6	115.6	101.4	127.0
MAI	87.1	104.3	33.5	28.1	167.1	107.4	92.7	119.4
JUIN	99.1	117.2	38.6	35.8	196.3	124.9	100.4	145.1
JUIL	52.0	63.9	16.6	13.5	118.2	67.3	69.4	65.3
AOUT	110.1	133.2	33.5	34.9	157.2	113.4	101.1	123.3
SEPT	122.7	150.5	37.3	33.0	191.3	130.5	124.2	135.4
OCT.	103.0	126.2	32.8	27.5	183	120.5	105.9	132.3
NOV.	96	115	34.9	24.1	175	116.7	101.8	128.8
DEC.	93	110		31.0	203	97.0	83.0	120.0
1978								
JANV	115				179	111		

	INDUSTRIE DU CUIR			INDUSTRIE CHIMIQUE ET INDUSTRIE DU CAOUTCHOUC						
	INDICE GENERAL	CUIRS LOURDS	CUIRS LEGERES	INDICE	INDUSTRIE CHIMIQUE				INDUSTRIE DU CAOUTCHOUC	
				GENERAL	INDICE GENERAL	CHIMIE DE BASE	TRANSF. DES MAT. PLAST.	SAVON		AZOTE
1971	106.9	96.1	107.9	109.4	108.8	106.0	126.8	108.9	104.5	116.3
1972	105.0	92.5	106.1	121.5	121.0	116.8	155.2	118.0	107.4	126.4
1973	84.3	95.3	92.9	137.5	137.7	131.3	204.9	131.1	101.3	132.9
1974	80.8	91.5	79.5	141.9	142.1	133.9	212.9	147.9	111.2	137.7
1975	71.5	92.5	69.5	121.5	118.2	110.7	187.1	132.1	96.1	169.1
1976	76.5	103.0	74.0	138.0	135.7	123.8	215.2	149.0	106.1	164.2
1976										
AVR.	87.7	120.5	84.7	147.0	144.6	128.0	227.5	164.3	125.9	174.0
MAI	76.1	104.2	73.6	128.4	126.0	111.6	208.2	150.6	93.9	158.8
JUIN	79.9	111.7	76.9	146.9	144.1	129.2	247.0	164.7	102.9	181.1
JUIL	34.0	15.5	30.8	111.4	113.5	112.4	146.5	100.3	105.8	53.3
AOUT	73.3	104.6	70.5	129.8	127.5	118.2	195.5	157.1	84.7	153.5
SEPT	87.2	120.0	84.2	152.4	148.9	134.7	247.7	185.1	104.1	197.3
OCT.	79.2	116.7	75.9	150.0	146.6	135.9	217.6	140.6	119.1	174.8
NOV.	79.9	113.4	76.9	146.2	144.0	132.4	231.8	159.7	105.5	167.2
DEC.	73.9	101.3	71.3	139.4	135.2	126.2	214.8	148.1	87.4	200.7
1977										
JANV	82.5	105.9	80.2	146.7	144.2	133.2	228.5	147.1	114.7	174.9
FEVR	58.5	103.3	54.8	143.2	140.9	129.0	228.1	158.8	105.5	170.3
MARS	75.0	108.4	71.9	165.3	162.3	146.1	266.8	185.4	131.8	200.5
AVR.	71.8	113.5	74.1	146.0	144.0	133.3	213.9	174.5	116.8	165.8
MAI	67.9	99.7	65.0	153.6	152.5	143.2	252.9	157.5	103.1	158.6
JUIN	78.6	92.4	77.1	159.8	157.3	143.2	253.7	184.6	115.4	187.7
JUIL	31.1	35.0	30.6	113.6	117.0	114.1	145.9	98.5	127.5	45.8
AOUT	74.9	152.5	68.5	137.0	135	125.0	203	158.2	116.7	150.6
SEPT	66.9	99.9	63.9	146.0	143	129.4	254	187.3	67.5	184.9
OCT.	66.1	100.4	63.0	138.0	136	131.4	219	174.0	90.0	166.8
NOV.	62.0	92.8	59.3	147.0	153	135.0	218	158.0	94.0	153.0
DEC.	65.0	93.0	62.0	146.0	145		212			149.0
1978										
JANV	76			149						

	INDUSTRIE DES DERIVES DU PETROLE ET DU CHARBON				INDUSTRIE DES PRODUITS MINERAUX NON METALLIQUES							
	INDICE GENERAL	RAFFINERIES DE PETROLE	AGGLOMERES DE HOUILLE	COKERIES INDEPEND.	INDICE GENERAL	TERRE CUITE	INDICE GENERAL	VERRE		CIMENT	PRODUITS CERAMIQUES	CHAUX, DOLOMIE, PLATRE, AGGLOM. PLATRE, ETC...
		DE PETROLE	DE HOUILLE	INDEX PEND.				VERRE PLAT	VERRE CREUX			
1971	92.0	101.4	77.2	82.7	99.7	90.5	101.4	99.0	105.2	103.0	94.0	108.8
1972	86.6	121.1	67.1	27.8	101.4	85.6	105.2	103.9	106.8	105.4	91.4	116.9
1973	87.9	124.1	61.5	28.7	106.3	99.1	112.5	110.1	116.4	104.6	94.1	133.1
1974	80.7	101.3	56.3	...	108.0	99.4	108.7	98.3	127.5	110.9	99.7	143.7
1975	67.4	95.0	36.3	...	95.0	100.0	88.8	73.2	120.2	102.2	86.5	125.7
1976	64.3	95.5	22.4	...	104.5	95.8	105.5	93.8	121.2	111.4	83.7	119.3
1976												
AVR.	53.7	79.1	24.1	...	114.5	87.8	116.2	104.7	129.2	125.9	88.5	136.9
MAI	77.4	117.2	21.3	...	120.4	95.4	124.1	111.5	139.1	133.9	82.7	127.2
JUIN	79.1	119.5	24.5	...	111.7	112.1	101.9	96.0	99.9	128.8	92.3	133.0
JUIL	69.6	108.4	2.3	...	85.9	75.4	102.0	96.8	98.3	78.7	52.9	95.0
AOUT	73.4	113.5	6.6	...	112.3	107.7	107.6	99.3	112.6	129.0	81.5	118.2
SEPT	77.2	116.0	26.3	...	111.5	116.9	97.3	83.6	121.2	134.1	89.2	129.0
OCT.	67.3	100.2	27.2	...	118.0	113.7	115.2	103.1	130.3	137.5	80.4	86.1
NOV.	69.7	104.2	25.4	...	105.2	113.3	101.7	84.9	134.3	112.9	84.4	127.6
DEC.	82.4	124.5	23.3	...	101.1	103.5	103.5	88.1	130.4	101.0	89.2	110.6
1977												
JANV	82.9	127.3	26.3	...	100.1	89.3	126.1	120.4	124.4	78.5	82.2	111.7
FEVR	79.5	123.4	21.0	...	98.3	103.0	109.4	103.1	111.3	90.1	77.8	113.9
MARS	79.2	123.1	18.8	...	125.0	105.6	126.0	117.3	132.0	139.3	91.3	138.9
AVR.	74.0	115.5	16.1	...	119.5	105.2	122.5	110.0	137.9	130.9	87.0	123.2
MAI	74.1	115.8	14.4	...	120.7	106.1	124.5	109.7	145.4	133.1	84.0	119.4
JUIN	66.0	101.7	17.9	...	126.9	118.9	124.5	110.9	142.4	143.4	88.6	142.4
JUIL	77.1	125.2	3	...	84.4	71.9	108.2	98.2	119.6	74.4	49.0	71.3
AOUT	83.1	133.2	7.5	...	120.0	115.4	122.3	113.8	127.9	133.8	73.7	128.7
SEPT	76.4	117.5	22.7	...	124.6	115.7	123.5	116.3	126.0	141.3	83.5	133.6
OCT.	63	114.9	20.2	...	123.4	122.9	122.8	118.1	119.3	137.6	79.8	142.3
NOV.	66	116.9	17.5	...	92	115.5	116.7	114.4	107.7	101.5	81.4	
DEC.	68		21.6	...	82					88.6	120.0	
1978												
JANV	54				93							

INDUSTRIES MANUFACTURIERES (SUITE)

INDUSTRIE DES FABRICATIONS METALLIQUES														
INDICE GENE- RAL	FABRICATION D'OUVRAGES EN METAUX A L'EXCLUSION DES MACH. ET DU MATERIEL DE TRANSPORT							CONSTRUCTION DE MACHINES, A L'EXCLUSION DES MACHINES ELECTRIQUES						
	INDICE GENE- RAL	FORGE, ES-	TRAVAIL	ACCES-	PONTS,	ARMES	INDICE GENE- RAL	MACHI-	MACHI-	CONS-	APPAR.	APPAR.	MACHI-	
		TAMPAGE, GROS EM-	VAIL DE LA	SOIRES- METAL.	CHAR- PENTES	ET MUNI-		INES MOTRI-	NES- OUTILS	TRUC- TIONS	DE LEVAGE,	POUR DIV.	MACHIN- ES TEX-	
	BOUTISSAGE	TOLE ETC.	DU BA- TIMENT	ETC.	ETC.		ETC	ETC	MECANI- QUES	ETC	INDUS- TRIES	ACCESS-		
1971	98.2	96.6	94.2	97.7	90.5	105.3	98.5	94.6	99.5	106.9	104.6	92.0	86.6	98.1
1972	102.5	93.8	97.6	99.7	92.7	97.2	80.0	99.9	108.0	108.7	104.8	99.3	99.4	79.0
1973	109.8	99.8	115.3	111.7	102.2	102.7	68.2	112.0	122.8	109.4	119.2	112.6	108.1	101.4
1974	118.1	111.9	133.3	123.1	99.0	106.5	108.2	123.3	132.9	118.7	132.4	132.4	114.4	114.5
1975	113.5	110.9	111.6	106.0	93.9	105.2	151.4	121.1	126.1	108.7	127.5	134.5	120.3	102.7
1976	122.9	119.0	126.7	110.3	103.9	105.9	172.6	122.1	144.1	116.3	123.7	119.8	119.0	102.7
1976														
AVR.	126.0	120.7	134.0	111.4	98.8	113.4	185.2	122.2	136.4	135.9	124.4	122.0	114.9	96.5
MAI	117.8	114.3	131.1	105.9	94.2	106.4	171.7	116.7	132.9	108.4	127.0	121.5	110.8	94.3
JUIN	119.6	120.1	128.6	113.1	102.9	107.2	176.7	122.3	145.3	114.6	126.4	122.0	118.0	100.6
JUIL	90.5	87.1	81.0	85.6	74.5	85.5	104.6	94.5	123.8	82.4	89.4	99.0	88.8	79.7
AOUT	119.9	121.1	128.6	109.2	108.3	105.5	178.7	121.0	142.6	115.5	122.5	116.3	119.0	102.6
SEPT	133.5	127.5	143.4	118.1	119.6	110.7	146.9	133.2	168.1	127.0	134.4	122.9	126.8	115.6
OCT.	132.7	127.3	133.6	115.5	113.9	110.6	190.0	129.8	157.9	122.0	134.3	122.5	124.0	114.2
NOV.	128.0	121.8	124.1	111.2	110.1	99.8	193.6	126.4	153.7	118.2	127.0	117.7	122.9	115.8
DEC.	132.2	127.5	129.3	119.6	113.6	105.5	198.5	129.2	160.9	117.2	128.9	122.7	123.7	119.6
1977														
JANV	126.7	122.8	132.3	114.5	110.4	100.2	188.7	122.7	148.7	103.7	125.2	119.2	119.7	115.5
FEVR	127.8	124.8	136.1	115.6	110.3	107.3	184.9	118.7	141.5	101.4	123.6	118.7	112.0	114.3
MARS	136.0	135.1	152.2	127.5	120.8	108.4	203.5	135	154.9	107.5	134.0	121	126.6	116.4
AVR.	130.0	120.7	135.3	114.8	102.8	108.2	168.6	134	174	96.6	127.7	152	116.4	101.7
MAI	125	116.7	130.4	113.9	97.9	103.0	166.0	128	150	97.5	127.2	144	110.2	96.7
JUIN	137	142	121.5	124.0	107.3	123	183.0	139	157	107	119.6	165	122.0	110
JUIL	75	72	68.4	70	56	61	123	70	86	60	79.8	108	60	48
AOUT	122	132	121.1	127	101	104	305	130	143	119	121.0	147	133	95
*SEPT	130	133	131	131	114	120	180	129	148	117	138	142	124	99
*OCT.	127	125	125	130	103	112	169	129	148	119	129	137	130	92
*NOV.	125	123	116	131	104	101	173	125	141	113	126	136	121	108
DEC.	122	120	110	127	102	98	174	122	150	105	125	117	124	97
1978														
*JANV	125	123	124	126	93	98	174	122	141	106	138	122	116	106

INDUSTRIE DES FABRICATIONS METALLIQUES (SUITE)												
INDICE GENE- RAL	CONSTRUCTION ELECTRIQUE				CONSTRUCTION DE MATERIEL DE TRANSPORT					APPAR. DE MES- LABORA- TOIRE, ETC...	ELEC- TRICITE	DISTRIBU- TION D'EAU
	INDICE GENE- RAL	MACHI-	APPAR.	AUTRES	INDICE GENE- RAL	CONST.	AUTOMO-	MATER.	INDUST.			
		NETES RO-	INDUS-	AUTRES		NAVALE	BILES	CHEMIN	AERO-			
	STATI-	ELECTRO-	DUITS			ETC...	ET TRAM-	NAUTI-				
	QUES	TIQUE					WAYS	QUE				
1971	96.9	87.5	95.3	98.7	109.7	89.3	113.7	105.5	134.5	89.8	109.1	105.5
1972	105.4	86.6	103.9	108.6	121.8	111.1	116.4	119.9	215.2	86.0	123.2	109.1
1973	115.2	82.0	65.4	129.7	124.1	127.0	121.2	108.6	157.2	89.5	135.1	116.0
1974	128.0	86.4	73.6	144.7	115.5	141.6	105.7	118.0	141.1	98.7	140.8	118.7
1975	115.6	86.1	63.9	129.7	122.7	136.8	115.4	112.3	159.4	88.6	134.6	121.3
1976	127.6	83.2	57.7	148.6	140.2	102.5	146.3	108.5	166.7	88.9	155.5	128.9
1976												
AVR.	130.9	75.5	58.3	154.0	145.6	95.1	154.8	111.7	167.7	94.4	151.7	128.0
MAI	120.5	78.8	46.8	142.3	135.5	108.7	139.4	105.0	159.7	86.7	152.9	135.4
JUIN	120.5	86.4	47.6	140.9	133.1	105.6	135.9	111.7	164.3	93.2	146.0	140.8
JUIL	90.2	67.0	38.4	104.4	105.8	71.4	112.3	78.7	119.1	63.0	139.2	130.8
AOUT	127.3	91.7	61.0	145.9	127.7	94.7	130.1	115.6	175.8	85.3	140.8	136.7
SEPT	139.2	94.0	66.7	160.4	152.4	96.0	163.1	109.8	180.8	88.6	164.5	126.4
OCT.	140.5	84.5	65.4	163.9	151.0	108.2	158.1	113.8	182.0	89.3	154.3	128.5
NOV.	137.4	86.5	62.7	160.3	146.1	106.7	153.0	103.0	179.8	83.8	159.5	125.2
DEC.	143.7	82.1	62.7	169.5	147.5	109.4	154.4	103.3	178.2	85.1	165.4	121.3
1977												
JANV	134.0	71.7	60.8	158.7	146.1	92.9	158.7	103.6	174.9	86.1	166.4	135.1
FEVR	138.1	84.1	60.1	162.6	148.1	109.7	156.0	103.5	167.2	92.1	148.2	121.0
MARS	134.0	81.6	62.0	156.5	158	108	164.1	129	165	93.2	170.1	131.9
AVR.	132.1	82.1	59.3	154.4	139	100	152.7	121	148	90.9	157.8	127.9
MAI	113.6	86.7	51.6	129.9	129	57	139.6	111	139	87.7	152.7	132.8
JUIN	128				158	105	142.1	113	138	116	145.1	131.2
JUIL	78				91	86	104.9	51	67	67	123.2	126.1
AOUT	123				125	97	130	111	118	111	132.5	132.1
*SEPT	132				145	102	153	116	146	116	149.4	130.6
*OCT.	131				140	101	147	115	142	101	162.5	133.4
*NOV.	130				139	97	148	111	140	101	170.3	128.0
DEC.	132				134	101	139	105	160.	94	177.6	125.0
1978												
*JANV	130				146	119	150	105	186	88	177	139

Indices bruts de la production industrielle

1970 = 100 1975 - - - - 1976 ——— 1977

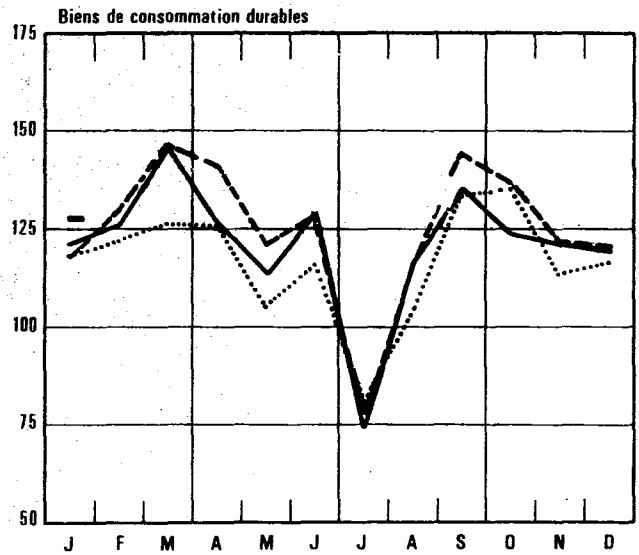
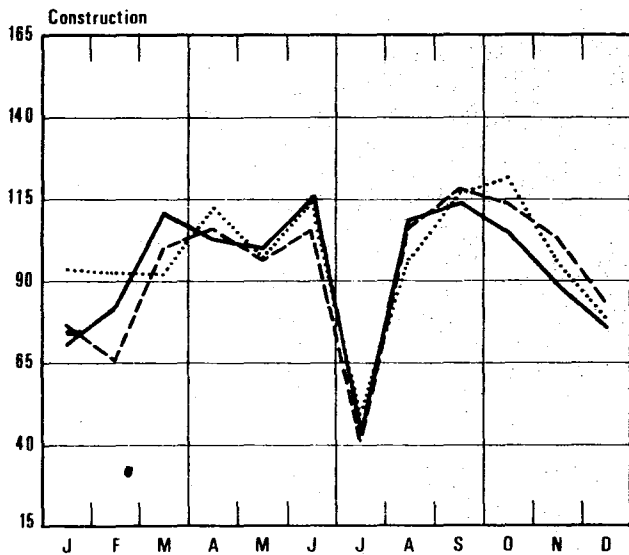
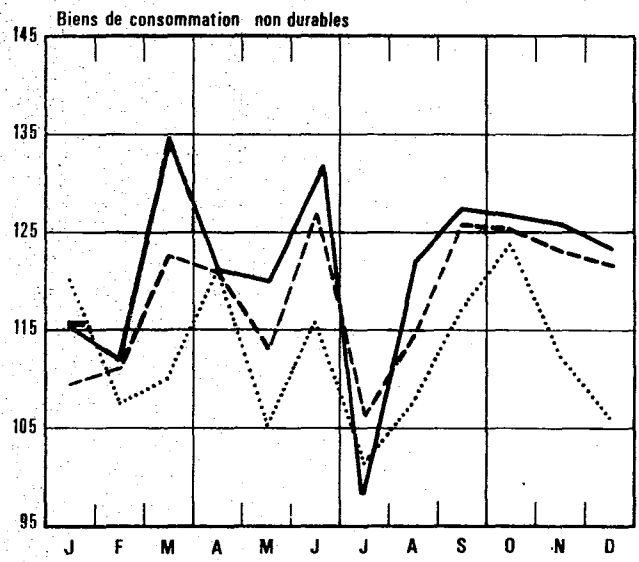
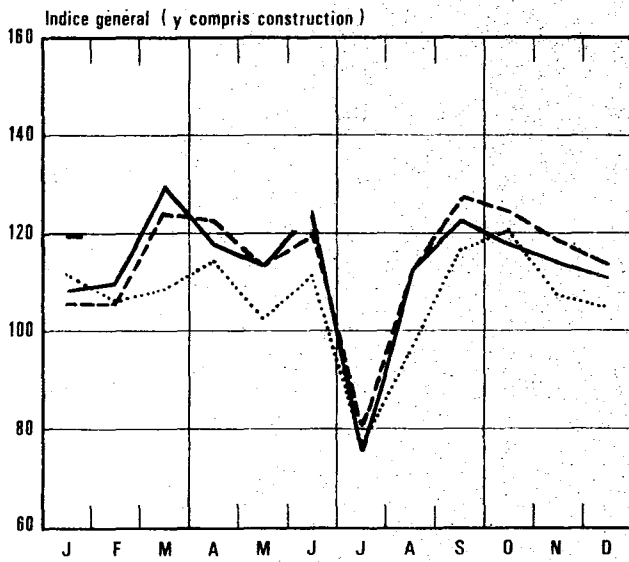
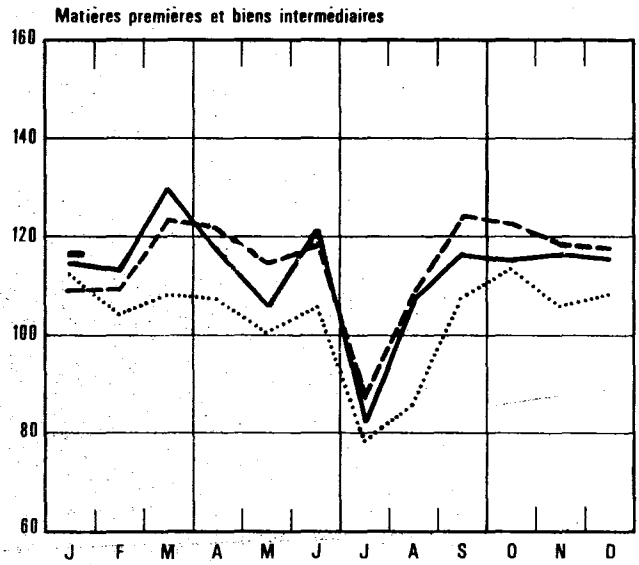
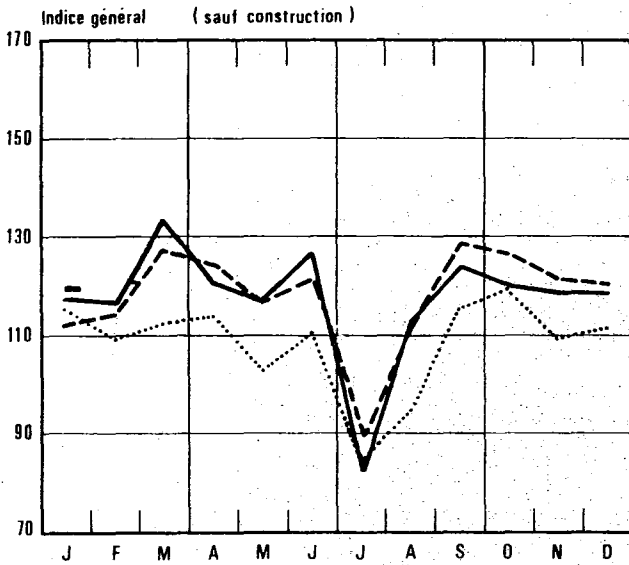

Indices bruts de la production industrielle

1970 = 100 1975 - - - - 1976 ——— 1977

Biens d'investissement (sauf construction)

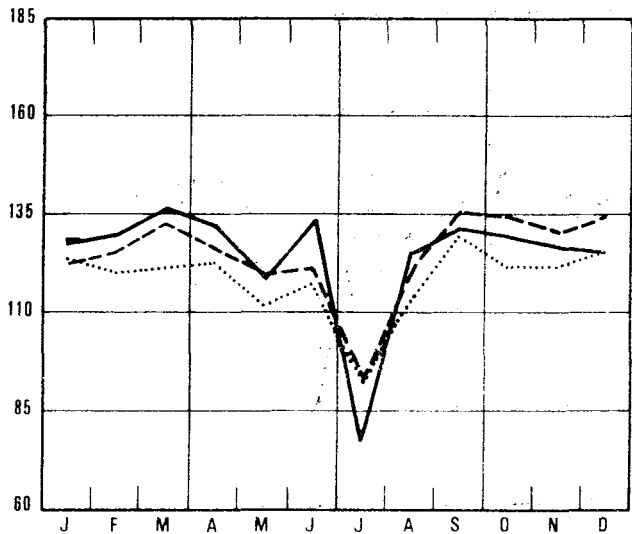

Alimentation et boissons

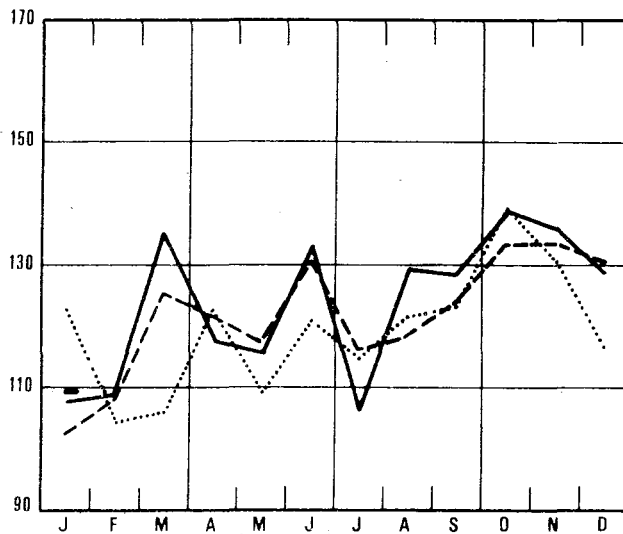

Biens d'investissements (y compris construction)

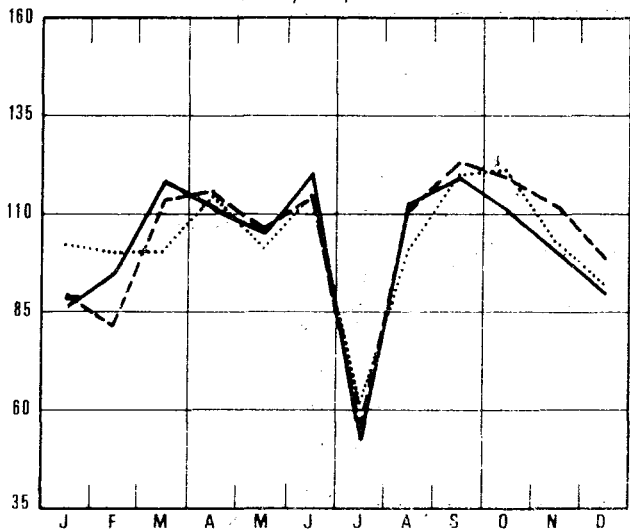

Industrie textile

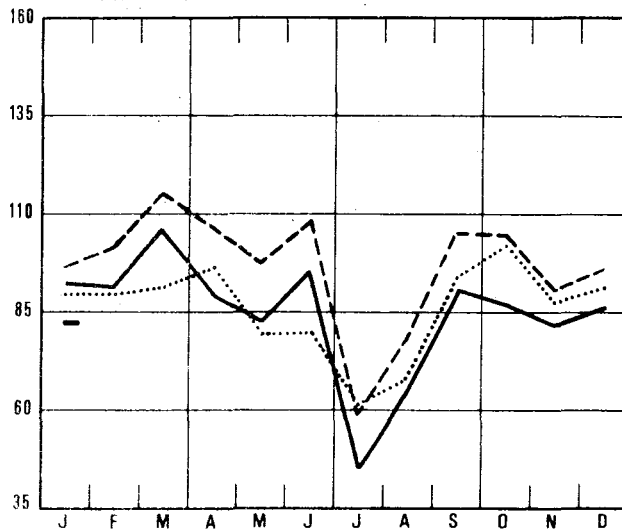

Extraction du charbon

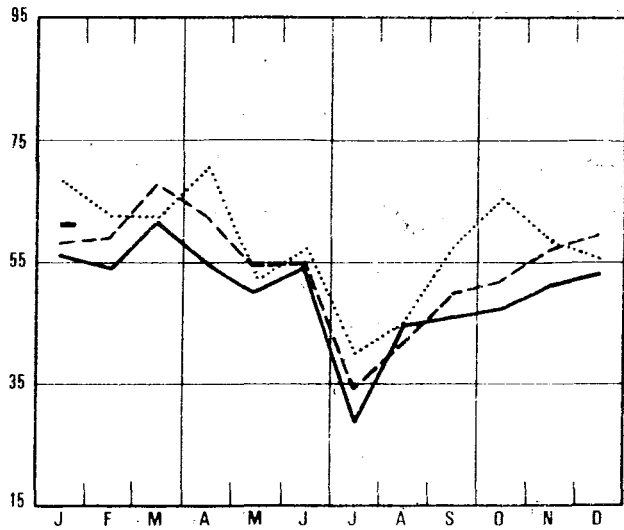

Confection et chaussures

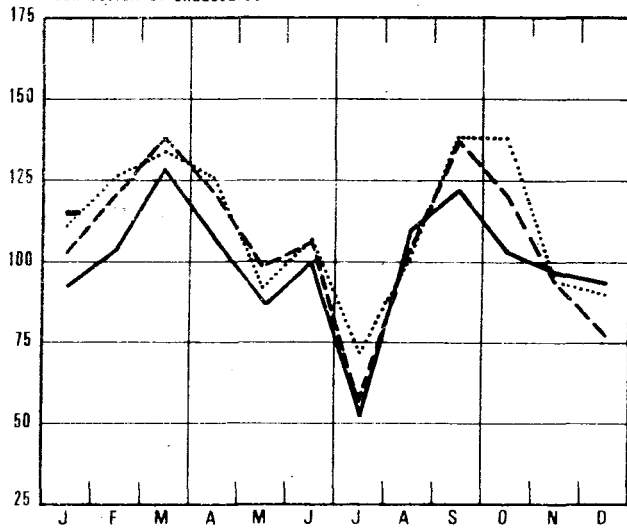

Indices bruts de la production industrielle

1970 = 100 1975 - - - - 1976 ——— 1977

Fabrication d'ouvrages en métaux

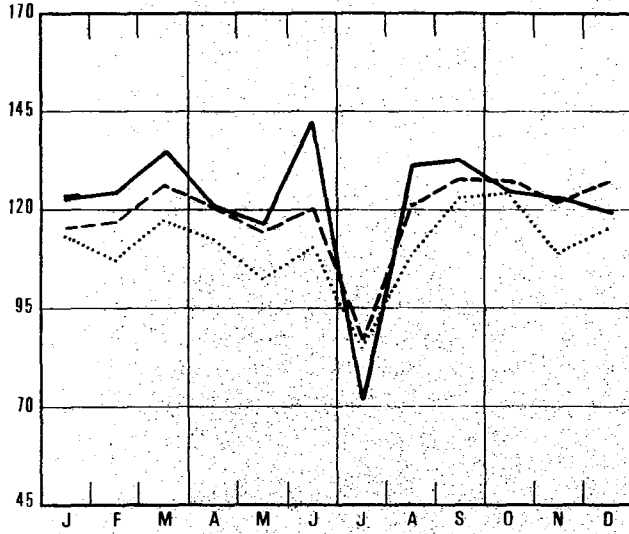

Fabrications métalliques

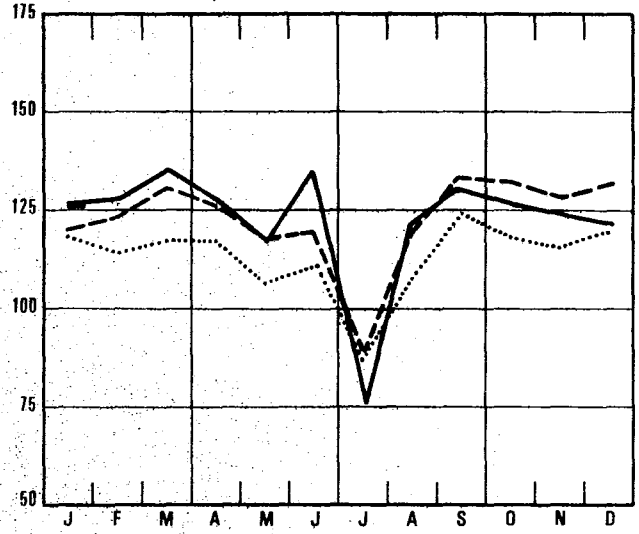

Minéraux non métalliques

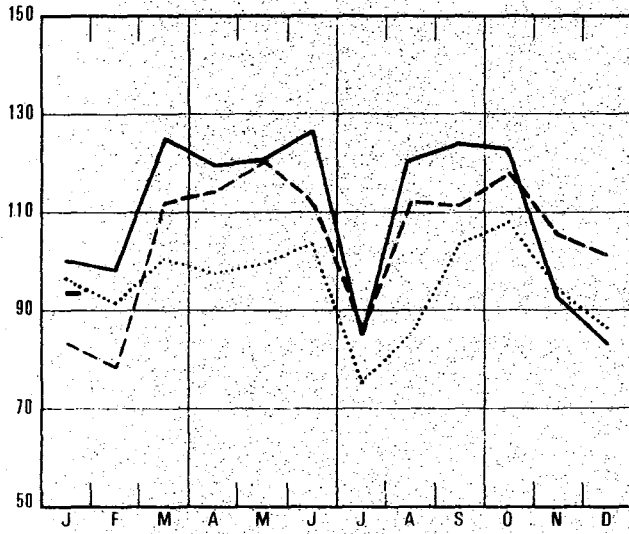

Const. de mach. non électriques ; fine constr. mécanique

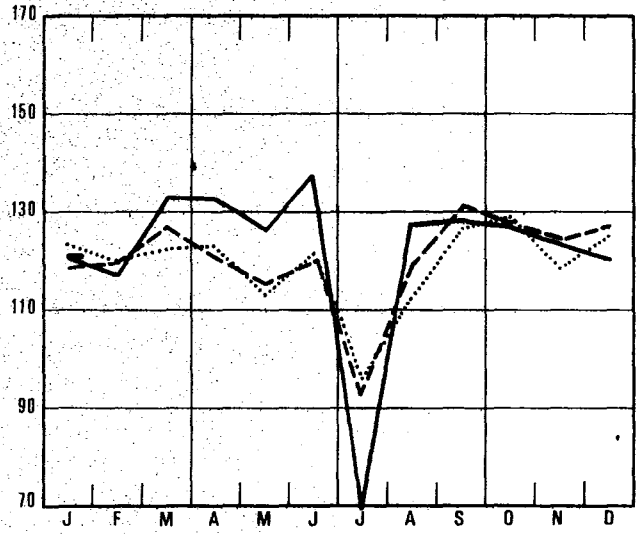

Metallurgie de base

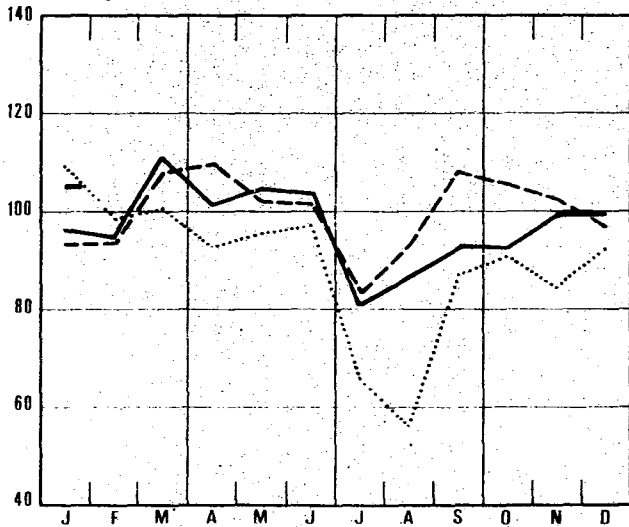

Construction de machines électriques

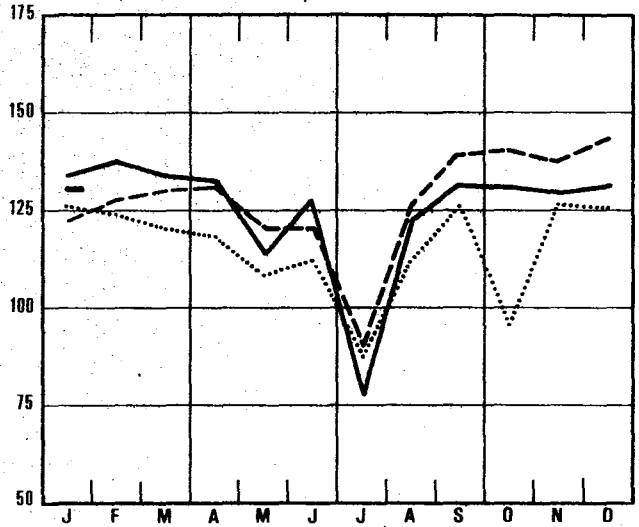

Indices bruts de la production industrielle

1970 = 100 1975 - - - - 1976 ——— 1977

Industrie du papier et du carton

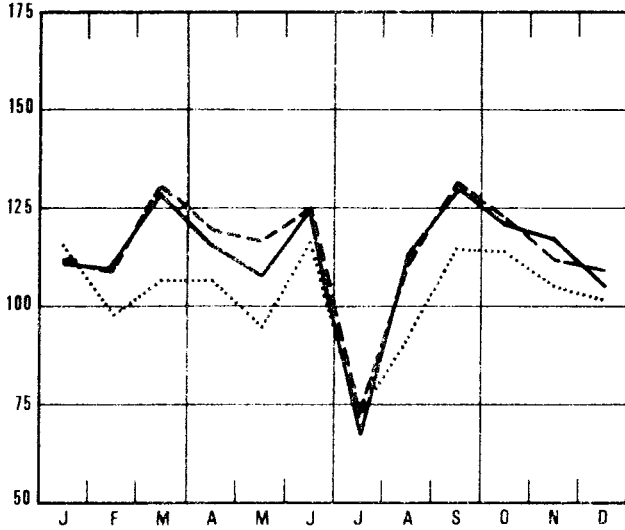

Industrie des dérivés du pétrole et du charbon

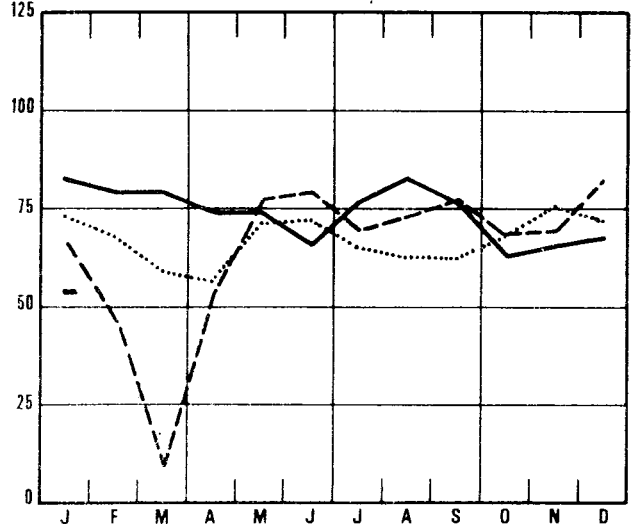

Industrie du bois et meubles

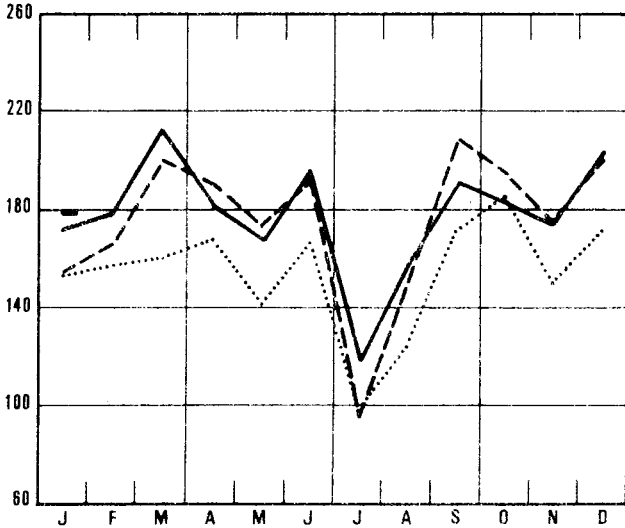

Construction de matériel de transport

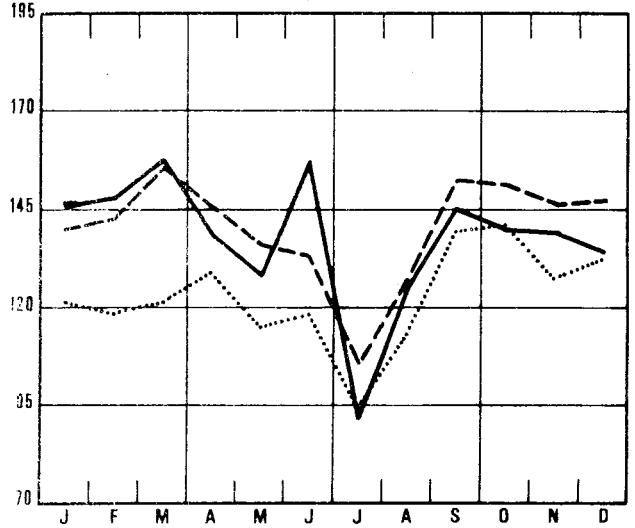

Industrie chimique et du caoutchouc

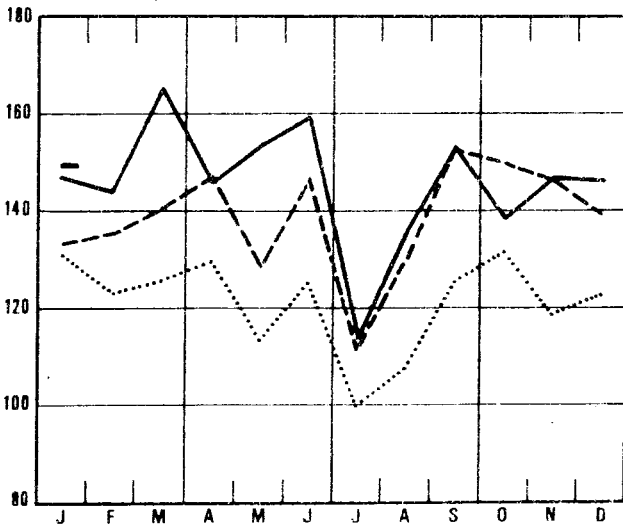

Electricité

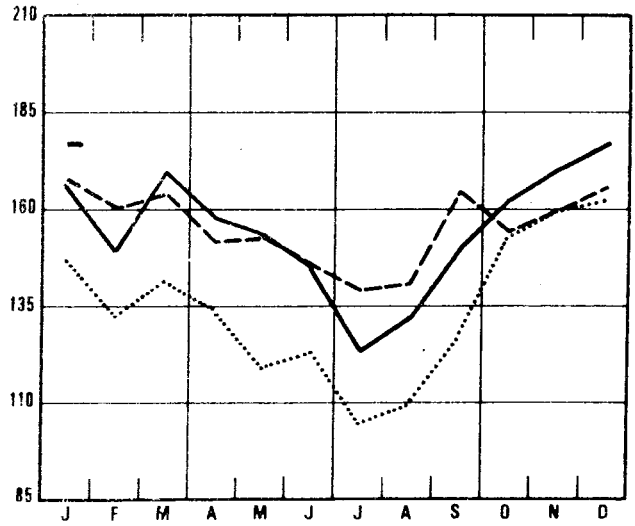

II. PRODUCTION INDUSTRIELLE EN CHIFFRES ABSOLUS

MINES DE HOUILLE ET DE FER - CAPTAGE DE GRISOU

	MINES DE HOUILLE (1)										GRISOU (1) (1.000 M3)	
	NOMBRE DE JOURS D'EX- TRAC- TION	PRODUCTION (1000T)	ECOU- LEMENT (1000T)	STOCK (2) (1000T)	PROD. PAR JOURNEE			ARSENTEISME EN % (4)		EXTRAC- TION DU MINERAL DE FER (1000T)	CAPTE	VALO- RISE
					D'OUVRIER (KG) (3)	TAILLE	FOND	FOND ET SURFACE	FOND			
1971	19.8	913	933	396	6995	2282	1591	18.0	15.8	7.8	4226	4131
1972	20.0	875	904	472	7398	2298	1616	18.0	15.7	9.4	4402	4306
1973	20.0	737	792	189	7208	2219	1555	18.3	15.9	9.7	4576	4480
1974	20.1	676	703	250	7674	2254	1602	19.3	16.7	10.2	5034	4997
1975	20.1	623	599	806	7795	2114	1525	19.3	16.8	7.8	4259	4177
1976	20.5	603	597	1120	8398	2191	1590	20.2	17.7	5.3	2852	2774
1976												
AVR.	21.0	700	573	1116	8966	2335	1720	19.2	17.0	5.4	3143	3096
MAI	18.9	605	461	1281	8800	2266	1659	19.2	16.9	5.2	3023	2983
JUIN	21.0	613	615	1299	8457	2206	1599	20.2	17.6	5.6	2984	2873
JUIL	16.9	392	374	1322	8129	2096	1487	19.4	16.9	5.6	2513	2340
AOUT	21.1	469	567	1243	7689	2000	1408	20.2	17.6	1.7	2455	2339
SEPT	22.0	550	628	1183	7869	2013	1439	23.2	20.0	6.0	2630	2528
OCT.	20.8	574	624	1153	8359	2093	1515	22.5	19.5	5.9	2911	2724
NOV.	20.5	633	641	1172	8462	2181	1615	19.2	16.9	5.3	2934	2839
DEC.	20.9	660	737	1120	8957	2357	1739	19.3	17.2	6.1	3202	3140
1977												
JANV	20.1	652	565	1224	9139	2327	1712	17.4	15.4	5.1	3464	3402
FEVR	19.5	636	651	1233	9606	2371	1747	19.3	17.0	5.5	3243	3176
MARS	22.8	719	653	1317	9735	2381	1746	20.0	17.6	6.5	3479	3342
AVR.	20.0	647	651	1335	9895	2448	1798	18.9	16.6	5.5	3130	3025
MAI	18.2	582	644	1298	9669	2366	1738	17.7	15.5	5.7	2649	2454
JUIN	22.0	645	632	1338	9551	2333	1703	20.0	17.4	6.0	3355	2994
JUIL	14.9	351	527	1175	10217	2293	1625	17.1	14.8	6.0	3365	3033
AOUT	21.9	503	669	1033	9276	2205	1558	19.0	16.5		3192	3008
SEPT	21.7	537	740	851	8507	2119	1528	23.2	20.0	1.5	3204	2922
OCT.	19.6	566	671	767	8697	2191	1617	15.6	17.8		3866	3802
NOV.	20.2	607	679	718	9139	2329	1735	18.0	15.9		3824	3528
DEC.	20	623	644	720	9295	2429	1822		15		3728	3389
1978												
JANV		633										

LIVRAISONS DE CHARBON SUR LE MARCHE INTERIEUR; IMPORTATIONS ET EXPORTATIONS (1000T)

	COCKERIES, USINES A GAZ ET FA- BRIQUES D'AGGLO- MERES	CENTRALES ELEC- TRIQUES	METAL- LURGIE	MATERIAUX DE CONSTRUC- TION, CI- MENTERIES	FOYERS DO- MESTIQUES, ARTISANAT ET ADMINIS- TRATIONS PUBLIQUES	AUTRES UTILISA- TEURS	EXPOR- TATION	TOTAL	IMPOR- TATION
1971	503	160	22.0	5.0	89.0	14.0	31.0	824	441
1972	502	160	21.0	3.0	76.0	9.0	31.0	802	513
1973	451	131	14.0	3.0	61.0	10.0	29.0	700	600
1974	421	86	10.0	2.0	56.0	5.0	32.0	612	784
1975	352	108	9.0	1.0	34.0	3.0	29.0	535	514
1976	332	150	8.0	.6	22.4	3.6	23.8	540	600
1976									
AVR.	321	154	8.0	1.0	24.0	3.0	16.0	527	686
MAI	285	77	8.0	1.0	21.0	4.0	15.0	410	667
JUIN	317	195	8.0	1.0	22.0	3.0	14.0	560	656
JUIL	189	125	4.0		11.0	1.0	16.0	347	682
AOUT	347	134	8.0	1.0	16.0	2.0	21.0	528	568
SEPT	361	151	9.0	1.0	22.0	4.0	27.0	574	526
OCT.	363	133	9.0	1.0	19.0	4.0	42.0	571	618
NOV.	367	140	8.0	1.0	21.0	7.0	33.0	576	596
DEC.	388	196	8.0	1.0	23.0	5.0	38.0	658	
1977									
JANV	187	250	7.9	.4	21.3	4.8	21.4	493	305
FEVR	310	222	6.2	.5	16.6	3.8	22.1	510	507
MARS	315	225	5.9	.6	20.0	4.2	22.0	592	639
AVR.	350	194	5.4	.4	18.3	4.3	26.5	600	659
MAI	383	150	5.8	2.4	18.4	3.6	21.1	584	475
JUIN	339	189	6.8	2.6	17.6	2.9	20.0	577	583
JUIL	306	163	4.0	.2	7.5	.4	20.4	502	474
AOUT	305	282	4.3	.4	13.4	3.7	18.1	626	544
SEPT	350	293	5.1	.7	13.3	3.7	23.8	689	539
OCT.	321	251	5.0	.3	13.4	4.4	21.5	616	485
NOV.	299	262	4.1	.7	14.8	4.8			
DEC.	286	252	5		16	3			
1978									

(1) SOURCE: ADMINISTRATION DES MINES

(2) FIN DU MOIS OU DE L'ANNEE

(3) RENDEMENT CORRESPONDANT A LA DUREE REELLE DU "POSTE"

(4) ARSENTEISME POUR MOTIFS INDIVIDUELS

(5) PAMFEN A 9500 CAL., 0 CENT. ET 750 MM HG

EXTRACTION DE PIERRE A BATIR ET D'AUTRES MINERAUX NON METALLIQUES

	PRODUCTION DES CARRIERES								
	PORPHYRE		PETIT GRANIT				MARBRE		
	MOELLONS (T)	CONCASSES (1000 T)	EXTRAIT (M3)	SCIE (M3)	FACONNE (M3)	SOUS- PRODUITS (M3)	BLOCS (M3)	TRANCHES RAMENEES A 20 MM (1000 M2)	MOELLONS ET CONCASSES (T)
1971	16964	683	27584	5520	1470	25002	213	29	1229
1972	1186	670	24854	6082	950	19873	359	25	1220
1973	1081	576	24809	5668	769	19321	286	22	888
1974	194	457	30123	5905	983	28914	221	23	823
1975	1	453	33963	5652	872	44801	194	20	237
1976	112	524	61650	5662	778	52243	195	16	412
1976									
AVR.		554	71588	6771	978	59276	306	18	1721
MAI		550	62352	5659	848	54028	110	17	798
JUIN		616	58104	6295	926	48746	232	18	426
JUIL		200	20624	2200	288	17075	22	4	16
AOUT		594	79704	6136	857	71193	140	19	88
SEPT		652	81184	7479	959	66372	235	17	103
OCT.		599	81173	7144	871	66258	255	14	230
NOV.		565	69640	6460	814	62780	176	16	283
DEC.		740	52309	5797	744	43410	373	16	167
1977									
JANV		301	66064	5359	600	54905	292	16	182
FEVR		207	48152	5308	705	42496	255	14	189
MARS		337	77872	7041	929	61255	333	19	208
AVR.		297	58896	5771	995	49286	351	14	231
MAI		547	37680	4219	646	30988	296	14	208
JUIN		669	64160	6682	939	52438	168	18	87
JUIL		205	21566	1399	322	18425	85	4	31
AOUT		708	69365	7281	1017	71824	176	16	304
SEPT		694	73341	6398	1092	64783	111	17	54
OCT.		634	59279	6579	867	46757	316	17	396
NOV.		566	49551	5485	769	41366	367	13	396

	PRODUCTION DES CARRIERES (SUITE)								
	GRES			SABLIERES				DRAGUEURS	
	MOELLONS (T)	CONCASSES (1000 T)	DIVERS (T)	SABLE ME- TALLURGI- QUE (1000 T)	SABLE VERNERIE (1000 T)	SABLE CONSTRUC- TION (1000 T)	SABLES DIVERS (1000 T)	GRAVIERS (1000 T)	SABLES (1000 T)
1971	22534	150	3847	117	129	742	163	361	58.6
1972	22964	162	4157	110	134	860	186	533	72.7
1973	30514	148	3837	113	147	799	206	518	58.4
1974	41704	150	4101	118	160	957	241	528	78.4
1975	35616	140	3707	86	134	854	211	493	71.7
1976	24938	164	3473	87	135	812	187	576	103.0
1976									
AVR.	14698	228	4329	86	140	839	215	688	136.9
MAI	31381	190	4204	90	137	826	182	639	98.7
JUIN	41067	204	4145	109	154	916	211	782	129.4
JUIL	3897	80	917	69	116	355	103	221	35.8
AOUT	41251	214	3929	95	124	894	220	613	98.5
SEPT	47441	212	4461	100	148	920	247	761	189.3
OCT.	40193	208	4537	88	139	899	217	792	162.5
NOV.	36403	182	4432	87	162	919	239	657	114.1
DEC.	9545	117	3277	84	130	768	180	528	81.5
1977									
JANV	4937	78	2079	85	133	549	109	453	44.3
FEVR	6839	73	2828	83	139	693	112	465	52.8
MARS	30416	182	2746	94	179	878	156	749	133.3
AVR.	26688	208	2653	84	143	866	181	618	110.4
MAI	29950	222	2790	76	160	788	184	663	123.2
JUIN	39232	256	2986	100	149	985	188	798	190.4
JUIL	34587	94	982	60	99	384	78	231	37.5
AOUT	5942	248	3627	82	134	1426	218	723	110.2
SEPT	6380	293	3653	114	144	920	207	751	145.7
OCT.	6770	266	2822	85	131	791	191	689	116.7
NOV.	4661	220	1994	108	137	589	172	631	87.6

INDUSTRIES ALIMENTAIRES

	CONSERVES DE FRUITS ET DE LEGUMES						PRODUCTION DE FARINE (MEUNERIE INDUSTRIELLE)	BISCUITS, BISCUITES, PAINS D'EPICE, PRODUCTION	PAINS (T)			
	CONSERVES DE VIANDE (1)	CONFITURES (T)		FRUITS CONFITS, CORINS DE PRUNES, CONSERVES DE FRUITS AU NATUREL (T)		CONSERVES DE LEGUMES				BISCUITS	BISCUITES	PAINS D'EPICE
		PRODUCTION (T)	PRODUCTION	VENTES	PRODUCTION							
1971	1523	1503	1572	2449	2714	12036	59	7991	209	636		
1972	1547	1653	1596	2574	2885	12038	57	8505	308	640		
1973	1706	1799	1697	3757	3327	14531	65	9340	314	652		
1974	1634	1750	1812	3494	3586	17525	66	9689	317	665		
1975	1597	1694	1700	2801	3247	17264	58	9100	264	675		
1976	1591	1452	1672	3074	3081	12133	62	8514	291	626		
1976												
AVR.	1818	1238	1492	1804	2190	3421	63	9399	202	640		
MAI	1461	1555	1582	3064	2636	1994	56	7489	213	518		
JUIN	1564	1502	2111	3837	2671	19748	66	8953	345	685		
JUIL	1033	1297	1682	5386	3072	17965	45	4307	189	331		
AOUT	1465	1730	1703	3152	4406	20225	61	8727	393	675		
SEPT	1612	2708	2318	4356	3756	23719	67	7097	390	741		
OCT.	2195	1544	1591	3266	3519	16071	74	10400	454	651		
NOV.	1381	1214	1153	3062	2157	12533	67	8967	354	598		
DEC.	1497	455	1155	1475	2154	10941	67	8413	322	602		
1977												
JANV	2078	1220	925	2647	2254	8000	65	9520	346	562		
FEBV	1571	1193	1164	3122	2998	4464	60	10346	469	658		
MARS	1865	1344	1798	2789	7466	5627	72	11220	584	746		
AVR.	2058	1336	1735	2131	2331	2524	59	9468	380	613		
MAI	1388	900	1441	1344	2527	1446	54	8687	326	658		
JUIN	1793	2017	1293	2638	3599	3859	63	10262	287	699		
JUIL	1231	2101	1032	4196	2840	34587	47	5182	165	332		
AOUT	1435	1541	1195	1835	3948	51802	71	9893	233	648		
SEPT	1479	1216	1741	3960	3707	34109	69	10740	278	777		
OCT.	1078	1183	1259	2663	2339	16574	65	11077	248	796		
NOV.	1616	1083	1338	3526	2732	10273	76	10580	346	409		
*DEC.	1400					9337		8666	513	624		
1978												

	SUCRE (T)									
	PRODUCTION DANS LES FABRIQUES			PRODUCTION APRES TRANSFORMATION DANS LES RAFFINERIES			STOCKS (3)			
	SUCRES BRUTS	SUCRE CRISTALLISE	TOTAL	SUCRE CRISTALLISE	SUCRES RAFFINES	TOTAL	SUCRES BRUTS	SUCRE CRISTALLISE	SUCRES RAFFINES	TOTAL
1971	24424	42101	66525	8332	11034	19366	187895	386999	15181	590075
1972	16532	35865	52397	9180	11303	20483	109624	366947	16913	493484
1973	19841	41321	61162	7669	12237	19966	140475	387816	8018	536310
1974	13349	28419	41768	6885	12614	19499	60372	255202	10020	325595
1975	17903	44826	62729	6505	10519	17024	138352	433932	21801	594085
1976	11470	44695	56164	7001	10910	17911	137520	447531	22536	607586
1976										
AVR.		563	563	4975	10361	15336	93649	313372	18402	425422
MAI		14	14	5695	9303	14998	76119	263620	19798	359537
JUIN		50	50	5534	10148	15683	63856	191324	14937	270117
JUIL				3415	5538	8953	59182	165619	7356	232157
AOUT				5582	11268	16851	45319	134616	5803	185737
SEPT		30	30	4365	12828	17193	39700	87171	4455	131326
OCT.	47182	124738	171920	12512	16011	28523	67185	170282	11048	248516
NOV.	55636	218575	274211	17756	14601	32358	115095	335687	17511	468293
DEC.	34761	168013	202774	11637	12769	24406	137520	447531	22536	607586
1977										
JANV		5814	5814	2830	11325	14155	130645	419828	23785	574258
FEBV				4037	11709	15746	120392	379126	23243	522761
MARS		16059	16059	4275	14478	18754	105331	343407	24463	473201
AVR.		12061	12061	3270	12393	15664	80987	311309	27021	419317
MAI		9815	9815	3351	9960	13310	51730	272923	24957	349610
JUIN		10223	10223	5258	12401	17695	42826	206358	20443	269627
JUIL		2116	2116	3165	5904	9074	46823	177875	18716	243414
AOUT				3856	9399	13255	39873	116687	18301	174861
SEPT		224	224	4618	11354	15973	42342	53021	19589	114952
OCT.	45233	150916	196149	14629	15111	29086	65341	166083	17373	248796
NOV.	54786	212321	267107	17651	15925	33576	104022	347780	23797	475599
DEC.	41217	168349	209566	15909	13693	29662	135369	461529	27340	624238
1978										
JANV		478	478	2963	11456	14419	123851	428120	29294	581264

(1) ETABLISSEMENTS OCCUPANT 5 OUVRIERS OU PLUS

(2) Y COMPRIS LES PRODUITS NON SUCRES

(3) FIN DU MOIS OU DE L'ANNEE

INDUSTRIES ALIMENTAIRES (SUITE)

	SUCRE (T) (SUITE)				SUCRE INVERTI	CHOCO- LAT A CROQUER OU A LA CREME	CHOCO- LAT (1)	AUTRES PROD. A LA CON- FISERIE SANS CHOCO- LAT(1)	PROD. DE PATES ALIMEN- TAIRES	CHICOREE		CAFE TORRE- FIE (2)	VINAI- GRE (RAMENE A B DEGRES)							
	DECLARES EN CONSOMMATION									PRODUC- TION (T)	PRODUC- TION (T)			PRODUC- TION (T)	PRODUC- TION (T)	PRODUC- TION (T)	CHIC. GRAINS (T)	CHIC. FINE (T)	PRODUC- TION (T)	PRODUC- TION (1000L)
	SUCRES BRUTS	SUCRF CRIS- TALLISE	SUCRES RAFFI- NES	TOTAL																
1971	26	16242	9399	25667	4035	5081	1850	3805	1510	737	223	3386	1121							
1972	42	15857	9112	25011	4107	5294	1961	3844	1469	704	215	3397	1143							
1973	14	17933	9883	27829	4663	5363	2022	3681	1504	686	189	3584	1250							
1974	9	17920	10664	28533	5069	6035	2041	4171	1614	752	184	4899	1233							
1975	14	16252	7411	23676	5162	5484	2263	3302	1613	663	149	4971	1246							
1976	7	17294	7924	25225	5348	6248	2376	3268	1743	627	141	5093	1215							
1976																				
AVR.	10	16635	7492	24137	4833	6094	2379	3937	1453	628	176	4372	953							
MAI		15998	6105	22103	5376	4822	1786	3623	1398	637	136	4961	1121							
JUIN	4	22324	8306	30634	6867	5323	1789	3664	1668	738	188	4675	1560							
JUIL		18118	9471	27590	7440	2856	1164	2379	791	323	79	4792	1512							
AOUT	1	21574	11821	33396	6576	4953	1882	2957	1759	776	193	5064	1746							
SEPT	1	21203	9377	30582	5672	8404	3100	3250	2160	745	195	6465	1657							
OCT.		14718	7149	21866	4299	7631	3191	3157	1940	621	119	5110	975							
NOV.	8	13675	6611	19695	4700	7505	2903	3105	1759	528	102	4398	945							
DEC.	4	14449	6346	20799	4428	6889	2723	3163	1942	279	105	5783	1004							
1977																				
JANV.	...	15282	6898	22180	3918	6357	2410	2886	...	441	97	5800	667							
FEBV.	12	15324	7220	22557	4151	6281	2565	2726	...	639	161	5098	1119							
MARS	12	19670	8548	28229	5407	8018	2734	2791	...	826	230	4928	944							
AVR.	64	13990	5617	19671	4294	5693	2125	2606	...	668	166	3361	1256							
MAI	48	15223	7263	22534	5093	4458	2010	2838	...	679	137	4280	1302							
JUIN	4	21504	8093	29600	7644	6006	2021	3131	...	971	144	3172	1207							
JUIL	1	12872	5706	18579	5301	2123	1023	1697	...	281	62	1480	1198							
AOUT	11	16678	6390	23078	5165	6228	1853	2759	...	654	150	2287	1671							
SEPT	2	17725	6528	24255	5353	7724	2996	3372	...	612	93	3453	1471							
OCT.	17	15679	6449	22128	4854	7461	2411	3074	...	598	112	3432	1065							
NOV.	1	15539	7305	22845	4701	7036	2505	3031	...	548	137	3908	726							
*DEC.	7	13916	7317	21240	3867	5175	2111	2477	...	373	183	3970	953							
1978																				
JANV.	15	16152	6949	23116																

	MARGARINE (T)			PRODUCTION D'HUILES VEGETALES ET ANIMALES						FABRICATION DES BOISSONS			
	PROD. (POUR LA CON- SUMMA- TION)	VENTES	STOCKS (3)	HUILES AUTRES QUE DE LIN (T)			HUILE DE LIN			ALCOOL (1000 L)	MALT (T)	BIERES	
				HUILE BRUTE	HUILE RAFFI- NEE OU HYDRO- GENEE	ACID OILS	TOUR- TEAUX FT SCHRO- OTS	HUILE BRUTE	TOUR- TEAUX ET SCHRO- OTS			PRO- DUC- TION (1000 L)	PRO- DUC- TION (T)
1971	11827	11806	3042	6489	22040	1019	23159	1314	2626	3487	35223	206	4937
1972	12521	12490	3408	7141	23541	869	22535	1311	2679	3605	36870	188	5324
1973	12225	12263	2918	7897	24708	906	20191	796	1727	3979	37582	190	5324
1974	12858	12815	3427	11729	23059	799	48850	623	1427	4122	39081	185	5285
1975	12319	12354	3005	11155	23364	952	45732	504	1131	3776	43364	174	5241
1976	12109	11963	4805	15105	26032	1027	62119	338	712	4070	45384	174	5534
1976													
AVR.	11913	12118	4362	16690	27504	1014	69917	142	285	3126	47849	159	6018
MAI	16985	11440	3928	13242	24236	913	55413	212	427	4690	50299	159	5753
JUIN	12812	11789	4954	14335	30873	1240	56955	174	386	4642	53358	157	6440
JUIL	5758	7729	2980	11506	15791	623	48801	137	323	3372	47291	157	7477
AOUT	12634	12230	3388	11186	28877	1069	46722	291	558	1896	40634	156	5514
SEPT	14923	13561	4750	15838	28239	1186	64939	436	889	4634	41866	151	5404
OCT.	11948	11316	5382	15717	27855	1278	63980	456	884	4530	44130	158	4939
NOV.	13247	12776	5853	16290	25542	951	65197	374	808	3922	43744	154	5059
DEC.	13657	14749	4895	15724	25160	883	66412	337	737	4303	38259	152	5505
1977													
JANV.	11698	11167	5292	16056	27426	951	65218	384	808	4401	41315	148	4134
FEBV.	10866	10424	5734	14858	26470	903	62378	225	455	4876	49668	150	4401
MARS	13593	14525	4802	13020	26639	1070	69650	425	870	4832	47049	151	6702
AVR.	11406	11547	4662	14221	26913	1112	79241	185	414	5119	46175	151	5681
MAI	10379	11353	3689	6927	19591	801	39216	109	291	4800	46071	147	5501
JUIN	13644	12577	4796	13907	28416	1289	58322	263	562	4641	43589	146	6522
JUIL	8072	8516	4312	9115	18455	745	38385	253	438	3186	37472	146	5634
AOUT	11132	12351	4022	9348	26178	1184	39675	323	641	2338	37402	147	5416
SEPT	12739	13373	4248	10216	27668	1358	44031	418	553	1819	41165	146	4987
OCT.	12790	12832	4202	27471		1303	51551	182	478	5394	46115	148	4853
NOV.	13122	12363	4966	16195		1099	69882	332	604	5030	38947	149	4698
*DEC.										4212	45185	146	5190
1978													
JANV.										3664		149	4376

(1) ETABLISSEMENTS OCCUPANT 5 OUVRIERS OU PLUS

(2) LES CHIFFRES NE COMPRENNENT PAS LES QUANTITES DE CAFE TORREFIE POUR USAG PROPRES (EX: PAR LES PERSONNES PRIVEES, L'ARMEE, LES HOPITAUX, ETC.) NON PLUS QUE LA PRODUCTION DES ATELIERS N'OCCUPANT PAS DE PERSONNEL ASSUJETTI A LA SECURITE SOCIALE

(3) FIN DU MOIS OU DE L'ANNEE

INDUSTRIES ALIMENTAIRES (SUITE)

	PRODUCTION D'ALIMENTS COMPOSES POUR ANIMAUX (EN TONNES)												
	ALIM. POUR ANIMAUX DE BASSE-COUR				ALIMENTS POUR PORCS		ALIMENTS POUR BOVIDES						ALIMENTS POUR CHEVAUX
	VOLAILLE				PORCE-LETS	AUTRES	ALIMENTS POUR VEAUX			ALIM. POUR AUTR. BOVIDES			
	ELE-VAGE (1)	PONTE	ENGRAIS SEMENT	AUTRES (2)			LAITS ARTIF. FICIELS	ENGRAIS SEMENT	ELE-VAGE	ELE-VAGE	ENGRAIS SEMFNT	POUR LE BETAIL LAITIER	
1971	15406	52132	24322	7127	43501	145170	4687	459	3297	11018	16827	28588	1654
1972	15738	51574	23997	7169	52800	157467	5073	475	4170	11600	19796	31410	2253
1973	14746	52033	24898	7646	60205	168373	5264	523	4644	13738	24030	36348	2657
1974	14561	51776	22573	8596	63443	172595	4530	477	4494	12681	21351	31464	2501
1975	13306	49538	21661	8386	58617	161442	4240	467	4630	12996	20566	33042	2768
1976	12643	48064	21661	9395	61523	170288	4560	679	5169	16060	26731	44508	4309
1976													
AVR.	14218	50497	23156	9562	64591	171715	6773	625	6005	11951	18879	45412	3703
MAI	13568	45219	22021	8623	59165	149464	4366	558	5933	10160	16958	26912	2433
JUIN	14184	46741	23801	10021	61966	165565	4287	720	6586	12667	21411	33639	2443
JUIL	13293	45009	23816	11084	59139	170047	4247	718	5889	16560	27957	54526	4188
AOUT	13532	46466	22115	11212	59610	174977	4269	698	5710	17044	31128	48819	5237
SEPT	12479	47914	21542	10077	61572	180273	4351	803	5192	18968	34784	50451	5843
OCT.	11935	48211	21924	8895	66300	196167	3854	757	4820	19063	33025	47589	4834
NOV.	11412	47602	21061	9343	63880	177194	5235	784	4341	20457	34146	44215	5119
DEC.	11912	52010	21298	9246	66956	183601	3988	783	4228	22686	36416	50632	6171
1977													
JANV	10658	47188	18997	8429	56006	166348	4605	733	4429	18744	28293	51030	5882
FEBV	10427	43519	18496	7410	50659	155595	4488	801	4424	17858	24788	51358	4426
MARS	12636	50024	23442	9748	60832	173811	5255	822	6281	19275	27821	63434	4537
AVR.	13162	45183	25020	10051	60284	157766	5336	748	6241	14608	24063	48158	3763
MAI	13110	44918	22753	9665	59560	153461	4987	503	6222	10648	19319	28521	2457
JUIN	13919	46845	22473	10484	62238	166649	5388	549	6358	12161	18155	28292	2256
JUIL	12258	42795	20297	9432	55500	158507	4296	662	4976	12465	17759	29546	1744
AOUT	12573	47196	21418	11381	63735	175242	4270	463	5711	15851	20472	32588	2460
SEPT	12477	46485	21868	10294	62430	169678	4249	522	5021	15556	24902	71991	2510
OCT.	10650	43846	20416	9650	64962	165095	4488	544	4289	17538	25147	34846	2605
NOV.	10686	45613	21549	9591	65498	172061	6016	992	4200	19598	30795	43890	1906

	PREPARATION DE LAIT ET DE CREME POUR LA CONSOMMATION							FABRICATION		
	LAIT (X 1.000 L)				CREME (X 1.000 L)			A. BEURRE (X 1.000 KG)		
	LAIT DE LAITERIE (3)	LAIT PASTEURISE	LAIT ECREME	LAIT BATTU	CREME A FOUETTER	CREME	CREME DILUEE	LE CATEGORIE BEURRE DE LAITERIE M.C.	BEURRE DE MARCHAND	AUTRES
1971	41399	1283	2305	2619	645	44	13	4991	1275	200
1972	40661	2862	2916	2463	648	56	20	5865	1237	154
1973	42634	5536	4341	2528	433	56	12	5473	1173	126
1974	41633	4423	4268	2268	674	78	14	5703	1291	143
1975	41140	4368	4950	2350	715	110	10	5877	1315	137
1976	43678	5158	5923	2582	702	122	...	5775	1152	70
1976										
AVR.	43513	4716	5613	2308	796	134	...	6881	1131	105
MAI	42285	5113	5720	2705	799	128	...	9592	1065	91
JUIN	42270	5103	6327	3818	697	123	...	9024	1039	96
JUIL	39552	5088	6270	4229	582	87	...	7300	868	75
AOUT	43290	5080	5808	2930	658	118	...	6505	1249	57
SEPT	45366	5438	6325	2252	680	115	...	5021	1172	62
OCT.	42286	5208	5952	2036	680	103	...	4486	1145	97
NOV.	44215	5142	5784	1991	626	194	...	3665	1158	41
DEC.	50356	6664	7993	2034	995	177	...	3029	1277	26
1977										
JANV	42128	5541	5375	2022	619	133	...	3155	1091	60
FEBV	41587	6232	6554	2149	655	132	...	3278	1040	119
MARS	45277	5780	6351	2388	771	119	...	5248	1248	63
AVR.	42673	5555	6792	2233	795	140	...	6248	1128	44
MAI	43205	6216	7031	2246	897	181	...	7942	1141	58
JUIN	42371	6761	6597	2555	768	185	...	7439	1091	63
JUIL	34700	5614	5664	2043	689	165	...	6854	929	57
AOUT	43531	6884	6522	2174	801	168	...	6476	1193	58
SEPT	44045	6491	6911	2060	712	190	...	5027	1113	96
OCT.	41330	5850	6140	2030	755	170	...	4341	1202	256
NOV.	41683	6774	6215	1878	726	174	...	3852	1143	85

(1) DU PREMIER JOUR JUSQU'A LA PONTE

(2) DINDONS, PIGEONS, LAPINS, ETC.

(3) LAIT DE CONSOMMATION CONTENANT 32 GR DE GRAISSE BUTYRIQUE AU LITRE

INDUSTRIES ALIMENTAIRES (SUITE)

	FABRICATION (SUITE)								
	B. FROMAGES (X 1.000 KG)								
	FRAIS			PATE DURE	PATE	BRIE	HERVE	DE BRUXELLES	DIVERS
	GRAS	DEMI-GRAS	MAIGRE	GENRE HOLLANDE (1)	DEMI-DURE ST-PAULIN (2)	ET CAMEMBERT			
1971	354	226	813	176	43	39	161	36	924
1972	249	294	855	710	39	39	183	38	87
1973	336	290	852	520	149	35	198	35	706
1974	345	285	898	501	171	35	194	34	1017
1975	327	263	947	527	185	33	109	33	745
1976	343	271	1045	434	200	26	189	28	798
1976									
AVR.	374	285	1132	470	198	28	188	30	766
MAI	373	316	1198	505	188	24	177	31	830
JUIN	414	322	1163	497	185	20	175	20	825
JUIL	365	292	1207	327	130	8	103	10	411
AOÛT	316	272	1019	476	249	24	239	36	929
SEPT	330	246	948	498	241	28	236	46	946
OCT.	313	245	957	452	191	24	211	40	999
NOV.	318	233	925	351	223	29	194	30	775
DEC.	308	236	884	357	217	24	167	27	790
1977									
JANV	383	253	1028	383	180	25	168	28	791
FÉVR	448	267	1039	378	198	26	189	19	...
MARS	592	313	1323	460	208	26	184	17	...
AVR.	517	279	1212	415	283	24	101	26	...
MAI	492	322	1273	427	300	23	103	27	...
JUIN	541	326	1410	512	282	19	92	32	...
JUIL	420	251	1035	365	217	11	74	21	...
AOÛT	501	284	1168	444	356	26	116	39	...
SEPT	402	255	1148	477	360	23	106	43	...
OCT.	471	250	1121	475	293	29	109	35	...
NOV.	541	258	1092	417	298	23	88	25	915

	FABRICATION (SUITE)								
	C. POUDRES DE LAIT (1.000 KG)				D. LAIT	E. YOGHOURT	F. CREME GLACEE (1.000 L) (3)	G. ALI-MENTS DIETETIQUES ET SPECIAUX (1.000 KG)	
	LAIT ENTIER	LAIT PARTIEL-LEMENT ECREME	LAIT ECREME	LAIT BATTU	CONCENTRE (1.000 KG)	LAIT ENTIER ET ECREME	CREME GLACEE	AUTRES SORTES DE GLACES DE CONSOM.	
1971	1412	1606	7509	2585	1943	1748	1337
1972	1250	1302	9074	70	...	3278	2041	2022	1466
1973	846	1676	8676	59	662	3023	2445	2556	1956
1974	706	1563	9470	71	664	2879	2866	1782	2518
1975	517	1126	9770	75	651	2967	2888	2643	2558
1976	1422	711	9224	...	647	2912	2841	2642	2909
1976									
AVR.	2565	792	11730	...	862	3015	3654	3331	2640
MAI	1386	890	18417	...	924	3100	3355	3418	2513
JUIN	1340	1527	17142	...	811	3208	3837	4211	3369
JUIL	2369	815	12450	...	382	1292	5000	5160	3110
AOÛT	1178	1004	10420	...	497	2715	3111	3564	3478
SEPT	1067	641	6772	51	685	2723	2079	2315	3588
OCT.	2314	315	5729	...	463	2515	1391	1084	2948
NOV.	1082	474	4116	...	600	2460	2341	1590	2739
DEC.	868	424	3482	...	608	2480	2763	1326	2866
1977									
JANV	945	694	3818	...	502	2564	1743	1667	2855
FÉVR	11001	824	5186	...	680	2709	2940	2641	2272
MARS	1996	695	9148	...	715	3293	4031	3176	2882
AVR.	2447	931	11339	...	576	3017	3684	4036	2848
MAI	3885	835	14592	...	525	2947	3828	4057	2751
JUIN	4911	1365	13284	...	727	3232	5153	5146	2908
JUIL	5391	1213	11690	120	...	2474	2988	3656	2319
AOÛT	3244	1718	10411	128	...	2724	2153	2219	2893
SEPT	808	3626	7200	106	694	2773	1621	1700	2944
OCT.	1081	3021	6031	...	571	2628	1252	1291	1661
NOV.	1138	882	4312	17	541	2600	2012	1366	3005

(1) EXCLUSIVEMENT GOUDA

(2) A PARTIR DE JANVIER 1973, Y COMPRIS LES AUTRES FROMAGES A PATE DEMI-DURE

(3) PRODUITS FINIS

INDUSTRIE DU TABAC

	QUANTITE DE TABAC (EN T) MISE EN ŒUVRE POUR LA FABRICATION DE :					TOTAL
	CIGARES	CIGARILLOS	CIGARETTES	TABAC A FUMER	TABAC A MACHER ET A PRISFR	
1971	180	234	1734	449	4	2602
1972	281	288	1877	441	3	2891
1973	387	315	2057	425	3	3187
1974	377	350	2210	403	2	3341
1975	386	388	2136	421	2	3335
1976	296	432	2099	435	2	3264
1976						
AVR.	297	472	2078	453	1	3301
MAI	239	438	2136	422	2	3236
JUIN	267	436	2371	517	2	3595
JUIL	96	131	1142	288	2	1659
AOUT	306	497	2428	442	2	3674
SEPT	343	471	2079	490	1	3385
OCT.	321	482	2219	346	1	3368
NOV.	356	432	2045	445	1	3279
DEC.	362	450	2014	443	1	3279
1977						
JANV	322	404	2366	571	1	3664
FEVR	379	366	1976	473	4	3198
MARS	312	439	2221	512	1	3485
AVR.	346	349	1894	524	2	3115
MAI	308	351	2027	486	1	3173
JUIN	318	406	2508	670	1	3902
JUIL	105	135	897	214	1	1352
AOUT	351	385	2360	547	1	3644
SEPT	359	430	2643	599	1	4032
OCT.	306	361	2336	529	1	3534
NOV.	347	392	2102	521	1	3364

FILATURES ET ACTIVITES DIVERSES DE L'INDUSTRIE TEXTILE

	A. LAVAGE ET CARBONISAGE DE LA LAINE		B. PEIGNAGE DE LAINE PRODUCTION (T)		C. FILATURE				PRODUCTION (T)		
	PRODUCTION (T)	LAINES ET POILS	RUBANS PEIGNES ET CARDES		BLOUSES	COTON			LAINE		LIN (4)
			FIBRES ARTIFICIELLES	FILAT. DE COTON (Y C. FILES MIXTES) (5)		FIL. DE COT. FIN (1) FIBRES DE RAYONNE (5)	CARDES FILEUSES (2) Y.C. FIBR. DE RAY. (5)	COCONS (3) Y.C. FIBR. DE RAYONNE	LAINE CARDEE	LAINE PEIGNEE	
1971	1249	1420	1055	167	5071	1897	377	363	2274	5250	955
1972	1255	1330	827	146	4857	1995	345	366	2539	4887	861
1973	1102	1050	1357	115	4761	2110	356	332	2540	4454	861
1974	874	830	1469	75	4719	1829	376	299	2311	4247	919
1975	820	1029	940	80	3206	887	303	183	2123	3807	748
1976	1071	1624	1398	114	3929	1272	349	185	2571	4190	880
1976											
AVR.	1334	1781	1537	122	4262	1393	366	270	2892	4408	958
MAI	920	1636	1453	90	3981	1287	345	154	2785	4344	881
JUIN	1082	1730	1613	101	5073	1644	366	145	2705	4541	969
JUIL	298	750	266	48	3378	1010	252	79	848	2157	641
AOUT	1144	1748	1687	129	3378	1010	252	151	2327	3692	599
SEPT	1250	2140	1751	137	4178	1309	453	122	2944	4834	1002
OCT.	1121	1953	1393	123	3636	1226	394	130	2504	4383	991
NOV.	1075	1471	1315	108	3372	1144	286	130	2538	4112	878
DEC.	1157	1593	1101	124	3833	1297	398	178	2875	4222	906
1977											
JANV	1070	1672	1379	99	3452	1246	373	237	2678	4396	804
FEVR	922	1707	1403	114	3621	1144	391	253	2430	4077	819
MARS	1068	2157	1685	107	3904	1234	447	220	2866	4982	931
AVR.	883	1750	1487	106	3043	1129	367	141	2601	4133	811
MAI	713	1878	1070	83	2512	938	287	117	2378	3781	791
JUIN	1013	1733	2123	92	2850	1019	260	154	2930	4564	921
JUIL	229	155	256	5	2134	700	141	78	914	1339	415
AOUT	878	1704	1592	72	2134	700	141	199	2258	3684	552
SEPT	921	1272	1700	70	2732	997	296	200	2704	4195	788
OCT.	921	1090	1585	39	2543	923	272	197	2411	4043	747
NOV.	819	1120	1568	57	2491	1028	278	157		4142	677
*DEC.	1515	1278	1595	84	3665	1219	329	119			
1978											

(1) SOURCE: "ASSOCIATION BELGE DES FILATURES DE COTON ET DE FIBRES CONNEXES"

(2) SOURCE: "ASSOCIATION DES CARDES FILEUSES"

(3) SOURCE: "UNION PATRONALE DES FABRICANTS DE COUVERTURES ET TORCHONS"

(4) SOURCE: "OFFICE CENTRAL DES FILATURES DE LIN, CHANVRE ET JUTE DE BELGIQUE"

(5) JUILLET ET AOUT: MOYENNE DES DEUX MOIS

FILATURES ET ACTIVITES DIVERSES DE L'INDUSTRIE TEXTILE (SUITE)

	C. FILATURE (SUITE) PRODUCTION (T)			D. PRODUCTION DE FILS ET FIBRES ARTIFICIELS (T) (1)		E. FILTERIES (2)	F. QUATE PRODUCTION (T)	G. FEUTRES NON TISSES PRODUCTION (T)
	JUTE	FIBRES DURES (FILATURE ET CORDERIE)		FILS VISCOSÉ	FIBRES			
		FILS SIMPLES	CORDAGES			PRODUCTION (T)	PRODUCTION (T)	PRODUCTION (T)
1971	5796	3983	708	354	2205	129	640	325.8
1972	5339	4287	732	389	2357	151	799	309.9
1973	4834	3962	664	385	2304	150	929	273.7
1974	4261	4062	405	410	2010	148	867	292.8
1975	3089	3082	380	255	859	95	699	200.5
1976	3099	2808	405	337	1784	135	701	215.9
1976								
AVR.	3834	4253	382	393	2209	144	765	249.9
MAI	3150	3402	389	352	2023	137	763	125.6
JUIN	3489	3765	375	417	2018	145	740	270.0
JUIL	2130	2913	362	191	707	105	483	113.1
AOUT	2259	1422	334	288	1688	106	504	217.0
SEPT	3651	2163	398	366	1465	164	738	266.4
OCT.	3145	2283	406	370	1535	141	762	227.5
NOV.	2753	1995	390	311	1814	119	729	256.9
DEC.	2853	2402	351	273	1780	140	717	121.4
1977								
JANV	2726	2218	446	229	1776	117	661	192.5
FEBV	2043	2284	339	243	1775	104	720	124.7
MARS	2969	2558	442	322	2299	150	686	114.4
AVR.	2692	3296	461	344	1905	125	617	180.5
MAI	2177	3109	306	318	1892	119	577	111.0
JUIN	2849	2630	590	333	2372	126	661	96.2
JUIL	1376	1180	199	212	874	77	382	12.9
AOUT	1930	828	218	119	1646	77	410	57.7
SEPT	2653	1035	355	277	1921	144	632	77.3
OCT.	2298	1063	418	246	2138	122	625	47.5
NOV.	2328	949	372	260	2315	118	670	
*DEC.	2745			307	2112	123	394	
1978								
JANV				323	2050	85		

	1. STOCKS DE FILS (T) (3)												
	LIN ET ETOUPE	JUTE	COTON	FIBRES ARTIFI CIEL- LES	MELANGE DE FIBRES ARTIFICIELLES ET			RAYON- NE	LAINE PEI- GNEE	LAINE CAR- DEE	COCO, SISAL, MANIL- LE	AUTRES	TOTAL
					DE LAINE	DE COTON	D' AUTRES						
1971	1425	4680	12039	7241	878	395	411	1665	3290	1968	788	8198	42977
1972	1381	4780	12219	7619	804	321	331	1769	3470	2084	694	9772	45244
1973	1506	4505	12491	8280	382	459	365	1818	3016	1893	1117	15822	51654
1974	1432	4192	11724	7828	375	249	242	1576	2866	1576	873	17321	50256
1975	1120	3252	11701	7176	379	286	137	1804	3101	1370	924	18404	49654
1976	1017	3661	12684	9351	144	139	23	1634	3426	1270	710	21779	55838
1976													
AVR.	1100	3368	13398	8072	268	307	126	1927	3347	1586	1039	20554	55091
MAI	1077	3484	13595	8351	257	302	146	1959	3410	1751	992	21295	56620
JUIN	1082	3337	13629	8641	242	280	165	1994	3459	1676	923	21743	57171
JUIL	1117	3353	13979	8725	220	289	145	1753	3417	1592	902	21841	57332
AOUT	1089	3493	14538	9343	227	296	159	1749	3451	1640	853	22546	59386
SEPT	1090	3665	14026	9468	217	294	188	1667	3455	1509	809	22571	58960
OCT.	1048	3777	13297	9839	215	172	164	1566	3562	1298	734	21891	57562
NOV.	1025	3763	13245	9724	147	155	25	1452	3472	1268	691	22156	57123
DEC.	1017	3661	12684	9351	144	139	23	1634	3426	1270	710	21779	55838
1977													
JANV	1010	3941	12465	9696	130	177	17	1465	3603	1242	351	21691	55787
FEBV	1027	3944	12219	9527	142	185	16	1463	3548	1278	584	20895	54828
MARS	1031	3832	12357	9586	162	168	12	1455	3585	1310	563	21365	55427
AVR.	1024	3781	11578	9461	155	155	12	1387	3638	1277	600	21224	54292
MAI	1030	3683	11483	9509	143	146	12	1449	3653	1226	562	20771	53668
JUIN	1031	3691	11363	9404	136	162	13	1522	3578	1128	518	20747	53293
JUIL	1053	3538	11183	9286	154	166	11	1493	3373	1054	508	19959	51778
AOUT	1029	3717	11154	9333	151	186	11	1565	3316	998	512	19299	51271
SEPT	1034	3741	10913	9138	156	158	13	1482	3335	1104	537	19304	50915
OCT.	1006	3865	10799	9184	164	165	14	1418	3429	1138	480	18851	50512

- (1) PRODUCTION DE FILS SYNTHETIQUES : DE 1968 A 1974 LES MOYENNES MENSUELLES POUR CES PRODUITS ONT ETE RESPECTIVEMENT DE 574,599,596,605,541,517 ET 447 TONNES
(2) SOURCE : "ASSOCIATION NATIONALE DES FABRICANTS DE FILS A COUDRE"
JUILLET ET AOUT : MOYENNE DES DEUX MOIS
(3) FIN DU MOIS OU DE L'ANNEE

TISSAGE

	II. TISSUS (1)								LIVRAISONS DE TISSUS ACHEVE ET DE TISSUS A L'ETAT ECRU (T)			
	PRODUCTION DE TISSUS TOMBES DES METIERS (T)								COTON	LIN	LAINE	RAYONNE ET FIBRES DE RAYONNE
	COTON	LIN	LAINE	RAYONNE ET FIBRES DE RAYONNE	JUTE	FIBRES SYNTHETIQUES	TAPIS DE FIBRES DURES	TOTAL				
1971	5976	544	3472	2453	2528	4828	378	20179	5944	532	3300	2426
1972	6153	630	3657	2744	2229	5587	376	21376	5993	634	3591	2671
1973	6039	585	3108	2860	1610	8427	379	23009	6071	572	3001	2854
1974	5640	571	2543	2719	1249	9765	284	22771	5526	565	2622	2726
1975	4587	386	2512	2303	695	10442	279	21205	4525	386	2518	2297
1976	5256	419	2831	2569	486	13393	256	25210	5397	413	2709	2587
1976												
AVR.	5929	452	3031	2866	522	14592	306	27694	5760	453	2812	2761
MAI	5386	391	2786	2486	461	13030	249	24790	5015	420	2588	2439
JUIN	5951	408	3159	2646	520	13766	255	26705	6267	423	2965	2749
JUIL	3486	242	1817	1840	302	7953	168	15807	3695	243	1805	2014
AOUT	4094	354	1801	1532	364	9688	148	17982	3759	292	1514	1414
SEPT	5378	452	2977	2755	513	14763	202	27042	5910	414	3122	2808
OCT.	5372	475	3232	2809	462	14072	280	26752	5716	502	3127	2833
NOV.	4846	401	2842	2779	468	12574	284	24194	5602	388	2912	2788
DEC.	5486	441	3110	2866	404	13827	260	26394	5966	476	2872	2758
1977												
JANV	4628	357	2286	3016	484	14548	269	25587	4867	346	2252	3042
FEVR	4715	387	2315	2975	479	14642	282	25795	4976	400	2237	2974
MARS	5315	473	2705	3272	525	16833	280	29402	4827	440	2704	3336
AVR.	4279	369	2378	2782	471	13851	298	24427	4018	370	2202	2624
MAI	3709	362	2201	2571	430	13674	293	23239	3421	342	2076	2451
JUIN	4168	487	2493	2725	470	15656	314	26313	3968	471	2530	2718
JUIL	2384	165	1459	1778	283	9302	215	15587	2472	212	1656	1903
AOUT	3040	271	1388	1445	330	10193	116	16783	2489	266	1452	1428
SEPT	4143	369	2555	2899	413	16308	222	26910	4119	384	2786	3026
OCT.	3867	339	2246	2747	417	15183	266	25065	3870	328	2346	2782

	II. TISSUS (SUITE) (1)											
	LIVR. DE TISSUS ACHEVES ET DE TISSUS A L'ETAT ECRU (SUITE) (T)				STOCKS (T) (2)							
	JUTE	FIBRES SYNTHETIQUES	TAPIS DE FIBRES DURES	TOTAL	COTON	LIN	LAINE	RAYONNE ET FIBRES DE RAYONNE	JUTE	FIBRES SYNTHETIQUES	TAPIS DE FIBRES DURES	TOTAL
1971	2539	4550	374	19665	12508	1372	7727	3203	3032	9344	685	37871
1972	2213	5490	376	20966	13321	1201	7401	4032	2711	10381	677	39725
1973	1620	8355	383	22856	12052	1137	8302	4342	2260	15051	616	43760
1974	1298	9459	300	22497	13111	1163	6630	4505	1638	16664	552	44262
1975	809	10377	276	21188	13676	1031	6187	4863	1068	17624	585	45035
1976	586	13323	263	25278	13885	880	6498	4610	637	19493	580	46582
1976												
AVR.	666	13874	341	26669	14303	1022	6146	4808	885	17771	657	45592
MAI	533	12215	242	23452	14889	982	6324	4838	882	18314	664	46894
JUIN	642	12869	279	26193	15524	905	6439	4669	811	19024	669	48041
JUIL	416	8351	210	16735	15400	913	6176	4444	783	18691	602	47011
AOUT	336	9916	163	17394	15823	961	6364	4556	865	18592	592	47752
SEPT	670	14237	251	27411	15275	975	6358	4495	743	19547	559	47953
OCT.	590	13971	291	27029	15013	933	6426	4521	655	19542	560	47649
NOV.	507	14178	294	26679	14317	927	6335	4488	627	17625	560	44879
DEC.	444	12632	268	25415	13885	880	6498	4610	637	19493	580	46582
1977												
JANV	548	14499	254	25808	13660	881	6088	4655	596	20186	589	46657
FEVR	454	14606	222	25868	13650	880	6095	4641	638	20448	655	47008
MARS	502	15547	282	28638	14390	877	6059	4538	672	20964	667	48167
AVR.	513	14184	296	24207	14617	881	6224	4694	641	20787	670	48515
MAI	441	12949	240	21920	14905	888	6340	4787	635	21462	730	49744
JUIN	504	14658	306	25155	15069	895	6303	4852	617	22413	747	50895
JUIL	313	10582	244	17381	14903	846	6119	4694	589	21120	718	48988
AOUT	317	11302	123	17378	15472	837	6078	4685	636	19975	711	48396
SEPT	367	15379	204	26264	15472	822	5802	4559	586	21029	730	48999
OCT.	430	14460	292	24508	15548	826	5771	4496	594	21421	704	49360

(1) Y COMPRIS LES TAPIS DE COTON, DE LAINE ET DE JUTE
(2) FIN DU MOIS OU DE L'ANNEE

TISSAGE - PRODUCTION : RENSEIGNEMENTS COMPLEMENTAIRES SELON LA NATURE DES TISSUS (T)

	MOYENNE MENSUELLE 1976	JUIN 1977	JUILLET 1977	AOUT 1977	SEPTEMBRE 1977	OCTOBRE 1977
TISSUS DE COTON (A L'EXCLUSION DES TISSUS D'AMEUBLEMENT)						
FLANELLE	197	144	75	114	119	101
COUTIL A MATELAS (Y.C. JACQUARD)	29	16	11	8	27	13
VOILE ET ETAMINE	17	27	7	21	18	18
GAZE HYDROPHILE ET TISSUS CAMBRIC	42	45	17	45	51	49
MOUCHOIRS	23	23	14	12	16	17
ESSUIE-MAINS GAUFFRES, ESSUIES DE CUI- SINE, NAPPES ET SERVIETTES	82	85	52	48	87	79
TISSUS LOURDS INDUSTRIELS ET RACHES	21	33	10	17	25	17
AUTRES TISSUS (EVENTUELLEMENT A BLANCHIR A TEINDRE OU A IMPRIMER)						
-DE LARGEUR INFERIEURE A 1,60M	754	337	163	283	363	325
-DE 1,60M ET PLUS DE LARGEUR	568	481	320	396	494	397
TISSUS EN FILS BLANCHIS OU EN FILS TEINTS	675	510	471	425	639	607
TISSUS EN EPONGE A LA PIECE OU EN CONFEC- TION SIMPLE (Y.C. JACQUARD)	712	615	332	426	681	658
AUTRES TISSUS JACQUARD N.D.A.	80	89	41	56	88	83
COUVERTURES, TORCHONS, LAVETTES ET CHA- MOISETTES	251	318	21	325	332	383
VELOURS ET PELUCHES AUTRES QUE POUR L' AMEUBLEMENT ET TISSUS POUR PANTOUFLES	311	367	287	240	265	342
TISSUS DE LIN (A L'EXCLUSION DES TISSUS D'AMEUBLEMENT)						
TISSUS DE LIN PUR: TOILE A VOILE	45	81	15	30	22	27
TISSUS DE LIN PUR: AUTRES	168	169	57	99	156	134
TISSUS MIXTES:						
-COUTIL A MATELAS	1		1		1	1
-AUTRES TISSUS (LIN - COTON)	80	119	47	63	96	84
-LIN - JUTE ET AUTRES	51	23	10	17	21	22
TISSUS DE LAINE (A L'EXCLUSION DES TISSUS D'AMEUBLEMENT)						
TISSUS DE LAINE PEIGNEE	120	101	42	71	81	114
TISSUS DE LAINE CARDEE	18	21	14	20	28	25
TOUS AUTRES TISSUS DE LAINE MELANGEE AVEC DU COTON, DES EFFILOCHES, FIBRES DE RAYONNE, ETC...	78	60	17	59	61	66
TISSUS DE RAYONNE (A L'EXCLUSION DES TISSUS D'AMEUBLEMENT)						
TISSUS POUR HABILLEMENT	3	4	2	3	3	3
DOUBLURES EN RAYONNE PURE	287	179	112	79	160	135
DOUBLURES EN RAYONNE MELANGEE	7	2		6	4	2
AUTRES	80	62	55	32	64	63
TISSUS DE JUTE						
TISSUS DE JUTE	358	250	87	211	205	237

TISSAGE - PRODUCTION : RENSEIGNEMENTS COMPLEMENTAIRES SELON LA NATURE DES TISSUS (T) (SUITE)

	MOYENNE MENSUELLE 1976	JUIN 1977	JUILLET 1977	AOUT 1977	SEPTEMBRE 1977	OCTOBRE 1977
TISSUS EN FIBRES DE RAYONNE (A L'EXCLUSION DES TISSUS D'AMEUBLEMENT)						
TISSUS POUR ROBES ET BLOUSES	83	105	13	80	95	105
AUTRES TISSUS POUR HABILLEMENT	78	33	25	26	58	53
AUTRES	703	661	404	281	688	641
TISSUS EN FIBRES SYNTHETIQUES CONTINUES						
TISSUS POUR HABILLEMENT	373	147	106	93	148	129
DOUBLURES	187	465	324	236	401	414
TISSUS CLAIRS POUR RIDEAUX	15	12	7	8	12	11
AUTRES	529	730	292	437	522	478
TISSUS EN FIBRES SYNTHETIQUES DISCONTINUES (A L'EXCLUSION DES TISSUS D'AMEUBLEMENT)						
TISSUS POUR VETEMENTS DE DESSUS:						
-PURS	19	44	17	29	31	32
-MELANGES: FIBRES SYNTHETIQUES DISCONTINUES/LAINE	55	34	28	34	32	26
-MELANGES: FIBRES SYNTHETIQUES DISCONTINUES/AUTRES	193	158	69	111	206	200
AUTRES TISSUS POUR HABILLEMENT	196	186	69	217	165	220
AUTRES	177	149	170	180	172	186

TISSAGE - PRODUCTION : RENSEIGNEMENTS COMPLEMENTAIRES SELON LA NATURE DES TISSUS (T) (SUITE)

	MOYENNE MENSUELLE 1976	JUIN 1977	JUILLET 1977	AOUT 1977	SEPTEMBRE 1977	OCTOBRE 1977
TISSUS D'AMEUBLEMENT						
COTON:						
-VELOURS ET PELUCHES	339	334	145	228	300	284
-TISSUS EPINGLES	779	397	249	199	353	336
-AUTRES	156	165	59	89	117	133
LIN:						
-PURS	27	40	17	33	33	32
-MELANGES	48	56	18	29	36	39
LAINES:						
-VELOURS ET PELUCHES	84	92	64	47	78	78
-TISSUS EPINGLES ET AUTRES	210	73	39	42	71	64
RAYONNE:						
-VELOURS ET PELUCHES	32	23	15	12	32	21
-TISSUS EPINGLES ET AUTRES	170	155	90	78	153	166
FIBRE DE RAYONNE (FIBRANNE):						
-VELOURS ET PELUCHES	348	400	242	198	422	429
-TISSUS EPINGLES	463	763	585	391	847	756
-AUTRES	170	190	148	127	211	204
FIBRES SYNTHETIQUES DISCONTINUES:						
-VELOURS ET PELUCHES	613	660	444	467	678	762
-AUTRES	153	155	62	115	160	162
TOTAL: TISSUS EPINGLES (TOUTES FIBRES)	1557	1327	940	670	1372	1270
TOTAL: VELOURS ET PELUCHES (TOUTES FIBRES)	1416	1510	910	953	1510	1573
TOTAL: AUTRES (TOUTES FIBRES)	544	571	292	273	540	550
TAPIS						
COTON	223	183	111	108	158	125
LAINES	2241	2060	1273	1091	2169	1844
JUTE	128	220	196	119	208	180
FIBRES ARTIFICIELLES ET SYNTHETIQUES	10882	12950	7764	8275	13791	12612
FIBRES DURES	256	314	215	116	222	266
TOTAL TAPIS	13731	15727	9559	9710	16548	15027
DONT: TAPIS TUFTED	10152	11498	6657	7393	12407	11181
COUVERTURES (TOUTES FIBRES)						
COUVERTURES (TOUTES FIBRES)	335	203	48	387	397	315

INDUSTRIE DE LA BONNETERIE

	I. TISSUS A MAILLES (T)														
	PRODUCTION					VENTES					STOCKS (1)				
	SOUS-VETEMENTS			VETE- MENTS	TOTAL	SOUS-VETEMENTS			VETE- MENTS	TOTAL	SOUS-VETEMENTS			VETE- MENTS	TOTAL
	INDE- MAIL- LABLE	INTER- LOCK	AUTRES TISSUS	DE DES SUS ET AUTRES		INDE- MAIL- LABLE	AUTRES TISSUS (2)	DE DES SUS ET AUTRES	INDE- MAIL- LABLE		INTER- LOCK	AUTRES TISSUS	DE DES SUS ET AUTRES		
1971	75	271	89	702	1137	73	76	489	639	110	291	81	973	1455	
1972	44	266	95	717	1121	38	64	529	631	91	324	119	1002	1536	
1973	43	248	113	780	1184	37	32	580	648	82	328	119	1068	1615	
1974	48	227	114	691	1080	41	35	512	587	83	297	106	1074	1558	
1975	48	180	123	658	1009	49	46	540	635	81	308	147	998	1534	
1976	1	196	119	714	1030	...	49	606	655	12	354	131	701	1198	
1976															
AVR.	4	219	123	865	1211	1	50	656	707	22	275	139	1156	1592	
MAI	2	205	133	720	1060	...	44	700	744	22	291	146	1064	1523	
JUIN	1	228	135	978	1342	...	58	883	941	14	312	141	993	1460	
JUIL		89	48	475	611	...	18	457	475	14	316	137	956	1422	
ADUT	1	186	128	720	1034	...	61	622	683	13	310	153	954	1430	
SEPT	1	208	153	767	1129	...	58	670	728	12	304	172	886	1374	
OCT.	1	207	119	628	954	...	50	587	638	15	322	135	789	1262	
NOV.	1	201	102	516	819	...	46	450	496	15	359	127	699	1200	
DEC.		195	111	570	876	...	53	455	508	12	354	131	701	1198	
1977															
JANV				536	861			393	410				628	1145	
FEVR				580	889			414	426				684	1208	
MARS				724	1062			543	558				647	1114	
AVR.				575	872			408	418				693	1152	
MAI				604	865			445	456				725	1174	
JUIN				649	955			516	529				701	1128	
JUIL				257	373			243	247				643	1039	
ADUT				444	704			283	296				653	1106	
SEPT				435	760			285	300				442	899	
OCT.				441	740			301	316				426	877	
NOV.				456	759			292	309				445	909	

	II. ARTICLES FINIS : PRODUCTION									
	ARTICLES DE SOUS-VETEMENTS (1.000 DOUZ.)		BAS POUR DAMES EN FILS SYNTHETIQUES (1.000 DZ DE PAIRES)		BAS CULOTTES (PANTIES) (1.000 DZ PIECES)		CHAUSSETTES, BAS 3/4, SOQUET- TES (1.000 DZ. DE PAIRES)		ARTICLES DE VETEMENTS DE DESSUS (1.000 PIECES)	
	EN INDE- MAIL- LABLE	AUTRES			FILS SYNTHETIQUES	AUTRES				
1971	12.0	254	74.4	208.7	96	104	1891			
1972	10.0	231	44.4	189.5	92	100	1895			
1973	9.8	245	39.3	208.0	105	77	1754			
1974	7.6	237	42.1	164.8	104	82	1680			
1975	6.2	190	24.4	135.7	77	77	1510			
1976	5.0	188	24.7	98.6	78	86	1543			
1976										
AVR.	7.2	221	18.0	118.5	90	77	1776			
MAI	5.5	192	23.5	118.5	77	79	1541			
JUIN	5.4	209	24.1	127.2	94	89	1728			
JUIL	1.1	82	9.6	42.2	30	28	737			
ADUT	4.9	187	24.2	115.6	80	86	1391			
SEPT	8.0	208	22.1	93.3	78	95	1740			
OCT.	3.8	195	23.6	59.8	77	95	1706			
NOV.	2.5	181	33.5	75.8	60	98	1391			
DEC.	5.0	166	30.3	75.5	73	109	1248			
1977										
JANV			22.6	90.6	61	98	1259			
FEVR			18.6	84.4	56	82	1279			
MARS			31.2	121.3	65	81	1546			
AVR.			19.1	92.0	59	76	1154			
MAI			12.7	88.5	50	67	1064			
JUIN			20.7	124.9	64	93	1361			
JUIL			5.0	31.9	21	25	536			
ADUT			27.4	115.6	55	89	1334			
SEPT			21.6	111.0	62	104	1573			
OCT.			22.4	103.3	54	99	1363			
NOV.			19.7	93.8	55	99	1202			

(1) FIN DU MOIS OU DE L'ANNEE

(2) A PARTIR DE MAI 1976 Y COMPRIS LES SOUS-VETEMENTS EN INDEMAILLE

INDUSTRIE DE LA BONNETERIE

II. ARTICLES FINIS : VENTES								
	ARTICLES DE SOUS-VETEMENTS (1.000 DOUZ.)		BAS POUR DAMES EN FILS SYNTHETIQUES (1.000 DZ DE PAIRES)	BAS CULOTTES (PANTIES) (1.000 DZ PIECES)	CHAUSSETTES, BAS 3/4, SOCQUETTES (1.000 DZ. DE PAIRES)		ARTICLES DE VETEMENTS DE DESSUS (1.000 PIECES)	
	EN INDEMAIL- LABLE	AUTRES			FILS SYNTHETIQUES	AUTRES		
1971	10.7	254.0	76.6	200.0	95.0	102.0	1882.0	
1972	9.5	234.0	47.9	195.5	93.0	99.0	1883.0	
1973	8.9	248.0	41.8	205.8	102.0	79.0	1764.0	
1974	7.6	236.8	41.5	171.3	103.4	82.0	1707.4	
1975	7.1	190.5	26.4	134.6	81.9	81.9	1515.3	
1976	4.6	189.0	23.5	101.8	76.6	82.9	1530.7	
1976								
AVR.	5.5	194.4	22.5	126.1	87.8	78.3	1730.5	
MAI	5.5	204.5	25.0	104.8	70.6	71.2	1353.8	
JUIN	4.4	228.7	31.3	123.9	81.3	81.2	1737.1	
JUIL	2.4	128.3	11.9	51.6	37.1	38.3	869.4	
AOUT	4.1	185.8	20.9	63.9	82.4	102.3	1436.7	
SEPT	5.8	219.3	25.7	116.6	92.4	114.4	1819.9	
OCT.	5.2	190.7	27.1	83.3	84.8	95.8	1679.6	
NOV.	3.5	161.6	24.7	80.7	53.1	87.3	1256.7	
DEC.	2.0	173.1	21.9	84.8	57.9	74.2	1099.0	
1977								
JANV			19.0	68.2	60.7	102.5	1240.0	
FEVR			19.5	103.5	67.9	82.7	1354.9	
MARS			22.1	113.6	82.6	82.1	1629.0	
AVR.			18.9	89.6	49.7	67.9	1086.6	
MAI			23.4	103.5	44.6	53.4	922.6	
JUIN			40.3	116.2	67.0	86.5	1413.7	
JUIL			15.4	52.1	25.8	44.3	663.9	
AOUT			24.1	71.5	70.0	95.9	1417.9	
SEPT			27.1	104.3	73.2	104.0	1683.9	
OCT.			23.1	101.4	52.0	102.2	1373.7	
NOV.			19.5	102.3	46.6	90.3	1086.9	

II. ARTICLES FINIS : STOCKS (1)								
	ARTICLES DE SOUS-VETEMENTS (1.000 DOUZ.)		BAS POUR DAMES EN FILS SYNTHETIQUES (1.000 DZ DE PAIRES)	BAS CULOTTES (PANTIES) (1.000 DZ PIECES)	CHAUSSETTES, BAS 3/4, SOCQUETTES (1.000 DZ. DE PAIRES)		ARTICLES DE VETEMENTS DE DESSUS (1.000 PIECES)	
	EN INDEMAIL- LABLE	AUTRES			FILS SYNTHETIQUES	AUTRES		
1971	20.4	362	195.4	552.4	255	270	1531	
1972	19.2	329	145.3	494.8	224	249	1659	
1973	29.6	300	113.4	525.3	245	234	1504	
1974	29.3	304	119.0	460.5	253	236	1198	
1975	17.6	279	97.8	476.9	183	221	1105	
1976	21.9	235	102.1	351.4	191	252	1267	
1976								
AVR.	18.6	337	102.7	411.7	195	241	1021	
MAI	18.6	334	101.1	425.3	199	249	1233	
JUIN	19.6	315	93.9	428.7	211	258	1247	
JUIL	18.3	268	92.2	415.6	199	243	1106	
AOUT	19.1	231	95.6	467.5	195	232	1095	
SEPT	21.4	219	86.3	383.4	178	212	1011	
OCT.	19.9	223	84.8	367.9	170	207	1040	
NOV.	18.9	243	93.6	363.0	176	218	1115	
DEC.	21.9	235	102.1	351.4	191	252	1267	
1977								
JANV			105.7	373.8	191	248	1109	
FEVR			104.8	354.8	188	238	1027	
MARS			113.1	365.9	192	224	939	
AVR.			113.6	368.4	200	233	987	
MAI			102.9	353.5	210	241	1149	
JUIN			83.4	362.2	203	252	1089	
JUIL			72.9	341.6	194	222	916	
AOUT			76.3	386.0	182	222	875	
SEPT			70.8	392.8	171	221	764	
OCT.			70.1	394.7	172	218	743	
NOV.			70.3	386.2	180	227	856	

(1) FIN DU MOIS OU DE L'ANNEE

INDUSTRIE DU VETEMENT ET DE LA CONFECTION - VENTE (1) ET TRAVAIL A FAÇON (EN 1000000F)

	I. VETEMENTS EN TISSUS TISSES											
	VETEMENTS HABIL LES DE DESSUS		VETE- MENTS DE PLUIE	VETEMENTS PROF. ET INDUST.		UNIFORMES PR. L'ARMEE ET POUR LES AD- MINIST.	LINGERIE		CORSETS ,GAINES ,SOUS- TIEN- GORGE ET SI- MILAI- RES	VETE- MENTS D'INTE- RIEUR	VETE- MENTS DE SPORT	LAYETTE ET AR- TICLES POUR ENFANTS (MOINS DE 5 ANS)
	POUR HOMMES ET GAR- CONNETS	POUR DAMES ET FIL- LETTES		POUR HOMMES (CHEM. TRAV. EXCL.)	POUR DAMES		POUR HOMMES	POUR DAMES				
1971	366.2	377.5	140.3	205.9	42.8	26.6	131.5	38.0	90.7	8.9	28.6	44.3
1972	405.3	396.4	167.4	246.1	48.8	41.2	136.5	37.2	89.0	8.9	29.7	46.4
1973	608.8	421.5	192.7	142.7	59.1	39.5	141.5	39.7	92.5	12.2	34.3	48.1
1974	777.7	475.7	227.2	146.9	62.4	47.7	136.9	48.1	97.6	15.5	42.3	48.7
1975	717.4	510.5	251.8	140.9	53.3	59.1	119.1	51.1	92.7	17.1	53.8	50.4
1976	811.2	504.4	244.6	132.5	53.3	69.5	132.0	63.0	97.3	19.8	70.5	51.6
1976												
AVR.	914.2	583.9	268.5	145.8	60.5	63.2	157.7	68.5	116.8	22.6	90.4	57.0
MAI	818.1	412.9	147.1	130.3	49.2	63.7	164.7	51.3	107.9	18.5	84.7	48.2
JUIN	833.3	420.0	179.3	148.5	64.2	102.7	158.2	63.8	120.8	13.2	76.5	47.5
JUIL	461.4	273.6	126.7	105.8	40.2	48.8	66.5	31.1	60.0	7.9	33.9	37.4
AOUT	715.2	528.2	337.3	96.9	37.4	39.7	107.9	67.3	95.9	14.5	53.6	43.3
SEPT	1089.5	807.7	386.3	166.4	59.0	70.1	149.0	80.2	103.4	25.5	60.3	62.5
OCT.	992.2	669.9	298.5	138.9	65.5	58.4	142.4	80.1	114.0	26.9	59.8	65.8
NOV.	787.4	366.2	156.6	130.5	38.5	72.2	132.5	68.0	92.7	24.7	59.5	38.9
DEC.	579.6	253.5	89.6	130.3	45.6	90.0	93.8	64.4	70.7	20.6	60.1	34.5

	II. VETEMENTS EN TIS- SUS DE BONNETERIE		III. ACCESSOIRES DU VETEMENT				IV. CHAPELLERIE	
	LINGERIE EN TISSU A MAILLES	VETEMENTS DE DESSUS EN TISSU A MAILLES	CRAVATES, FOULARDS ET ECHARPES	EPAULIERES, SOUS-BRAS ETC...	FLEURS ET PLUMES DE MODE, COLIFICHETS	PARAPLUIES ET PARASOLS	CHAPEAUX EN FEUTRE ET AUTRES	CASQUETTES CIVILES
1971	19.4	33.0	13.5	1.7	1.1	8.3	5.0	7.0
1972	20.5	38.4	11.8	1.5	1.3	8.9	3.1	6.2
1973	20.0	43.6	12.4	1.8	1.1	8.9	2.8	6.2
1974	20.2	51.6	13.7	1.9	.9	13.0	2.9	7.8
1975	23.1	48.8	12.1	1.5	.7	13.4	2.4	7.0
1976	25.3	54.9	12.3	1.3	.8	11.1	2.1	7.3
1976								
AVR.	29.3	65.3	15.6	1.7	.9	12.7	.7	8.9
MAI	29.2	45.3	12.4	1.3	.5	13.1	.5	7.7
JUIN	26.9	47.8	10.5	1.4	.6	14.3	1.1	6.5
JUIL	13.8	36.0	1.9	.5	.4	6.5	1.7	3.8
AOUT	21.2	51.8	8.3	1.2	.5	5.6	4.7	6.4
SEPT	30.2	79.7	14.4	1.5	.8	11.4	6.7	11.8
OCT.	22.0	61.9	16.3	1.3	.8	13.3	1.7	9.9
NOV.	21.1	41.3	14.2	1.1	.8	9.9	.8	6.3
DEC.	9.8	31.8	13.9	1.1	.8	11.7	1.0	7.1

(1) VENTES D'ARTICLES FABRIQUES PAR LES ETABLISSEMENTS RECENSES ET D'ARTICLES FABRIQUES A FAÇON PAR DES TIERS POUR LE COMPTE DE CES ETABLISSEMENTS.
ETABLISSEMENTS RECENSES : ETABLISSEMENTS AYANT OCCUPE EN ATELIER OU A DOMICILE RESPECTIVEMENT 5 OUVRIERS OU PLUS EN CE QUI CONCERNE LE GROUPE III (ACCESSOIRES DU VETEMENT) ET 10 OUVRIERS OU PLUS POUR LES AUTRES GROUPES.

INDUSTRIE DU VETEMENT ET DE LA CONFECTION - VENTES (SUITE) - TRAVAIL A FACON (EN 1000000F)

	IV CHAPELLERIE (SUITE) AUTRES COIFFURES (BERETS BASQUES EXCLUS)	V. ARTICLES DE CONFECTION AUTRES QU'A USAGE VESTIMENTAIRE DRAPS DE LIT ET TAI- LES, NAPPE, SERVIETTES, ESSUIE- MAINS, ETC..	VI BRODERIES MECANIQUES	VII VETEMENTS EN DAIM ET EN CUIR	VIII AUTRES ARTICLES	TOTAL DES VENTES	MONTANT FAC- TURE POUR TRAVAIL A FACON EXE- CUTE POUR DES TIERS
1971	1.5	41.6	11.7	11.6	60.0	1801.2	301.3
1972	1.6	42.9	11.7	7.6	79.4	1978.3	373.4
1973	2.1	48.9	12.0	10.6	87.5	2212.1	411.7
1974	2.6	62.2	14.5	13.0	120.7	2598.3	480.1
1975	2.9	65.5	12.9	10.3	126.0	2582.6	503.4
1976	5.3	70.0	12.7	12.6	97.6	2719.0	504.4
1976							
AVR.	2.6	68.9	12.7	14.0	98.2	3040.4	613.3
MAI	2.4	55.5	10.0	11.5	71.1	2523.0	407.8
JUIN	3.8	53.7	12.0	12.1	82.6	2681.6	561.3
JUIL	4.2	41.6	8.0	6.2	35.7	1539.1	230.3
AOUT	4.2	61.3	11.4	7.2	123.8	2623.0	502.1
SEPT	9.3	92.6	16.7	18.3	158.6	3666.1	636.8
OCT.	8.8	94.0	16.4	12.6	117.1	3231.6	564.7
NOV.	7.3	84.3	13.1	12.5	98.7	2416.0	452.2
DEC.	6.4	88.5	14.5	12.5	85.5	1965.0	390.7
1977							
JANV						2246.3	544.1
FEVR						2672.7	572.2
MARS						3436.2	670.8
AVR.						2695.0	756.5
MAI						2266.5	482.6
JUIN						2522.6	568.8
JUIL						1449.9	246.6
AOUT						3007.3	501.7
SEPT							613.6
OCT.							567.5

INDUSTRIE DE LA CHAUSSURE ET DE LA PANTOUFLE (1)

	PRODUCTION DE CHAUSSURES (1.000 PAIRES)						
	POUR HOMMES	POUR DAMES	POUR GARCONS (28-39)	POUR FILLES (28-39)	POUR ENFANTS (22-27)	POUR BEBES (-22)	BRODEQUINS ET BOTTES DE TRAVAIL
1971	261.1	425.0	38.0	52.6	21.4	9.3	24.3
1972	217.5	370.6	50.6	39.8	17.7	9.1	17.5
1973	251.7	331.6	28.7	42.2	10.9	7.3	19.0
1974	226.2	328.8	28.9	40.0	10.4	5.5	17.0
1975	160.6	231.8	22.9	32.4	14.9	4.2	23.2
1976	150.9	157.0	21.4	29.8	6.8	3.4	24.7
1976							
AVR.	162.8	139.1	23.9	24.8	5.5	4.0	19.7
MAI	151.7	125.8	16.9	30.7	6.6	3.1	20.5
JUIN	153.4	176.8	19.2	34.9	5.8	3.1	27.2
JUIL	80.9	68.2	4.8	7.0	3.4	3.2	13.6
AOUT	169.4	128.8	26.5	35.7	7.5	2.7	20.8
SEPT	195.2	170.1	31.1	40.8	6.1	3.7	27.8
OCT.	131.2	149.1	20.1	23.6	3.7	2.5	28.9
NOV.	119.2	198.9	16.3	31.7	5.3	3.5	26.5
DEC.	134.0	90.8	20.2	26.1	8.1	4.2	37.1
1977							
JANV	149.6	163.7	18.1	33.8	9.1	3.1	26.0
FEVR	164.9	139.1	23.7	33.9	7.7	4.5	35.1
MARS	189.0	137.5	26.5	36.0	8.6	4.5	29.3
AVR.	147.8	89.5	18.5	19.0	6.4	4.0	20.7
MAI	123.2	93.0	16.2	22.6	6.6	4.6	11.5
JUIN	151.2	132.9	16.4	29.3	5.5	4.2	27.8
JUIL	43.5	53.5	4.0	5.4	2.1	2.0	15.2
AOUT	145.6	137.1	17.5	32.1	7.4	2.6	11.8
SEPT	125.7	122.3	20.0	26.2	4.7	3.7	37.2
OCT.	95.7	105.0	14.9	22.3	5.8	3.6	20.1
NOV.	130.7	73.8	19.8	12.4	5.8	1.9	22.7
DEC.	148	170	19.6	25	4	3	16
1978							

(1) NON COMPRIS LES CHAUSSURES ET PANTOUFLES FABRIQUEES PAR LES USINES RELEVANT DE L'INDUSTRIE DU CAOUTCHOUC

INDUSTRIE DE LA CHAUSSURE ET DE LA PANTOUFLE (1) (SUITE)

	PRODUCTION DE CHAUSSURES (1.000 PAIRES) (SUITE)		PRODUCTION DE PANTOUFLES (1 000 PAIRES)			
	AUTRES CHAUSSURES	TOTAL	EN CUIR	EN POILS DE CHAMEAU	EN AUTRES MA- TIERES TEXTILES	TOTAL
1971	49.9	879.7	60.1	156.5	323.6	540.3
1972	49.4	826.2	57.1	79.6	422.2	558.9
1973	32.4	723.8	45.3	42.5	353.4	441.2
1974	36.8	693.7	35.2	47.0	334.0	416.2
1975	34.9	524.8	23.9	20.3	294.6	338.8
1976	28.1	422.0	21.4	15.7	253.3	290.4
1976						
AVR.	37.0	416.8	20.6	13.9	225.6	260.0
MAI	28.4	383.6	19.6	15.9	258.5	294.0
JUIN	38.9	459.3	18.9	15.5	283.7	318.1
JUIL	17.1	198.1	13.6	5.8	104.0	123.4
AOUT	21.4	412.8	17.1	23.0	297.4	337.5
SEPT	24.4	499.3	26.0	16.1	340.1	382.2
OCT.	26.6	385.8	23.9	21.5	298.5	343.8
NOV.	23.9	425.3	24.3	18.6	226.1	269.1
DEC.	21.7	342.1	25.2	18.0	221.9	265.1
1977						
JANV	29.8	433.2	31.0	11.4	243.4	285.8
FEVR	32.7	441.7	19.7	10.0	213.4	243.2
MARS	36.0	467.5	19.3	7.8	256.2	283.3
AVR.	27.5	333.5	16.0	9.4	226.6	252.0
MAI	33.3	311.0	20.9	10.6	227.7	259.2
JUIN	24.5	391.7	19.5	17.8	261.2	298.5
JUIL	17.2	142.9	8.2	6.4	124.8	139.4
AOUT	10.9	365.0	17.3	15.3	262.7	295.3
SEPT	14.4	354.1	24.6	20.0	266.1	310.7
OCT.	16.6	283.9	25.3	22.0	237.1	284.5
NOV.	16.2	275.6	18.5	18.0	188.7	225.3
DEC.	21	346	16	15.0	187.7	219.2
1978						

INDUSTRIE DU BOIS ET DES PRODUITS CONNEXES (1)

	VALEUR DES VENTES FACTUREES (1000000 F)													TOTAL
	MEU- BLE	SIEGE	MENUI- SERIE	BOI- SEL- LERIE	CADRES MOULU- RES, RABO- TIERES	VANNE- RIE ET ROTIN	BROS- SERIE	CAIS- SINET TON- NELLE- RIE	PAR- QUET	CONTRE- PLA- QUES	PAN- NEAUX BLOCS OU PAN- NEAUX LAMEL- LES	PAN- NEAUX COM- PRIMES	AUTRES	
1971	913.3	355.0	181.1	92.4	46.5	7.2	32.5	59.7	6.3	54.0	25.7	379.5	2.3	2155.5
1972	1123.8	439.6	220.8	101.9	50.9	7.9	31.5	63.4	5.5	53.9	28.3	436.9	2.4	2566.0
1973	1461.1	578.7	275.7	134.0	61.8	8.8	36.0	78.8	6.5	66.0	46.7	532.2	6.1	3291.7
1974	1729.5	644.6	327.1	158.4	71.7	10.6	42.0	112.2	7.1	69.3	42.7	582.9	5.6	3803.8
1975	1627.7	594.0	334.8	148.8	64.2	10.5	39.0	98.5	7.3	63.5	27.0	557.5	4.6	3577.3
1976	1964.8	738.5	428.5	144.0	72.0	16.9	40.7	132.0	7.8	76.1	36.6	667.4	4.9	4330.2
1976														
AVR.	2062.1	811.7	496.2	139.8	85.4	15.0	43.8	129.2	7.5	82.4	36.6	711.4	5.5	4626.6
MAI	1909.3	726.0	396.2	135.6	73.9	13.1	36.4	129.1	7.6	79.0	36.2	651.2	4.2	4197.9
JUIN	2140.8	823.9	489.9	132.3	76.4	14.0	44.7	143.0	9.1	83.2	44.1	750.7	4.8	4756.5
JUIL	1035.0	399.9	238.2	70.7	33.3	7.6	25.4	107.4	4.9	34.1	18.2	398.3	3.0	2376.1
AOUT	1695.4	615.4	380.4	129.5	61.7	30.0	41.1	129.9	9.3	72.0	31.2	587.3	5.5	3788.7
SEPT	2445.1	873.9	465.5	158.7	86.5	44.3	48.8	141.5	8.4	91.3	48.5	791.7	5.1	5213.2
OCT.	2271.8	816.1	495.5	166.9	73.5	16.2	44.5	138.4	9.5	85.5	45.0	756.4	5.1	4924.5
NOV.	2051.7	733.0	432.7	142.3	76.7	13.3	40.3	138.7	6.5	79.7	35.8	717.9	5.0	4473.5
DEC.	2422.2	932.2	505.5	189.2	80.5	17.1	39.2	137.3	9.3	69.3	36.0	626.8	5.3	5069.0
1977														
JANV	1924.5	733.0	525.8	139.3	70.5	37.8	39.4	132.0	7.8	56.5	45.7	689.7	6.0	4408.0
FEVR	2048.6	798.2	479.5	159.6	71.6	17.1	44.8	131.5	8.3	57.4	40.0	697.8	5.8	4559.9
MARS	2487.8	883.3	564.0	199.7	90.4	19.8	58.6	171.1	9.2	72.1	46.6	833.7	7.3	5443.5
AVR.	2137.1	717.5	495.4	159.9	76.7	20.2	46.1	148.7	8.3	62.9	39.2	729.7	5.4	4647.2
MAI	1949.0	659.6	512.3	125.3	73.3	16.5	42.5	148.9	8.6	59.3	38.5	685.5	5.3	4326.6
JUIN	2390.8	788.5	569.5	145.6	83.4	21.9	52.9	175.1	9.6	73.1	36.0	725.1	6.3	5077.7
JUIL	1388.0	333.4	430.3	54.8	37.8	22.7	25.9	110.8	5.2	24.4	16.5	378.6	2.8	2831.3
AOUT	1803.2	643.8	458.0	135.8	64.2	23.6	48.2	142.8	10.6	65.3	28.8	633.6	4.0	4061.8
SEPT	2210.5	827.7	545.5	146.8	85.6	23.1	48.0	152.6	9.3	53.3	37.8	789.7	5.2	4935.4
OCT.	20495.0	695.6	506.8	139.4	82.3	23.2	47.0	146.2	10.8	56.1	36.7	715.4	5.0	4515.1

(1) VENTE DES ETABLISSEMENTS OCCUPANT 5 OUVRIERS OU PLUS, CLASSES D'APRES LEUR ACTIVITE PRINCIPALE

INDUSTRIE DU PAPIER

	PRODUCTION DE PAPIER ET DE CARTON (T)								
	PATES A PAPIER			PAPIER JOURNAL	PAPIER D'ECRIURE ET D'IM- PRESSION (1)	PAPIER D'EMBAL- LAGE (1)	AUTRES PAPIERS (1)	CARTONS (2)	TOTAL
	PATES MECANIQUES	PATES CHIMIQUES	TOTAL						
1971	14354	15699	30053	9384	25972	10264	9895	8554	64068
1972	14790	18963	33753	7746	28367	10769	9573	8937	65391
1973	14154	20399	34553	8071	31525	13470	8663	7322	69052
1974	13698	20971	34669	7596	34295	12874	9825	7643	71233
1975	10565	14912	25477	6429	25779	10412	6368	5658	54645
1976	12540	16900	29440	7066	31279	10385	7283	6580	62593
1976									
AVR.	11903	8124	20027	6215	29676	10051	8535	7267	61743
MAI	13469	17961	31430	6635	32299	11532	7572	7118	65146
JUIN	12176	20200	32376	6637	32433	8776	7871	7657	62374
JUIL	10485	7398	17884	6439	27524	8460	4975	3142	50540
AOUT	11973	11491	23464	5867	30420	8130	7249	7327	58994
SEPT	13089	21660	34749	7306	35914	11287	7699	7102	69310
OCT.	12990	12725	25715	7934	31822	11769	9164	5639	65328
NOV.	11300	20747	32047	5881	31708	10483	7089	6333	61494
DEC.	12741	19454	32195	7437	29128	8421	6917	5931	57835
1977									
JANV	13719	20335	34054	7842	39784	10227	4267	6464	69583
FEVR	12857	19386	32243	7869	39856	9990	4422	4536	63772
MARS	13824	20381	34205	7736	42807	10043	4697	5201	70485
AVR.	12217	18988	30305	6749	34780	9972	4366	4643	60510
MAI	10793	22148	32941	6128	36271	9350	4580	4499	60827
JUIN	10899	21842	32741	6164	37353	11820	4308	6234	65879
JUIL	10260	6870	17130	6737	26176	7073	4054	1756	45796
AOUT	10673	17456	28329	4440	37621	8369	5187	5636	61252
SEPT	14278	11613	25891	8629	42521	11475	5877	5087	73588
OCT.	13726	21200	34926	7849	40305	10201	5879	4936	69170
NOV.	12324	19928	32252	6763	38849	8219	6379	4947	65716
DEC.	8126	18420	26546	5652	32559	8501	5539	4205	56458
1978									
JANV	9541	18623	28164	5229	36578	8642	6482	5558	62520

INDUSTRIE DU PAPIER (SUITE)

	TRANSFORMATION DU PAPIER ET DU CARTON (T)										
	ARTICLES D'AMEU- BLEMENT	ARTICLES A USAGE DOMESTI- QUE ET D'HYGI- ENE	ARTICLES SCOLAIRES, DE BU- RFAU ET DE CORRESPONDANCE			EMBALLAGES				PAPIERS ET CAR- TONS ENNOBLIS, IM- PREGNES, REVETUS ET ENDUITS	
			CAHIERIERS SCOLAI- RES ET CARNETS D'ETUD.	ENVELOP- PES POS- TALES	AUTRES	BOITES, CAISSES EN TOUS GENRES DE CAR- TON	BOITES, CAISSES EN CAR- TON ONDUL	SACS A GRANDE CONTEN- NANCE (3)	AUTRES EMBALLA- GES	PAPIERS ET AUTRES BITUMES	AUTRES
1971	2073	3520	1003	1317	2317	4548	15591	4426	4150	6345	8437
1972	2251	3716	948	1436	2238	4978	17749	4882	4151	6320	9485
1973	2034	4029	1148	1562	1969	5218	20710	5499	4166	6500	10236
1974	1625	4404	1339	1754	1893	6350	20467	5834	5158	8828	11521
1975	1301	3861	1121	1546	1686	5301	17475	4716	4627	8470	9420
1976	905	4716	1046	1459	1418	4559	19439	4736	4691	8059	12170
1976											
AVR.	1297	5574	1378	1265	1552	4395	19933	4708	4925	9943	12867
MAI	1033	4526	1038	1518	1526	4739	20141	4390	3857	8122	12069
JUIN	1046	4612	763	1621	1423	4697	22458	5792	5146	9134	14353
JUIL	368	2549	491	623	805	2471	10280	3737	2617	3850	4662
AOUT	418	4284	899	1318	1357	4373	20677	4997	5218	8453	10401
SEPT	759	5191	932	1773	1530	5254	22293	5768	4843	10747	15382
OCT.	1019	5640	1079	1611	1292	5203	20183	5199	5169	10559	13640
NOV.	658	4691	1210	1385	1632	4517	18203	4904	5087	8531	12009
DEC.	817	4400	1086	1546	1569	5138	17411	4769	5006	6582	11215
1977											
JANV	596	4862	1238	957	2172	4624	20443	3752	4406	6102	6901
FEVR	692	5232	933	1450	1978	4226	18595	3701	5168	7065	7380
MARS	905	6025	2034	1740	2515	5123	20294	5017	5347	8462	8566
AVR.	720	5763	1495	1533	2457	4190	17820	4006	5006	7789	7250
MAI	614	4863	1288	1413	1909	4641	17145	4521	4387	7804	6619
JUIN	920	5693	1180	1706	2498	5056	22514	4880	5251	10020	9468
JUIL	310	2935	843	594	1195	1605	9671	2344	2602	4217	3967
AOUT	464	5189	826	1669	1884	4553	19823	4586	4369	9873	7554
SEPT	983	6149	1004	1715	2288	4529	17255	6060	5059	9580	8551
OCT.	935	6128	900	1526	2139	4669	18049	6234	4932	9591	7938
NOV.	913	5341	1027	1517	2225	4704	18526	4122	4423	8913	7371
DEC.	922	6012	689	1506	2214	4825	16025	5138	4351	5024	9323
1978											

(1) Y COMPRIS LE CARTON A PARTIR DE JANVIER 1973

(2) 225 GR ET PLUS AU M2

(3) LARGEUR DE BASE DE 40 CM MINIMUM

INDUSTRIE DU PAPIER (SUITE) - INDUSTRIE DU CUIR

	TRANSFORMATION DU PAPIER ET DU CARTON (T) (SUITE)			PRODUCTION DU CUIR				
	ARTICLES EN PAPIER ET EN CARTON POUR L'INDUSTRIE	AUTRES ARTI- CLES EN PA- PIER ET EN CARTON	TOTAL	CUIRS LOURDS DE BOVINS (T)	CUIRS LEGERES (1 000 PIEDS CARRES)			
					BOVINS, VEAUX ET DE CHEVAUX	PEAUX D'OVINS (1)	PEAUX DE CAPRINS	
1971	1670	430	56235	173.9	3888.7	1037.4	116.8	
1972	1772	793	59619	154.7	3516.5	1353.3	108.2	
1973	1973	686	65730	155.1	2727.7	1116.0	54.9	
1974	2278	812	72263	149.0	3169.0	517.0	49.0	
1975	2047	803	62374	150.6	2998.8	264.3	...	
1976	1982	1168	66248	167.8	3147.6	328.7	...	
1976								
AVR.	1987	1056	70881	196.3	3510.2	464.6	...	
MAI	1836	1227	66073	169.5	3178.0	277.4	...	
JUIN	2122	1733	74899	181.9	3289.0	322.7	...	
JUIL	1260	647	36149	25.2	1282.1	164.4	...	
ADUT	1671	1459	65526	170.3	3097.5	212.4	...	
SEPT	2006	1741	78210	195.2	3650.9	300.2	...	
OCT.	1896	1160	73636	190.1	3139.8	425.0	...	
NOV.	1816	970	65614	184.6	3170.5	440.9	...	
DEC.	1991	1255	62784	164.9	2954.6	392.7	...	
1977								
JANV	1921	1062	59037	172.5	2827.4	380.8	...	
FEVR	1915	1142	59477	168.2	2351.5	220.7	...	
MARS	2090	1439	69758	176.5	2972.9	407.6	...	
AVR.	1779	1136	60954	184.9	2669.2	536.4	...	
MAI	1893	1342	58440	162.4	2501.8	555.6	...	
JUIN	2086	1398	72660	150.6	3189.3	432.5	...	
JUIL	1025	647	31917	57.0	1266.6	170.8	...	
ADUT	1677	1400	63867	248.5	3024.6	193.8	...	
SEPT	1875	1397	66444	162.8	2726.0	276.1	...	
OCT.	1967	1242	66217	163.6	2727.3	276.2	...	
NOV.	1984	1531	62599	151.1	2462.1	324.6	...	
*DEC.	1709	1240	57975	152	2607	322	...	
1978								

INDUSTRIE DU CAOUTCHOUC ET DU SAVON

	PRODUCTION DE CAOUTCHOUC					PRODUCTION DU SAVON ET DES DETERGENTS DE SYNTHESE				
	COLLES, SOLUTIONS ET DISPER- SIONS (T)	TUBES ET TUYAUX (T)	COURROIES DE TRANS- MISSION ET DE TRANSPORT (T)	CHAMBRES A AIR, EN- VELOPPES, BANDAGES PLEINS OU CREUX (T)	AUTRES ARTICLES EN CAOU- CHOUC (T) (2)	SAVON DE TOILETTE (T)	SAVON DE MENAGE ET SAVON MNU (T) (3)	AUTRES SAVONS (T) (4)	POUDRES POUR LESSIVER (T)	AUTRES PRODUITS DE LAVAGE (T)
1972	265	505	293	3952	2530	515	921	1371	6667	7135
1973	253	572	320	4096	2708	461	864	1565	7257	7846
1974	255	640	288	4113	3122	412	851	1842	8047	9162
1975	237	504	269	3596	8181	296	601	2077	7494	6497
1976	254	439	299	3840	6045	269	919	1727	9596	9060
1976										
AVR.	275	498	338	3925	7116	230	625	2309	10795	9672
MAI	266	381	171	3880	6197	283	509	1549	10387	9597
JUIN	251	433	204	4558	5964	269	510	1828	10640	10135
JUIL	118	222	127	456	3362	144	461	1382	6438	6473
ADUT	240	436	325	3566	5888	232	502	1562	9642	9094
SEPT	295	559	343	4977	6055	479	527	1666	11416	11375
OCT.	288	571	389	3770	6528	406	519	2013	11503	10016
NOV.	273	456	288	4119	5326	255	479	1877	10496	8933
DEC.	270	589	317	5341	5398	314	513	1614	9197	8026
1977										
JANV	274	548	344	4326	5169	365	462	1527	9480	9387
FEVR	259	547	300	4288	5226	357	527	1911	8966	11027
MARS	270	585	332	5139	6243	332	608	2183	11215	10908
AVR.	228	509	332	4230	4733	126	577	1933	11675	10675
MAI	199	501	317	3962	4885	293	433	1631	9431	9680
JUIN	263	557	383	4754	5372	274	505	1770	10340	12026
JUIL	79	242	158	285	2410	142	162	1637	5931	5540
ADUT	243	428	302	3929	4048	306	461	1684	7810	10374
SEPT	281	547	310	4673	5324	341	471	2059	10339	11571
OCT.	301	465	299	4158	4997	217	554	2226	11290	9704
NOV.	249	352	328	4159	5652	189	490	1668	10325	9090

(1) A PARTIR DE 1975 Y COMPRIS LES PEAUX DE CAPRINS

(2) NON COMPRIS LA PRODUCTION DE CHAUSSURES

(3) A PARTIR DE JANVIER 1976 EXCLUSIVEMENT SAVON MOU. LE

SAVON DE MENAGE EST COMPRIS DANS LE GROUPE "AUTRES SAVONS"

(4) NON COMPRIS LA PRODUCTION DE SHAMPOINGS

INDUSTRIE CHIMIQUE

	ACIDE NITRIQUE (T)	ACIDE SULFURIQUE ET OLEUM (T) (1)	OXYGENE (1000 M3)	ACETYLENE (T)	PRODUITS DE LA DISTILLATION DE LA MOUILLE				
					BENZENE (T)	BENZOL BRUT (T)	GOUDRON BRUT (T)	GOUDRON ACIERIES, GOUDRON CARTON, GOUDRON ROUTES (T)	NAPHTALINE BRUTE (T)
1971	69480	161037	67199	282	4178	3717	20138	3777	1528
1972	71455	204973	80762	294	3577	3879	21329	3603	1135
1973	71540	216280	88015	266	2911	4322	22650	2378	855
1974	75910	215831	92883	261	3262	4524	23715	3483	602
1975	66144	153702	71652	248	3209	3214	18125	3176	796
1976	59254	157580	89873	217	3516	3418	19180	...	28
1976									
AVR.	56490	170184	82744	263	3426	3732	19849	...	40
MAI	33804	144650	88760	224	3063	3020	20623	...	19
JUIN	28944	177037	79490	207	3702	3546	20795	...	29
JUIL	55729	140664	93947	168	4117	3355	19875	...	20
AOUT	64989	144500	87528	150	2480	2418	19810	...	10
SEPT	74056	148623	90187	225	3235	3352	19651	...	14
OCT.	78427	163139	101483	249	4108	3515	19500	...	19
NOV.	78760	159390	94880	246	4107	3677	18864	...	45
DEC.	81734	156372	84566	237	4070	3031	17851	...	43
1977									
JANV	91773	191606	80836	243	3040	3073	16812
FEVR	76609	171457	82288	243	3082	3130	17434
MARS	91946	188778	85586	249	4408	3677	17899
AVR.	72894	158818	90263	238	3916	3284	18034
MAI	72565	185294	91174	209	3856	3629	19358
JUIN	74528	150611	91770	223	3894	3281	18050
JUIL	78837	140886	78332	172	3980	3291	16955
AOUT	84422	157321	65028	173	3320	2666	16750
SEPT	69722	140604	83272	226	2579	3168	16709
OCT.	90255	171721	63868	247	2954	3316	16406
NOV.	88738	180894	83893	245	4086	3366	16681

	COLLES A FROID (T)	COLLES SYNTHETIQUES (T)	PEINTURES, EMAUX, VERNIS ET COULEURS POUR ARTISTES		PRODUITS D'ENTRETIEN (T)	PRODUCTION D'AMMONIAQUE DE SYNTHESE ET DERIVES		
			(1)	(2)		N PRIMAIRE (T-N)	DONT N ENGRAIS (T-N) N PRODUITS TECHNIQUES (T-N)	
1971	266	3230	9363		2795	45374	34388	5073
1972	238	2591	9428		3086	48023	33045	7233
1973	269	2548	10408		3395	45513	30076	6206
1974	244	2256	9633		3620	48520	35814	6634
1975	196	2084	8957		3924	43922	33104	4341
1976	206	2297	9699		3992	44917	33241	7356
1976								
AVR.	228	2763	10614		4315	49100	32151	4023
MAI	226	2309	9960		3557	38321	29869	6882
JUIN	272	2493	10890		4597	43280	25551	9757
JUIL	113	1941	8131		2494	42831	38056	6241
AOUT	233	2092	9107		4628	36413	26868	5521
SEPT	169	2520	10757		5328	47471	33125	5760
OCT.	207	2512	9723		1628	52425	37299	7507
NOV.	222	2114	8376		4515	41759	37532	6764
DEC.	184	1643	9774		4663	37178	25885	6525
1977								
JANV	1633	2071	10254		3793	52636	37144	4638
FEVR	2318	3431	9745		4207	46301	35668	4611
MARS	2232	3352	11231		5339	54948	44413	7704
AVR.	1996	2159	10113		4842	51543	33890	8507
MAI	1813	2295	10863		4702	43752	29313	8984
JUIN	734	2355	11959		5657	52670	31187	8742
JUIL	237	1440	7184		2854	55600	36379	10061
AOUT	492	1898	9232		4945	51369	39727	4868
SEPT	542	1626	10556			27576	17493	7585
OCT.	525	1486	9262			41602	28083	4092
NOV.	569	1740	7911			50546	32786	5806

(1) RAMENES A 100 P.C. MONDHYDRATES

(2) Y COMPRIS LES DILUANTS ET SOLVANTS D'ACCOMPAGNEMENT

INDUSTRIE CHIMIQUE (SUITE)

	PRODUCTION D'AZOTE SOUS FORME DE SULFATE D'AMMONIUM DE REUPERATION (T N)	SUPER PHOSPHATE ORDINAIRE (T)	AUTRES ENGRAIS PHOSPHATES (T) (1)	SCORIES THOMAS MOULUES (T) (2)	ENGRAIS COMPOSES (3) (MELANGES ET COMPLEXES)			MELANGES D'ENGRAIS (4)			
					PRODUCTION EN T/ MARCHANDISES	TENEUR EN		SCORIES POTASSIQUES (T)	ENGRAIS N.P.K. (T)	AUTRES MELANGES D'ENGRAIS (T)	
						AZOTE (T)	POTASSE (T)				ACIDE PHOSPHORIQUE (T)
1971	9332	12707	45446	115216	136660	17746	19236	25668	17826	2002	1342
1972	10814	15689	44508	112693	133062	17108	16306	26020	20793	2266	1951
1973	12055	18197	43110	109592	137524	17855	15940	27019	23896	2105	2500
1974	10957	21087	45940	120785	140753	18693	16610	26210	28847	1451	2716
1975	8869	10511	42425	97351	120273	16458	14578	21011	29792	768	2083
1976	9943	14580	33179	81012	104983	13929	13008	18431	30426	587	2861
1976											
AVR.	13637	20307	32673	79365	95440	12806	10974	14691	20270	426	959
MAI	13438	14744	36882	64285	86428	10532	12877	14627	21288	58	199
JUIN	13256	20760	30344	85692	79302	9394	8978	16959	28352	35	1073
JUIL	8007	4833	21265	50631	85004	10967	12204	13581	29766	274	2615
AOUT	8384	13656	28248	85107	110095	13301	14342	21391	48540	452	2784
SEPT	9006	15795	37920	97059	135475	16592	17575	24018	50089	1195	5172
OCT.	7947	11339	43367	86953	112705	15656	14913	21441	30978	307	1711
NOV.	7934	16128	37424	80946	122612	16404	15191	20589	23392	228	2074
DEC.	7993	15853	43676	65780	99463	15573	13364	17461	19293	316	1803
1977											
JANV	10208	16972	43269	57924	115342	16622	16199	21380	15336	782	1939
FEVR	8651	15126	39346	64194	113047	17987	12856	17471	20919	1616	3779
MARS	10956	26150	39255	73107	124419	19725	15931	24068	30471	2293	4650
AVR.	12247	15779	39876	52101	113248	16886	13783	18003	12657	1417	630
MAI	15448	14820	31723	65851	120395	17990	17771	23184	14889	1020	168
JUIN	13489	15076	33646	84282	118312	15926	16629	20761	22365	141	1565
JUIL	7036	4985	42883	43426	68996	8658	8792	12617	11399	275	1026
AOUT	7342	16107	45511	81762	111890	15242	22579	13605	22708	291	3652
SEPT	7309	14339	33780	99758	121677	15807	17419	24165	15429	647	3330
OCT.	8688	14969	42592	85244	132156	16602	18000	24182	28601	241	5273
NOV.	9900	12112	42548	66934	128459	17310	16102	22943	19446	43	1492
DEC.									15852	204	1473
1978											

INDUSTRIE DES DERIVES DU PETROLE

	MISE EN OEUVRE DES PETROLES BRUTS (T.M.)	PRODUCTION (EN T.M.)									
		ESSENCES AUTO	ESSENCES ET CARBURATEURS (PE ESSENCE)	PETROLE AVIATION ET CARBURATEUR (PE PETROLE)	GAS OIL	FUEL OIL LEGER	FUEL OIL RESIDUEL	GAZ DE PETROLE	BRAI DE PETROLE RESIDUEL	BITUMES ASPHALTIQUES	ESSENCES SPECIALES ET WHITE SPIRIT
1971	2519907	313483	29945	69205	542504	280500	724778	44590	152147	87834	19128
1972	3008265	377978	43753	68603	684790	284039	1004576	41262	115103	88960	19325
1973	3083936	397347	46252	60590	753752	250897	1044070	40784	98820	90085	19644
1974	2515162	313013	42676	31991	634198	185112	893733	31177	43826	73318	18087
1975	2358262	383549	33695	55136	592697	172388	822607	33763	14417	64580	16096
1976	2370245	327831	33254	62135	634727	118169	850720	26343	7167	63203	14112
1976											
AVR.	1965611	240153	22440	17527	433433	121061	762547	18930	2185	34182	10226
MAI	2910621	353899	39005	88579	686267	148305	1022689	29026	29603	94722	12563
JUIN	2966394	381751	36503	67151	859077	118584	1022582	33231	15620	89007	15681
JUIL	2690954	391293	45888	86415	834870	72384	944100	37829	6778	78028	21052
AOUT	2818135	397997	35029	77639	801960	91886	1027722	32515	2049	95834	15101
SEPT	2880014	352994	59898	97108	877118	118518	988252	30967	6786	75155	25354
OCT.	2488172	328600	19983	73338	544857	118372	1022502	24957	3501	102137	12080
NOV.	2567088	399307	29072	69780	659535	113621	946980	38228	3503	79907	23513
DEC.	3092357	438158	58571	77827	733337	168669	1148671	20066	10448	52388	15417
1977											
JANV	3159276	467407	23645	136569	879668	213490	1194979	44203	10296	9034	23256
FEVR	3061637	461407	25683	120468	754479	153388	1092054	38602	1891	36481	20214
MARS	3055186	447631	25754	84569	838022	140379	1072883	46460	3909	52061	19521
AVR.	2864509	391070	32092	96271	764521	136806	1009329	40858	4789	53466	15615
MAI	2874165	368962	29762	124130	739241	113450	1184913	43321	1880	64862	23281
JUIN	2524145	364902	42160	96616	665735	87891	911833	39406	1266	91807	22313
JUIL	3107401	449078	46801	154934	939166	71446	1057542	47330	462	33289	18620
AOUT	3306221	479348	33750	159451	998363	156240	1159516	53788	8616	80222	24460
SEPT	2915035	404882	33952	139094	839534	114784	928282	44553	2572	88762	16889
OCT.	2850547	398122	35751	139778	799714	148713	894436	36876	10315	88538	22632
NOV.	2901523	382140	43191	114250	869703	111154	1040170	45508	11210	25637	21945
1978											

(1) LES CHIFFRES COUVRENT LA PRODUCTION DE PHOSPHATE BICALCIQUE MINERAL ET D'OS ET DE SUPERPHOSPHATE CONCENTRE

(2) SOURCE : "SYBESCO"

(3) DANS CES CHIFFRES NE SONT PAS COMPRISES LES QUANTITES PRODUITES PAR LES ETABLISSEMENTS NE FABRIQUANT QUE DES MELANGES D'ENGRAIS ET NE PRODUISANT PAS D'ELEMENTS FERTILISANTS

(4) PRODUCTION DES ETABLISSEMENTS NE FABRIQUANT QUE DES MELANGES D'ENGRAIS.

FABRIQUES D'AGGLOMERES DE HOUILLE ET DE COKERIES

	FABRIQUES D'AGGLOMERES DE HOUILLE			COKERIES				
	PRODUCTION	D'AGGLOMERES DE (1.000 T)		FOURS		MAT. PREM. (1.000 T)		PRODUCTION DE COKE (1.000 T)
		VENTES ET CESSIONS	STOCKS (1)	NOMBRE DE BATTERIES	NOMBRE DE FOURS	CHARBONS ENFOURNES	STOCK DE CHARBON (1)	
1971	48.0	31.0	25	41	1370	741	451	565
1972	41.0	27.0	12	43	1417	783	526	603
1973	38.0	25.0	5	45	1496	822	430	650
1974	35.0	22.0	1	45	1477	869	464	671
1975	22.0	11.0	5	43	1406	637	519	477
1976	13.8	5.8	2	42	1375	683	762	518
1976								
AVR.	14.9	7.2	4	43	1367	718	674	540
MAI	13.1	5.9	3	43	1386	734	658	561
JUIN	15.1	5.9	6	43	1446	747	621	556
JUIL	1.4	.7	5	42	1386	722	617	550
AOUT	4.0	2.7	3	43	1386	704	624	528
SEPT	16.2	7.3	3	43	1384	723	557	549
OCT.	16.8	5.8	3	42	1356	677	697	513
NOV.	15.7	5.6	3	42	1356	638	743	487
DEC.	14.3	4.6	2	42	1356	617	762	461
1977								
JANV	16.2	4.3	2	42	1356	615	569	465
FEVR	12.9	3.1	2	42	1356	602	519	452
MARS	11.6	2.9	3	42	1356	669	575	505
AVR.	9.9	2.4	3	42	1356	640	650	483
MAI	8.9	2.5	3	42	1356	668	661	503
JUIN	11.1	3.2	3	42	1356	629	618	470
JUIL	.2	.2	3	42	1356	592	558	443
AOUT	4.6	3.0	2	42	1356	593	571	445
SEPT	14.0	4.0	2	42	1356	620	583	456
OCT.	12.4	3.4	2	42	1356	590	589	444
NOV.	10	3	1	40	1292	615	585	461
DEC.	13	3	2			593	695	444
1978								
JANV						615	640	459

COKERIES (SUITE)

	LIVRAISONS DE COKE (1.000T)				STOCK DE COKE (1)	AMMONI- QUE (EXPRIME EN SULFATE) (1.000T)	GAZ A O ,760MM HG ET 4250KCAL/M3 (1000000M3)					
	SIDERUR- GIE	EXPORTA- TIONS	AUTRES UTILISA- TIONS	TOTAL			PRODUC- TION TOTALE	GAZ RECUS DE H.F.	CONSON. PROPRE		FOURNI- TURES TOTALES	
									CHAUFFA- GE DES FOURS	AUTRES USAGES		
1971	477	44	39.2	560	236	4.5	247	22	110	18	141	
1972	546	31	31.7	609	204	4.2	264	27	117	16	158	
1973	586	39	29.5	654	194	4.1	284	25	126	20	163	
1974	606	39	26.3	671	283	4.3	292	25	132	20	165	
1975	451	26	13.7	491	116	3.2	210	17	98	14	115	
1976	480	29	11.0	520	93	3.6	222	15	102	16	120	
1976												
AVR.	510	32	12.7	555	108	3.5	233	20	106	13	133	
MAI	534	21	6.4	561	108	4.1	244	20	108	31	125	
JUIN	508	22	9.5	540	125	3.9	239	16	108	22	125	
JUIL	483	42	4.7	530	145	4.0	238	15	105	18	130	
AOUT	471	53	10.8	535	138	3.8	226	9	105	15	116	
SEPT	497	65	12.3	575	112	3.9	233	12	107	11	128	
OCT.	503	13	12.5	528	97	3.7	222	15	102	10	125	
NOV.	468	19	11.7	499	85	3.3	210	15	99	12	114	
DEC.	428	14	11.0	454	93	3.1	197	13	96	15	100	
1977												
JANV	415	24	11.5	450	108	3.0	197	15	93	13	107	
FEVR	415	42	10.1	467	94	3.5	196	14	93	11	106	
MARS	473	37	9.4	519	80	3.2	219	17	102	13	121	
AVR.	440	28	10.7	479	84	3.4	210	17	96	16	115	
MAI	458	23	7.9	488	98	3.6	219	17	101	14	122	
JUIN	422	26	9.4	457	111	3.3	205	11	94	12	110	
JUIL	417	22	4.1	444	110	3.3	191	10	88	11	103	
AOUT	422	6	6.0	434	121	3.0	190	13	87	9	107	
SEPT	453	12	10.6	476	101	3.3	193	13	90	10	106	
OCT.	409	11	12.1	432	113	3.2	189	14	89	10	103	
NOV.	458	8	12.6	478	96	3.5	200	15	93	11	111	
DEC.	406	6	9.1	421	119							
1978												
JANV	445	12	10.3	467	110							

(1) FIN DU MOIS OU DE L'ANNEE

PRODUCTION NETTE, IMPORTATIONS ET EXPORTATIONS DE GAZ (1)

	USINES A GAZ (1.000M3)	COKERIES (1.000 M3)		CHARBON- NAGES (1.000M3)	PRODUCTION TOTALE (1.000M3)	IMPORTA- TIONS (1.000M3)	EXPORTA- TIONS (1.000M3)	TOTAL DU GAZ DISPONIBLE (1.000M3)
		DISTRIBU- TION PUBLIQUE	FOURNITURES INDUSTRIEL- LES DIREC- TES					
1971	991	10024	133665	3911	148591	1030241	240	1178592
1972	180	446	157071	2126	159822	1298798	21426	1437198
1973	98		82689	262	83049	808460	21453	870056
1974	96		83448		83544	968538	26676	1025407
1975	102		58155		58257	945855	31693	972420
1976	107		60664		60771	1008438	36674	1032524
1976								
AVR.	107		67355		67462	1057843	38183	1087122
MAI	73		63447		63520	910932	34991	939461
JUIN	53		63220		63273	786983	32603	817653
JUIL	47		65831		65878	716567	30535	751910
AOUT	58		58641		58699	811507	27984	842222
SEPT	73		64861		64934	963718	35780	992872
OCT.	98		63137		63235	1000118	34971	1028382
NOV.	136		57764		57900	1165121	38304	1184717
DEC.	187		50452		50639	1241467	43705	1248401
1977								
JANV	188		54148		54336	1285296	45094	1294538
FEVR	150		53471		53621	1139449	37277	1155793
MARS	142		61172		61314	1115787	36563	1140538
AVR.	138		58345		58483	1066151	37637	1086997
MAI	97		61520		61617	879386	36695	904308
JUIN	74		55811		55885	818433	33272	841046
JUIL	64		51927		51991	630598	33837	648752
AOUT	65		54151		54216	702487	30405	726298
SEPT	85		53730		53815	807421	38290	822946
OCT.	102		52144		52246	955651	38547	969350
NOV.	148		56249		56397	1173988	44414	1185971

INDUSTRIE DES MINERAUX NON METALLIQUES

	I. PRODUCTION DE L'INDUSTRIE DE LA TERRE CUITE								
	BRIQUES POUR MACONNERIE ORDINAIRE (M3)			BRIQUES DE PAREMENT (M3)			BRIQUES CREUSES POUR HOURDIS (M2)	TUYAUX DE DRAINAGE ET PROTEGE CABLES (T)	AUTRES PRODUITS EN TERRE CUITE (2)
	BRIQUES PLEINES	BRIQUES PERFOREES ET CREUSES	TOTAL	MOULEES A LA MACHINE	MOULEES A LA MAIN	TOTAL			(T)
1971	89471	77163	166634	15305	9466	24770	91974	2971	907
1972	76465	82935	159400	15780	10845	26625	93083	2925	972
1973	80529	113830	194359	21197	11623	32821	101768	2389	1033
1974	78775	116393	195167	22854	11724	34578	120244	2523	1016
1975	61040	121232	182271	23896	14320	38216	140376	2033	1009
1976	52514	118958	171472	27359	14328	41687	127321	1149	648
1976									
AVR.	52107	121001	173108	25763	15781	41544	57568	1382	763
MAI	60855	131817	192672	26604	16350	42954	68310	1129	642
JUIN	63092	129527	192619	35017	15190	50207	165214	1172	572
JUIL	39366	103263	142629	19712	7804	27516	118518	167	402
AOUT	59015	125277	184292	31301	15641	46942	167703	900	747
SEPT	62726	142152	204878	34532	17395	51927	163405	1153	817
OCT.	63040	140580	203620	28622	15511	44133	179823	1361	580
NOV.	59511	138748	198259	29182	15519	44701	187279	1320	542
DEC.	56506	117809	174315	24238	15884	40122	190630	995	760
1977									
JANV	46705	115782	162487	23103	15178	38281	124171	331	435
FEVR	53315	165695	219010	23178	11815	34993	111179	326	540
MARS	53018	133308	186326	31602	18254	49856	134945	837	731
AVR.	45600	138491	184091	32273	17923	50196	136724	714	761
MAI	50590	131820	182410	29822	17227	47049	159218	822	555
JUIN	58211	142765	200976	34767	16306	51073	195522	656	620
JUIL	30156	104274	134430	19342	8177	27519	107373	150	270
AOUT	52864	139363	192227	32693	18454	51147	181439	1006	1110
SEPT	55907	144483	200390	34596	18761	53357	156080	1210	1036
OCT.	59389	140394	199783	37539	19893	54439	189955	1566	874
NOV.	57992	136742	194734	33580	19804	53384	174430	902	815

(1) SOURCE : ADMINISTRATION DE L'ENERGIE

(2) AUTRES QUE TUILLES, CERAMIQUE ARCHITECTURALE, POTERIE A FLEURS, POTERIE COLOMBOPHILE, MENAGERIE ET ARTISTIQUE

INDUSTRIE DES MINERAUX NON METALLIQUES (SUITE)

II. PRODUCTION DE L'INDUSTRIE CERAMIQUE									
	VAISSELLES DE FAIEN- CE ET DE POR- CELS., POR- CELS., ELEC- TROTECH., GRES ART. DIV. (T)	CARREAUX EN FAIEN- CE ET EN GRES CARR. DE PAV. EN GRES-GRES (1000M2)	PRODUITS SILICO- ALUMINEUX, PRODUITS SILICEUX ET AUTRES (T)	TUILES ET ACCESSOI- RES (T)	MEULES ABRASIVES (T)	DALLES D'USINES (T)	ARGILES, SILEX, QUARTZ, ETC.,, (1000 T)	CERAMIQUE ARCHITEC- TURALE (T)	POTERIE (T)
1971	778	114	17393	5404	136	354	54	2475	2101
1972	685	106	17604	4739	116	341	68	2550	2367
1973	707	112	17720	5513	106	305	71	2832	2383
1974	870	113	18516	5495	133	368	57	2871	2622
1975	823	120	13872	5863	138	289	41	1992	2841
1976	784	119	13974	6027	116	288	35	1583	2549
1976									
AVR.	906	131	14971	6265	130	220	49	1652	2698
MAI	620	127	13949	6148	107	143	49	1000	2571
JUIN	905	121	15474	6164	126	284	55	1251	2935
JUIL	366	36	11624	5332	59	77	20	1074	2093
AOUT	781	131	12782	5522	103	113	38	1216	1762
SEPT	836	141	15244	6254	136	478	49	1922	2902
OCT.	482	151	14301	6374	126	369	42	1866	2387
NOV.	898	137	13442	6151	116	221	43	1835	1928
DEC.	921	139	13466	6320	134	348	20	1795	2771
1977									
JANV	854	140	13077	5831	126	352	9	1629	2594
FEVR	840	129	11295	4691	119	306	20	1787	2953
MARS	908	144	14559	3151	135	462	37	1764	3335
AVR.	854	142	13601	6154	121	355	35	1829	2711
MAI	788	138	13108	6209	125	271	37	1874	2228
JUIN	912	169	13823	6404	139	365	51	1852	2771
JUIL	384	52	8993	4976	51	66	17	1041	2374
AOUT	845	157	12872	6091	105	261	55	1272	1926
SEPT	909	163	11990	6265	114	410		2013	2741
OCT.	914	151	11438	6423	89	428		2016	2109
NOV.	894	156	12719	6416	68	240		2074	2019

	III. PRODUCTION DE CHAUX, CALCAIRES ET DERIVES						IV. PRODUCTION DE L'INDUSTRIE DU CIMENT				TOTAL
	CHAUX (1000 T)	CALCAI- RES (1000 T)	DOLOMIES		PLATRES	AGGLOME- RES DE PLATRE (1000M2)	CARBONA- TES NATURELS (T)	CIMENT PORTLAND (T)	CIMENT METAL- LURGI- QUE (T)	KLINKER DE CIMENT PORTLAND EXPORTE (1)	
1971	221	2084	131936	27290	8036	1209	38049	414058	134194	29348	577601
1972	240	2031	149034	29071	8832	1186	36079	424354	149108	17383	590845
1973	258	1995	182625	26798	9503	1622	33225	446997	117881	22011	586890
1974	269	1982	215704	27535	8517	1860	29925	462444	140205	19573	622225
1975	210	1905	206404	19491	18439	1541	30587	417101	156539	...	573641
1976	192	2013	223743	17445	18309	1528	29288	448741	176568	...	625369
1976											
AVR.	223	2303	243482	18046	23156	1718	28574	499839	206614	...	706453
MAI	213	2117	234187	19717	21155	1414	30045	537819	213837	...	751656
JUIN	204	2356	270116	16922	25548	1783	30286	523987	199040	...	723027
JUIL	171	1444	186611	16443	11013	824	15576	343455	98482	...	441937
AOUT	184	2125	207782	15057	20811	1639	33798	530902	192909	...	723811
SEPT	204	2415	229441	18969	14944	1839	34615	528607	224025	...	752632
OCT.	96	2043	236249	16888	19025	1713	34210	546626	224813	...	771439
NOV.	214	2191	221170	15352	17952	1542	27336	439741	193867	...	623608
DEC.	180	1882	226847	13312	15720	1331	31367	402952	163882	...	566834
1977											
JANV	175	2080	212524	16193	14739	1601	36631	290406	100571	50082	441059
FEVR	178	2135	186305	16429	16266	1722	38584	325446	149540	31096	506082
MARS	203	2805	242965	16735	27875	2236	47860	496760	210943	73940	781643
AVR.	169	2606	217670	14775	13240	2474	46561	482194	194405	58105	734704
MAI	188	2537	204758	15191	13669	1784	59540	472791	210812	63619	747222
JUIN	182	2800	236482	12012	17014	3199	30236	471155	291532	42084	804771
JUIL	152	1690	142229	12307	2171	115	20373	275281	106677	35439	417397
AOUT	178	2518	210406	16263	18113	2472	32514	459946	204634	86581	751161
SEPT	206	2821	235252	14486	13599	2106	31478	488526	237585	66529	792640
OCT.	233	2589	218718	13443	12859	2042	35113	462844	251772	57322	771938
NOV.	235	2430	234290	12995	12138	1731	27311	338323	186806	44418	569547
DEC.								288039	161809	47204	497052
1978											
JANV								297011	122682	61688	481381

(1) CIMENTS DE HAUTS FOURNEAUX, DE FER, PERMETALLURGIQUE, SURSULFATE
(2) Y COMPRIS LE KLINKER DE CIMENT PORTLAND EXPORTE

SIDERURGIE

	PRODUCTION DE FER ET D'ACIER (EN 1.000 T)										
	HAUTS FOUR- NEAUX EN ACTIVITE	PRODUC- TION DE LATTIER DE HAUTS FOUR- NEAUX (1.000T)	FONTE	ACIER						B. DEMI- PRODUITS (1)	
				THOMAS	MARTIN	AU FOUR ELECT. (Y. C. DUPLEX)	ACIER A L'OXYGE- NE PUR	ACIER LIQUIDE POUR MOULAGE	TOTAL (2)	POUR RELAMI- NEURS	AUTRES DEMI- PRODUITS
1971	37	350	867	358	20.0	32.8	619	8.2	1037.0	56	72
1972	38	387	981	265	21.0	37.6	881	7.1	1211.0	59	80
1973	40	366	1055	221	22.0	39.9	1005	6.3	1294.0	74	97
1974	38	372	1085	197	19.0	51.6	1078	6.7	1353.0	79	86
1975	19	293	756	70	12.0	46.4	831	5.7	966.0	43	100
1976	23	321	822		9.6	40.5	938	4.2	1012.0	62	91
1976											
AVR.	28		966	56	8.4	51.1	1060	4.6	1180.0	64	74
MAI	28	1075	862	42	5.7	44.2	937	3.7	1033.0	96	88
JUIN	31		819	10	14.2	40.7	939	4.7	1008.0	73	70
JUIL	28		794		4.6	21.5	916	1.1	943.0	33	98
AOUT	26	953	827		6.8	32.4	973	4.2	1016.0	77	102
SEPT	25		888		14.6	47.7	1036	5.2	1103.0	65	116
OCT.	24		852		11.4	40.4	985	4.6	1042.0	45	114
NOV.	22	928	792		7.9	40.1	927	3.9	979.0	62	120
DEC.	23		697		9.4	33.4	832	4.3	879.0	75	89
1977											
JANV	20		767		6.7	38.5	908	2.9	956.0	45	60
FEVR	20	903	751		2.7	19.6	924	2.3	949.0	61	81
MARS	20		847		2.1	41.7	1035	3.5	1063.0	56	72
AVR.	21		709		1.4	40.6	858	3.7	904.0	55	53
MAI	21	817	828		3.6	41.6	1012	3.5	1061.0	58	65
JUIN	19		740		8.7	37.2	899	4.4	950.0	58	71
JUIL	18		699		3.1	17.1	860	.9	881.0	34	49
AOUT	19		687		1.9	31.1	831	3.7	868.0	43	29
SEPT	18		707		.2	45.0	844	3.7	893.0	66	63
OCT.	18		663		1.7	42.3	780	3.0	827.0	37	55
NOV.	20		766		1.6	38.9	908	3.1	951.8	39	67
DEC.	20		748		1.0	40.0	894	2.9	937.6	57	73
1978											

	PRODUCTION DE FER ET D'ACIER (EN 1.000 T) (SUITE)													
	C. PRODUITS FINIS												D. PRODUITS FINIS	
	ACIERS MAR- CHANDS	PROFI- LES ET ZORES	RAILS ET ACCES- SOIRES	FILS MACHI- NE	TOLES FORTES (4,76 MM ET PLUS)	TOLES MOYEN- NES (3A) (4,76MM PLUS)	LARGES PLATS (PLUS DE 150 MM)	TOLES FINES NOIRES (3)	FEUIL- LARDS ET RANICAR- RES DES A TUBES	RONDS POUR BANDA- GES ET N.D.A.	DIVERS ESST- EUX ET BANDA- GES ET N.D.A.	TOTAL	TUBES D'A- CIER (4)	TOLES GALVA- NISEES OU PLOMBES ETAM. (4)
1971	212	71.3	2.0	58.7	95	48.6	2.4	246	27	4.7	2.1	770	22.8	60.4
1972	222	98.7	2.7	67.6	118	50.9	2.2	302	23	4.2	2.4	894	22.5	70.8
1973	235	125.8	2.1	58.1	119	53.0	2.4	333	18	4.4	2.0	954	24.2	86.0
1974	239	121.8	.4	67.5	163	50.2	2.5	338	17	10.8	2.6	1014	23.4	89.1
1975	116	95.2		48.1	97	31.4	1.4	253	7	8.3	2.0	659	21.7	71.4
1976	124	96.0		54.6	88	39.8	1.3	288	13		1.2	706	20.8	89.2
1976														
AVR.	161	116.7		58.7	112	43.5	.9	283	20		1.0	797	29.1	93.1
MAI	149	109.1		63.3	71	43.1	1.2	215	16		1.1	669	29.4	101.6
JUIN	154	109.5		61.8	106	48.9	1.8	243	21		1.3	748	27.2	94.3
JUIL	66	81.9		53.8	53	26.2	.7	229	9		.1	522	11.1	69.0
AOUT	95	75.0		37.9	82	39.0	1.4	281	11		.7	622	15.7	70.5
SEPT	111	94.9		65.0	95	42.2	2.1	333	19		1.2	764	23.6	93.7
OCT.	105	73.1		61.3	80	28.4	.4	335	14		1.4	698	16.7	89.2
NOV.	121	78.7		57.0	92	39.6	1.2	346	12		1.2	749	15.9	86.7
DEC.	94	89.3		38.8	78	38.9	1.0	312	7		1.6	661	13.2	71.6
1977														
JANV	65	85.9		42.8	89	29.1	2.3	291	6		1.3	613	17.1	76.4
FEVR	58	94.2		41.4	68	30.3	2.0	283	7		1.5	586	16.9	87.2
MARS	131	106.3		58.3	100	43.5	1.1	361	11		2.0	814	20.1	102.9
AVR.	103	96.4		51.7	101	44.9	.6	333	13		1.5	745	18.6	98.6
MAI	98	97.5		53.2	104	49.2	1.4	360	11		1.2	775	14.7	92.2
JUIN	110	99.0		44.3	122	48.1	1.2	381	13		1.7	820	18.6	115.2
JUIL	59	87.0		29.1	77	60.5	.6	293	6		.1	611	3.0	85.5
AOUT	95	68.6		52.2	98	43.4	.6	296	7		1.4	662	17.3	69.1
SEPT	73	126.4		56.6	114	57.4	1.5	334	8		1.6	772	18.9	93.7
OCT.	87	121.0		42.5	106	62.6	.5	310	6		1.6	736	20.2	79.2
NOV.	69	117.5		59.7	123	58.6	.5	323	4		2.1	758	18.2	87.3
DEC.	73	100.2		49.1	124	56.7	.5	328	7		1.2	740	15.8	78.7
1978														

- (1) LES CHIFFRES SE RAPPORTENT AUX EXPEDITIONS
(2) A PARTIR DE JUILLET 1974, Y COMPRIS L'ACIER E.S.R.
(3) Y COMPRIS LES TOLES DESTINEES A ETRE ETAMEES, GALVANISEES OU PLOMBEES
(4) Y COMPRIS, OUTRE LES QUANTITES PRODUITES PAR LA SIDERURGIE, CELLES QUI SONT PRODUITES PAR LES INDUSTRIES TRANSFORMATRICES

SIDERURGIE (SUITE)

CONSUMMATION DE MATIERES PREMIERES (EN 1.000T) (1)													
HAUTS FOURNEAUX											ACIERIES (2)		
MINERAI DE FER							MINERAI DE MAN- GANESE	FER- RAILLE	COKE		FONTE	FER- RAILLE	SPIEGEL ET FER- RO-MAN- GANESE CARBURE
ETAT BRUT DS HAUTS FOURN.	DS LES INSTAL. D'AGGL.	TOTAL (3)	DONT			INDIGE- NE			PAYS C.F.C.A	PAYS TIERS			
1969	1780	1300	4827	16	1466		3345	11			51	1691	153
1970	1654	1266	4680	17	1411	3253	12	64	1584	151	2672	789	35.0
1971	1766	2025	3856	13	1243	2600	14	40	1482	150	2588	808	24.0
1972	2222	2674	5022	19	1344	3659	20	48	1649	163	2943	1027	27.0
1973	2032	2875	5030	6	977	4047	21	42	1707	190	3048	1074	28.0
1974	2126	2843	5104		803	4301	19	33	1765	200	3119	1161	32.0
1975	1238	2448	3787	22	870	2895	13	6	1238	167	2261	911	2.0
1976	1213	2852	4205	21	852	3333	14	8	1332	178	2441	897	20.0
1974													
4EME TRIM.	2067	2778	4970		728	4242	20	20	1661	185	2900	1129	32.0
1975													
1ER TRIM.	1589	3065	4797	48	944	3804	15	12	1569	212	2873	1096	27.0
2EME TRIM.	1384	2673	4183	17	1211	2953	14	5	1357	175	2480	989	24.0
3EME TRIM.	804	1756	2592	10	564	2017	8	3	849	114	1532	672	14.0
4EME TRIM.	1174	2298	3577	11	759	2807	14	4	1178	165	2158	885	19.0
1976													
1ER TRIM.	1177	2804	4091	19	913	3159	19	9	1287	178	2354	906	19.0
2EME TRIM.	1523	2890	4559	24	982	3553	17	10	1425	176	2597	944	21.0
3EME TRIM.	1244	2845	4243	22	823	3398	10	3	1369	178	2484	878	21.0
4EME TRIM.	908	2867	3928	17	688	3223	8	11	1248	181	2328	858	20.7
1977													
1ER TRIM.	1044	2992	4149	19	747	3383	11	2	1260	196	2406	853	18.0
2EME TRIM.	1013	2645	3847	9	659	3178	8	4	1186	170	2298	865	17.2

INDUSTRIE DES METAUX NON FERREUX ET DE LEURS ALLIAGES (4)

PRODUITS BRUTS (1ERE ET 2EME FUSIONS) (T)									
	CUIVRE	ZINC	POUSSIERES DE ZINC	PLOMB	ETAIN	CADMIUM	ALUMINIUM ET DIVERS	TOTAL	
1971	27338	17726	3855	7827	519	79	406	57750	
1972	27151	21642	3716	8886	483	36	494	62468	
1973	31500	23424	3735	9474	450	94	980	69657	
1974	32359	24464	4502	9134	353	87	928	71827	
1975	29752	18747	3860	9579	460	81	682	63160	
1976	40149	20104	3535	10127	505	100	717	75237	
1976									
AVR.	33364	18489	3709	11302	528	97	755	68244	
MAI	36524	18882	3546	11692	553	94	767	72058	
JUIN	37750	20073	3248	11064	515	91	820	73561	
JUIL	36324	20333	3093	9980	462	86	745	71023	
AOUT	33923	20689	3039	9659	433	85	700	68528	
SEPT	38933	20775	3108	9913	501	89	699	74018	
OCT.	46948	21482	3401	11084	548	101	691	84255	
NOV.	53226	22040	3603	11670	573	117	729	91958	
DEC.	52447	20831	3884	11513	500	115	660	89950	
1977									
JANV	52347	20494	3909	11024	462	112	731	89079	
FEVR	53816	19963	3763	11009	432	104	745	89832	
MARS	56943	21449	3706	11450	471	110	813	94942	
AVR.	52924	21849	3707	11147	512	116	793	91048	
MAI	51183	22405	3922	10393	510	120	779	89312	
JUIN	51018	22698	3962	9834	449	121	776	88858	
JUIL	46416	22367	3721	9581	403	121	675	83284	
AOUT	40883	22858	3487	7185	428	134	496	75471	
SEPT	37562	22103	3391	6742	406	137	404	70745	
OCT.	41821	22082	3404	8423	355	135	337	76557	
NOV.	45383	20859	3472	11942	296	121	376	82449	
1978									

(1) SOURCE : "GROUPEMENT DES HAUTS FOURNEAUX ET ACIERIES BELGES"

(2) NON COMPRIS LES FONDERIES INDEPENDANTES

(3) Y COMPRIS LA CONSUMMATION DES INSTALLATIONS DE BEDDING

(4) LES RENSEIGNEMENTS MENSUELS POUR LES PRODUITS BRUTS CORRESPONDENT A DES MOYENNES CALCULEES SUR LES TROIS DERNIERS MOIS

INDUSTRIE DES METAUX NON FERREUX ET DE LEURS ALLIAGES (SUITE)

	DEMI-PRODUITS (T)							METAUX PRECIEUX (OR, PLATINE, ETC.) (KG)	
	CUIVRE NON ALLIE	CUIVRE ALLIE	ZINC	PLOMB	ALUMINIUM	ETAIN ET DIVERS	TOTAL	PRODUITS BRUTS	DEMI- PRODUITS
1971	11284	4664	3157	1684	18185	92	39065	73112	2859
1972	11558	5168	3428	1724	18983	103	40965	66862	2563
1973	12567	5100	3970	1640	22285	109	45671	66881	3163
1974	14147	4718	4203	1491	21319	78	45979	94171	2591
1975	14212	3930	2468	1305	17344	96	39354	77878	1363
1976	18486	4363	3060	1315	21879	123	49226	79410	1723
1976									
AVR.	17438	5115	3398	1254	21643	126	48974	91897	2013
MAI	19445	4950	3074	1252	23368	112	52201	87914	1302
JUIN	18867	5001	3490	1531	23139	180	52208	85219	1980
JUIL	17085	1770	1526	763	14651	95	35890	71565	1948
AOUT	9920	3487	2933	1258	20304	52	37954	65587	734
SEPT	22058	4973	2684	1464	24550	169	55898	56642	2226
OCT.	23254	4970	4270	1436	24089	107	57126	68009	2409
NOV.	20219	4596	2967	1399	22663	139	51983	81254	1625
DEC.	24478	4515	3084	1358	24256	165	57856	79150	1856
1977									
JANV	20874	5287	2823	1324	24128	139	54575	79709	1623
FEVR	20195	4786	2772	1353	20540	88	49734	87612	1676
MARS	24282	4259	3580	1504	24117	143	57885	84222	2256
AVR.	24467	4989	3212	1360	25732	58	59818	91170	2658
MAI	29544	4948	2615	1168	24020	27	62322	91709	1960
JUIN	29483	4925	3839	2172	25606	48	66073	96501	2646
JUIL	16585	1328	1387	767	13909	38	34014	92713	1132
AOUT	15178	3662	2103	1572	19618	28	42161	92577	2078
SEPT	22359	4225	2806	1922	21608	46	58966	78546	1859
OCT.	23854	3827	2917	1781	19964	38	52381	77071	1500
NOV.	26994	3889	2896	1637	20997	50	56463	74695	2007

FABRICATIONS METALLIQUES (1)

	ACIERIES DE MOULAGE					FONDERIES DE FER				
	COMMANDES	EXPEDITONS		EXPORTATIONS		COMMANDES	EXPEDITONS		EXPORTATIONS	
		1000000 F	1000000 F	(T)	1000000 F		(T)	1000000 F	1000000 F	(T)
1971	265	268	7237	151.6	4326	265	266	14801	66.3	2873
1972	246	271	6784	163.7	4475	253	262	14461	71.2	3003
1973	271	248	5962	156.6	4021	301	286	14697	75.5	2941
1974	377	316	6520	198.2	4303	415	389	15475	110.1	3532
1975	400	408	6430	273.8	4580	298	349	11112	109.1	2802
1976	308	399	6065	283.8	4553	393	333	10131	101.7	2749
1976										
AVR.	285	425	6376	306.5	4831	468	376	13421	117.7	4635
MAI	239	331	5335	238.0	3959	434	326	9828	102.0	2629
JUIN	244	471	6957	331.0	5046	415	420	12847	127.5	3172
JUIL	101	68	835	35.3	442	193	122	4008	27.7	649
AOUT	415	400	6911	288.1	5295	385	332	9416	100.3	2518
SEPT	300	421	6624	296.7	5035	422	395	11529	120.0	3190
OCT.	333	369	5100	261.6	3838	479	408	11549	141.1	3505
NOV.	373	438	6829	325.3	5438	380	327	9381	93.2	2397
DEC.	337	457	6657	321.2	4867	358	368	10736	114.6	3059
1977										
JANV	311	369	6449	274.6	5092	521	356	13024	104.9	2765
FEVR	296	365	6362	269.9	4843	434	330	13157	77.3	2007
MARS	308	432	6591	316.7	5203	425	442	19005	104.1	2499
AVR.	255	425	6436	316.4	4921	404	398	16614	80.9	2020
MAI	261	396	6142	290.5	4803	389	393	16362	110.6	2826
JUIN	277	527	8062	399.3	6036	422	413	15747	111.6	2960
JUIL	111	118	1070	68.2	540	250	170	7090	46.4	1138
*AOUT	429	368	5845	266	4611	448	386	14147	88	2399
*SEPT	337	390	6706	271	5241	391	438	18029	118	3383
*OCT.	332	363	6084	261	4701	423	381	13670	101	2616
*NOV.	276	329	5794	236	4598	392	362	14495	97	2415

(1) SOURCE : FEDERATION DES ENTREPRISES DE L'INDUSTRIE DES FABRICATIONS METALLIQUES ET INSTITUT NATIONAL DE STATISTIQUE. ETABLISSEMENTS OCCUPANT 5 OUVRIERS OU PLUS

FABRICATIONS METALLIQUES (SUITE)

	TREFILERIE, ETIRAGE, LAMINAGE A FROID ET LEURS DERIVES					FORGE, ESTAMPAGE, GROS EMBOUTISSAGE ET INDUSTRIES CONNEXES				
	COMMANDES	EXPEDITIONS		EXPORTATIONS		COMMANDES	EXPEDITIONS		EXPORTATIONS	
		1000000 F	1000000 F	(T)	1000000 F		(T)	1000000 F	1000000 F	(T)
1971	1220	1368	93448	1026.1	70291	495	487	32942	219.2	16889
1972	1230	1430	97415	1080.3	74075	527	520	36755	248.8	19960
1973	1610	1723	102610	1314.2	77149	735	672	44388	333.3	23877
1974	1832	2414	100659	1859.7	75025	1015	966	54452	504.7	30671
1975	1730	1788	68283	1370.1	50512	785	815	40936	419.2	22408
1976	2209	2118	85988	1671.4	65095	1057	1005	45351	495.2	24225
1976										
AVR.	2182	2320	97899	1818.8	73926	1066	1068	50568	521.8	26936
MAI	2289	2305	97659	1832.6	75166	1007	1022	47032	533.1	26931
JUIN	2110	2417	101320	1896.3	77181	1226	1223	53757	638.3	30064
JUIL	1346	1399	48595	1210.0	41324	622	636	28399	345.5	17551
AOUT	1769	1661	71071	1239.7	49845	1226	913	39002	424.8	18302
SEPT	2467	2323	93192	1781.1	67909	1184	1204	50903	550.3	23759
OCT.	2024	2339	91509	1842.1	68368	1052	1064	46508	501.1	23038
NOV.	1893	2108	80557	1660.5	60239	911	956	41792	445.2	20727
DEC.	2572	2084	79925	1646.8	60823	1226	1028	79925	481.2	22075
1977										
JANV	2334	2205	80455	1770.5	62334	1092	1100	46442	511.3	24785
FEVR	1958	2181	79897	1764.4	63246	1163	1040	45358	515.9	24489
MARS	2667	2506	93046	2006.3	72322	1210	1262	55691	603.9	29609
AVR.	2029	2238	82126	1791.6	63938	979	1086	46868	498.6	23885
MAI	2721	2100	81353	1709.3	64442	939	1057	44127	475.4	22024
JUIN	2338	2299	91317	1823.6	70615	1097	1204	51476	565.2	26745
JUIL	1526	1173	41776	1010.9	35963	584	455	20829	245.9	12447
*AOUT	2290	1784	71783	1391	53176	926	874	37442	369	17405
*SEPT	1669	2370	95304	1923	75624	1013	1153	49464	548	26360
*OCT.	1793	2121	82401	1725	65242	998	976	43965	470	23780
*NOV.	2226	2142	84173	1761	67322	1038	943	41501	453	22110

	TRAVAIL DE LA TOLE ET FABRICATIONS METALLIQUES DIVERSES					ACCESSOIRES METALLIQUES DU BATIMENT				
	COMMANDES	EXPEDITIONS		EXPORTATIONS		COMMANDES	EXPEDITIONS		EXPORTATIONS	
		1000000 F	1000000 F	(T)	1000000 F		(T)	1000000 F	1000000 F	(T)
1971	1452	1415	73659	617.5	43714	1213	1275	26593	304.3	7763
1972	1601	1596	85303	722.9	52903	1355	1364	27487	346.6	9114
1973	2029	1917	93721	891.7	56568	1661	1602	31839	432.2	10355
1974	2539	2533	105611	1219.5	62591	1695	1751	30370	503.9	11014
1975	2211	2299	88334	1104.5	52976	1717	1775	28309	515.0	10477
1976	2590	2522	96481	1248.8	59050	2039	2078	31399	665.7	12346
1976										
AVR.	2440	2655	103704	1339.3	64470	2042	2112	58773	688.5	39355
MAI	2370	2435	91789	1213.0	56114	1969	1952	28993	632.3	11239
JUIN	2922	2951	111865	1519.9	68710	2238	2290	34334	773.9	13738
JUIL	1968	1926	78637	1062.8	52002	1243	1058	16256	419.7	7251
AOUT	2335	2369	87715	1111.4	51362	2071	2037	30249	579.5	10873
SEPT	2705	2944	106521	1404.8	64636	2405	2576	39006	803.8	14636
OCT.	2435	2748	100417	1386.9	62617	2303	2406	35025	743.5	13212
NOV.	2328	2493	89664	1179.4	52714	2241	2266	33291	734.3	12994
DEC.	3272	2594	92422	1251.1	57030	2215	2431	35839	742.9	13823
1977										
JANV	2546	2396	84027	1060.5	46446	2100	2103	29922	651.4	11362
FEVR	2825	2563	90331	1146.9	50076	2110	2271	32669	721.7	12861
MARS	3364	3538	138492	1863.1	88286	2489	2583	36414	894.9	14588
AVR.	2417	2601	93826	1332.4	61335	2071	2273	31473	694.6	11680
MAI	2969	2538	91790	1234.0	57203	2156	2227	31034	693.0	11751
JUIN	3356	3433	127854	1665.9	81194	2497	2697	34866	802.1	12753
JUIL	1816	2048	82274	1145.6	57504	1158	947	12409	319.8	4458
*AOUT	2954	2804	104678	1297	62112	2362	2358	30998	678	10987
*SEPT	2379	2864	104534	1374	65840	2503	2594	35699	760	12725
*OCT.	2324	2542	97049	1275	61984	2472	2599	36480	792	14589
*NOV.	2544	2542	94120	1226	59091	2264	2376	32503	754	13065

FABRICATIONS METALLIQUES (SUITE)

	PONTS, CHARPENTES, CHAUDRONNERIE ET CHAUDIERES					CONSTRUCTION NAVALE				
	COMMANDES	EXPEDITIONS		EXPORTATIONS		COMMANDES	EXPEDITIONS		EXPORTATIONS	
		1000000 F	1000000 F	(T)	1000000 F		(T)	1000000 F	1000000 F	(T)
1971	945	970	37781	238.8	10882	822	469	6577	237.4	2137
1972	925	930	30578	206.1	8584	524	645	7327	501.5	6842
1973	1231	1179	40395	303.9	15726	1435	820	10919	385.1	4017
1974	1746	1422	33407	269.6	6739	1050	849	12603	378.0	4797
1975	1765	1596	30104	381.1	6392	970	1095	12301	442.3	4721
1976	1861	1699	29180	553.0	9698	861	1070	11163	482.7	5471
1976										
AVR.	1414	1931	49020	777.2	21988	442	423		303.5	
MAI	2912	2023	33766	766.1	9915	409	1190	4800	949.9	4800
JUIN	1759	1794	31060	610.3	9266	516	827	724	536.2	724
JUIL	1344	1033	12874	270.0	2543	1126	1690	56230	943.3	23730
AOUT	2783	1800	33732	769.4	14845	322	330	1238	197.8	1025
SEPT	1490	1950	33906	576.0	11302	338	410	559	215.6	238
OCT.	1350	1776	32623	546.1	10286	2317	909	11216	676.3	11077
NOV.	1341	1484	28377	396.4	8899	800	589	1512	220.6	1453
DEC.	2936	2412	31731	600.3	7115	2982	2854	25929	289.1	726
1977										
JANV	1271	1275	20977	346.2	3395	1113	291	565	105.8	505
FEVR	1958	1285	25633	284.7	8434	290	489	902	266.7	526
MARS	2108	1572	27824	424.3	8432	379	391	1094	160.6	679
AVR.	1556	1884	37008	684.5	15519	296	288	717	126.5	695
MAI	2528	1862	33003	466.4	11578	291	1318	28231	111.9	733
JUIN	2530	1874	37580	486.9	10930	1245	1387	14205	174.5	839
JUIL	1161	1046	19146	290.9	4842	265	298	1125	180.0	1053
*AOUT	2583	1549	29542	411	6885	447	409	1842	264	1770
*SEPT	1308	1813	32600	574	11111	240	1299	25486	105	470
*OCT.	1412	1485	29474	435	8168	6259	322	616	130	515
*NOV.	1251	1598	26432	580	8114	362	680	2830	521	2716

	MATERIEL DE CHEMIN DE FER ET TRAMWAYS					AUTOMOBILE, CYCLE ET INDUSTRIES CONNEXES				
	COMMANDES	EXPEDITIONS		EXPORTATIONS		COMMANDES	EXPEDITIONS		EXPORTATIONS	
		1000000 F	1000000 F	(T)	1000000 F		(T)	1000000 F	1000000 F	(T)
1971	368	222.0	4201	44.7	946	7116	7428	92020	5830.9	76364
1972	290	271.0	5983	56.3	1359	7820	7934	92579	6319.3	74651
1973	411	300.0	5654	21.1	337	8959	8923	96049	7319.8	78740
1974	296	304.0	5550	71.3	999	7800	7861	82784	6294.4	67824
1975	535	398.0	4618	88.5	1338	9140	9277	86237	7680.6	72690
1976	272	424.0	4621	58.0	803	12758	12840	112582	10868.8	96724
1976										
AVR.	236	448.0	5619	100.4	1404	13970	14197	123197	12002.7	106313
MAI	169	449	4075	37.6	379	13826	13978	122796	11841.6	106260
JUIN	353	453	4927	60.9	886	13412	13704	119715	11472.2	102515
JUIL	126	129.0	834	37.9	452	7521	7861	73885	6506.4	61903
AOUT	353	525.0	4625	48.8	803	9416	8951	74751	7564.6	63942
SEPT	280	501.0	5904	86.2	1332	14996	14975	131486	12696.0	112715
OCT.	121	408.0	4204	51.9	719	14172	14287	125436	12049.9	107185
NOV.	451	348.0	4839	55.2	804	13079	13012	113924	11033.4	98297
DEC.	85	325.0	4438	5.8	74	14087	14263	122975	12078.7	106515
1977										
JANV	51	347.0	4812	6.3	47	13304	13014	113968	11161.3	99039
FEVR	341	478.0	5593	27.7	252	13936	13573	117661	111620.7	102100
MARS	1930	399.0	3825	17.7	123	15723	15829	136700	13481.7	118166
AVR.	2121	431.0	2678	40.3	154	13606	13566	117637	11495.3	100781
MAI	258	372.9	4678	34.2	331	12698	12757	108143	10641.4	91253
JUIN	149	487.7	5530	162.8	1272	15536	15777	135025	13236.5	114847
JUIL	86	122.1	1074	44.5	413	8527	8551	73988	7286.0	63877
*AOUT	136	424	3678	124	485	8504	8259	73111	6908	62505
*SEPT	514	392	4556	211	2843	14506	14788	129466	12603	111934
*OCT.	268	481	4140	185	1396	13397	13519	117149	11655	101757
*NOV.	165	453	4183	231	1351	14289	14378	124039	12560	109850

FABRICATIONS METALLIQUES (SUITE)

	INDUSTRIE AERONAUTIQUE					MACHINES MOTRICES, PNEUMATIQUES ET HYDRAULIQUES				
	COMMANDES	EXPEDITIONS		EXPORTATIONS		COMMANDES	EXPEDITIONS		EXPORTATIONS	
	1000000 F	1000000 F	(T)	1000000 F	(T)	1000000 F	1000000 F	(T)	1000000 F	(T)
1971	179	183	18.0	121.0	11	987	984.0	6806	609.2	3775
1972	193	190	21.0	131.1	11	1154	1161.0	7823	706.3	4403
1973	222	184	63.0	128.3	40	1673	1405.0	8692	902.6	5162
1974	396	227	14.0	143.5	10	2071	1753.0	9482	1124.6	6011
1975	348	290	16.0	202.0	12	2404	1906.0	8486	1321.0	5715
1976	1017	333	17.0	241.2	11	2141	2192.0	11040	1535.5	7414
1976										
AVR.	601	315	16	240.9	12	2057	2178.0	10881	1633.2	7540
MAI	141	254	18	183.7	12	1804	2084.0	9826	1493.3	6390
JUIN	1050	558	21	438.5	13	2238	2230.0	11369	1642.0	7864
JUIL	109	148	8.0	128.4	8	1574	1698.0	7978	1132.7	5507
AOUT	4048	344	22.0	231.8	12	2330	1618.0	7639	1102.6	4376
SEPT	163	320	8.0	245.1	8	2189	2288.0	11257	1494.7	6877
OCT.	210	382	13.0	304.1	9	2627	2274.0	10663	1572.8	6446
NOV.	1423	417	19.0	270.4	9	2550	2111.0	9984	1519.2	6486
DEC.	2961	437	18.0	320.9	12	2279	3089.0	22492	1833.9	17279
1977										
JANV	1302	312	12.0	224.3	5	2318	2116.0	10197	1525.0	6679
FEVR	508	346	22.0	214.9	7	2839	2023.0	9819	1376.0	6164
MARS	307	441	22.0	292.2	9	2369	2502.0	11475	1617.3	6914
AVR.	945	432	23	231	7	1730	2406.0	11921	1658.8	7867
MAI	1174	222	7.0	137.3	5	1885	2222.0	10594	1441.7	6674
JUIN	516	396	30.0	198.8	10	2771	2837.9	14155	1825.8	9168
JUIL	15	91	2.0	82.5	2	1719	1681.8	6615	1143.3	4323
*AOUT	473	296	5	217	5	2164	1848	8403	1129	4794
*SEPT	220	292	12	177	5	2042	2115	9406	1352	5652
*OCT.	416	387		122	96	2374	2230	9630	1393	5997
*NOV.	191	240	111	128	85	1835	2330	9693	1400	5381

	MACHINES-OUTILS ET INDUSTRIES CONNEXES					MACHINES TEXTILES ET ACCESSOIRES				
	COMMANDES	EXPEDITIONS		EXPORTATIONS		COMMANDES	EXPEDITIONS		EXPORTATIONS	
	1000000 F	1000000 F	(T)	1000000 F	(T)	1000000 F	1000000 F	(T)	1000000 F	(T)
1971	438	491	2756	387.1	2131	352	255	3483	291.5	2952
1972	478	502	2858	377.1	2033	341	323	2672	250.4	2094
1973	630	570	3007	421.1	2069	639	414	3613	333.6	2992
1974	745	700	3252	522.9	2406	661	532	4214	438.8	3507
1975	596	711	3080	551.2	2447	485	568	3834	495.8	3389
1976	694	782	3482	585.5	2636	709	570	3614	492.5	3108
1976										
AVR.	702	832	4298	640.1	3396	422	463	3078	381.1	2656
MAI	622	758	3052	558.6	2271	717	550	3651	468.9	3049
JUIN	670	898	4133	673.1	3151	665	659	4095	576.8	3597
JUIL	522	531	2664	436.7	2299	199	148	875	110.0	564
AOUT	642	610	2221	421.5	1461	870	560	3670	499.5	3295
SEPT	819	768	2861	541.5	1999	504	597	3946	518.1	3439
OCT.	654	858	3164	651.9	2354	442	580	4190	494.9	3648
NOV.	744	826	3482	622.1	2653	796	812	4170	714.1	3446
DEC.	1006	1128	5252	809.4	3825	642	833	4167	719.4	3271
1977										
JANV	523	723	2242	561.5	1667	567	587	4626	524.6	4165
FEVR	619	552	1935	373.4	1312	444	525	3833	451.4	3294
MARS	687	701	2881	509.0	2089	765	792	5659	680.6	4805
AVR.	616	680	2330	497.6	1649	615	695	4576	622.3	4020
MAI	725	654	2444	475.2	1759	611	775	5212	709.0	4815
JUIN	959	900	3442	643.3	2261	644	667	4573	557.2	1650
JUIL	683	619	2097	508.3	1717	506	389	2659	323.8	2163
*AOUT	705	657	1743	490	1161	478	399	2139	331	1799
*SEPT	554	801	3478	563	2654	670	521	3706	402	2883
*OCT.	661	720	2505	529	1888	793	579	4627	495	4067
*NOV.	614	709	2253	533	1595	640	568	4324	499	3817

FABRICATIONS METALLIQUES (SUITE)

	CONSTRUCTIONS MECANIKES DIVERSES					APPAREILS DE LEVAGE, MANUTENTION ET DE PESAGE				
	COMMANDES	EXPEDITONS		EXPORTATIONS		COMMANDES	EXPEDITONS		EXPORTATIONS	
		1000000 F	1000000 F	(T)	1000000 F		(T)	1000000 F	1000000 F	(T)
1971	550	520	5756	163.2	1991	850	814	8311	478.0	4813
1972	573	588	5626	195.2	1867	921	896	8857	539.6	5275
1973	745	682	6878	247.0	2212	1052	1020	11226	619.9	7018
1974	971	865	7249	349.1	2693	1431	1400	13126	844.2	7809
1975	824	988	6631	402.5	2611	1634	1693	13741	1121.5	9377
1976	919	1007	6001	433.4	2511	1591	1642	12797	1091.7	8973
1976										
AVR.	888	894	6178	363.4	2461	1606	1668	12250	1120.7	8439
MAI	904	1053	5993	453.2	2423	1543	1623	12420	1112.2	8571
JUIN	931	1221	6593	565.8	2615	1920	1999	14951	1375.8	9968
JUIL	747	674	3721	295.9	1661	1372	1302	8739	810.4	5866
AOUT	792	869	5164	370.3	2187	1325	1362	19942	914.7	16389
SEPT	985	926	5911	377.4	2508	1385	1493	11346	943.0	7232
OCT.	1173	1027	6510	393.7	2919	1781	1899	13478	1269.0	9215
NOV.	867	922	5790	368.5	2470	1324	1330	9619	802.1	6223
DEC.	1106	1321	4895	579.0	3011	1974	2003	14407	1346.8	10442
1977										
JANV	1017	1004	6212	423.0	2653	1727	2011	12890	1098.1	8570
FEVR	1046	1024	6007	440.4	2558	1796	1852	12720	1299.6	9428
MARS	1188	1110	6513	450.2	2660	1977	1863	14912	1309.0	11038
AVR.	1229	1106	6018	466.3	2526	1775	1615	12604	1140.9	9287
MAI	911	999	5652	382.3	2416	1590	1560	12079	1027.7	8355
JUIN	1129	1225	7708	491.7	3217	1890	1695	13806	1110.5	9885
JUIL	708	625	3149	281.0	1982	1472	1243	10339	902.0	7963
*AOUT	937	1031	5883	407	2330	1511	1583	13062	904	8170
*SEPT	863	1076	5994	431	2585	1658	1673	13079	1084	9535
*OCT.	968	1116	6395	486	2847	1735	1578	12614	1038	8719
*NOV.	939	1062	7482	498	3950	1439	1505	11756	995	8294

	APPAREILS ET INSTALLATIONS POUR DIVERSES INDUSTRIES					CONSTRUCTION ELECTRIQUE				
	COMMANDES	EXPEDITONS		EXPORTATIONS		COMMANDES	EXPEDITONS		EXPORTATIONS	
		1000000 F	1000000 F	(T)	1000000 F		(T)	1000000 F	1000000 F	(T)
1971	1272	1281	16870	926.8	12672	4424	4229	28913	2311.1	11549
1972	1618	1673	19966	1184.7	15284	5841	5015	30545	2839.1	12715
1973	2069	1770	21118	1318.4	16523	6844	6073	36274	3392.9	14596
1974	2630	2328	21622	1683.9	16499	7975	7159	41227	4030.2	18378
1975	2355	2544	23243	1924.8	18041	9256	7781	36611	4326.1	17770
1976	2695	2730	23912	2170.0	19285	9378	8848	42342	5306.9	23134
1976										
AVR.	2658	2624	24461	2051.9	19261	10259	8545	48720	5138.6	29285
MAI	2696	2596	23350	2049.0	18326	8153	8367	40381	5176.7	21647
JUIN	2745	3074	26952	2402.0	21670	9881	10036	46421	5885.6	25777
JUIL	1610	1799	13802	1415.3	10827	5973	5668	24151	3350.3	13376
AOUT	2391	2423	20921	1906.9	16630	9107	7178	35337	4224.2	18331
SEPT	2648	2814	26123	2241.4	21128	9318	9767	46725	6148.8	25616
OCT.	2864	2589	24503	2009.5	19751	8958	9788	53187	5769.2	31118
NOV.	3186	2757	24508	2235.5	20434	8730	9627	43870	5880.2	23940
DEC.	3211	3295	26425	2687.4	21999	14553	11231	53109	6901.5	28563
1977										
JANV	2757	2615	24124	2141.8	20486	7606	8317	38091	5047.5	21632
FEVR	3951	2318	20618	1780.4	16985	9829	8937	53603	5472.4	21429
MARS	3383	3497	29745	2822.5	24398	9790	10112	44606	5880.5	23631
AVR.	2615	2628	21646	2092.0	17437	8806	8964	40727	5190.1	21537
MAI	3402	2626	19254	2048.4	16997	9032	9089	39139	5349.8	21672
JUIN	3047	3217	25115	2478.1	20129	10530	9805	44839	5434.1	22748
JUIL	2234	2599	18100	2082.5	15037	3479	3870	16511	2262.1	8167
*AOUT	2369	2423	18998	1858	15267	10039	9652	40705	5583	21520
*SEPT	3046	3596	29166	2897	24170	9499	9332	43054	5190	22365
*OCT.	3589	3139	26850	2507	22874	8277	9020	41527	5332	22610
*NOV.	3273	3161	25332	2636	21487	9144	9864	45867	5821	24596

FABRICATIONS METALLIQUES (SUITE)

	APPAREILS DE MESURE, DE LABORATOIRE ET ANALOGUES					ARMES ET MUNITIONS				
	COMMANDES	EXPEDITIONS		EXPORTATIONS		COMMANDES	EXPEDITIONS		EXPORTATIONS	
		1000000 F	1000000 F	(T)	1000000 F		(T)	1000000 F	1000000 F	(T)
1971	140	131	525	79.9	284	306	323	889	266.8	630
1972	137	133	513	77.5	316	286	322	684	295.7	524
1973	153	145	526	96.6	343	442	274	532	249.6	433
1974	224	181	527	121.7	347	804	453	925	420.5	785
1975	215	181	492	114.7	316	552	702	1630	637.6	1267
1976	232	185	520	113.5	341	1240	815	1909	737.0	1686
1976										
AVR.	206	200	594	121.6	377	1175	832	2172	781.2	2041
MAI	219	184	517	118.7	356	771	1026	2057	953.2	1884
JUIN	251	225	653	146.5	462	438	1034	3122	959.0	2817
JUIL	173	110	350	68.4	251	2615	618	909	595.3	859
AOUT	258	124	426	64.7	257	473	629	1556	577.2	1360
SEPT	241	235	652	156.2	445	376	845	1954	780.2	1555
OCT.	232	203	516	127.1	319	1532	823	1765	684.9	1518
NOV.	192	190	495	119.1	299	368	1054	2244	872.4	2085
DEC.	306	179	501	87.0	289	948	930	1791	830.3	1430
1977										
JANV	214	145	474	79.0	290	637	848	1860	743.5	1415
FEVR	191	174	514	96.6	326	271	1082	2805	941.4	2255
MARS	247	234	665	141.9	451	1571	1159	2573	1007.3	1973
AVR.	328	191	556	114.7	370	1861	733	1405	668.0	1145
MAI	234	193	557	112.1	360	651	841	2346	745.1	2087
JUIN	240	254	687	160.4	458	441	1530	3204	1344.7	2694
JUIL	201	124	343	73.9	243	172	275	57	231.6	12
*AOUT	205	180	503	106	327	917	666	1320	583	1155
*SEPT	235	214	580	132	393	1055	1008	2079	905	1855
*OCT.	276	241	644	162	464	751	1113	2670	996	2344
*NOV.	248	221	499	135	296	3178	1219	2608	1128	2291

	TOTAL				
	COMMANDES	EXPEDITIONS		EXPORTATIONS	
		1000000 F	1000000 F	(T)	1000000 F
1971	23659	23300	463577	14371.0	276994
1972	26013	26025	484238	16313.0	299486
1973	33112	30206	538164	18944.0	325118
1974	36672	34402	549068	21080.0	325940
1975	38221	37165	474425	23483.0	289838
1976	44964	43592	538593	29136.0	349810
1976					
AVR.	45118	44505	621225	30449.0	419326
MAI	43193	44508	547338	30714.0	362521
JUIN	45983	48482	595816	32632.0	389236
JUIL	30479	28617	383750	19202.0	249065
AOUT	43309	35033	455608	22638.0	283108
SEPT	45217	47655	590413	31977.0	375559
OCT.	47049	47139	581578	31478.0	381142
NOV.	43975	44068	514347	29547.0	331947
DEC.	59058	53258	588453	33648.0	366228
1977					
JANV	43309	42135	501369	28361.0	323332
FEVR	46207	43407	529439	29143.0	332192
MARS	52887	51367	637733	34584.0	417875
AVR.	46253	44640	537189	29745.0	350773
MAI	44876	44203	542147	28195.5	330084
JUIN	51614	52625	639221	33673.2	402411
JUIL	27173	26445	320613	18529.2	223494
*AOUT	40875	37949	465837	23415	278863
*SEPT	44702	48727	612698	31630	387628
*OCT.	49518	44965	538637	30096	356654
*NOV.	46310	46681	539985	32201	362399

INDUSTRIE DE LA TRANSFORMATION DES MATIERES PLASTIQUES (1)

	CONSOM- MATION DE MATIERES PRE- MIERES	LIVRAISONS									
		DEMI-PRODUITS									
		TUBES POUR CANA- LISATIONS ELEC- TRIQUES		TUBES ET TUYAUX		PROFILES (EXTRUDES)		PROFILES ALVEO- LAIRES (MOUSSE)		FEUILLES ET FILMS	
(T)	(T)	(MLN. F)	(T)	(MLN. F)	(T)	(MLN. F)	(T)	(MLN. F)	(T)	(MLN. F)	
1971	19564	141	4.1	1261	42.5	514	31.3	2469	131.7	2931	117.3
1972	23097	160	4.9	1491	50.8	614	36.1	2859	156.2	4505	188.4
1973	31693	182	5.3	1938	69.0	824	48.8	3256	169.9	5512	237.3
1974	32805	227	10.1	1961	96.8	770	55.6	2791	190.8	5678	325.9
1975	29197	183	8.3	1930	99.4	680	43.1	2617	181.4	4471	249.3
1976	33667	205	8.6	2408	121.5	853	52.4	3029	217.5	5582	344.2
1976											
AVR.	35331	203	7.5	2432	117.4	1083	55.7	2839	205.5	6465	390.7
MAI	32306	176	6.7	2214	107.1	1003	59.2	2708	195.0	4616	280.5
JUIN	37457	230	9.1	2836	139.1	1268	79.2	3378	228.7	5996	337.1
JUIL	21008	105	4.7	1436	73.1	556	38.7	1861	123.4	4331	239.8
AOUT	31840	240	10.1	2629	131.4	831	46.1	3225	215.6	4433	451.1
SEPT	38669	225	10.1	3077	145.4	879	57.8	3363	246.9	6599	363.4
OCT.	37244	220	9.9	2685	166.9	880	57.9	3206	232.5	6173	389.3
NOV.	35192	191	9.0	2467	119.7	752	50.7	3377	220.1	5892	346.0
DEC.	33588	156	7.3	2642	133.3	711	49.5	3387	224.6	5467	345.9
1977											
JANV	37868	253	9.9	2139	102.3	769	49.4	3417	218.3	5656	320.5
FEVR	37974	304	8.4	2213	110.6	897	55.3	3107	223.0	6416	386.6
MARS	45045	375	14.0	3128	160.5	1574	78.3	3209	248.7	7050	345.2
AVR.	36649	302	11.4	2722	147.1	749	57.8	2701	200.9	5247	353.4
MAI	40542	235	9.3	2242	124.6	755	60.3	2658	190.5	5954	303.7
JUIN	40563	306	12.6	2803	138.9	938	66.7	3214	241.7	6463	383.2
JUIL	22178	123	5.5	1175	71.1	603	42.6	1526	111.9	4753	287.5
*AOUT	35117	260	11.2	2448	123.0	817	55.8	2473	182.0	4399	272.5
*SEPT	39586	253	12.3	2725	129.0	880	61.2	5282	280.0	5923	353.5
*OCT.	36536	219	10.3	2544	121.6	888	62.4	3578	261.0	6696	353.6
*NOV.	34879	249		2366	105	803	58	3175	219	5808	362

INDUSTRIE DE LA TRANSFORMATION DES MATIERES PLASTIQUES (1) (SUITE)

	LIVRAISONS											
	DEMI-PRODUITS (SUITE)						PRODUITS FINIS					
	PLAQUES ONDULEES ET PLANES		AUTRES DEMI-PRODUITS		RESERVOIRS, FUTS, GROS RECIPIENTS, CONTAINERS ETC.		ARTICLES D'EMBALLAGE					
	(T)	(MLN F)	(T)	(MLN F)	(T)	(MLN F)	SACS		BOUTEILLES ET FLACONS		AUTRES	
(T)	(MLN F)	(T)	(MLN F)	(T)	(MLN F)	(T)	(MLN F)	(T)	(MLN F)	(T)	(MLN F)	
1971	366	19.0	567	61.4	85	6.7	3081	95.9	785	46.5	1573	83.2
1972	406	21.1	612	31.7	189	14.0	3675	101.6	931	52.9	1881	94.7
1973	529	29.4	1212	57.0	375	26.3	4374	134.0	1003	59.4	3021	155.3
1974	440	32.0	1649	85.4	308	30.0	4368	221.6	1072	97.8	3619	197.6
1975	507	32.8	1522	91.1	272	26.9	3530	155.7	919	79.2	3412	196.4
1976	682	44.8	1998	98.7	342	30.8	4158	177.0	1179	91.9	3489	267.2
1976												
AVR.	813	47.3	2238	97.7	486	39.0	4201	180.8	1281	118.7	3388	276.5
MAI	739	48.2	2193	85.8	190	18.6	4049	168.9	1044	76.9	3583	214.5
JUIN	769	42.7	2518	103.5	375	32.1	4646	201.4	1310	100.6	4214	239.6
JUIL	522	38.8	1667	56.5	109	12.4	3024	135.7	667	59.9	2820	180.6
AOUT	638	40.7	1495	76.6	332	29.3	3564	140.5	1111	90.3	3260	209.5
SEPT	651	40.3	2019	98.0	368	33.9	5512	213.5	1402	115.9	3654	230.3
OCT.	708	52.5	1997	92.9	401	38.6	4488	184.2	763	60.3	2957	227.4
NOV.	632	49.6	1873	87.6	315	37.0	4036	178.9	1896	130.6	2866	208.7
DEC.	576	51.5	1732	89.9	499	44.8	4101	183.7	1560	105.9	3842	274.2
1977												
JANV	570	43.3	2025	96.5	358	33.6	4840	205.8	1302	100.4	3533	250.7
FEVR	665	45.3	801	109.2	307	30.1	4965	210.5	1149	104.0	3460	257.1
MARS	1278	61.2	2713	124.2	408	39.1	4768	205.7	2233	150.3	3540	324.1
AVR.	779	60.0	1780	83.4	542	40.8	4854	220.9	982	85.0	3417	276.5
MAI	573	51.8	2091	95.4	340	33.9	4944	195.1	1343	111.7	3950	297.4
JUIN	705	56.9	2482	130.8	468	51.0	4114	146.0	2240	149.3	3503	305.4
JUIL	399	29.6	1577	69.9	177	16.9	2792	122.2	702	58.4	2286	206.6
*AOUT	582	84.6	1829	84.6	355	31.1	4405	174.5	1283	104.3	3128	270.8
*SEPT	719	55.5	1977	117.7	416	42.1	4556	185.2	2897	143.8	3246	272.3
*OCT.	680	60.4	1916	131.0	335	30.5	4495	184.5	1081	100.0	2593	265.7
*NOV.	647	55	1883	100	293	30	4548	193	1175	96	2748	242

(1) A PARTIR DE JANVIER 1973, LA SERIE N'EST PLUS STRICTEMENT COMPARABLE AUX CHIFFRES ANTERIEURS

INDUSTRIE DE LA TRANSFORMATION DES MATIERES PLASTIQUES (1) (SUITE)

	LIVRAISONS									
	PRODUITS FINIS									
	ARTICLES DE MENAGE, TOILETTE, HYGIENE, CAMPING, ETC...		ACCESSOIRES POUR LE BATIMENT OU LA DE- CORATION, MEUBLES ET PARTIES DE MEUBLES		ARTICLES DE SPORT, JEUX, JOUETS ET DISQUES		PIECES ET EQUIPE- MENT DE L'INDUSTRIE PIECES POUR LE MA- TERIEL DE TRANSPORT		PRODUITS DIVERS NON DENOMMES AILLEURS	
(T)	(MLN. F)	(T)	(MLN. F)	(T)	(MLN. F)	(T)	(MLN. F)	(T)	(MLN. F)	
1971	1255	106.7	2036	147.9	170	14.7	761	91.0	117.0	49.9
1972	1450	130.1	2092	131.2	236	20.0	1237	150.7	146.0	72.1
1973	1647	165.8	3395	203.1	256	21.0	1689	250.3	197.0	73.8
1974	1591	193.2	3429	242.2	261	22.0	1891	294.9	192.0	117.0
1975	1745	198.4	2529	228.1	354	29.8	1699	312.7	211.0	128.3
1976	1827	257.9	2405	229.4	193	29.3	1960	333.0	209.0	136.9
1976										
AVR.	1839	235.6	2596	215.8	218	17.5	1914	314.9	253.0	142.2
MAI	2036	236.1	2246	215.4	212	18.0	2210	422.1	120.0	102.5
JUIN	1980	273.2	2739	226.2	362	36.2	2215	358.0	239.0	120.0
JUIL	1349	135.4	1296	127.0	85	13.3	1131	202.2	132.0	110.8
AOUT	1448	176.3	2415	198.5	116	21.4	1747	300.0	201.0	82.9
SEPT	2090	297.8	2864	260.3	145	27.7	2336	417.1	193.0	175.0
OCT.	2095	306.0	2832	257.1	164	45.8	1786	359.6	153.0	144.6
NOV.	2054	303.6	2481	233.3	232	88.9	2455	389.7	321.0	154.0
DEC.	1660	357.4	2448	286.8	113	29.0	1895	326.1	146.0	162.5
1977										
JANV	1813	257.5	2201	212.9	196	18.0	2474	395.1	237.0	153.6
FEVR	1666	238.5	2741	279.6	176	14.4	1909	540.0	383.0	213.1
MARS	2990	309.6	2734	255.9	185	14.9	1761	491.0	308.0	377.0
AVR.	2005	288.1	2211	175.5	134	12.5	1833	336.2	196.0	181.2
MAI	2042	366.9	2646	218.4	48	7.1	1935	355.3	431.0	189.5
JUIN	2178	288.7	3077	261.5	89	9.4	2635	421.3	263.0	301.5
JUIL	1466	211.8	2105	275.9	69	5.5	952	262.1	167.0	166.1
*AOUT	1448	198.0	2993	246.9	33	6.4	1594	386.1	229.9	177.3
*SEPT	2224	315.9	2669	226.3	121	13.5	2119	362.9	231.4	235.7
*OCT.	2080	313.0	2427	190.2	99	11.5	1746	316.4	140.0	131.2
*NOV.	1980	300	2494	134	63	14	2240	385	275	196

(1) A PARTIR DE JANVIER 1973, LA SERIE N'EST PLUS STRICTEMENT COMPARABLE AUX CHIFFRES ANTERIEURS

**EXPEDITIONS DE L'INDUSTRIE DES FABRICATIONS METALLIQUES
ETABLISSEMENTS OCCUPANT 5 OUVRIERS OU PLUS**

	UNITE	TROISIEME TRIMESTRE 1976	QUATRIEME TRIMESTRE 1976	ANNEE 1976	PREMIER TRIMESTRE 1977	DEUXIEME TRIMESTRE 1977	TROISIEME TRIMESTRE 1977
ACIERIES DE MOULAGE ET FONDERIES DE FER							
PIECES EN FONTE D'ACIER (ACIER MOULE)	1000 F TONNE	888993 14370	1263635 18586	4797663 72935	1166896 19402	1321915 20195	877999 13659
FONTE D'HYDRAULIQUE	1000 F TONNE	47388 794	57308 1001	239908 3913	49098 726	59896 820	43468 596
FONTES SUR ALBUM	1000 F TONNE	37476 1528	51246 2051	165750 6907	56225 1949	70619 2314	76878 2247
LINGOTIERES ET CYLINDRES DE LAMINOIRS	1000 F TONNE	188843 4685	237183 5302	862074 20671	342350 21772	376766 23514	276491 17624
AUTRES FONTES SUR MOULE	1000 F TONNE	570447 17891	749076 23205	2682278 89734	667644 20662	708628 22182	595621 18838
RACCORDS ET AUTRES PIECES EN FONTE MAL- LEABLE	1000 F TONNE	3931 50	7740 103	27128 347	6388 77	5602 69	6771 70
REPARATIONS ET AUTRES TRAVAUX A FACON	1000 F	694	623	13675	6457	306	75
	1000 F TONNE	1737772 39318	2366811 50252	8788476 194507	2295058 64588	2543732 69094	1877303 53034
TREFILERIE, ETIRAGE, LAMINAGE A FROID ET PRODUITS DERIVES							
FILS TREFILES ET RONCES ARTIFICIELLES	1000 F TONNE	2425354 106955	3005305 129365	11472301 517023	3098572 135330	3024959 133606	2396449 108330
CLOUTERIE	1000 F TONNE	148733 5903	188954 8231	762676 32527	266219 10052	256246 9614	222654 8671
VISSERIE, PITONNERIE ET RIVETS	1000 F TONNE	135833 1445	173887 1744	645459 6938	175217 1684	175912 1554	124995 1139
CABLES, CORDAGES, ETC... NON ELECTRIQUES	1000 F TONNE	1148989 19584	1472628 24859	5402574 91346	1594105 24581	1520516 24606	1264811 20163
TOILES METALLIQUES	1000 F TONNE	236706 5697	253270 6014	1099924 27144	383357 9295	300804 7156	221387 5180
GRILLAGES, TREILLIS, CLOTURES EN METAUX COMMUNS	1000 F TONNE	535935 28185	536407 29107	2549437 136234	600935 30024	583756 31772	473216 27965
ACIERS ETIRES ET Tournes, PETITS PLATS A FROID, ETC...	1000 F TONNE	142647 9592	159774 11897	690548 49883	116500 8071	134049 10672	92918 7386
FEUILLARDS LAMINES A FROID	1000 F TONNE	606397 35497	723080 40774	2773172 170759	657484 34361	638694 35847	530640 30049
REPARATIONS ET AUTRES TRAVAUX A FACON	1000 F	1752	4923	17818	64	8294	2268
	1000 F TONNE	5382267 212858	6530228 251991	25413909 1031854	6892453 253398	6643230 254827	5329338 208883

EXPEDITIONS DE L'INDUSTRIE DES FABRICATIONS METALLIQUES
 ETABLISSEMENTS OCCUPANT 5 OUVRIERS OU PLUS(SUITE)

	UNITE	TROISIEME TRIMESTRE 1976	QUATRIEME TRIMESTRE 1976	ANNEE 1976	PREMIER TRIMESTRE 1977	DEUXIEME TRIMESTRE 1977	TROISIEME TRIMESTRE 1977
PROFILES, ESTAMPAGE, FORGE, RESSORTS							
BOULONNERIE	1000 F TONNE	250721 6885	326600 8805	1176268 32640	347213 9464	364978 10115	262409 7617
RESSORTS ET LAMES POUR VEHICULES AUTO- MORILES	1000 F TONNE	82829 2260	121186 3171	439201 11847	132563 3464	127677 3290	104875 2592
AUTRES RESSORTS ET LAMES	1000 F TONNE	88236 1217	93635 1360	403475 5795	137603 1916	128198 1818	94214 1337
TRAVAUX D'EMBOUTISSAGE	1000 F TONNE	38615 1379	51836 1254	214920 5447	40826 945	60999 1395	45721 976
TUBES HORS FEUILLARD, BANDES D'ACIER OU TOLFS	1000 F TONNE	740199 44128	661801 44456	2969111 197739	668686 43196	603032 39825	437131 29279
PROFILES A FROID	1000 F TONNE	602985 32689	659623 34620	2431605 132579	1048934 45075	1123711 49539	815845 36634
TOLFS PERFORES, METAL DEPLOYE ET AUTRES PRODUITS SEMI-OUVRES	1000 F TONNE	342931 18941	374241 23477	1585210 104843	442112 31587	412122 26481	343614 21589
PIECES FORGES, Y COMPRIS LES CHAINES	1000 F TONNE	132831 2601	207678 4526	748004 15707	260616 5867	266745 6363	146641 4024
PIECES ESTAMPES EN ACIER	1000 F TONNE	148832 3608	181053 4783	713011 18271	198857 5332	191380 5081	165485 3998
PIECES ESTAMPES EN METAUX NON FERREUX	1000 F TONNE	72690 700	118422 1117	326919 3183	67335 509	65884 461	67859 451
REPARATIONS ET AUTRES TRAVAUX A FACON	1000 F	252485	251604	1055717	56797	45497	36172
	1000 F TONNE	2753265 114407	3047679 127569	12063441 528051	3401542 147355	3390223 144368	2519966 108497
TRAVAIL DE LA TOLE ET FABRICATIONS METALLIQUES DIVERSES							
EMBALLAGES METALLIQUES LOURDS	1000 F TONNE	274965 9408	352285 10945	1279295 40587	466604 12337	520984 12999	328509 9150
EMBALLAGES METALLIQUES LEGERS	1000 F TONNE	1678235 44040	1671149 42564	6305735 164035	1841189 47386	1732962 49458	2139393 55152
TRAVAUX D'EMAILLAGE	1000 F	9302	21231	57701	13998	15004	10524
TRAVAUX DE GALVANISATION	1000 F	65395	116505	375990	114902	120012	110866
AUTRES TRAVAUX DE PROTECTION ET DE DECO- RATION	1000 F	204594	240474	916776	245233	240427	201024
ARTICLES DE MENAGE, D'HYGIENE ET D'ECONO- MIE DOMESTIQUE:							
-EN TOLE D'ACIER	1000 F TONNE	128577 832	158117 1048	587548 4012	138716 926	131197 893	125580 784
-EN ALUMINIUM	1000 F TONNE	13083 81	16076 102	62546 407	15841 107	14585 66	11794 56
-EN FIL	1000 F TONNE	43677 692	51201 766	207051 3356	53597 783	53397 691	42430 463
-AUTRES	1000 F TONNE	38415 296	55959 361	175144 1307	50886 493	49282 449	33818 304

EXPEDITIONS DE L'INDUSTRIE DES FABRICATIONS METALLIQUES
 ETABLISSEMENTS OCCUPANT 5 OUVRIERS OU PLUS(SUITE)

	UNITE	TROISIEME TRIMESTRE 1976	QUATRIEME TRIMESTRE 1976	ANNEE 1976	PREMIER TRIMESTRE 1977	DEUXIEME TRIMESTRE 1977	TROISIEME TRIMESTRE 1977
PLAQUES INDICATRICES, PUBLICITAIRES ET SIMILAIRES	1000 F TONNE	73913 354	98380 388	334400 1531	106150 483	124422 477	90534 496
AUTRES ARTICLES A DESTINATION NON INDUS- TRIELLE (MALLES, COFFRETS, JOUETS, ETC. ..)	1000 F TONNE	110691 901	154173 1194	555938 4030	138105 966	151352 1271	106158 923
PETITE CONSTRUCTION METALLIQUE ET PETITE CHARPENTE	1000 F TONNE	451535 13931	539667 15998	1987036 60212	568631 17573	571809 15693	471076 13505
PETITE CHAUDRONNERIE	1000 F TONNE	107734 2306	128093 2384	495946 9571	134971 2455	134715 2259	131221 2419
PIECES DIVERSES, FABRIQUEES EN SERIE, A DESTINATION AUTRE QUE MENAGERE	1000 F TONNE	270854 7803	325873 8671	1198653 36477	333069 9307	350463 10289	264421 7549
PETIT OUTILLAGE A MAIN	1000 F TONNE	49413 631	64963 808	238714 2912	79982 921	70306 757	55593 478
COUPELLERIE ET COUVERTS	1000 F TONNE	24463 55	31694 51	115669 243	29846 62	22340 42	19132 37
PETITS ARTICLES POUR LE VETEMENT, LE BUREAU, L'INDUSTRIE, ETC...	1000 F TONNE	267568 2562	342422 3131	1264790 11227	286710 1234	313768 1209	227762 842
REPARATIONS ET AUTRES TRAVAUX A FACON	1000 F	182498	228692	796400	212412	242495	211809
	1000 F TONNE	3994912 83872	4597454 88411	16455332 339907	4830842 95033	4859520 96553	4581644 92158
TOLES REVETUES							
FER BLANC	1000 F TONNE	1287533 76402	1323613 79967	5345167 319456	1969969 113747	1600366 89186	1581401 86091
TOLES ZINGUEES ONDULEES	1000 F TONNE	166604 13291	171502 11843	692286 50763	138747 10101	100553 7878	60314 5416
AUTRES TOLES ZINGUEES, TOLES AUTREMENT RETVUES, TRAVAUX A FACON	1000 F TONNE	1691893 98832	1742000 102139	7277138 446652	1558021 93232	1931709 121898	1555117 109285
	1000 F TONNE	3146030 188525	3237115 193949	13314591 816871	3666737 217080	3632628 218962	3196832 200792
ACCESSOIRES METALLIQUES DU BATIMENT							
LITS ET SOMMIERS METALLIQUES	1000 F TONNE	158742 3816	182695 4360	706104 16745	178896 4143	156663 3281	153788 2459
SIEGES METALLIQUES	1000 F TONNE	315893 4387	417777 5448	1459495 20423	344690 4485	351928 4534	307563 4092
MEUBLES DE BUREAU	1000 F TONNE	236550 5221	318405 6885	1162004 24704	331405 7074	347931 7556	252531 5370
COFFRES-PORTS	1000 F TONNE	54551 1124	68988 1377	240545 4935	72254 1462	70303 1370	68248 1323
MEUBLES POUR HOPITAUX; MOBILIER MEDICO- CHIRURGICAL	1000 F TONNE	32606 176	55079 231	124560 614	47972 187	62123 293	53930 200
MOBILIER SCOLAIRE	1000 F TONNE	28902 590	38535 725	140708 2931	27213 426	23996 296	31096 429
MOBILIER DE CUISINE	1000 F TONNE	107394 2359	90436 1985	396369 8716	89902 1932	105184 1945	88702 1499
AUTRES MEUBLES METALLIQUES, RAYONNAGES, ETC...	1000 F TONNE	374330 9365	402250 10121	1566758 38193	402948 9732	380046 8943	353693 8045

EXPEDITIONS DE L'INDUSTRIE DES FABRICATIONS METALLIQUES
 ETABLISSEMENTS OCCUPANT 5 OUVRIERS OU PLUS(SUITE)

	UNITE	TROISIEME TRIMESTRE 1976	QUATRIEME TRIMESTRE 1976	ANNEE 1976	PREMIER TRIMESTRE 1977	DEUXIEME TRIMESTRE 1977	TROISIEME TRIMESTRE 1977
PALETTES, CAISSES PALETTES, PLATES-FORMES, PETITS CONTAINERS, BAGS DE STOCKAGE ET DE MANUTENTION (2)	1000 F TONNE	28345 742	55078 1406	136341 3521	51863 1369	60276 2103	56432 1852
RESSORTS D'AMEUBLEMENT, CARCASSES, ACCESSOIRES	1000 F TONNE	55692 1270	64680 1421	238424 5239	57769 1215	58066 1130	36300 649
MENUISERIE METALLIQUE AUTRE QU'EN ALUMINIUM	1000 F TONNE	488362 8148	596525 9320	2022134 33485	623584 9955	615008 9379	503322 8091
MENUISERIE METALLIQUE EN ALUMINIUM	1000 F TONNE	706086 3257	975675 4416	3216489 15106	975985 4394	1112983 4736	903804 3739
FACADES, MURS-RIDEAUX, CHAMBRANLES ET CLOISONS METALLIQUES (3)	1000 F TONNE	315373 1851	397128 2323	1456565 8357	470613 3081	507238 2985	369495 2545
VOLETS METALLIQUES, GRILLES RETRACTILES, PERSIENNES	1000 F TONNE	159465 953	186442 1247	679194 4289	174914 1053	240771 1052	177120 999
FERRONNERIE ET DIVERS POUR LE BATIMENT (4)	1000 F TONNE	89969 907	124379 957	401508 4111	118812 1167	127495 1182	96999 1027
CHAUDIERES DE CHAUFFAGE CENTRAL	1000 F TONNE	324746 4266	396584 5124	1429586 18678	395296 4932	399043 4924	311815 3703
RADIATEURS DE CHAUFFAGE CENTRAL	1000 F TONNE	800588 21808	1023925 27427	3532133 100781	1010113 26187	1031713 25811	845681 19294
BRULEURS POUR CHAUFFAGE CENTRAL	1000 F TONNE	67470 148	83295 161	269691 589	77074 148	78423 152	59375 139
BOILERS ET VASES D'EXPANSION POUR CHAUFFAGE CENTRAL	1000 F TONNE	12250 114	13505 154	53430 536	11856 132	14703 123	13569 112
APPAR. DE CHAUF. ET DE CUISINE DOMEST.:							
-A COMBUSTIBLES SOLIDES (CHAUFFAGE ET CUISINE)	1000 F TONNE	129063 2344	142955 2864	575375 10951	136621 2399	134655 2437	164056 2964
-A COMBUSTIBLES LIQUIDES (CHAUFFAGE ET CUISINE)	1000 F TONNE	78580 690	94173 840	327387 2932	98565 869	66309 623	71988 695
APPAR. DE CHAUF. ET DE CUISINE DOMEST.:							
-A COMBUSTIBLES GAZEUX (CHAUFFAGE)	1000 F TONNE	274034 4120	323792 4795	1018099 13442	228144 3236	191744 2593	213357 3001
-A COMBUSTIBLES GAZEUX (CUISINE)	1000 F TONNE	7538 61	6959 61	34803 310	8293 67	12495 118	9922 81
-PIECES VENDUES SEPAREMENT Y.C. CHAUFFE-EAU ET CHAUFFE-BAINS NON ELECT. (1)	1000 F TONNE	87311 426	143401 694	435132 2067	131180 678	142281 747	108034 556
ARTICLES DE SERRURERIE	1000 F TONNE	57360 330	73577 452	268802 1844	67700 453	70822 422	55125 361
ARTICLES DE QUINCAILLERIE	1000 F TONNE	400585 4930	496287 6306	1801132 22986	494657 5539	516789 5629	418222 5056
ARTICLES SANITAIRES POUR LE BATIMENT (1)	1000 F TONNE	177876 2101	181321 2744	727433 9976	198507 2701	197221 2414	139773 1369
REPARATIONS ET AUTRES TRAVAUX A FACON	1000 F	101621	148449	518171	129837	147107	103156
	1000 F TONNE	5671282 85504	7102295 103844	24935872 376441	6956623 98996	7223516 96718	5967216 79650
PONTS, CHARPENTES, CHAUDRONNERIE ET CHAUDIERES							
PONTS ET ELEMENTS, CHARPENTES, PYLONES, HANGARS, PORTES D'ECLOSES, ETC...	1000 F TONNE	1251093 37196	1683487 48824	6019017 184538	1379062 36978	1873369 51678	1495509 38501
CHAUDRONNERIE NON SOUMISE A PRESSION	1000 F TONNE	254065 5616	449355 8635	1323719 28425	258732 5635	405832 8617	346495 7622
CADRES ET ETANCONS DE MINES	1000 F TONNE	49567 1547	82308 1563	192525 5398	131493 10555	133662 14856	66900 8972

(1) EN 1974 ET 1975, LES CHAUFFE-EAU ET CHAUFFE-BAINS NON ELECTRIQUES SONT COMPRIS DANS LA RUBRIQUE "ARTICLES SANITAIRES POUR LE BATIMENT"

(2) AVANT 1976, COMPRIS DANS LA RUBRIQUE "PETITE CONSTRUCTION METALLIQUE ET CHARPENTE"

(3) AVANT 1976, COMPRIS DANS LES RUBRIQUES "MENUISERIE METALLIQUE AUTRE QU'EN ALUMINIUM" ET "MENUISERIE METALLIQUE EN ALUMINIUM"

(4) AVANT 1976, COMPRIS DANS LA RUBRIQUE "MENUISERIE METALLIQUE AUTRE QU'EN ALUMINIUM"

EXPEDITIONS DE L'INDUSTRIE DES FABRICATIONS METALLIQUES
 ETABLISSEMENTS OCCUPANT 5 OUVRIERS OU PLUS(SUITE)

	UNITE	TROISIEME TRIMESTRE 1976	QUATRIEME TRIMESTRE 1976	ANNEE 1976	PREMIER TRIMESTRE 1977	DEUXIEME TRIMESTRE 1977	TROISIEME TRIMESTRE 1977
TUYAUTERIE NON SOUMISE A PRESSION, EN ACIER SOUDE, HORS TOLE	1000 F TONNE	15092 232	13027 198	60910 1039	14283 195	10385 143	11169 149
RECIPIENTS SOUDES, SOUMIS A PRESSION	1000 F TONNE	41458 775	65397 1140	310357 7407	53613 923	65247 999	51004 759
GENERATEURS DE VAPEUR:							
-CHAUDIERES A TUBES D'EAU ("MONOBLOC" EXCLUS)	1000 F TONNE	200648 1623	248077 1636	862442 4742	118034 777	396442 2856	151685 2359
-CHAUDIERES " MONOBLOC " A TUBES D'EAU ET A TUBES DE FUMEE	1000 F TONNE	56218 594	76335 719	283388 2226	55778 470	72295 650	70136 464
-AUTRES TYPES DE CHAUDIERES, Y COMPRIS CELLES DE RECUPERATION DE CHALEUR	1000 F TONNE	386009 585	454166 1229	1884892 3152	486001 913	720752 929	474481 593
APPAREILS AUXILIAIRES POUR GENERATEURS DE VAPEUR	1000 F TONNE	98055 1413	108396 1348	442519 5622	87599 1120	73969 441	118706 675
TUYAUTERIE: TUBES OUVERES, CONDUITES FORCEES	1000 F TONNE	361118 2872	422797 3478	1168378 11423	199078 3516	210058 2301	267627 4340
CHAUDRONNERIE SPECIALISEE POUR L'INDUS- TRIE PETROLIFERE ET LA PETROCHIMIE:							
-RESERVOIRS DE STOCKAGE	1000 F TONNE	224893 5863	402492 8256	1364611 37666	226939 5462	410549 12355	166705 4104
-DIVERS	1000 F TONNE	498893 4334	400256 3277	1613772 13350	233886 2042	228087 2204	275953 3323
REPARATIONS ET AUTRES TRAVAUX A FACON	1000 F	1351868	1266797	4846201	888001	1073283	972109
	1000 F TONNE	4788987 62560	5672890 80303	20372731 304388	4132499 68586	5673930 98029	4468479 71861
CONSTRUCTION NAVALE							
CONSTRUCTIONS MARITIMES	1000 F	1403171	2906697	7722029	208724	1977666	1068827
CONSTRUCTIONS FLUVIALES	1000 F	112230	45445	509241	63250	45688	65958
REPARATIONS MARITIMES	1000 F	565605	477848	2429770	415150	410033	439496
REPARATIONS FLUVIALES	1000 F	121408	247764	682988	150674	179624	224883
AUTRES REPARATIONS ET TRAVAUX A FACON	1000 F	227764	674563	1495128	332975	344004	211941
	1000 F TONNE	2430178	4352317	12839156	1170773	2957015	2011105
MATERIEL DE CHEMIN DE FER ET DE TRAMWAYS							
MATERIEL DE TRACTION, MATERIEL TRACTE	1000 F TONNE	822214 7361	765359 7921	3731858 38429	875765 8246	932789 7943	698407 5928
PARTIES, PIECES ET ACCESSOIRES DE MATE- RIEL ROULANT	1000 F TONNE	308868 3798	289172 5271	1252774 15819	319687 5711	253989 4584	222320 3607
MATERIEL FIXE ET ELEMENTS DE VOTES FER- REES	1000 F TONNE	14462 180	12799 227	53157 1011	10357 145	14224 109	13034 93
REPARATIONS ET AUTRES TRAVAUX A FACON	1000 F	9922	13445	44766	17762	15933	10899
	1000 F TONNE	1155466 11339	1080975 13419	5082555 55259	1223571 14102	1216935 12636	944660 9628

EXPEDITIONS DE L'INDUSTRIE DES FABRICATIONS METALLIQUES
 ETABLISSEMENTS OCCUPANT 5 OUVRIERS OU PLUS (SUITE)

	UNITE	TROISIEME TRIMESTRE 1976	QUATRIEME TRIMESTRE 1976	ANNEE 1976	PRMIER TRIMESTRE 1977	DEUXIEME TRIMESTRE 1977	TROISIEME TRIMESTRE 1977
AUTOMOBILE, CYCLE ET INDUSTRIES CONNEXES							
VEHICULES POUR LE TRANSPORT EN COMMUN DE PERSONNES	1000 F	321656	319393	1860695	387286	592216	293405
	TONNE	2172	2391	12650	2803	3317	2030
	PIECE	812	1056	4496	1194	1131	848
VOITURES PARTICULIERES :							
-JUSQUE 1000 CC	1000 F	3153600	3591313	15902382	3689608	3015976	2004334
	TONNE	28423	32119	138101	33375	27226	18376
	PIECE	39728	46825	200968	49028	39603	25651
-DE 1001 A 1500 CC	1000 F	8537266	11985490	40284308	12975569	12151721	9125105
	TONNE	69839	92480	330418	99279	91241	69157
	PIECE	84221	111513	396917	120157	109956	82968
-DE PLUS DE 1500 CC	1000 F	10857960	13621742	52993225	12972419	13661083	10431459
	TONNE	93008	117492	454867	112864	115688	90601
	PIECE	90784	114696	444308	110603	113734	89631
TRACTEURS ROUTIERS	1000 F	482347	792805	2652225	854939	940749	398192
	TONNE	2493	4187	13821	4966	5420	2375
	PIECE	481	798	2673	835	937	397
VEHICULES AUTOMOBILES POUR LE TRANSPORT DE MARCHANDISES :							
-JUSQUE 2 TONNES	1000 F	1081974	1593175	5772173	1617533	1359437	978987
	TONNE	10795	15656	57669	16664	13212	9951
	PIECE	11039	16585	60876	16045	13286	9973
-DE PLUS DE 2 TONNES	1000 F	633225	970680	3853226	904846	1021684	621746
	TONNE	6484	9254	37725	8644	8902	6293
	PIECE	1232	1751	7063	1518	1514	1057
VEHICULES AUTOMOBILES A USAGES SPECIAUX	1000 F	96972	157304	513631	169325	191542	129042
	TONNE	737	1164	3697	1401	1392	1029
CHASSIS AVEC MOTEUR, ORGANES, PIECES DE- TACHEES ET ACCESSOIRES D'AUTOMOBILES	1000 F	3816877	5251716	18031435	5236822	5559164	4899856
	TONNE	42438	60099	202844	61715	66330	55661
CARROSSERIES DE VEHICULES AUTOMOBILES	1000 F	595021	874267	2925774	1117595	994868	683385
	TONNE	4719	6406	23536	6489	6659	4381
BENNES FIXES ET BASCULANTES	1000 F	339374	191010	885938	202923	281634	198651
	TONNE	3248	2364	10484	2856	2846	2035
ROULOTTES ET CARAVANES	1000 F	167165	277216	1264636	328679	316836	165210
	TONNE	1356	1727	8285	2024	1973	1138
REMORQUES	1000 F	41547	53308	189858	44904	31731	23391
	TONNE	255	287	1363	351	309	238
SEMI-REMORQUES ET CONTAINERS	1000 F	549221	662472	2161990	658345	729039	552142
	TONNE	6953	10439	29547	7669	8785	7740
CYCLOMOTEURS ET MOTOCYCLETTES (SIDE-CARS COMPRIS), VELOCIPEDES, TRIPORTEURS ET ANALOGUES	1000 F	483076	369069	1646799	446333	496792	406996
	TONNE	5398	4120	17453	4834	5105	4180
	PIECE	104715	76675	367931	97032	110732	87149
CADRES DE VELOCIPEDES	1000 F	14346	12871	55481	15359	16036	10921
	TONNE	109	93	471	99	108	76
PARTIES ET PIECES DETACHEES DE CYCLES ET MOTOCYCLES	1000 F	117537	135520	518588	159851	158434	112148
	TONNE	1444	1728	6828	2025	2051	1236

EXPEDITIONS DE L'INDUSTRIE DES FABRICATIONS METALLIQUES
 ETABLISSEMENTS OCCUPANT 5 OUVRIERS OU PLUS(SUITE)

	UNITE	TROISIEME TRIMESTRE 1976	QUATRIEME TRIMESTRE 1976	ANNEE 1976	PREMIER TRIMESTRE 1977	DEUXIEME TRIMESTRE 1977	TROISIEME TRIMESTRE 1977
VOITURES D'ENFANTS; LEURS PARTIES ET PIECES DETACHEES	1000 F TONNE	17804 149	21665 178	89457 762	21736 176	23362 190	19630 145
AUTRES VEHICULES ET VOITURETTES (POUR INVALIDES, MALADES, ETC...)	1000 F TONNE	14780 46	15007 50	58434 180	15835 45	17158 56	10648 43
REPARATIONS ET AUTRES TRAVAUX A FACON	1000 F	465554	654846	2423802	596470	679345	544382
	1000 F TONNE	31787302 280066	41560869 362234	154084057 1350701	42416377 368279	42238807 360810	31609630 276685
MACHINES MOTRICES, MATERIEL PNEUMATIQUE, HYDRAULIQUE, FRIGORIFIQUE ET AERAIQUE							
MOTEURS DIESEL ET A EXPLOSION (AUTRES QUE POUR VEHICULES ET CYCLES)	1000 F TONNE	1420664 8717	2038259 12060	7476068 44175	2050660 11929	2597621 15258	1349844 7325
AUTRES MOTEURS, TURBINES ET MACHINES MO- TRICES	1000 F TONNE	452438 305	861179 1232	2369905 2086	269587 235	342158 185	242266 54
OUTILLAGE PNEUMATIQUE, Y COMPRIS LES POMPES A AIR ET A VIDE ET LES COMPRES- SEURS DE TOUT GENRE	1000 F TONNE	1740920 6420	1896535 6731	7602100 27657	1961331 6867	1893578 6620	1796474 5952
POMPES A LIQUIDES :							
-MANUELLES	1000 F TONNE	20850 91	19457 101	66996 336	19647 130	9781 124	7155 55
-VOLUMETRIQUES	1000 F TONNE	85993 759	98310 748	343655 2733	87717 521	116831 713	99588 521
-CENTRIFUGES	1000 F TONNE	270104 1470	317523 1821	1202590 6785	315396 2010	236288 1145	277013 1274
-AUTRES	1000 F TONNE	21427 123	21862 123	73543 444	20547 141	36764 223	28389 103
-PARTIES ET PIECES DETACHEES	1000 F TONNE	172775 968	157727 727	633564 3330	197806 954	199222 789	136691 586
TRANSMISSIONS OLEO-HYDRAULIQUES ET PNEU- MATIQUES	1000 F TONNE	70874 223	87513 248	297562 900	61148 203	49736 178	48390 207
MATERIEL FRIGORIFIQUE INDUSTRIEL	1000 F TONNE	192084 727	272439 791	985341 3325	282810 746	269456 867	266148 876
MATERIEL FRIGORIFIQUE COMMERCIAL ET RE- FROIDISSEURS DE LAIT	1000 F TONNE	309428 2454	309738 2832	1260548 10241	348294 3155	412540 3631	342584 3030
GROUPES MONOBLOCS ET INSTALLATIONS DE CONDITIONNEMENT D'AIR	1000 F TONNE	163737 814	286861 856	749707 3362	254401 1537	375707 2179	315577 1794
VENTILATEURS ET INSTALLATIONS DE VENTI- LATION INDUSTRIELLE	1000 F TONNE	234659 1933	373636 2278	1087890 8358	231391 1755	257362 1865	207334 1530
GENERATEURS D'AIR CHAUD	1000 F TONNE	33314 267	98042 712	209467 1665	102943 326	90071 185	119694 348
AEROTHERMES ET AUTRE MATERIEL AERAIQUE DE CHAUFFAGE A AIR CHAUD	1000 F TONNE	127763 924	232832 1202	657474 4136	24589 205	30029 131	27988 153
APPAREILS ET INSTALLATIONS POUR LA FIL- TRATION, L'EPURATION, LE DEPOUSSIERAGE; INSTALLATIONS DE SECHAGE	1000 F TONNE	101400 606	116196 681	418411 2692	89841 636	127615 846	89979 667
REPARATIONS ET AUTRES TRAVAUX A FACON	1000 F	185327	285936	868959	323000	408479	317077
	1000 F TONNE	5603757 26801	7474045 33143	26303780 122225	6641108 31350	7453238 34939	5672191 24475

**EXPEDITIONS DE L'INDUSTRIE DES FABRICATIONS METALLIQUES
 ETABLISSEMENTS OCCUPANT 5 OUVRIERS OU PLUS (SUITE)**

	UNITE	TROISIEME TRIMESTRE 1976	QUATRIEME TRIMESTRE 1976	ANNEE 1976	PREMIER TRIMESTRE 1977	DEUXIEME TRIMESTRE 1977	TROISIEME TRIMESTRE 1977
MACHINES-OUTILS ET INDUSTRIES CONNEXES							
MACH.-OUTILS POUR TRAVAIL DES METAUX :							
-PAR ENLEVEMENT DE COPPEAUX OU PAR ABRASION (Y COMPRIS MACHINES-OUTILS A MAIN)	1000 F TONNE	438202 1081	544026 1438	2098938 5654	420850 1126	478378 1377	420546 1255
-PAR DEFORMATION ET MACHINES-OUTILS SPECIALES	1000 F TONNE	515518 3224	1053654 6080	2905212 19767	371865 2565	434412 2916	365148 2743
MACHINES-OUTILS POUR LE TRAVAIL DU BOIS, DE L'EBONITE, DU LIEGE, DES OS	1000 F TONNE	105890 408	153636 563	559656 2175	131346 468	166561 672	165015 659
OUTILS ET ACCESSOIRES DE MACHINES-OUTILS, OUTILLAGE DIAMANTÉ	1000 F TONNE	783213 3012	978545 3785	3522108 14061	965124 2886	981818 2778	1045143 2532
REPARATIONS ET AUTRES TRAVAUX A FACON	1000 F TONNE	66107	81805	301904	86995	94477	84231
MATERIEL TEXTILE							
MACHINES ET APPAREILS POUR LA PREPARATION, LE CARDAGE, LA FILATURE, LE RETORDAGE, LE BORINAGE, ETC...	1000 F TONNE	1908930 7725	2811666 11866	9387818 41657	1976180 7045	2155646 7743	2080083 7189
MACHINES ET APPAREILS POUR LE TISSAGE, LA BONNETERIE, LA BRODERIE, LA COUTURE, ETC...	1000 F TONNE	227482 1056	489094 2676	1384967 7097	171769 769	315583 1501	293151 1477
MACHINES ET APPAREILS POUR LE BLANCHIMENT, LA TEINTURE, L'APPRET ET LE FINISSAGE	1000 F TONNE	499640 3192	758060 5028	2534954 17618	809304 6568	835644 5761	394479 2840
PARTIES, PIECES DETACHEES ET ACCESSOIRES DE MACHINES TEXTILES	1000 F TONNE	44017 82	58881 201	195534 501	85986 430	75333 263	76629 365
GARNITURES DE CARDES	1000 F TONNE	341037 2960	668954 3069	1796348 12483	561856 4581	589249 4890	364532 3114
MACHINES DE BLANCHISSERIE INDUSTRIELLE ET DE NETTOYAGE A SEC	1000 F TONNE	49750 284	69589 481	229988 1443	71757 457	73873 472	48411 332
REPARATIONS ET AUTRES TRAVAUX A FACON	1000 F TONNE	105486 916	137526 1070	534286 4223	157669 1310	142013 1218	113322 578
CONSTRUCTIONS MECANIKES DIVERSES							
REDUCTEURS, MULTIPLICATEURS ET VARIATEURS DE VITESSE	1000 F TONNE	1305184 8490	2224955 12525	6838371 43365	1904300 14115	2094571 14105	1321823 8706
AUTRES ENGRENAGES ET ORGANES DE TRANSMISSION	1000 F TONNE	440678 3111	487221 3392	1943288 13583	552152 3120	541450 3525	477029 2775
ROBINETTERIE INDUSTRIELLE ET SPECIALE :							
-EN ACIER	1000 F TONNE	100807 895	130737 1147	494122 4563	143907 1126	152796 1145	138437 943
-EN FONTE	1000 F TONNE	82954 194	102276 257	439916 1108	109935 321	105410 263	97342 290
-EN METAUX NON FERREUX	1000 F TONNE	47081 587	61286 735	227275 2797	49574 587	75997 901	37303 488
	1000 F TONNE	31326 258	32641 250	127430 959	41898 315	47865 347	29675 224

EXPEDITIONS DE L'INDUSTRIE DES FABRICATIONS METALLIQUES
 ETABLISSEMENTS OCCUPANT 5 OUVRIERS OU PLUS(SUITE)

	UNITE	TROISIEME TRIMESTRE 1976	QUATRIEME TRIMESTRE 1976	ANNEE 1976	PREMIER TRIMESTRE 1977	DEUXIEME TRIMESTRE 1977	TROISIEME TRIMESTRE 1977
ROBINETTERIE DE BATIMENT	1000 F TONNE	153389 902	177532 1013	666042 3872	201586 1099	185859 931	157560 835
RACCORDS ET ANALOGUES	1000 F TONNE	88275 795	148853 1535	499925 4969	170768 1700	154595 1498	136549 1248
MECANIQUE GENERALE ET DECOLLETAGE	1000 F TONNE	1167479 6516	1672015 8768	6020416 33060	1415685 8583	1563561 8541	1262943 6999
MATERIEL DE LUTTE CONTRE L'INCENDIE	1000 F TONNE	208096 1366	249950 1846	917182 6143	213739 1526	239797 1697	187446 1252
REPARATIONS ET AUTRES TRAVAUX A FACON	1000 F	148552	207842	753388	238780	214305	246358
	1000 F TONNE	2468627 14624	3270253 18943	12088984 71054	3138024 18377	3281635 18848	2770642 15054
MATERIEL DE LEVAGE, DE MANUTENTION, DE PESAGE ET DE GENIE CIVIL							
TREUILS, CARESTANS, PALANS, CRICS ET VERRINS	1000 F TONNE	83495 1326	65830 553	311740 5700	85361 589	71759 531	61232 398
GRUES FIXES, PONTS ROULANTS, PONTS PORTATIQUES ET SIMILAIRES	1000 F TONNE	162487 1353	215740 1976	816161 7570	376864 2798	224290 1655	150433 1418
GRUES MOBILES	1000 F TONNE	33218 269	33123 227	147395 1120	28329 223	29327 230	27502 211
ASCENSEURS, ESCALIERS ROULANTS ET SIMILAIRES (SAUF MATERIEL DE CHANTIER)	1000 F TONNE	424203 2888	566550 3890	1981360 14124	536162 4105	443929 3200	514389 3269
ENGINS DE MANUTENTION	1000 F TONNE	747638 7696	711648 6871	3095605 29697	716224 6884	694431 7886	738126 8344
BALANCES, PONTS ET AUTRES APPAREILS ET INSTRUMENTS DE PESAGE	1000 F TONNE	138179 376	143065 344	582634 1600	118798 314	124532 314	106425 330
MATERIEL DE GENIE CIVIL	1000 F TONNE	2127293 25438	2967544 22717	10830352 90994	3078770 24886	2790194 23656	2361902 20681
REPARATIONS ET AUTRES TRAVAUX A FACON	1000 F	447876	528398	1939994	786003	516560	535386
	1000 F TONNE	4164389 39326	5231998 36578	19705241 150805	5726511 39799	4895022 37472	4495395 34651
EQUIPEMENTS SPECIFIQUES ET INSTALLATIONS INDUSTRIELLES COMPLETES							
- POUR INDUSTRIES EXTRACTIVES ET CONNEXES	1000 F TONNE	202944 2066	191614 2118	623465 6633	107286 1531	108418 930	114806 569
- POUR INDUSTRIES ALIMENTAIRES	1000 F TONNE	468084 4092	505432 6054	1716900 15621	364781 3475	556499 4250	426260 3294
- POUR BOULANGERIE, PATISSERIE, CHARCUTERIE, BOUCHERIE, DEBITS DE BOISSONS ET GRANDES CUISINES	1000 F TONNE	227602 1444	292151 1902	1046833 6862	282705 1466	324546 1635	258172 1159
- POUR INDUSTRIES CHIMIQUES	1000 F TONNE	421754 2672	472739 3118	1876420 12878	402209 2524	480378 3093	440441 2575
- POUR LE CONDITIONNEMENT ET L'EMBALLAGE ET LA DISTRIBUTION AUTOMATIQUE	1000 F TONNE	214483 1018	316108 948	1117061 5223	252997 911	357324 797	228514 454
- POUR LA FABRICATION ET LE TRAVAIL DU VERRE ET DES OUVRAGES EN VERRE	1000 F TONNE	97855 319	114781 381	460248 1414	138021 346	104371 395	112330 470
- POUR L'INDUSTRIE DU PAPIER, DU CARTON, DE L'IMPRIMERIE ET DES ARTS GRAPHIQUES	1000 F TONNE	220028 856	238303 591	797940 2732	189228 367	185537 337	194364 348

EXPEDITIONS DE L'INDUSTRIE DES FABRICATIONS METALLIQUES
ETABLISSEMENTS OCCUPANT 5 OUVRIERS OU PLUS(SUITE)

	UNITE	TROISIEME TRIMESTRE 1976	QUATRIEME TRIMESTRE 1976	ANNEE 1976	PREMIER TRIMESTRE 1977	DEUXIEME TRIMESTRE 1977	TROISIEME TRIMESTRE 1977
- POUR L'INDUSTRIE DU CAOUTCHOUC ET DES MATIERES PLASTIQUES	1000 F TONNE	59386 149	57309 195	329015 940	56070 124	73791 191	49356 112
- POUR L'INDUSTRIE SIDERURGIQUE ET LA FONDERIE	1000 F TONNE	147088 1866	184975 1532	930428 8266	165894 1676	131771 1282	181998 1347
- POUR LES INDUSTRIES DES MINERAUX NON METALLIQUES (1)	1000 F TONNE	154991 1593	408204 2306	977561 8702	175304 3022	267649 2968	436768 3869
- POUR LES INDUSTRIES NON DENOMMEES AILLEURS (2)	1000 F TONNE	141183 371	255774 870	734832 2087	320725 1481	289274 1330	314345 1313
REPARATIONS ET AUTRES TRAVAUX A FACON	1000 F	268573	285296	1013565	263615	302361	240609
	1000 F TONNE	2623997 16436	3322686 20015	11624268 70858	2718835 16923	3181919 17208	2997963 15510
TRACTEURS ET MACHINES AGRICOLES							
TRACTEURS, MATERIEL DE TRAVAIL DU SOL ET POUR SEMIS, PLANTATION, DISTRIBUTION D'ENGRAIS ET PROTECTION DES CULTURES	1000 F TONNE	2680208 29751	3307216 36825	12647111 140234	3816531 39752	3342613 32426	3339095 33583
MATERIEL DE RECOLTE ET DE BATTAGE, DE SELECTION ET DE CONDITIONNEMENT APRES RECOLTE ET DIVERS	1000 F TONNE	1696234 14247	1976771 18234	8340929 74363	1851570 17552	1893219 16299	2092992 16657
REPARATIONS ET AUTRES TRAVAUX A FACON	1000 F	31394	35116	140743	43382	46585	46466
	1000 F TONNE	4407836 43998	5319103 55059	21128783 214597	5711483 57304	5282417 48725	5478553 50240
APPAREILS DE MESURE NON ELECTRIQUES, DE LABORATOIRE ET ANALOGUES							
COMPTEURS DE GAZ, COMPTEURS D'EAU ET AUTRES APPAREILS DE MESURE	1000 F TONNE	157901 1006	179672 1033	721061 4273	207322 1237	224869 1354	151436 968
MACHINES A ECRIRE, DE BUREAU, STATISTI- QUES, COMPTABLES, ETC...- AUTRES APPA- REILS DE FINE MECANIQUE, ET DIVERS	1000 F TONNE	271110 422	340388 479	1295028 1962	292679 416	351248 357	314371 461
REPARATIONS ET AUTRES TRAVAUX A FACON	1000 F	39615	51320	200981	53158	63043	54482
	1000 F TONNE	468626 1428	571380 1512	2217070 6235	553159 1653	639160 1711	520289 1429

(1) BRIQUETTERIES, INDUSTRIES CERAMIQUES, TRAVAIL DE LA PIERRE ET DU MARBRE,
CIMENTERIES, FABRICATION DE LA CHAUX ET DU PLATRE

(2) Y COMPRIS LES FOURS INDUSTRIELS A COMBUSTIBLES ET LEURS BRULEURS

EXPEDITIONS DE L'INDUSTRIE DES FABRICATIONS METALLIQUES
 ETABLISSEMENTS OCCUPANT 5 OUVRIERS OU PLUS (SUITE)

	UNITE	TROISIEME TRIMESTRE 1976	QUATRIEME TRIMESTRE 1976	ANNEE 1976	PREMIER TRIMESTRE 1977	DEUXIEME TRIMESTRE 1977	TROISIEME TRIMESTRE 1977
ARMES ET MUNITIONS							
ARMES DE CHASSE, DE TIR, A ALARME, DE GUERRE, DE DEFENSE ET SIMILAIRES, Y C. LES TRAVAUX A FACON ET LES REPARATIONS	1000 F TONNE	2091505 4415	2807288 5800	9776214 22905	3087908 7238	3104799 6958	1950261 3416
INDUSTRIE AERONAUTIQUE							
AVIONS ET AUTRES ENJINS VOLANTS, Y COM- PRIS LES TRAVAUX A FACON ET LES REPARA- TIONS	1000 F TONNE	812489	1236107	3997545	1099073	1050042	678038
MATERIEL ELECTRIQUE D'EQUIPEMENT							
MACHINES ELECTRIQUES ROTATIVES	1000 F TONNE	435133 1676	811102 3050	2333629 9325	611483 2210	710981 2585	782931 1459
TRANSFORMATEURS INDUSTRIELS	1000 F TONNE	913587 9967	1277246 10575	4119163 43575	859601 10468	978654 11955	749881 7947
CONVERTISSEURS STATIQUES - CONDENSATEURS INDUSTRIELS - ELECTRO-AIMANTS	1000 F TONNE	123650 296	132459 348	594483 1399	165172 306	153680 262	131510 299
APPAREILLAGE ELECTRIQUE INDUSTRIEL :							
-HAUTE TENSION	1000 F TONNE	163127 745	219006 1206	730758 3818	182199 245	219900 285	186710 239
-BASSE TENSION (Y COMPRIS LES RELAIS)	1000 F TONNE	562087 2971	664355 3294	2599636 11625	785309 4406	758376 4067	618398 3173
ENSEMBLES PREFABRIQUES HAUTE ET BASSE TENSION	1000 F TONNE	326566 1860	498522 2881	1646846 9831	404448 1940	439981 2092	438669 1742
APPAREILS DE COMMANDE, POTENTIOMETRES ET RHEOSTATS	1000 F TONNE	112992 179	137201 203	588618 825	132332 231	143791 197	128617 156
FOURS INDUSTRIELS ET DE LABORATOIRE	1000 F TONNE	201797 2261	242452 2870	885105 11151	217759 3035	227182 3205	212665 2996
MACHINES ET APPAREILS DE SOUDAGE ET DE DECOUPAGE	1000 F TONNE	114520 770	128583 758	467077 2689	67208 254	99329 361	71368 465
ELECTRODES ET AUTRES PRODUITS D'APPORT	1000 F TONNE	184785 5560	231561 6610	866568 25314	215029 5761	244398 6797	191980 4887
ISOLANTS POUR L'ELECTRICITE	1000 F TONNE	88509 360	107121 453	413435 1808	116248 453	110723 424	80407 287
FILS ET CABLES ELECTRIQUES - TUBES POUR CANALISATIONS	1000 F TONNE	2045779 28903	2372851 34720	8831138 133647	2158019 30679	2258195 30037	1944579 27464
MATERIEL D'ECCLAIRAGE INDUSTRIEL ET PU- BLIC	1000 F TONNE	363078 2512	478941 3179	1734302 11986	434979 2922	456866 3037	377771 2518
AUTRE MATERIEL ELECTRIQUE D'EQUIPEMENT	1000 F TONNE	168019 842	169130 865	803311 3505	239925 1293	225324 1213	174989 912
REPARATIONS ET AUTRES TRAVAUX A FACON	1000 F TONNE	1270778	1697931	6121113	1186989	1410750	1275524
TELECOMMUNICATIONS, ELECTRONIQUE PROFES- SIONNELLE, AUTOMATION							
APPAREILS ET INSTALLATIONS DE TELECOMMU- NICATIONS POUR LA TELEPHONIE ET LA TE- LEGRAPHIE	1000 F TONNE	4042175 2990	5689851 4577	20125716 14866	5477211 3252	5581973 3618	4085623 2486
APPAREILS ET INSTALLATIONS D'EMISSIION ET DE TRANSMISSION POUR TELECOMMUNICATIONS	1000 F TONNE	500894 138	423111 156	1727131 619	389364 292	283900 246	248659 92

EXPEDITIONS DE L'INDUSTRIE DES FABRICATIONS METALLIQUES
 ETABLISSEMENTS OCCUPANT 5 OUVRIERS OU PLUS(SUITE)

	UNITE	TROISIEME TRIMESTRE 1976	QUATRIEME TRIMESTRE 1976	ANNEE 1976	PREMIER TRIMESTRE 1977	DEUXIEME TRIMESTRE 1977	TROISIEME TRIMESTRE 1977
APPAREILS ELECTRIQUES DE SIGNALISATION ACOUSTIQUE ET VISUELLE	1000 F TONNE	129921 240	322775 240	1023048 954	258963 366	285680 226	279811 281
INFORMATIQUE ET CONTROLE INDUSTRIEL	1000 F TONNE	773090 132	728229 91	3105250 687	709484 177	648960 115	710785 127
APPAREILS D'ELECTRICITE MEDICALE ET TOUTES AUTRES APPAREILS A RADIATIONS	1000 F TONNE	534468 249	788556 282	2362418 965	507050 204	689056 252	700387 350
COMPOSANTS ACTIFS ET PASSIFS	1000 F TONNE	1379884 30	1881664 29	6325361 122	1681803 21	1755009 23	1153820 18
ELECTRONIQUE PROFESSIONNELLE	1000 F TONNE	513154 155	632271 168	2202511 594	480748 113	517584 91	457817 87
REPARATIONS ET AUTRES TRAVAUX A FACON	1000 F	458459	759583	2358104	701398	649870	590198
	1000 F TONNE	8332055 3814	11226040 5543	39229539 18807	10206021 4425	10412032 4571	8227100 3441
MATERIEL ELECTRIQUE DE CONSOMMATION ELECTRONIQUE POUR LE GRAND PUBLIC							
PETIT MATERIEL D'INSTALLATION	1000 F TONNE	384355 4671	501840 5942	1848458 21618	572748 6652	537454 6028	428255 5033
APPAREILS ELECTRODOMESTIQUES - APPAREILS TOURNANTS	1000 F TONNE	101555 412	125504 499	449527 1891	107798 459	112875 438	83560 322
MACHINES A LAVER, A USAGE DOMESTIQUE	1000 F TONNE PIECE	116270 736 40150	148972 910 54565	522993 3340 182558	131736 838 44617	114306 741 43629	105349 580 35184
APPAREILS ELECTROTHERMIQUES DOMESTIQUES	1000 F TONNE	261625 1682	407525 2875	1259008 8646	264658 1733	274072 1822	272058 1793
RECEPTEURS DE TELEVISION (PORTATIFS, DO- MESTIQUES "NOIR ET BLANC" ET "COULEUR")	1000 F TONNE PIECE	1993393 4829 111808	3071500 9147 170339	9951951 26026 557747	2743282 6938 156872	2638365 7310 140952	2299513 5486 125444
RECEPTEURS DE RADIO DE TOUTS GENRES, ELECTROPHONES, ENREGISTREURS, PICK-UP ET TOURNE DISQUES(1)	1000 F TONNE PIECE	2374948 13657 433690	3205430 17777 476737	10776995 61928 1725789	3022475 16643 488924	2616301 16185 453411	2048923 13071 401347
ARTICLES DE LUSTRIERIE, LEURS PARTIES ET PIECES	1000 F TONNE	282725 1780	370329 2492	1351556 8903	261431 1712	302308 1771	393881 2245
AUTRES ARTICLES D'ECLAIRAGE INTERIEUR	1000 F TONNE	599581 1375	908569 1793	2973763 6297	863965 1458	864859 1448	694784 1039
PILES ET ACCUMULATEURS	1000 F TONNE	717908 10980	983790 15083	3255218 51246	919915 13496	945918 14078	741317 10544
AUTRE MATERIEL N.D.A.	1000 F TONNE	230744 259	326495 219	1105382 990	302601 269	376699 1265	146148 226
REPARATIONS ET AUTRES TRAVAUX A FACON	1000 F	144045	202106	720628	192502	201102	168992
	1000 F TONNE	7207149 40381	10252060 56737	34215479 190885	9383111 50198	8984259 51086	7382780 40339
TOTAL GENERAL	1000 F TONNE	111316593 1344669	144464485 1600705	523098474 6222270	136908888 1640047	141351906 1661880	113447290 1360182

(1) LES ELECTROPHONES, ENREGISTREURS, PICK-UP ET TOURNE-DISQUES NE SONT PAS REPRIS DANS LE NOMBRE DE PIECES

PRODUCTION NETTE D'ELECTRICITE (MILLIONS DE KWH) (1)

	PAR CATEGORIE DE PRODUCTEURS			D'APRES LA NATURE DES CENTRALES			TOTAUX			TOTAL ABSORBE PAR LES RESEAUX PLUS LES PERTES
	EN VUE DE LA DISTRIBUTION PUBLIQUE		AUTOPRODUCTEURS INDUSTRIELS	CENTR. THERMIQUES		CENTRALES HYDRAULIQUES	PRODUCTION	IMPORTATIONS	EXPORTATIONS	
	ENTREPRISES PUBLIQUES	ENTREPRISES PRIVEES		EQUIPEES DE CHAUDIERES	EQUIPEES DE MOTEURS A COMBUST. INTERNE					
1971	55	1778	793	2565	49	13.0	2626	89.1	130.3	2592
1972	59	2048	865	2873	52	51.9	2972	130.0	174.7	2927
1973	74	2312	874	3145	64	51.2	3260	137.5	200.4	3197
1974	92	2378	927	3262	78	56.6	3397	213.1	240.2	3370
1975	76	2432	741	3149	63	35.5	3248	351.3	422.3	3176
1976	75	2873	805	3663	61	27.5	3752	270.0	550.2	3472
1976										
AVR.	69	2854	737	3577	63	19.2	3659	271.6	510.3	3420
MAI	59	2833	798	3617	58	14.7	3689	203.1	698.8	3194
JUIN	53	2694	778	3446	49	29.7	3525	241.3	557.8	3208
JUIL	36	2634	689	3302	36	21.5	3359	191.1	742.9	2808
AOUT	52	2592	753	3329	46	23.1	3398	175.0	476.4	3096
SEPT	79	3041	848	3880	64	25.1	3969	144.1	679.6	3433
OCT.	82	2785	854	3623	72	26.3	3721	301.5	344.2	3679
NOV.	106	2876	868	3738	87	24.2	3850	436.2	447.1	3839
DEC.	133	3037	822	3851	98	43.4	3992	466.9	371.6	4087
1977										
JANV	129	3534	351				4013	434.9	406.9	4041
FEVR	108	3158	309				3575	470.2	393.7	3651
MARS	110	3651	342				4103	458.2	628.7	3933
AVR.	89	3403	316				3808	449.8	641.1	3616
MAI	79	3307	298				3684	394.2	621.7	3457
JUIN	75	3120	306				3501	501.9	546.7	3456
JUIL	42	2656	274				2972	433.4	506.9	2898
*AOUT	67	2836	293				3195	377.6	326.6	3246
*SEPT	77	3227	301				3606	435.4	569.8	3471
*OCT.	89	3499	331				3919	374.5	614.4	3679
*NOV.	106	3639	363				4108	413.6	625.7	3896
DEC.								459.2	704.6	
1978										

DISTRIBUTION D'EAU

	VOLUME D'EAU CAPTE	VOLUME D'EAU CEDE PAR DES TIERS	TOTAL	VOLUME D'EAU CEDE A D'AUTRES SOCIETES ET PERTES	VOLUME DISPONIBLE POUR LA DISTRIBUTION
	(1.000 M3)	(1.000 M3)	(1.000 M3)	(1.000 M3)	(1.000 M3)
1971	37906	7507	45412	11254	35622
1972	39041	8072	47113	11398	35714
1973	41731	8747	50478	12512	37966
1974	43073	8985	52058	13511	38546
1975	44041	9051	53092	13788	39304
1976	46556	10017	56573	14387	42186
1976					
AVR.	46133	9787	55921	14060	41860
MAI	48841	10208	59049	14767	44282
JUIN	50745	10758	61502	15413	46089
JUIL	46838	10694	57532	14773	42759
AOUT	49282	10688	59970	15233	44738
SEPT	45507	9778	55285	13920	41364
OCT.	46193	9984	56178	14168	42010
NOV.	45494	9348	54842	13894	40948
DEC.	44129	10552	54681	14997	39685
1977					
JANV	48154	10561	58715	14508	44207
FEVR	43072	9086	52158	12528	39630
MARS	46994	9947	56941	13789	43151
AVR.	45506	9518	55024	13170	41855
MAI	47547	9837	57384	13930	43454
JUIN	46822	9731	56553	13625	42928
JUIL	45134	9952	55086	13823	41263
*AOUT	46855	10582	57437	14209	43228
*SEPT	46327	10371	56698	13959	42739
*OCT.	47262	10573	57835	14178	43656

(1) SOURCE: ADMINISTRATION DE L'ENERGIE, FEDERATION PROFESSIONNELLE DES PRODUCTEURS ET DISTRIBUTEURS D'ELECTRICITE DE BELGIQUE

III. EMPLOI

A. PERSONNEL RECENSE DANS LES ETABLISSEMENTS ASSUJETTIS A UNE STATISTIQUE MENSUELLE D'ACTIVITE INDUSTRIELLE

	UNITE (1)	MOYENNE MENSUELLE 1976	JUILLET 1977	AOUT 1977	SEPTEMBRE 1977	OCTOBRE 1977	NOVEMBRE 1977
INDUSTRIES EXTRACTIVES							
MINES DE HOUILLE : PRESENTS (2)	EMPL.	958	887	881	878	870	843
	OUVR.	18328	14151	16112	16361	17584	17489
	100 H.	3792	2158	3230	3513	3498	3502
MINES DE HOUILLE : INSCRITS (3)							
-A) BELGES	EMPL.						
	OUVR.	12723	12283	12310	12287	12086	12132
	100 H.						
-B) ETRANGERS	EMPL.						
	OUVR.	11969	11190	11020	10976	10576	10564
	100 H.						
CARRIERES	EMPL.	761	736	727	736	708	
	OUVR.	3450	3254	3379	3474	3235	
	100 H.	4639	2386	5168	5320	4590	
CHAUX, CALCAIRE ET DERIVES	EMPL.	833	833	827	810	825	
	OUVR.	3515	3388	3373	3301	3288	
	100 H.	4831	3093	4844	4902	4671	
INDUSTRIES ALIMENTAIRES							
CONFITURE	EMPL.	206	189	169	157	167	
	OUVR.	710	904	568	571	638	
	100 H.	1034	1141	821	978	990	
MARGARINE	EMPL.	984	955	957	968	956	
	OUVR.	818	821	844	853	862	
	100 H.	1127	762	1168	1215	1218	
HUILES VEGETALES ET ANIMALES	EMPL.	456	468	463	456	461	
	OUVR.	936	825	887	858	867	
	100 H.	1439	833	1266	1305	1250	
ALIMENTS COMPOSES POUR ANIMAUX	EMPL.	1758	1704	1703	1691	1689	1676
	OUVR.	3814	3697	3691	3562	3626	3598
	100 H.	5804	4510	5197	5362	5330	5318
AUTRES INDUSTRIES ALIMENTAIRES (4)	EMPL.	5229	5542	5597	5634	5611	5597
	OUVR.	19834	19035	20413	20347	19821	19822
	100 H.	27144	18040	27761	29192	28319	27243
INDUSTRIE DU TABAC	EMPL.	1501	1482	1488	1487	1511	1489
	OUVR.	6076	5859	5878	5864	5894	5888
	100 H.	7713	3519	7787	8243	7700	7716
INDUSTRIE TEXTILE							
1. FILATURE:							
- COTON: COTON FIN (5)	EMPL.	530	1	492	479	479	471
	OUVR.	5659	1	4973	4844	4822	4783
	100 H.	2614	1	2895	4980	1671	1757
- CARDES FILEUSES (5)	EMPL.	21	1	19	17	18	6
	OUVR.	270	1	179	177	178	186
	100 H.	24	1	24	25	24	26
- COCONS (5)	EMPL.	87	83	83	107	125	76
	OUVR.						
	100 H.	4	2	4	4	4	3

- (1) LES UNITES PORTENT RESPECTIVEMENT SUR LE NOMBRE D'EMPLOYES ET D'OUVRIERS INSCRITS SUR L'ETAT DE PAIEMENT COMPRENANT LE 15 DU MOIS AINSI QUE SUR LE NOMBRE D'HEURES-OUVRIERS (X100)
(2) IL S'AGIT DU NOMBRE DE PRESENCES PAR JOUR OUVRE ET DU NOMBRE DE POSTES EFFECTUES
(3) OUVRIERS INSCRITS A LA FIN DE L'ANNEE OU DU MOIS
(4) A L'EXCLUSION, EN PARTICULIER, DE L'ABATTAGE DU BETAIL, DES LAITERIES, BEURRERIES, FROMAGERIES, DE LA MEUNERIE, DES BOULANGERIES ET PATISSERIES, DES FABRIQUES DE SUCRE. LE PERSONNEL OCCUPE DANS CES ACTIVITES EST REPRIS AU TABLEAU B CI-APRES
(5) IL S'AGIT POUR CES BRANCHES DE CENTAINES DE MILLIERS DE BROCHES-HEURES POUR LES FILATURES DE COTON FIN ET LES CARDES FILEUSES, LES CHIFFRES DU MOIS D'AOUT COUVRENT EGALEMENT LE MOIS DE JUILLET

III. EMPLOI

A. PERSONNEL RECENSE DANS LES ETABLISSEMENTS ASSUJETTIS A UNE STATISTIQUE
MENSUELLE D'ACTIVITE INDUSTRIELLE (SUITE)

	UNITE (1)	MOYENNE MENSUELLE 1976	JUILLET 1977	AOUT 1977	SEPTEMBRE 1977	OCTOBRE 1977	NOVEMBRE 1977
1. FILATURE:							
- LAINE CARDEE	EMPL.	297	282	279	282	281	
	OUVR.	2376	2293	2298	2289	2268	
	100 H.	3167	1132	2805	4260	2987	
- LAINE PEIGNEE	EMPL.	969	915	908	900	886	
	OUVR.	6452	6022	5918	5801	5769	
	100 H.	8046	2656	6629	7659	6971	
- LIN ET CHANVRE (2)	EMPL.	77	77	77	78	78	210
	OUVR.	1150	1006	999	975	952	1136
	100 H.	61	27	33	46	41	151
- JUTE	EMPL.	93	90	90	90	91	91
	OUVR.	1632	1352	1381	1324	1314	1311
	100 H.	2199	976	1394	1801	1400	1525
- FILATURE ET CORDERIE DE FIBRES DURES	EMPL.	73	64	63	62	61	
	OUVR.	656	527	530	509	500	
	100 H.	799	531	438	580	562	
2. TISSAGE							
	EMPL.	4728	4581	4528			
	OUVR.	26470	24575	24208			
	100 H.	34493	18805	22151			
3. BONNETERIE							
	EMPL.	1385	1255	1251	1172	1168	
	OUVR.	11543	10163	10195	10156	10107	
	100 H.	13992	4431	12261	13564	12995	
4. AUTRES INDUSTRIES:							
- LAVAGE ET CARBONISAGE DE LA LAINE	EMPL.	67	65	65	65	65	65
	OUVR.	550	525	528	517	498	498
	100 H.	664	288	605	644	545	530
- PEIGNAGE DE LA LAINE	EMPL.	136	133	133	133	131	131
	OUVR.	995	885	889	874	864	865
	100 H.	1257	171	116	98	86	87
- FILETERIES (4)	EMPL.	211	1	183	183	178	176
	OUVR.	525	1	538	541	527	520
	100 H.	609	1	819	626	573	659
- OUATE	EMPL.	108	109	108	109	110	111
	OUVR.	476	470	464	460	473	464
	100 H.	658	558	367	676	652	651
- FEUTRE	EMPL.	115	108	109	106	106	
	OUVR.	607	539	522	513	523	
	100 H.	742	182	738	640	589	
- RUBANERIE	EMPL.	217	207	206	210	210	
	OUVR.	1300	1181	1192	1154	1135	
	100 H.	1698	702	129	154	149	
CHAUSSURES, VETEMENT ET CONFECTION							
CHAUSSURES	EMPL.	328	272	271	273	270	269
	OUVR.	3186	2674	2753	2677	2616	2591
	100 H.	3730	1276	3511	3325	2961	2808
PANTOUFLS	EMPL.	40	31	29	29	29	28
	OUVR.	468	424	425	402	395	422
	100 H.	590	306	574	561	509	485
GANTERIES MARQUINERIES ET ARTICLES EN CUIR N.D.A.	EMPL.	246	256	252	256		
	OUVR.	1680	1426	1493	1497		
	100 H.	2227	446	2048	2184		
VETEMENT ET CONFECTION (3)	EMPL.	5957	5216	5299	5204	5157	
	OUVR.	47833	41287	42004	41751	41334	
	100 H.	57636	20906	51001	57514	51626	

(1) CF NOTE (1) PAGE PRECEDENTE

(2) CF NOTE (5) PAGE PRECEDENTE

(3) PERSONNEL DES ETABLISSEMENTS OCCUPANT 5 OUVRIERS OU PLUS. VOIR EGALEMENT TABLEAU B

(4) LES CHIFFRES DU MOIS D'AOUT COUVRENT EGALEMENT LE MOIS DE JUILLET

III. EMPLOI

A. PERSONNEL RECENSE DANS LES ETABLISSEMENTS ASSUJETTIS A UNE STATISTIQUE
MENSUELLE D'ACTIVITE INDUSTRIELLE (SUITE)

	UNITE (1)	MOYENNE MENSUELLE 1976	JUILLET 1977	AOUT 1977	SEPTEMBRE 1977	OCTOBRE 1977	NOVEMBRE 1977
BOIS, PAPIER							
BOIS ET INDUSTRIES CONNEXES (2)	EMPL.	4549	4636	4720	4613		
	OUVR.	33024	31378	31799	31692		
	100 H.	46162	19053	41610	47296		
MEUBLES	EMPL.	2327	2339	2387	2381		
	OUVR.	17003	16454	16484	16416		
	100 H.	24064	8577	22371	25191		
SIEGES	EMPL.	719	829	830	749		
	OUVR.	6031	5513	5557	5522		
	100 H.	8154	2993	7090	7841		
MENUISERIE	EMPL.	442	459	472	459		
	OUVR.	3135	3387	3405	3459		
	100 H.	4339	3061	4551	5267		
BOISSELLERIE	EMPL.	219	229	240	235		
	OUVR.	1706	1259	1586	1596		
	100 H.	2220	697	1439	1773		
CAISSERIE ET TONNELLERIE	EMPL.	144	153	155	157		
	OUVR.	987	917	895	914		
	100 H.	1396	754	1194	1297		
CONTREPLAQUES, PANNEAUX BLOCS OU PAN- NEAUX LAMELLES, PANNEAUX COMPRIMES	EMPL.	501	440	444	436		
	OUVR.	2932	2693	2700	2610		
	100 H.	4256	2339	3301	4093		
AUTRES ACTIVITES	EMPL.	197	187	192	196		
	OUVR.	1230	1155	1172	1175		
	100 H.	1734	6312	1664	1834		
PAPIER (PRODUCTION)	EMPL.	1627	1733	1735	1712	1705	1705
	OUVR.	6492	6053	6050	6071	6028	6057
	100 H.	9195	5602	8435	9083	7897	8713
PAPIER (TRANSFORMATION)	EMPL.	3377	3013	3063	3017	3018	3050
	OUVR.	10669	10057	10071	9938	9943	9909
	100 H.	14584	7195	13700	14882	13860	13606
TANNERIE	EMPL.	226	227	221	227	222	217
	OUVR.	1427	1340	1271	1309	1296	1265
	100 H.	1971	720	1753	1881	1758	1707
CAOUTCHOUC	EMPL.	1898	1897	1900	1911	1898	1909
	OUVR.	5460	5310	5318	5285	5276	5264
	100 H.	7430	2064	7527	8169	7548	6961
INDUSTRIES CHIMIQUES							
SAVON	EMPL.	2648	2633	2642	2660	2617	2687
	OUVR.	2652	3018	2925	2870	2858	2857
	100 H.	3594	2758	4127	4429	4233	4084
AUTRES INDUSTRIES CHIMIQUES (3)	EMPL.	18052	16800	16654	1679		
	OUVR.	28488	28478	28471	29205		
	100 H.	36165	29328	37792	40438		
INDUSTRIES DES DERIVES DU PETROLE ET DU CHARBON							
RAFFINERIES DE PETROLE	EMPL.	1217	1248	1254	1253	1252	1249
	OUVR.	1637	1653	1649	1663	1667	1666
	100 H.	2133	1900	2077	2410	2442	2382
AGGLOMERES DE HOUILLE	EMPL.	5	5	5	5	5	
	OUVR.	52	37	38	36	36	
	100 H.	84	15	32	62	58	
COKERIES	EMPL.	400	377	385	382	380	380
	OUVR.	2980	2925	2896	2878	2751	2725
	100 H.	4243	3747	3902	4008	4024	3956

(1) CF NOTE (1) PAGE PRECEDENTE

(2) CF NOTE (3) PAGE PRECEDENTE

(3) CF NOTE (3) PAGE PRECEDENTE; Y COMPRIS L'INDUSTRIE DE L'AZOTE

III. EMPLOI

A. PERSONNEL RECENSE DANS LES ETABLISSEMENTS ASSUJETTIS A UNE STATISTIQUE
MENSUELLE D'ACTIVITE INDUSTRIELLE (SUITE)

	UNITE (1)	MOYENNE MENSUELLE 1976	JUILLET 1977	AOUT 1977	SEPTEMBRE 1977	OCTOBRE 1977	NOVEMBRE 1977
INDUSTRIE METALLURGIQUE							
SIDERURGIE EXCEPTE LES USINES PRODUISANT UNIQUEMENT DES ACIERS DE MOULAGE	EMPL. OUVR. 100 H.	9711 44883 61480	9216 41857 45098	9163 41511 90511	9136 41615 56232	8936 39447 51803	8901 38870 53585
SIDERURGIE USINES PRODUISANT UNIQUEMENT DES ACIERS DE MOULAGE	EMPL. OUVR. 100 H.	468 2110 2679	453 1884 825	451 2014 2634	430 2016 2518	434 1895 2220	431 1885 2178
METAUX NON FERREUX ET LEURS ALLIAGES	EMPL. OUVR. 100 H.	4229 14402 19587	3989 13405 12275	3975 13111 17028	3952 13147 18702	3957 13088 17805	
FABRICATIONS METALLIQUES (2)	EMPL. OUVR. 100 H.	75710 245428 325731	74685 239653 164644	75038 236027 300599	74900 234765 335370	74624 233882 321348	
ACIERIES DE MOULAGE	EMPL. OUVR. 100 H.	791 3230 4328	861 3243 1903	851 3347 5160	796 3180 4243	810 2938 3764	
FONDERIES DE FER	EMPL. OUVR. 100 H.	744 4377 5648	696 3885 1897	703 3886 5195	620 3786 5296	631 3809 4848	
TREFILERIE, ETIRAGE, LAMINAGE A FROID, ETC...	EMPL. OUVR. 100 H.	2538 13126 16551	2496 12410 9300	2488 12408 13148	2479 12322 15589	2467 12269 15311	
FORGE, ESTAMPE, GROS EMBOUTISSAGE ET INDUSTRIES CONNEXES	EMPL. OUVR. 100 H.	1080 4537 5962	1066 4363 2050	1072 4436 5607	1082 4370 6351	1065 4408 5837	
TRAVAIL DE LA TOLE ET FABRICATION METAL- LIQUES DIVERSES	EMPL. OUVR. 100 H.	2356 12629 17122	2406 13081 8669	2319 12369 17291	2337 12451 18335	2267 12054 16849	
ACCESSOIRES METALLIQUES DU BATIMENT	EMPL. OUVR. 100 H.	4495 17077 22994	4325 16418 7868	4382 16603 22887	4302 16309 24659	4365 16466 23268	
PONTS, CHARPENTES, CHAUDRONNERIES ET CHAUDIERES	EMPL. OUVR. 100 H.	3207 11581 15647	3497 11398 9191	3156 10849 14526	3514 11363 16708	3365 11211 16184	
CONSTRUCTION NAVALE	EMPL. OUVR. 100 H.	2297 9307 12034	2300 8414 6410	2341 8666 12098	2336 8371 11248	2311 8561 11039	
MATERIEL DE CHEMIN DE FER ET TRAMWAYS	EMPL. OUVR. 100 H.	700 2174 3128	759 2210 1019	733 2128 3565	727 2156 3399	753 2218 3177	
AUTOMOBILE, CYCLE ET INDUSTRIES CONNEXES	EMPL. OUVR. 100 H.	8132 48036 66644	8296 48823 41054	8288 48919 55488	8314 49248 74125	8274 49183 70864	
MACHINES MOTRICES, PNEUMATIQUES ET HY- DRAULIQUES	EMPL. OUVR. 100 H.	4004 7929 10701	3762 7525 5410	3726 7634 10507	3792 7589 11159	3861 7704 11099	
MACHINES-OUTILS ET INDUSTRIES CONNEXES	EMPL. OUVR. 100 H.	2317 6204 7950	2046 3318 3800	2092 5464 6932	2046 5339 7933	2070 5381 7493	
MACHINES TEXTILES ET ACCESSOIRES	EMPL. OUVR. 100 H.	1270 4390 5787	1245 4182 2376	1259 4238 4460	1240 4166 4839	1241 4189 4517	

(1) CF NOTE (1) PAGE PRECEDENTE

(2) PERSONNEL DES ETABLISSEMENTS OCCUPANT 5 OUVRIERS OU PLUS. VOIR EGALEMENT NOTE (2) PAGE 42

III. EMPLOI

A. PERSONNEL RECENSE DANS LES ETABLISSEMENTS ASSUJETTIS A UNE STATISTIQUE
MENSUELLE D'ACTIVITE INDUSTRIELLE (SUITE)

	UNITE (1)	MOYENNE MENSUELLE 1976	JUILLET 1977	AOUT 1977	SEPTEMBRE 1977	OCTOBRE 1977	NOVEMBRE 1977
INDUSTRIE METALLURGIQUE							
CONSTRUCTIONS MECANIKES DIVERSES	EMPL.	2599	2498	2563	2612	2631	
	OUVR.	8196	7427	7733	7817	7828	
	100 H.	10688	5073	10510	11536	11089	
APPAREILS DE LEVAGE, MANUTENTION ET PES- AGE	EMPL.	3431	3368	3338	3285	3357	
	OUVR.	8296	8113	8066	7983	8229	
	100 H.	11316	7631	10907	11884	11281	
APPAREILS ET INSTALLATIONS POUR DIVERSES INDUSTRIES	EMPL.	5339	4949	5227	5049	5003	
	OUVR.	14385	14010	14575	14183	14022	
	100 H.	19543	11124	19477	20567	19886	
CONSTRUCTION ELECTRIQUE	EMPL.	26345	25943	26185	26159	25905	
	OUVR.	56927	52489	52339	52108	51494	
	100 H.	73444	34560	65991	70331	68871	
APPAREILS DE MESURE, DE LABORATOIRE, ETC ...	EMPL.	685	626	648	637	650	
	OUVR.	1597	1462	1490	1447	1470	
	100 H.	2069	874	2000	2223	2046	
ARMES ET MUNITIONS	EMPL.	1912	1976	2000	1988	1996	
	OUVR.	8284	7838	7694	7620	7526	
	100 H.	10076	2927	10254	10717	9894	
INDUSTRIE AERONAUTIQUE	EMPL.	1468	1570	1667	1585	1602	
	OUVR.	3145	3044	2983	2957	2922	
	100 H.	4101	1508	4397	4230	4030	
INDUSTRIES DES PRODUITS MINERAUX NON METALLIQUES							
TERRE CUITE	EMPL.	436	432	422	413	429	446
	OUVR.	4308	4358	4483	4337	4335	4228
	100 H.	6186	3733	6606	6844	6437	6195
VERRE	EMPL.	4417	4310	4291	4280	1280	4262
	OUVR.	16136	15711	15734	15608	15516	15405
	100 H.	21797	14213	20119	22193	21084	20904
CIMENT	EMPL.	929	940	941	939	933	931
	OUVR.	2488	2432	2427	2542	2547	2531
	100 H.	3414	2743	3292	3600	3554	3460
CERAMIQUE	EMPL.	964	931	925	934	916	916
	OUVR.	4904	4656	4612	4582	4534	4531
	100 H.	6409	3311	5679	6640	6058	5991
TRANSFORMATION DES MATIERES PLASTIQUES (2)	EMPL.	3808	4019	4057	4008	4040	
	OUVR.	14016	14133	14037	14066	14068	
	100 H.	19432	10575	19546	20253	19196	
CONSTRUCTION (3)							
-TRAVAUX PUBLICS:							
- GROS-ŒUVRE	EMPL.						
	OUVR.	49676	47422	49692	49143	48833	
	100 H.	71033	34326	82248	86358	78887	
- PARACHEVEMENT	EMPL.						
	OUVR.	4328	4310	4508	4530	4590	
	100 H.	6774	3031	7029	7978	7680	
-TRAVAUX PRIVES:							
- GROS-ŒUVRE	EMPL.						
	OUVR.	48143	45752	46501	47469	46811	
	100 H.	69157	35041	78245	82942	75013	
- PARACHEVEMENT	EMPL.						
	OUVR.	18533	18417	19961	19442	19355	
	100 H.	28149	13659	30760	33965	31167	
-TOTAL:	EMPL.	16565	16563	16869	16868	17291	
	OUVR.	120680	115901	120662	120584	119589	
	100 H.	175113	86057	198281	211244	192748	
ELECTRICITE (4)	EMPL.	11944					
	OUVR.	6043					
	100 H.	8363					
DISTRIBUTION DE GAZ (5)	EMPL.	3851	5151	5184	5178		
	OUVR.	1384					
	100 H.	1					
DISTRIBUTION DE L'EAU	EMPL.	2693	2753	2782	2778	2783	2790
	OUVR.	4749	4685	4746	4725	4735	4730
	100 H.	7203	6980	7051	7343	7219	7008

(1) CF NOTE (1) PAGE PRECEDENTE

(2) PERSONNEL DES ETABLISSEMENTS OCCUPANT 5 OUVRIERS OU PLUS

(3) ENTREPRISES OCCUPANT 20 OUVRIERS OU PLUS EN CF QUI CONCERNE LE GROS-ŒUVRE (GNIF CIVIL, TRAVAUX
ROUTIERS ET TRAVAUX DE BATIMENT) ET 10 OUVRIERS OU PLUS POUR LE PARACHEVEMENT

(4) NON COMPRIS LE PERSONNEL DES AUTOPRODUCTEURS INDUSTRIELS

(5) Y COMPRIS LE PERSONNEL DES USINES A GAZ ET DES CENTRALES GAZIERES

B. PERSONNEL RECENSE DANS LES ETABLISSEMENTS INDUSTRIELS OCCUPANT 10 OUVRIERS OU PLUS (1)

	UNITE (1)	MOYENNE MENSUELLE 1976	JUILLET 1977	AOUT 1977	SEPTEMBRE 1977	OCTOBRE 1977	NOVEMBRE 1977
INDUSTRIES MANUFACTURIERES							
1. INDUSTRIES ALIMENTAIRES (2)	EMPL.	5555	5809	5803	5682	5667	5676
	OUVR.	18174	18069	18055	17916	18495	18449
	100 H.	26463	19909	24596	26648	27431	27809
2. FABRICATION DES BOISSONS	EMPL.	4906	4823	4817	4799	4746	4719
	OUVR.	13243	13239	12942	12546	12513	12481
	100 H.	19472	17159	18152	18026	17413	17240
3. FABRICATION DE FILS ET FIBRES ARTIF. ET SYNTH., PREPARATION DE MAT. TEXTILES (AUTRES QUE LA LAINE) ET DIVERS	EMPL.	2140	1287	1292	1266	1254	1245
	OUVR.	10759	7427	7297	7361	7027	7140
	100 H.	14252	4989	7563	9832	9055	9293
4. CONFECT. (FABRICATION DE SACS, DE MATELAS, REPARATIONS, ETC...)	EMPL.	273	275	276	273	266	263
	OUVR.	984	933	951	949	893	901
	100 H.	1310	540	1149	1312	1142	1199
5. SCIERIES ET PREPARATION DU BOIS	EMPL.	41	37	37	37	37	38
	OUVR.	225	296	298	287	289	269
	100 H.	288	314	442	522	445	415
6. IMPRIMERIE, RELIURE PHOTOGRAPHIE ET INDUSTRIES CONNEXES	EMPL.	7485	7235	7010	6998	7044	7054
	OUVR.	17982	16938	17041	16919	16943	16923
	100 H.	25658	15457	23374	25686	25436	25097
7. INDUSTRIES DES GUIRS ET PEAUX (A L' EXCLUSION DU TANNAGE), PREPARATION DES PELLETERIES ET CONFECT. DE FOURRURES	EMPL.	136	123	120	121	119	119
	OUVR.	805	686	633	693	676	681
	100 H.	1048	336	730	947	896	922
8. INDUSTRIES CHIMIQUES (3)	EMPL.	7429	6985	7005	7186	7264	7294
	OUVR.	6750	6566	6576	6850	6905	6942
	100 H.	9263	5102	7940	10259	9644	9340
9. INDUSTRIES DES MINERAUX NON METAL. A L'EXCLUS. DES BRIQUETERIES, TUILERIES, VERRERIES ET DE L'INDUS. DE LA CERAMI.	EMPL.	2683	2575	2535	2561	2470	2534
	OUVR.	13465	12906	12958	13020	12319	12766
	100 H.	18411	7547	20662	19780	17691	17338
10. INDUSTRIES DE L'HORLOGERIE, DE LA BIJOUTERIE, DES INSTRUMENTS SCIENTIFI- QUES	EMPL.	223	215	212	218	215	216
	OUVR.	532	525	507	530	525	530
	100 H.	747	442	548	823	769	759
11. INDUSTRIES DU DIAMANT	EMPL.	319	310	300	319	320	318
	OUVR.	6763	7172	6607	7743	7548	7517
	100 H.	8453	9789	3695	11793	10622	9497
12. IND. MANUF. DIVERSES (Y.C. LES IND. DE LA DEMOLITION (SAUF DE BATIMENTS) ET DU TRIAGE DE MATIERES DE RECUPERATION	EMPL.	2590	2700	2757	2671	2654	2582
	OUVR.	9306	12000	11802	12759	8609	8322
	100 H.	12401	14214	9735	19983	11705	13012

(1) Cf NOTE (1) PAGE PRECEDENTE

LE PRESENT TABLEAU NE CONCERNE QUE LES ETABLISSEMENTS INDUSTRIELS POUR LESQUELS IL N'EXISTE PAS DE STATISTIQUE MENSUELLE D'ACTIVITE. PAR SUITE D'UNE MODIFICATION DU NOMBRE DE DECLARANTS, LES RESULTATS NE SONT PAS COMPARABLES D'UNE ANNEE A L'AUTRE

(2) LES CHIFFRES CONCERNENT PRINCIPALEMENT L'ABATTAGE DU BETAIL; LES LAITERIES, BEURRERIES, FROMAGERIES, LES MEUNERIES, LES BOULANGERIES ET PATISSERIES ET LES FABRIQUES DE SUCRE

(3) LES CHIFFRES CONCERNENT PRINCIPALEMENT L'INDUSTRIE PHARMACEUTIQUE

**STATISTIQUES ANNUELLES
DE LA
PRODUCTION**

ENTREPOTS FRIGORIFIQUES AUTONOMES

FABRIQUES DE GLACE ET DE CARBOGLACE

ANNEE 1975

REPARTITION DES ETABLISSEMENTS PAR CLASSE D'IMPORTANCE D'APRES LE NOMBRE DE PERSONNES OCCUPEES AU 30 SEPTEMBRE

Spécification	5 à 9	10 à 19	20 ou plus	Total
Nombre d'établissements	18	5	4	27
Nombre d'ouvriers	54	48	71	173
Nombre d'employés	11	11	35	57

Nombre de personnes non assujetties à la sécurité sociale au 30 septembre 1975 (propriétaires et aides familiaux) : 16

PERSONNEL APPOINTE OU SALARIE OCCUPE DANS LES ETABLISSEMENTS AUX 31 MARS, 30 JUIN, 30 SEPTEMBRE ET 31 DECEMBRE 1975

Personnel assujetti à la sécurité sociale pour employés (y compris les chefs d'établissement liés par un contrat d'emploi et les apprentis-employés)				Personnel assujetti à la sécurité sociale pour ouvriers (y compris les apprentis-ouvriers)			
Date	Hommes	Femmes	Total	Date	Hommes	Femmes	Total
31. 3.1975	44	14	58	31. 3.1975	174	5	179
30. 6.1975	43	15	58	30. 6.1975	166	4	170
30. 9.1975	42	15	57	30. 9.1975	169	4	173
31.12.1975	42	15	57	31.12.1975	170	4	174

Nombre d'heures de travail réellement effectuées en 1975 par les ouvriers et les apprentis-ouvriers : 299 565 heures

DEPENSES DE PERSONNEL

Spécification	Valeur (en 1 000 F)
Appointements bruts payés au personnel assujetti à la sécurité sociale pour employés	26 687
Salaires bruts payés au personnel assujetti à la sécurité sociale pour ouvriers	48 426
Cotisations à la sécurité sociale à charge des employeurs pour :	
- le personnel assujetti à la sécurité sociale pour employés	4 077
- le personnel assujetti à la sécurité sociale pour ouvriers	13 113
Primes d'assurance contre les accidents de travail	2 414
Autres dépenses de personnel	9 483
<i>Total</i>	<i>104 200</i>

MATIERES ET PRODUITS CONSOMMES

Spécification	Unité	Quantité	Valeur (en 1 000 F) T.V.A. déductible exclue
A. Combustibles et électricité			
Houille et coke	t	66	221
Essence	hl	869	1 144
Huiles combustibles	hl	3 948	1 686
Electricité achetée ou reçue par cession	1 000 kWh	16 970	30 556
Autres	-	-	364
B. Autres matières consommées			
Eau	hl	690 440	1 116
Ammoniaque	t	67	1 308
Lubrifiants	t	18	324
Matières utilisées pour l'entretien et le réparation	-	-	2 258
Petits outils à main, pneumatiques et autres fournitures	-	-	291
non dénommées ailleurs	-	-	186
Divers	-	-	
<i>Total</i>	-	-	<i>39 454</i>

IMPOTS, TAXES ET DEPENSES DIVERSES

Spécification	Valeur (en 1 000 F)
Montant (non compris la T.V.A. déductible) facturé par des tiers pour l'entretien de la réparation de bâtiments, machines et moyens de transport	6 427
Montant (non compris la T.V.A. déductible) facturé par des tiers pour le travail à façon effectué pour le compte des établissements	1 119
Montant de la T.V.A. perçue sur les marchandises et services fournis par les établissements recensés	28 450
Montant de la T.V.A. déductible sur les achats et remboursement effectivement reçu en 1975 des taxes assimilées au timbre grevant les stocks au 31 décembre 1970	7 796
Montant des timbres appliqués sur les licences d'exportation, de la taxe de circulation sur les véhicules à moteur, des impôts communaux et provinciaux	334
Montant du précompte immobilier (y compris les additionnels provinciaux et communaux)	1 350
Frais (non compris la T.V.A. déductible) payés pour le transport effectué par des tiers et facturés indépendamment des factures d'achat	72
Primes d'assurance contre l'incendie, contre le vol d'autos et contre les dommages résultant d'accidents d'automobiles	2 369
Primes d'assurance contre la détérioration des marchandises entreposées	3 849
Loyers payés pour la location de bâtiments utilisés à des fins professionnelles et pour la location de biens d'équipement (non compris la T.V.A. déductible)	4 339
Frais bancaires (non compris la T.V.A. déductible) à l'exclusion des intérêts sur capitaux empruntés	79
Charges diverses (non compris la T.V.A. déductible) (1)	6 719

PRODUITS FABRIQUES ET LIVRAISONS EN 1975

MONTANT FACTURÉ EN 1975 POUR LA FOURNITURE DE FROID

Produits	Unité	Produits fabriqués dans les établissements pour compte propre	Produits livrés à des tiers	
			Quantité	Valeur (départ-usine) (en 1 000 F) T.V.A. exclue
Glace	-	29 610	29 466	26 109
<i>Total</i>	-	-	-	<i>26 109</i>

Montant facturé en 1975 (T.V.A. exclue) pour la fourniture de froid (en 1 000 F) : 187 935

Autres recettes (en 1 000 F) : 19 232

VARIATION DE LA VALEUR DES STOCKS

Spécification	Valeur (en 1 000 F)
Combustibles, matières premières et autres produits à mettre en oeuvre (T.V.A. déductible exclue); équipement lourd et constructions en cours d'exécution	+ 342

+ = augmentation du 1er janvier au 31 décembre

(1) Ce poste ne se rapporte pas aux amortissements, aux intérêts et aux impôts.

INDUSTRIE DU TABAC

ETABLISSEMENTS OCCUPANT 5 OUVRIERS OU PLUS

ANNEE 1975

REPARTITION DES ETABLISSEMENTS PAR CLASSE D'IMPORTANCE D'APRES LE NOMBRE DE PERSONNES OCCUPEES AU 30 SEPTEMBRE

Spécification	5 à 9	10 à 19	20 à 49	50 à 199	200 ou plus	Total
Nombre d'établissements	5	8	5	5	15	38
Nombre d'ouvriers	28	98	132	493	3 742	6 493
Nombre d'employés	5	12	45	89	1 429	1 580

Nombre de personnes non assujetties à la sécurité sociale au 30 septembre 1975 (propriétaires et aides familiaux) : 21

PERSONNEL APPOINTE OU SALARIE OCCUPE DANS LES ETABLISSEMENTS AUX 31 MARS, 30 JUIN, 30 SEPTEMBRE ET 31 DECEMBRE 1975

Personnel assujetti à la sécurité sociale pour employés (y compris les chefs d'établissement liés par un contrat d'emploi et les apprentis-employés)				Personnel assujetti à la sécurité sociale pour ouvriers (y compris les apprentis-ouvriers, mais à l'exclusion des ouvriers à domicile)			
Date	Hommes	Femmes	Total	Date	Hommes	Femmes	Total
31. 3.1975	1 117	460	1 577	31. 3.1975	1 791	4 813	6 604
30. 6.1975	1 103	456	1 559	30. 6.1975	1 764	4 752	6 516
30. 9.1975	1 117	463	1 580	30. 9.1975	1 775	4 718	6 493
31.12.1975	1 107	458	1 565	31.12.1975	1 722	4 609	6 331
				Ouvriers à domicile au 31.12.1975	-	45	45

Nombre d'heures de travail réellement effectuées en 1975 par les ouvriers et les apprentis-ouvriers : 9.999.519

REPARTITION PAR PROVINCE DU PERSONNEL OCCUPE AU 30 SEPTEMBRE 1975

Provinces	Nombre d'établissements	Employés			Ouvriers		
		Hommes	Femmes	Total	Hommes	Femmes	Total
Anvers (1)	10	387	153	540	560	1 699	2 259
Brabant (2)	6	509	226	735	844	1 069	1 913
Flandre orientale	6	29	14	43	61	217	278
Flandre occidentale (3)	10	12	12	24	58	237	295
Autres	6	180	58	238	252	1 496	1 748
<i>Le Royaume</i>	<i>38</i>	<i>1 117</i>	<i>463</i>	<i>1 580</i>	<i>1 775</i>	<i>4 718</i>	<i>6 493</i>

(1) Concerne principalement l'arrondissement de Turnhout.

(2) Concerne principalement l'arrondissement de Bruxelles-Capitale.

(3) Concerne principalement l'arrondissement de Ypres

DEPENSES DE PERSONNEL

Spécification	Valeur (en 1 000 F)
Appointements bruts payés au personnel assujetti à la sécurité sociale pour employés	724 815
Salaires bruts payés au personnel assujetti à la sécurité sociale pour ouvriers (1)	1 498 837
Cotisations à la sécurité sociale à charge des employeurs pour :	
- le personnel assujetti à la sécurité sociale pour employés	165 302
- le personnel assujetti à la sécurité sociale pour ouvriers (1)	565 709
Primes d'assurance contre les accidents de travail	34 698
Autres dépenses de personnel	264 022
<i>Total</i>	3 253 383

MATIERES ET PRODUITS CONSOMMES

Spécification	Unité	Quantité	Valeur (en 1 000 F) T.V.A. déductible exclue
A. Combustibles et électricité			
Houille et coke	t	82	221
Essence	hl	12 940	15 822
Huiles combustibles	hl	58 229	18 880
Gaz de houille, gaz naturel	1000 m3	5 108	12 601
Courant électrique acheté ou reçu par cession	1000 kWh	35 807	69 677
Autres	-	-	561
<i>Total</i>	-	-	117 762
B. Matières premières			
1. Tabacs bruts :			
a) Indigènes :			
Appelterre	t	33	2 325
Wervicq	t	1 380	56 337
Flobecq	t	23	1 119
Autres	t	108	4 584
<i>Total des tabacs belges</i>	t	1 544	64 365
b) Etrangers			
1. tabacs européens			
Grèce	t	1 142	105 898
Turquie	t	1 789	137 132
Italie	t	2 081	134 165
France	t	961	64 671
Bulgarie	t	497	35 038
Autres	t	885	66 600
2. tabacs américains :			
Etats-Unis d'Amérique	t	5 604	722 203
Brésil	t	2 327	176 897
Saint-Domingue	t	1 926	133 213
Paraguay	t	1 568	84 583
Argentine	t	367	23 283
Autres	t	2 129	203 348
<i>Total</i>	t	13 921	1 343 527
3. tabacs africains :			
Rhodésie	t	12	747
Malawi	t	670	61 770
Cameroun	t	316	45 932
Autres	t	3 986	372 510
<i>Total</i>	t	4 984	480 959
4. tabacs asiatiques :			
Indes	t	1 121	76 688
Philippines	t	1 071	67 299
Indonésie (Java-Sumatra)	t	2 513	414 851
Japon	t	4	188
Autres	t	2 050	148 387
<i>Total</i>	t	6 759	707 413
5. Autres pays			
<i>Total des tabacs étrangers</i>	t	33 059	3 077 929

(1) Y compris les ouvriers à domicile.

MATIERES ET PRODUITS CONSOMMES (suite)

Spécification	Unité	Quantité	Valeur (en 1 000 F) T.V.A. déductible exclue
2. Déchets (brisures, caboches, tabacs courts) (1)	t	2 580	175 988
3. Divers			
a) Papiers à cigarettes (bobines simples de 1 560 m)	bob.	1 053 179	84 510
b) Filtres pour cigarettes	-	-	113 262
c) Autres matières	-	-	500 081
<i>Total</i>	-	-	<i>873 841</i>
C. Autres matières			
Eau	-	-	4 211
Emballages, récipients, etc.	-	-	868 934
Lubrifiants	kg	40 344	1 291
Matières utilisées pour l'entretien et la réparation	-	-	62 031
Petits outils à main, pneumatiques et autres fournitures	-	-	3 211
<i>Total</i>	-	-	<i>939 678</i>
<i>Total général</i>	-	-	<i>5 073 575</i>

Valeur totale d'achat (T.V.A. déductible exclue) des marchandises achetées pour être revendues ou cédées telles qu'elles ont été achetées (en 1 000 F) : 2 039 861

IMPOTS, TAXES ET DEPENSES DIVERSES

Spécification	Valeur (en 1 000 F)
Montant (non compris la T.V.A. déductible) facturé par des tiers pour l'entretien et la réparation de bâtiments, machines et moyens de transport	151 740
Montant (non compris la T.V.A. déductible) facturé par des tiers pour le travail à façon effectué pour le compte des établissements	154 796
Montant des droits d'accise et de la T.V.A. des bandelettes fiscales	14 617 744
Montant des timbres appliqués sur les licences d'exportation, de la taxe de circulation sur les véhicules à moteur, des impôts communaux et provinciaux	12 045
Montant de la T.V.A. déductible sur les achats et remboursement effectivement reçu en 1975 des taxes assimilées au timbre grevant les stocks au 31 décembre 1970	627 953
Montant du précompte immobilier (y compris les additionnels provinciaux et communaux)	15 140
Frais (non compris la T.V.A. déductible) payés pour le transport effectué par des tiers et facturés indépendamment des factures d'achat	40 529
Primes d'assurance contre l'incendie, contre le vol d'autos et contre les dommages résultant d'accidents d'automobiles	33 618
Loyers payés pour la location de bâtiments utilisés à des fins professionnelles et pour la location de biens d'équipement (non compris la T.V.A. déductible)	64 698
Frais bancaires (non compris la T.V.A. déductible) à l'exclusion des intérêts sur capitaux empruntés	10 926
Charges diverses (non compris la T.V.A. déductible) (2)	695 689

(1) Y compris les tabacs hachés travaillés indépendamment des tabacs bruts.

(2) Ce poste ne se rapporte pas aux amortissements, aux intérêts et aux impôts.

PRODUCTION, LIVRAISONS ET STOCKS

Produits finis	Unité	Produits fabri- qués pour compte propre et à façon pour des tiers Quantité	Livraisons en Belgique et à l'étranger		Quantité en stock au 31 décembre
			Quantité	Valeur (en 1 000 F) T.V.A. exclue	
Cigares	1 000 p	620 661	524 162	1 304 941	68 633
Cigarillos	1 000 p	1 858 290	1 289 328	1 479 890	139 649
Cigarettes	1 000 p	25 470 518	22 683 529	5 416 776	1 112 880
Tabac à fumer	t	5 126	3 990	612 797	216 954
Tabac à mâcher, tabac à priser, tabac haché destiné à être vendu sous cet état et filtres pour cigarettes	-	-	-	88 786	-
<i>Total</i>	-	-	-	8 903 190	-

Valeur totale des livraisons (T.V.A. exclue) (en 1 000 F) : en Belgique : 6 409 895
à l'étranger : 2 493 295

Montant reçu par les établissements recensés pour les services industriels et non industriels rendus (T.V.A. exclue)
(en 1 000 F) : 1 376 437

Valeur globale des ventes (T.V.A. exclue) des marchandises sorties des établissements sans y avoir subi de transformation
(en 1 000 F) : 2 195 203

Autres recettes (en 1 000 F) : 14 850

VALEURS DES STOCKS ET DES PRODUITS EN COURS DE FABRICATION

Spécification	Valeur (en 1 000 F) (1)	
	au 1.1.1975	au 31.12.1975
A. Stocks :		
Combustibles, matières premières et autres produits à mettre en oeuvre (T.V.A. déductible exclue)	3 776 195	3 892 530
Produits finis	465 105	463 558
Marchandises destinées à être revendues telles qu'elles ont été achetées (T.V.A. déductible exclue)	235 316	243 328
B. Produits en cours de fabrication et constructions en cours d'exécution	184 666	199 797

(1) Après déduction du montant total des taxes assimilées au timbre grevant les stocks, quelle que soit la date à laquelle le remboursement aura lieu.

INVESTISSEMENTS

ETABLISSEMENTS AYANT OCCUPE 20 PERSONNES OU PLUS

(en 1 000 F)

I. Augmentation (T.V.A. déductible exclue)						II. Réduction (T.V.A. exclue)
Machines, installations et véhicules, neufs et usagés		Construction et achats de bâti- ments et autres constructions et de terrains bâti et non bâti	Total	Investissements sociaux	Total général	Vente de terrains et cession de capitaux fixes usagés
Total	dont véhicules pour les trans- ports à l'exté- rieur					
269 208	21 731	95 712	364 920	8 051	372 971	82 982
III. Amortissements pour l'ensemble du capital investi				IV. Financement des investissements		
Amortissements du matériel et de l'outillage		225 959	Financement par les ressources propres des entreprises		300 558	
Amortissements des bâtiments et autres constructions		69 418	Financement par des ressources autres que celles des entreprises		72 413	

INDUSTRIE DU SCIAGE DU BOIS, DE LA FABRICATION DES FIBRES ET DE LA LAINE DE BOIS,
DU DEROULAGE ET DU TRANCHAGE DU BOIS

ANNEE 1975

ETABLISSEMENTS OCCUPANT 5 OUVRIERS OU PLUS

REPARTITION DES ETABLISSEMENTS PAR CLASSE D'IMPORTANCE D'APRES LE NOMBRE DE PERSONNES OCCUPEES AU 30 SEPTEMBRE

Spécification	5 à 9	10 à 19	20 à 49	50 ou plus	Total
Nombre d'établissements	51	65	62	13	191
Nombre d'ouvriers	290	743	1 501	1 002	3 536
Nombre d'employés	24	67	262	205	558

Nombre de personnes non assujetties à la sécurité sociale au 30 septembre 1975 (propriétaires et aides familiaux) : 209

PERSONNEL APPOINTE OU SALARIE OCCUPE DANS LES ETABLISSEMENTS AUX 31 MARS, 30 JUIN, 30 SEPTEMBRE ET 31 DECEMBRE 1975

Personnel assujetti à la sécurité sociale pour employés (y compris les chefs d'établissement liés par un contrat d'emploi et les apprentis-employés)				Personnel assujetti à la sécurité sociale pour ouvriers (y compris les apprentis-ouvriers)			
Date	Hommes	Femmes	Total	Date	Hommes	Femmes	Total
31. 3.1975	413	151	564	31. 3.1975	3 379	310	3 689
30. 6.1975	413	151	564	30. 6.1975	3 322	313	3 635
30. 9.1975	410	148	558	30. 9.1975	3 238	298	3 536
31.12.1975	413	147	560	31.12.1975	3 137	275	3 412

Nombre d'heures de travail réellement effectuées en 1975 par les ouvriers et les apprentis-ouvriers : 5 453 320

REPARTITION PAR PROVINCE DU PERSONNEL OCCUPE AU 30 SEPTEMBRE 1975

Provinces	Nombre de déclarants	Employés	Ouvriers
Anvers	17	95	644
Brabant	10	30	238
Hainaut	12	87	322
Liège	36	36	416
Limbourg	17	48	351
Luxembourg	39	53	535
Namur	20	42	313
Flandre orientale	27	101	505
Flandre occidentale	13	66	212
<i>Le Royaume</i>	<i>191</i>	<i>558</i>	<i>3 536</i>

DEPENSES DE PERSONNEL

Spécification	Valeur (en 1 000 F)
Appointements bruts payés au personnel assujetti à la sécurité sociale pour employés	218 427
Salaires bruts payés au personnel assujetti à la sécurité sociale pour ouvriers	763 899
Cotisations à la sécurité sociale à charge des employeurs pour :	
- le personnel assujetti à la sécurité sociale pour employés	47 752
- le personnel assujetti à la sécurité sociale pour ouvriers	322 440
Primes d'assurance contre les accidents de travail	55 638
Autres dépenses de personnel	68 131
<i>Total</i>	<i>1 478 287</i>

MATIERES CONSOMMEES

Spécification	Unité	Quantité	Valeur (en 1 000 F) T.V.A. déductible exclue
A. Combustibles et électricité			
Houille et coke	t	21	74
Essence	hl	14 925	19 235
Huiles combustibles	hl	108 309	44 146
Gaz de pétrole liquéfié	t	247	1 453
Electricité achetée ou reçue par cession et produite dans les établissements	1 000 kWh	36 422	84 526
Autres	-	-	1 371
<i>Total</i>	-	-	150 805
B. Matières premières			
Grumes sciées pendant l'année pour compte propre :			
1. Essences indigènes :			
a. résineux :			
- pin sylvestre	m3	74 002	110 378
- épicéa	m3	406 045	573 427
- autres	m3	35 894	46 744
b. feuillus :			
- chêne	m3	144 595	343 254
- hêtre	m3	76 953	109 485
- peuplier	m3	54 836	57 843
- autres	m3	19 858	18 768
2. Essences tropicales	m3	48 116	180 326
3. Autres essences importées	m3	68 565	163 158
Grumes déroulées et tranchées pendant l'année (travail à façon non compris)			
1. Essences indigènes	m3	15 687	48 994
2. Essences tropicales et autres essences importées	m3	40 530	273 834
C. Volume et valeur d'achat des grumes achetées pendant l'année pour être revendues telles quelles			
	m3	96 300	211 770
D. Volume et valeur d'achat des bois sciés, déroulés et tranchés pendant l'année pour être revendus tels quels			
	m3	215 728	1 242 008
E. Autres articles achetés pendant l'année pour être revendus tels quels (par ex.: triplex, bois pour pâtes à papier, bois de mines, etc...) et bois utilisés pour la fabrication de fibres et de laine de bois (travail à façon non compris)			
	-	-	670 527
F. Autres matières			
Lubrifiants	kg	184 642	4 914
Produits chimiques (utilisés par ex. pour la préservation du bois)	-	-	9 308
Matières utilisées pour l'entretien et la réparation	-	-	25 555
Scies, petits outils à main, pneumatiques et autres fournitures non dénommées ailleurs	-	-	27 377
<i>Total général</i>	-	-	4 288 475

IMPOTS, TAXES ET DEPENSES DIVERSES

Spécification	Valeur (en 1 000 F)
- Montant (non compris la T.V.A. déductible) facturé par des tiers pour l'entretien et la réparation de bâtiments, machines et moyens de transport	115 515
- Montant (non compris la T.V.A. déductible) facturé par des tiers pour le travail à façon effectué pour le compte des établissements	35 544
- Montant de la T.V.A. perçue sur les marchandises et services fournis par les établissements recensés	983 023
- Montant de la T.V.A. déductible sur les achats et remboursements effectivement reçus en 1975 des taxes assimilées au timbre grevant les stocks au 31 décembre 1970	597 122
- Montant des timbres appliqués sur les licences d'exportation, de la taxe de circulation sur les véhicules à moteur, des impôts communaux et provinciaux	16 942
- Montant du précompte immobilier (y compris les additionnels provinciaux et communaux)	8 850
- Frais (non compris la T.V.A. déductible) payés pour le transport effectué par des tiers et facturés indépendamment des factures d'achat	114 520
- Primes d'assurance contre l'incendie, contre le vol d'autos et contre les dommages résultant d'accidents d'automobiles	44 816
- Loyers payés pour la location de bâtiments utilisés à des fins professionnelles et pour la location de biens d'équipement (non compris la T.V.A. déductible)	30 441
- Frais bancaires (non compris la T.V.A. déductible) à l'exclusion des intérêts sur capitaux empruntés	18 128
- Charges diverses (non compris la T.V.A. déductible) (1)	219 445

LIVRAISONS

Spécification	Unité	Livraisons en Belgique et à l'étranger	
		Quantité	Valeur (en 1 000 F) T.V.A. exclue
A. Grumes revendues telles qu'elles ont été achetées	m3	81 259	256 016
B. Bois sciés			
a) résineux : 1. bois de construction	m3	375 065	1 714 862
2. bois industriels et bois pour chemin de fer	m3	34 072	117 401
3. bois d'emballage	m3	64 697	253 047
b) feuillus : 1. bois de menuiserie	m3	169 236	1 631 806
2. bois industriels	m3	99 667	514 386
3. bois de chemin de fer	m3	39 578	190 450
4. bois d'emballage	m3	34 695	127 985
C. Bois déroulés et tranchés :			
1. Essences indigènes	m3	9 917	121 105
2. Essences tropicales et autres essences importées	m3	31 734	589 733
D. Autres produits :			
Déchets	-	-	168 175
Autres (par ex. triplex, bois pour pâtes à papier, bois de mines, etc...)	-	-	858 215
<i>Total</i>	-	-	<i>6 543 181</i>

Valeur des constructions entreprises par les établissements, pour leur usage propre, au moyen de leur propre main-d'oeuvre et en dehors de leur activité courante (en 1 000 F) (T.V.A. exclue) : 4 729

Montant reçu par les établissements recensés pour les services industriels et non industriels rendus (T.V.A. exclue) (en 1 000 F) : 108 266

Indemnités reçues des compagnies d'assurance pour dommages subis par suite d'incendie des installations, vol d'autos et accidents d'automobiles (en 1 000 F) : 18 689

Montant des ventes de bois sciés achetés pour être revendus tels quels (en 1 000 F) (T.V.A. exclue) : 1 540 814

Montant des ventes de bois déroulés et tranchés pour être revendus tels quels (en 1 000 F) (T.V.A. exclue) : 143 496

(1) Ce poste ne se rapporte pas aux amortissements, aux intérêts et aux impôts.

VOLUME DES GRUMES SCIEES PENDANT L'ANNEE POUR COMPTE PROPRE

Spécification	Nombre de m3 de grumes
1. Feuillus	405 317
dont bois sous rails	56 368
2. Résineux	523 647
Volume des grumes sciées à façon par les établissements :	53 136 m3
Volume des grumes déroulés et tranchés à façon par les établissements :	7 460 m3

VALEUR DES STOCKS , DES MATIERES PREMIERES, DES PRODUITS FINIS, DES DECHETS ET DES CONSTRUCTIONS EN COURS D'EXECUTION

Spécification	Valeur (en 1 000 F) (1)	
	au 1.1.1975	au 31.12.1975
Bois en grumes (T.V.A. déductible exclue)	849 316	634 783
Bois sciés	877 906	967 249
Bois déroulés et tranchés	184 022	225 098
Fibres et laines de bois	1 955	4 637
Marchandises achetées pour être revendues telles quelles (T.V.A. déductible exclue)	154 563	155 934
Combustibles (T.V.A. déductible exclue)	3 368	4 111
Déchets, autres produits et constructions en cours d'exécution	7 438	8 310

(1) Après déduction du montant total des taxes assimilées au timbre grevant les stocks, quelle que soit la date à laquelle le remboursement aura lieu.

INVESTISSEMENTS

ETABLISSEMENT AYANT OCCUPE 20 PERSONNES OU PLUS

(en 1 000 F)

I. Augmentation (T.V.A. déductible exclue)						II. Réduction (T.V.A. exclue)
Machines, installations et véhicules, neufs et usagés		Construction de bâtiments et d'autres ouvrages	Achats de bâtiments et autres constructions existants et de terrains bâtis et non bâtis		Total général	Vente de terrains et cession de capitaux fixes usagés
Total	dont véhicules pour les transports à l'extérieur		Total	dont terrains non bâtis		
154 730	19 982	67 583	29 194 (1)	1 746	251 507	33 263
III. Amortissements pour l'ensemble du capital investi			IV. Financement des investissements			
Amortissements du matériel et de l'outillage		153 943	Financement par les ressources propres des entreprises		185 766	
Amortissements des bâtiments et autres constructions		51 512	Financement par des ressources autres que celles des entreprises		65 741	

(1) Y compris les investissements sociaux.

STATISTIQUE ANNUELLE DE LA PRODUCTION, DU TRANSPORT ET DE LA DISTRIBUTION D'ELECTRICITE
ANNEE 1975

PERSONNEL AU 31 DECEMBRE

Spécification	Hommes	Femmes	Total
Personnel employé :			
a) occupé à la production, à la coordination et au transport	2 624	201	2 825
b) occupé à la distribution	5 071	532	5 603
Personnel ouvrier :			
a) occupé à la production, à la coordination et au transport	4 160	57	4 217
b) occupé à la distribution	5 763	191	5 954
<i>Total</i>	<i>17 618</i>	<i>981</i>	<i>18 599</i>

DEPENSES DE PERSONNEL

Spécification	Valeur (en 1 000 F)
Montant des appointements bruts payés aux employés :	
a) occupés à la production, à la coordination et au transport	2 542 164
b) occupés à la distribution	3 519 559
Montant des salaires bruts payés aux ouvriers :	
a) occupés à la production, à la coordination et au transport	2 126 863
b) occupés à la distribution	2 592 971
Montant des cotisations à la sécurité sociale à charge des employeurs pour le personnel :	
a) employés	848 609
b) ouvriers	1 583 622
Montant des autres dépenses de personnel en ce qui concerne le personnel assujetti à la sécurité sociale :	
a) montant des primes d'assurance contre les accidents de travail et les maladies professionnelles	148 451
b) montant des autres charges sociales et des rémunérations complémentaires	3 236 383
<i>Total</i>	<i>16 598 622</i>

Nombre d'heures de travail effectuées par les ouvriers et les apprentis-ouvriers : 16 387 899

MATIERES CONSOMMEES

Spécification	Unité	Quantité	Valeur (en 1 000 F) T.V.A. déductible exclue
A. Combustibles destinés à la production d'énergie électrique			
Combustibles liquides	10 ³ t	3 369	7 818 414
Combustibles gazeux	10 ⁶ m ³	4 519	4 422 715
Combustibles solides	10 ³ t	2 521	2 907 282
Energie nucléaire	-	-	37 276
B. Autres matières	-	-	2 580 877
<i>Total</i>	-	-	17 766 564

IMPOTS, TAXES ET DEPENSES DIVERSES

Spécification	Valeur (en 1 000 F)
Montant (non compris la T.V.A. déductible) facturé par des tiers pour l'entretien et la réparation de bâtiments, machines et moyens de transport	2 280 381
Montant de la T.V.A. perçue sur les marchandises et services fournis par les établissements recensés	9 199 301
Montant de la T.V.A. déductible sur les achats et remboursement effectivement reçu en 1975 des taxes assimilées au timbre grevant les stocks au 31 décembre 1970	5 145 313
Montant de la taxe de circulation sur les véhicules à moteur, des impôts communaux et provinciaux	118 783
Montant du précompte immobilier (y compris les additionnels provinciaux et communaux)	264 427
Frais (non compris la T.V.A. déductible) payés pour le transport effectué par des tiers et facturés indépendamment des factures d'achat	151 201
Primes d'assurance contre l'incendie, contre le vol d'autos et contre les dommages résultant d'accidents d'automobiles	39 692
Loyers payés pour la location de bâtiments utilisés à des fins professionnelles et pour la location de biens d'équipement (non compris la T.V.A. déductible)	521 874
Frais bancaires (non compris la T.V.A. déductible) à l'exclusion des intérêts sur capitaux empruntés	41 502
Charges diverses (non compris la T.V.A. déductible)(1)	4 068 646

PRODUCTION D'ELECTRICITE

Spécification	Production nette (MWh)
A. Production thermique	
1. Combustibles liquides	14 169 855
2. Combustibles gazeux	8 156 271
3. Combustibles solides	5 085 564
4. Energie nucléaire	6 390 114
<i>Total</i>	33 801 804
B. Production hydraulique	425 155
C. Energie utilisée pour le pompage	350 424

(1) Ce poste ne se rapporte pas aux amortissements, aux intérêts et aux impôts.

ACHATS ET VENTES

Spécification	MWh	Milliers de F T.V.A. exclue	Nombre d'abonnements
A. Total des achats à des autoproducteurs industriels et importations	4 160 483	3 468 175	-
B. Ventes			
I. Energie distribuée			
1. Ventes en haute tension			
a) Industrie	18 125 763	24 221 866	-
b) Traction	821 752	1 284 346	-
c) Services	3 236 896	6 665 621	-
d) Redevances de comptage	-	90 748	-
<i>Total</i>	<i>22 184 411</i>	<i>32 262 581</i>	<i>29 419</i>
2. Ventes en basse tension	9 742 702	27 895 323	4 086 475
<i>Total haute et basse tension</i>	<i>31 927 113</i>	<i>60 157 904</i>	<i>4 115 894</i>
II. Exportations	5 018 297	4 641 187	-
III. Redevances spéciales	-	300 487	-
IV. Ventes de vapeur et chaleur			
1. en milliers de F		669 942	-
2. en G. cal. 2 315 992		-	-

Valeur globale des constructions et de l'équipement lourd achevés par les établissements recensés pour leur usage propre, au moyen de leur propre main-d'oeuvre et en dehors de leur activité courante (T.V.A. exclue) (en 1 000 F) : 4 515 500

Montant reçu par les établissements recensés pour les services industriels et non industriels rendus (en 1 000 F) (T.V.A. exclue) : 168 076

Indemnités reçues des compagnies d'assurance pour dommages subis par suite d'incendie, vol d'autos et d'accidents d'automobiles (en 1 000 F) : 7 773

Autres recettes : (en 1 000 F) : 1 756 733

VALEUR DES STOCKS ET DES PRODUITS EN COURS DE FABRICATION

Spécification	Valeur (en 1 000 F) (1)	
	au 1er janvier 1975	au 31 décembre 1975
Combustibles et autres matières (T.V.A. déductible exclue)	6 038 784	6 470 819
Constructions en cours d'exécution et équipement lourd en cours de fabrication	806 458	1 205 636

INVESTISSEMENTS

ETABLISSEMENTS AYANT OCCUPE 20 PERSONNES OU PLUS

(en 1 000 F)

I. Augmentation (T.V.A. déductible exclue)							II. Réduction (T.V.A. exclue)
Machines, installations et véhicules, neufs et usagés		Construction de bâtiments et d'autres ouvrages	Achats de bâtiments et autres cons- tructions existants et de terrains bâti et non bâti	Total	Investis- sements sociaux	Total général	Vente de terrains et cession de capitaux fixes usagés
Total	dont véhicules pour les transports à l'extérieur						
12 811 030	107 056	10 358 350	331 365	23 500 745	29 624	23 530 369	1 335 550

III. Amortissements pour l'ensemble du capital investi		IV. Financement des investissements	
Amortissements du matériel et de l'outillage	4 109 537	Financement par les ressources propres des entreprises	10 629 652
Amortissements des bâtiments et autres constructions	3 760 650	Financement par des ressources autres que celles des entreprises	12 900 717

(1) Après déduction du montant des taxes assimilées au timbre grevant les stocks, quelle que soit la date à laquelle le remboursement aura lieu.

INDUSTRIE DU TRANSPORT ET DE LA DISTRIBUTION PUBLIQUE DU GAZ PAR CANALISATIONS

ANNEE 1975

REPARTITION DES ETABLISSEMENTS PAR CLASSE D'IMPORTANCE D'APRES LE NOMBRE DE PERSONNES OCCUPEES AU 30 SEPTEMBRE

Spécification	0 à 19	20 à 199	200 ou plus	Total
Nombre d'établissements	32	4	6	42
Nombre d'ouvriers	19	234	2 531	2 784
Nombre d'employés	4	123	2 298	2 425

PERSONNEL APPOINTE OU SALARIE OCCUPE DANS LES ETABLISSEMENTS AUX 31 MARS, 30 JUIN, 30 SEPTEMBRE ET 31 DECEMBRE

Personnel assujetti à la sécurité sociale pour employés ou aux caisses de pension pour employés (y compris les chefs d'établissement liés par un contrat d'emploi et les apprentis-employés)				Personnel assujetti à la sécurité sociale pour ouvriers ou aux caisses de pension pour ouvriers (y compris les apprentis-ouvriers).			
Date	Hommes	Femmes	Total	Date	Hommes	Femmes	Total
31. 3.1975	2 161	244	2 405	31. 3.1975	2 755	31	2 786
30. 6.1975	2 163	246	2 409	30. 6.1975	2 757	31	2 788
30. 9.1975	2 179	246	2 425	30. 9.1975	2 753	31	2 784
31.12.1975	2 181	245	2 426	31.12.1975	2 749	31	2 780

Nombre d'heures de travail réellement effectuées par les ouvriers et les apprentis-ouvriers : 4 504 688 heures

DEPENSES DE PERSONNEL

Spécification	Valeur (en 1 000 F)
Appointements bruts payés au personnel assujetti à la sécurité sociale pour employés	1 579 905
Salaires bruts payés au personnel assujetti à la sécurité sociale pour ouvriers	988 899
Appointements bruts payés au personnel assujetti aux caisses de pension pour employés	72 475
Salaires bruts payés au personnel assujetti aux caisses de pension pour ouvriers	130 035
Cotisations à la sécurité sociale à charge des employeurs pour :	
le personnel assujetti à la sécurité sociale pour employés	241 086
le personnel assujetti à la sécurité sociale pour ouvriers	432 422
Versements aux caisses de pension pour employés et ouvriers pour :	
le personnel assujetti aux caisses de pension pour employés	11 315
le personnel assujetti aux caisses de pension pour ouvriers	17 007
Autres dépenses de personnel relatives au personnel assujetti à la sécurité sociale :	
Indemnités de licenciement payées en cas de rupture de contrat	40 272
autres dépenses de personnel	1 039 426
Autres dépenses de personnel relatives au personnel non assujetti à la sécurité sociale	35 741
<i>Total</i>	<i>4 588 583</i>

MATIERES ET PRODUITS CONSOMMES

Spécification	Unité	Quantité	Valeur (en 1 000 F) T.V.A. déducti- ble exclue
A. Combustibles et électricité			
Essence	hl	11 679	14 325
Gasoil, fuel-oil léger (diesel-oil)	hl	6 908	3 539
Electricité	1000 kWh	7 597	16 525
Autres combustibles	-	-	2 133
B. Gaz (ramené à 8 400 k cal/m3)			
1. Réception totale par les transporteurs et distributeurs pour :			
- des fournitures intermédiaires (1)	1 000 m3	2 745 399	3 323 353
- des fournitures directes à la consommation	1 000 m3	11 263 135	13 275 122
2. Pertes et gaz non comptabilisés			
	1 000 m3	191.074	-
C. Autres matières			
Tuyaux placés au cours de l'année	-	-	592 025
Lubrifiants	t	71	2 933
Matières utilisées pour l'entretien et la réparation	-	-	615 657
Autres matières	-	-	791 378
<i>Total</i>	-	-	<i>18 636 990</i>

IMPOTS, TAXES ET DEPENSES DIVERSES

Spécification	Valeur (en 1 000 F)
Montant (non compris la T.V.A. déductible) facturé par des tiers pour l'entretien et la réparation de bâtiments, machines et moyens de transport	639 819
Montant de la T.V.A. perçue sur les marchandises et services fournis par les établissements recensés	3 239 012
Montant de la T.V.A. déductible sur les achats et remboursement effectivement reçu en 1975 des taxes assimilées au timbre grevant les stocks au 31 décembre 1970	2 502 857
Montant des timbres appliqués sur les licences d'exportation, de la taxe de circulation sur les véhicules à moteur, des impôts communaux et provinciaux	5 637
Montant du précompte immobilier (y compris les additionnels provinciaux et communaux)	14 515
Frais (non compris la T.V.A. déductible) payés pour le transport effectué par des tiers et facturés indépendamment des factures d'achat	4 031
Primes d'assurance contre l'incendie, contre le vol d'autos et contre les dommages résultant d'accidents d'automobiles	31 293
Charges diverses (non compris la T.V.A. déductible) (2)	1 528 361
Loyers payés pour la location de bâtiments utilisés à des fins professionnelles et pour la location de biens d'équipement (non compris la T.V.A. déductible)	132 147
Frais bancaires (non compris la T.V.A. déductible) à l'exclusion des intérêts sur les capitaux empruntés	6 136

(1) Fournitures intermédiaires : il s'agit de gaz achetés par des distributeurs à des transporteurs ou à d'autres distributeurs.

(2) Ce poste ne se rapporte pas aux amortissements, aux intérêts et aux impôts.

LIVRAISONS

Spécification	Valeur (en 1 000 F) (T.V.A. exclue)
A. Gaz livré en Belgique et à l'étranger, par les transporteurs et distributeurs :	
- pour des fournitures intermédiaires (2)	3 225 783
- pour la consommation directe (1)	24 203 659
B. Recettes diverses	296 072
<i>Total</i>	<i>27 725 514</i>

Spécification	Valeur (en 1 000 F)
Constructions et équipement lourd entrepris par les établissements pour leur usage propre, au moyen de leur propre main-d'oeuvre et en dehors de leur activité courante (T.V.A. exclue)	2 002 788
Montant reçu par les établissements recensés pour les services industriels et non industriels (T.V.A. exclue)	4 713 854
Indemnités reçues des compagnies d'assurance pour dommages subis par suite d'incendie, vol d'autos et accidents d'automobiles	1 604

VALEUR DES STOCKS ET DES CONSTRUCTIONS EN COURS D'EXECUTION

Spécification	Valeur (en 1 000 F) (3)	
	au 1.1.1975	au 31.12.1975
Combustibles et autres produits (T.V.A. déductible exclue)	493 541	521 554
Gaz en gazomètres	516	96 272
Constructions en cours d'exécution et équipement lourd en cours de fabrication	174 335	281 718

(1) Répartition du gaz fourni par les transporteurs et distributeurs pour la consommation directe :	Quantité (en 1 000 m3)	Valeur (en 1 000 F) (T.V.A. exclue)
Utilisations domestiques	1 893 359	9 986 257
Utilisations commerciales et artisanales	89 718	357 798
Utilisations industrielles	3 655 752	13 230 507
Utilisations des services publics	175 253	485 387
Utilisations propres	108 763	143 710

(2) Fournitures intermédiaires : il s'agit de gaz fournis par les transporteurs aux distributeurs ou par des distributeurs à d'autres distributeurs.

(3) Après déduction du montant total des taxes assimilées au timbre grevant les stocks quelle que soit la date à laquelle le remboursement aura lieu.

INVESTISSEMENTS

ETABLISSEMENTS AYANT OCCUPE 20 PERSONNES OU PLUS

(en 1 000 F)

I. Augmentation (T.V.A. déductible exclue)					II. Réduc- tion (T.V.A. exclue)	III. Amortissements pour l'ensemble du capi- tal investi		IV. Financement des investissements	
Machines, installations et véhicules, neufs et usagés		Construc- tions de bâtiments et d'au- tres ou- vrages	Achats de bâtiments et autres construc- tions exis- tants et de terrains bâti et non bâti	Total général	Vente de terrains et cession de capi- taux fixes usagés	Amortisse- ments du matériel et de l'outil- lage	Amortis- sements des bâ- timents et autres construc- tions	Financement par les ressources propres des entreprises	Financement par des ressources autres que celles des entreprises
Total	dont véhi- cules pour les trans- ports à l'extérieur								
870 031	36 807	6 519 424	17 626	7 407 081	216 952	543 461	1 678 774	2 480 420	4 926 661

INDUSTRIE DE L'EAU

ANNEE 1975

ETABLISSEMENTS OCCUPANT 5 OUVRIERS OU PLUS

REPARTITION DES ETABLISSEMENTS PAR CLASSE D'IMPORTANCE D'APRES LE NOMBRE DE PERSONNES OCCUPEES AU 30 SEPTEMBRE

Spécification	5 à 9	10 à 19	20 à 99	100 à 499	500 et plus	Total
Nombre d'établissements	4	14	12	3	4	37
Nombre d'ouvriers	25	150	308	544	3 536	4 563
Nombre d'employés	2	53	100	259	2 279	2 693

PERSONNEL APPOINTE OU SALARIE OCCUPE DANS LES ETABLISSEMENTS AUX 31 MARS, 30 JUIN, 30 SEPTEMBRE ET 31 DECEMBRE 1975

Personnel assujetti à la sécurité sociale ou aux caisses communales de pensions pour employés (y compris les chefs d'établissement liés par un contrat d'emploi et les apprentis-employés)				Personnel assujetti à la sécurité sociale ou aux caisses communales de pensions pour ouvriers (y compris les apprentis-ouvriers)			
Date	Hommes	Femmes	Total	Date	Hommes	Femmes	Total
31. 3.1975	2 227	432	2 659	31. 3.1975	4 430	127	4 557
30. 6.1975	2 231	436	2 667	30. 6.1975	4 437	130	4 567
30. 9.1975	2 249	444	2 693	30. 9.1975	4 433	130	4 563
31.12.1975	2 254	452	2 706	31.12.1975	4 435	130	4 565

Nombre d'heures de travail réellement effectuées en 1975 par les ouvriers et les apprentis-ouvriers : 8 442 034.

DEPENSES DE PERSONNEL

Spécification	Valeur (en 1 000 F)
Appointements bruts payés au personnel assujetti à la sécurité sociale pour employés ou aux caisses communales de pensions	1 381 410
Salaires bruts payés au personnel assujetti à la sécurité sociale pour ouvriers ou aux caisses communales de pensions	1 714 956
Cotisations à la sécurité sociale ou versements aux caisses communales de pensions à charge des employeurs pour :	
a) le personnel employé	204 590
b) le personnel ouvrier	271 630
Primes d'assurance contre les accidents de travail	67 720
Autres dépenses de personnel	283 376
<i>Total</i>	<i>3 923 682</i>

MATIERES CONSOMMEES

Spécification	Unité	Quantité	Valeur (en 1 000 F) T.V.A. déductible exclue
A. Combustibles et électricité			
Houille, agglomérés de houille et coke	t	262	1 069
Essence	hl	21 785	27 887
Huiles combustibles	hl	88 984	39 324
Courant électrique acheté ou reçu par cession	1000 kWh	176 859	303 956
Autres	-	-	2 362
<i>Total</i>	-	-	<i>374 598</i>
B. Matériaux			
Tuyaux :			
- en asbeste ciment	t	2 729	36 120
- en fonte	t	1 641	37 360
- en acier	t	3 744	96 483
- en plomb	t	32	815
- en autres matières	t	3 096	67 618
Compteurs	-	-	63 740
Matériaux de construction	-	-	32 875
Autre matériel	-	-	168 381
Produits chimiques	t	2 589	12 162
Divers	-	-	4 717
Eau achetée	1000 m3	110 882	587 776
<i>Total</i>	-	-	<i>1 108 047</i>
C. Autres matières			
Lubrifiants	t	78	1 521
Matières utilisées pour l'entretien et la réparation	-	-	29 480
Petits outils à main, pneumatiques et autres fournitures non dénommées ailleurs	-	-	9 714
<i>Total</i>	-	-	<i>40 715</i>
<i>Total général</i>	-	-	<i>1 523 360</i>

IMPOTS, TAXES ET DEPENSES DIVERSES

Spécification	Valeur (en 1 000 F)
Montant (non compris la T.V.A. déductible) facturé par des tiers pour l'entretien et la réparation de bâtiments, machines et moyens de transport	167 106
Montant (non compris la T.V.A. déductible) facturé par des tiers pour le travail à façon effectué pour le compte des établissements	1 555 304
Montant de la T.V.A. perçue sur les marchandises et services fournis par les établissements recensés	594 142
Montant de la T.V.A. déductible sur les achats et remboursement effectivement reçu en 1975 des taxes assimilées au timbre grevant les stocks au 31 décembre 1970	493 286
Montant des timbres appliqués sur les licences d'exportation, de la taxe de circulation sur les véhicules à moteur, des impôts communaux et provinciaux	126 860
Frais (non compris la T.V.A. déductible) payés pour le transport effectué par des tiers et facturés indépendamment des factures d'achat	439
Primes d'assurance contre l'incendie, contre le vol d'autos et contre les dommages résultant d'accidents d'automobiles	22 304
Loyers payés pour la location de bâtiments utilisés à des fins professionnelles et pour la location de biens d'équipement (non compris la T.V.A. déductible)	28 784
Charges diverses (non compris la T.V.A. déductible) (1)	187 702

(1) Ce poste ne se rapporte pas aux amortissements, aux intérêts et aux impôts.

PRODUCTION ET VENTES

Spécification	Quantité (en 1 000 m3)
1. Volume d'eau capté	505 988
2. Volume cédé par d'autres sociétés	106 899
3. Volume cédé à d'autres sociétés	96 990
4. Pertes	79 815
Total disponible pour la distribution	436 082

Spécification	Valeur (en 1 000 F)
Montant des ventes	5 534 894
Valeur globale des constructions et de l'équipement lourd achevés pour l'usage propre des établissements et au moyen de leur propre main-d'oeuvre	1 137 815
Montant reçu par les établissements recensés pour les services industriels et non industriels rendus (T.V.A. exclue)	704 050
Indemnités reçues des compagnies d'assurance pour des dommages subis par suite d'incendie, vol d'autos et accidents d'automobiles	4 453
Subsides	1 132 358

VALEUR DES STOCKS

Spécification	Valeur (en 1 000 F) (1)	
	au 1.1.1975	au 31.12.1975
Combustibles, matières premières et autres produits à mettre en oeuvre, équipement lourd et constructions en cours d'exécution	3 557 624	3 794 000

(1) Après déduction du montant total des taxes assimilées au timbre grevant les stocks, quelle que soit la date à laquelle le remboursement aura lieu.

INVESTISSEMENTS

ETABLISSEMENTS AYANT OCCUPE 20 PERSONNES OU PLUS

(en 1 000 F)

I. Augmentation (T.V.A. déductible exclue)				II. Réduction (T.V.A. exclue)	III. Amortissements pour l'ensemble du capital investi		IV. Financement des investissements		
Machines, installations et véhicules, neufs et usagés		Construction de bâtiments et d'autres ouvrages	Achats de bâtiments et autres constructions existants et de terrains bâtis et non bâtis	Total général	Vente de terrains et cession de capitaux fixes usagés	Amortissements du matériel et de l'outillage	Amortissements des bâtiments et autres constructions	Financement par les ressources propres des entreprises	Financement par des ressources autres que celles des entreprises
Total	dont véhicules pour les transports à l'extérieur								
135 859	30 796	3 602 518	30 315 (1)	3 768 692	44 197	120 478	581 673	359 992	3 408 700

(1) Y compris les investissements sociaux.

INDUSTRIE DES AGGLOMERES DE CIMENT

ETABLISSEMENTS OCCUPANT 5 OUVRIERS OU PLUS

ANNEE 1975

REPARTITION DES ETABLISSEMENTS PAR CLASSE D'IMPORTANCE D'APRES LE NOMBRE DE PERSONNES OCCUPEES AU 30 SEPTEMBRE

Spécification	5 à 9	10 à 19	20 à 49	50 à 99	100 à 199	200 ou plus	Total
Nombre d'établissements	55	69	77	36	13	9	259
Nombre d'ouvriers	338	826	1 874	2 146	1 573	2 239	8 996
Nombre d'employés	29	99	425	366	276	595	1 790

Nombre de personnes non assujetties à la sécurité sociale du 30 septembre 1975 (propriétaires et aides familiaux) : 155

PERSONNEL APPOINTE OU SALARIE OCCUPE DANS LES ETABLISSEMENTS AUX 31 MARS, 30 JUIN, 30 SEPTEMBRE ET 31 DECEMBRE

Personnel assujetti à la sécurité sociale pour employés (y compris les chefs d'établissement liés par un contrat d'emploi et les apprentis-employés)				Personnel assujetti à la sécurité sociale pour ouvriers (y compris les apprentis-ouvriers)			
Date	Hommes	Femmes	Total	Date	Hommes	Femmes	Total
31. 3.1975	1 419	361	1 780	31. 3.1975	8 831	101	8 932
30. 6.1975	1 423	358	1 781	30. 6.1975	8 838	96	8 934
30. 9.1975	1 425	365	1 790	30. 9.1975	8 897	99	8 996
31.12.1975	1 392	360	1 752	31.12.1975	8 623	98	8 721

Nombre d'heures de travail réellement effectuées en 1975 par les ouvriers et les apprentis-ouvriers : 14 660 092

REPARTITION PAR PROVINCE DU PERSONNEL OCCUPE AU 30 SEPTEMBRE

Provinces	Nombre d'établissements	Employés			Ouvriers		
		Hommes	Femmes	Total	Hommes	Femmes	Total
Anvers	44	404	72	476	1 920	20	1 940
Brabant	37	206	56	262	1 092	20	1 112
Hainaut	22	78	27	105	652	8	660
Liège	15	32	10	42	237	2	239
Limbourg	38	151	33	184	1 062	6	1 068
Luxembourg	9	24	14	38	139	2	141
Namur	13	104	32	136	481	4	485
Flandre orientale	34	189	55	244	1 116	18	1 134
Flandre occidentale	47	237	66	303	2 198	19	2 217
<i>Le Royaume</i>	<i>259</i>	<i>1 425</i>	<i>365</i>	<i>1 790</i>	<i>8 897</i>	<i>99</i>	<i>8 996</i>

DEPENSES DE PERSONNEL

Spécification	Valeur (en 1 000 F)
Appointements bruts payés au personnel assujetti à la sécurité sociale pour employés	758 872
Salaires bruts payés au personnel assujetti à la sécurité sociale pour ouvriers	2 334 962
Cotisations à la sécurité sociale à charge des employeurs pour :	
a) le personnel assujetti à la sécurité sociale pour employés	155 875
b) le personnel assujetti à la sécurité sociale pour ouvriers	983 779
Primes d'assurance contre les accidents de travail	136 754
Autres dépenses de personnel	275 102
<i>Total</i>	<i>4 645 344</i>

MATIERES ET PRODUITS CONCOMMES

Spécification	Unité	Quantité	Valeur (en 1 000 F) T.V.A. déductible exclue
A. Combustibles et électricité			
Houille	t	193	554
Coke et agglomérés de houille	t	195	727
Essence	hl	26 237	33 873
Huiles combustibles	hl	325 298	137 237
Gaz de pétrole liquéfié	t	302	2 263
Gaz de houille et gaz naturel	1 000 m3	654	1 996
Courant électrique acheté ou reçu par cession et produit dans les établissements	1 000 kWh	58 739	128 184
Autres (bois, vapeur, etc.)	-	-	4 747
<i>Total</i>	-	-	<i>309 581</i>
B. Matières premières			
Ciment	t	923 776	1 140 281
Chaux	t	43 840	53 098
Bîms	t	47 192	14 140
Cendrées	t	68 562	11 681
Laitier, quartzite, gravier, pierrailles	t	2 047 970	341 827
Silex	t	25 556	17 014
Concassés de marbre et granito	t	53 774	90 606
Porphyre	t	521 570	87 283
Pierre calcaire	t	437 035	75 678
Grès	t	79 547	13 634
Agrégats n.d.a.	t	129 327	92 696
Sable	t	2 096 503	263 564
Fer et acier	t	81 305	1 013 737
Chlorure de calcium	t	897	2 065
Matières colorantes	t	1 074	18 381
Divers	-	-	395 738
<i>Total</i>	-	-	<i>3 631 423</i>
C. Autres matières			
Moules	-	-	33 313
Emballages, récipients, etc.	-	-	62 988
Lubrifiants	t	1 375	22 012
Matières utilisées pour l'entretien et la réparation	-	-	122 905
Petits outils à main, pneumatiques et autres fournitures non dénommées ailleurs	-	-	47 349
<i>Total</i>	-	-	<i>288 567</i>
<i>Total général</i>	-	-	<i>4 229 571</i>

Valeur totale d'achat (T.V.A. déductible exclue) des marchandises achetées en 1975 pour être revendues ou cédées telles qu'elles ont été achetées (en 1 000 F) : 1 634 022

IMPOTS, TAXES ET DEPENSES DIVERSES

Spécification	Valeur (en 1 000 F)
Montant (non compris la T.V.A. déductible) facturé par des tiers pour l'entretien et la réparation de bâtiments, machines et moyens de transport	353 397
Montant (non compris la T.V.A. déductible) facturé par des tiers pour le travail à façon effectué pour le compte des établissements	166 096
Montant de la T.V.A. perçue sur les marchandises et services fournis par les établissements recensés	2 058 925
Montant de la T.V.A. déductible sur les achats et remboursement effectivement reçu en 1975 des taxes assimilées au timbre grevant les stocks au 31 décembre 1970.	1 226 703
Montant des timbres appliqués sur les licences d'exportation, de la taxe de circulation sur les véhicules à moteur, des impôts communaux et provinciaux	37 460
Montant du précompte immobilier (y compris les additionnels provinciaux et communaux).	24 006
Frais (non compris la T.V.A. déductible) payés pour le transport effectué par des tiers et facturés indépendamment des factures d'achat	303 765
Primes d'assurance contre l'incendie, contre le vol d'autos et contre les dommages résultant d'accidents d'automobiles	55 718
Loyers payés pour la location de bâtiments utilisés à des fins professionnelles et pour la location de biens d'équipement (non compris la T.V.A. déductible)	99 693
Frais bancaires (non compris la T.V.A. déductible) à l'exclusion des intérêts sur capitaux empruntés	12 767
Charges diverses (non compris la T.V.A. déductible) (1)	545 421

PRODUCTION, LIVRAISONS ET STOCKS

Spécification	Unité	Produits fabriqués ou achevés dans les établissements pour compte propre et pour des tiers (travail à façon) Quantité	Produits livrés destinés à la Belgique et à l'étranger		Quantité en stock au 31.12.1975
			Quantité	Valeur (en 1 000 F) (T.V.A. exclue)	
BETON DE VOIRIE					
Revêtements :					
Carreaux de béton	m2	3 402 234	3 438 483	344 685	240 638
	t	357 973	363 595		25 787
Briques de pavement	m2	1 009 399	904 880	151 303	101 726
	t	183 569	161 648		20 891
Bordures et caniveaux :					
Bordures	mcrt	2 827 331	2 917 223	236 906	501 380
	t	291 435	297 380		44 077
Caniveaux et filets d'eau	mcrt	1 079 101	1 147 774	174 510	125 094
	t	178 243	181 402		21 877
Tuyaux	mcrt	2 923 870	2 996 343	1 030 121	322 066
	t	832 143	860 150		104 826
Autres :					
Couvre-câbles	mcrt	2 507 776	2 661 772	45 064	329 945
	t	27 953	28 376		2 691
Eléments pour voirie de surface et signalisation (barrières de sécurité, balises, bornes, etc...)	t	9 001	9 113	29 039	1 059
	t	45 649	42 993	104 389	7 740
ELEMENTS DE CONSTRUCTION					
Constructions entièrement préfabriquées (bungalows, maisons, garages, etc...) y compris les hangars	t	67 879	68 834	355 996	5 344
	t				
Grands éléments de construction :					
Eléments de murs extérieurs et murs rideaux	m2	590 658	444 150	244 318	85 423
	t	99 760	64 159		9 816
Autres	t	245 843	201 643	701 407	15 938
	t				

(1) Ce poste ne se rapporte pas aux amortissements, aux intérêts et aux impôts;

PRODUCTION, LIVRAISONS ET STOCKS (suite)

Spécification	Unité	Produits fabriqués ou achevés dans les établissements pour compte propre et pour des tiers (travail à façon) Quantité	Produits livrés destinés à la Belgique et à l'étranger		Quantité en stock au 31.12.1975
			Quantité	Valeur (en 1 000 F) (T.V.A. exclue)	
Planchers préfabriqués y compris hourdis, coffrages perdus, sous-toitures, dalles de toitures	m2 t	6 917 607 1 091 392	6 903 608 1 094 318	2 136 358	678 443 112 708
Blocs de construction :					
en béton extra-léger, très léger et léger	m3 t	522 379 406 299	506 278 394 414	482 530	86 591 67 204
en béton mi-lourd et lourd	m3 t	941 374 1 356 753	921 515 1 331 784	684 423	87 427 122 333
Eléments préfabriqués à parements décoratifs :					
Eléments de façade en pierre reconstituée et en pierre artificielle	m3 t	53 129 126 939	53 200 126 889	838 067	6 799 15 844
Pièces en granito et similaires (marches d'escaliers, etc...)	m2 t	87 860 9 590	87 839 9 852	158 550	15 462 1 541
Dalles décoratives pour jardins, terrasses	m2 t	1 027 264 105 734	1 043 128 107 293	197 897	290 591 32 790
Eléments préfabriqués en béton pour escaliers	t	2 289	2 329	17 855	740
Gainés, châssis de fenêtre et éléments de baie	t	61 194	60 958	221 768	5 295
Carrelages :					
Carreaux de ciment	m2 t	188 278 11 854	186 249 11 724	31 721	53 715 3 663
Carreaux de mosaïque de marbre	m2 t	3 100 244 173 824	3 138 229 176 391	610 963	813 442 46 761
Autres éléments de construction :					
Couvre-murs	t	16 952	16 618	29 640	1 558
Citernes	nombre t	20 551 36 113	20 191 35 838	56 766	2 296 2 887
Fosses septiques	nombre t	22 491 38 297	22 656 38 719	80 199	2 202 3 193
Autres	t	16 490	11 469	30 089	1 915
DIVERS					
Poteaux pour transport de force et pour éclairage	nombre t	31 311 46 049	31 442 46 045	190 182	6 058 8 208
Pieux, palplanches et traverses de chemin de fer	t	33 241	32 266	80 343	3 635
Pièces pour l'agriculture, à l'exclusion des hangars	t	9 309	8 972	20 382	995
Plaques et piquets de clôture	t	49 436	49 793	103 512	4 761
Béton décoratif pour jardins, monuments funéraires, etc.	t	4 463	4 783	18 936	312
Caveaux	nombre t	3 936 6 727	3 990 6 770	17 849	483 741
AUTRES PRODUITS (1)	t	262 033	274 976	827 083	37 549
<i>Total</i>	-	-	-	10 252 851(1)	-

(1) Non compris les livraisons de béton préparé : Quantité (en m3) : 130 089

Valeur (en 1 000 F) : 121 064

Spécification	Valeur (en 1 000 F)
Valeur globale des livraisons (T.V.A. exclue) en Belgique	9 486 333
à l'étranger	887 582
Valeur globale des constructions et de l'équipement lourd achevés pour usage propre des établissements recensés, au moyen de leur propre main-d'oeuvre et en dehors de leur activité courante (T.V.A. exclue)	33 722
Montant reçu par les établissements recensés pour les services industriels et non industriels rendus (T.V.A. exclue)	404 397
Montant des indemnités reçues des compagnies d'assurance	1 959
Valeur totale des ventes de marchandises achetées pour être revendues telles qu'elles ont été achetées (T.V.A. exclue)	2 118 560
Valeur des cessions	246 964

VALEUR DES STOCKS ET DES PRODUITS EN COURS DE FABRICATION

Spécification	Valeur (en 1 000 F)	
	au 1er janvier	au 31 décembre
Combustibles, matières premières et autres produits à mettre en oeuvre (T.V.A. déductible exclue)	487 976	452 991
Produits finis	982 038	1 047 339
Marchandises destinées à être revendues telles qu'elles ont été achetées (T.V.A. déductible exclue)	205 085	224 225
Produits en cours de fabrication et constructions en cours d'exécution	95 245	83 898

(1) Après déduction du montant total des taxes assimilées au timbre grevant les stocks, quelle que soit la date à laquelle le remboursement aura lieu.

INVESTISSEMENTS

ETABLISSEMENTS AYANT OCCUPE 20 PERSONNES OU PLUS

(en 1 000 F)

I. Augmentation (T.V.A. déductible exclue)							II. Réduction (T.V.A. exclue)	
Machines, installations et véhicules, neufs et usagés		Construction de bâtiments et d'autres ouvrages	Achats de bâtiments et d'autres constructions existants et de terrains bâti et non bâti		Total	Investisse- ments sociaux	Total général	Vente de terrains et cession de capitaux fixes usagés
Total	dont véhicu- les pour les transports à l'exté- rieur		Total	dont terrains non bâti				
534 258	112 518	98 263	23 398	14 718	655 919	6 985	662 904	36 514

III. Amortissements pour l'ensemble du capital investi		IV. Financement des investissements	
Amortissements du matériel et de l'outillage	485 766	Financement par les ressources propres des entreprises	406 315
Amortissements des bâtiments et autres constructions	82 821	Financement par des ressources autres que celles des entreprises	256 589
<i>Total</i>	<i>568 587</i>	<i>Total</i>	<i>662 904</i>

INDUSTRIE DE L'ASBESTE-CIMENT
ETABLISSEMENTS AYANT OCCUPE 5 OUVRIERS OU PLUS

ANNEE 1976

Nombre d'établissements : 6

PERSONNEL APPOINTE OU SALARIE OCCUPE DANS LES ETABLISSEMENTS AUX 31 MARS, 30 JUIN, 30 SEPTEMBRE ET 31 DECEMBRE

Personnel assujetti à la sécurité sociale pour employés (y compris les chefs d'établissement liés par un contrat d'emploi et les apprentis-employés)				Personnel assujetti à la sécurité sociale pour ouvriers (y compris les apprentis-ouvriers)			
Date	Hommes	Femmes	Total	Date	Hommes	Femmes	Total
31. 3.1976	475	155	630	31. 3.1976	3 187	294	3 481
30. 6.1976	480	158	638	30. 6.1976	3 066	280	3 346
30. 9.1976	479	162	641	30. 9.1976	3 038	276	3 314
31.12.1976	490	167	657	31.12.1976	3 000	274	3 274

Nombre d'heures de travail réellement effectuées en 1976 par les ouvriers et les apprentis-ouvriers : 5 407 872

DEPENSES DE PERSONNEL

Spécification	Valeur (en 1 000 F)
Appointements bruts payés au personnel assujetti à la sécurité sociale pour employés	314 011
Salaires bruts payés au personnel assujetti à la sécurité sociale pour ouvriers	965 527
Cotisations à la sécurité sociale à charge des employeurs pour :	
- le personnel assujetti à la sécurité sociale pour employés	66 827
- le personnel assujetti à la sécurité sociale pour ouvriers	394 541
Primes d'assurance contre les accidents de travail	37 451
Autres dépenses de personnel	156 157
<i>Total</i>	<i>1 934 514</i>

MATIERES ET PRODUITS CONSOMMES

Spécification	Unité	Quantité	Valeur (en 1 000 F) T.V.A. déductible exclue
A. Combustibles et électricité			
Huiles combustibles	hl	145 153	45 817
Gaz de pétrole liquéfié	t	499	3 324
Electricité achetée ou reçue par cession	1000 kWh	52 960	82 165
Autres	-	-	23 491
<i>Total</i>	-	-	<i>154 797</i>
B. Matières premières			
Ciment	t	335 578	394 231
Asbeste	t	56 445	896 636
Sable	t	34 230	20 311
Colorants	t	4 871	98 902
Cellulose	t	3 087	41 217
Autres matières premières	-	-	103 629
<i>Total</i>	-	-	<i>1 554 926</i>
C. Autres matières (emballages, lubrifiants, matières utilisées pour l'entretien et la réparation, petits outils à main, pneumatiques et autres fournitures non dénommées ailleurs)			
	-	-	160 948
<i>Total général</i>	-	-	<i>1 870 671</i>

Valeur totale d'achat (T.V.A. déductible exclue) des marchandises achetées pour être revendues ou cédées telles qu'elles ont été achetées (en 1 000 F) : 347 096

IMPOTS, TAXES ET DEPENSES DIVERSES

Spécification	Valeur (en 1 000 F)
Montant (non compris la T.V.A. déductible) facturé par des tiers pour l'entretien et la réparation de bâtiments, machines et moyens de transport	119 784
Montant de la T.V.A. perçue sur les marchandises et services fournis par les établissements recensés	549 585
Montant de la T.V.A. déductible sur les achats et remboursements effectivement reçus en 1976 des taxes assimilées au timbre grevant les stocks au 31 décembre 1970	421 825
Montant des timbres appliqués sur les licences d'exploitation, de la taxe de circulation sur les véhicules à moteur, des impôts communaux et provinciaux	9 503
Montant du précompte immobilier (y compris les additionnels provinciaux et communaux)	12 072
Frais (non compris la T.V.A. déductible) payés pour le transport effectué par des tiers et facturés indépendamment des factures d'achat	20 883
Primes d'assurance contre l'incendie, contre le vol d'autos et contre les dommages résultant d'accidents d'automobiles	4 230
Frais bancaires (non compris la T.V.A. déductible) à l'exclusion des intérêts sur capitaux empruntés	10 457
Charges diverses (non compris la T.V.A. déductible) (1)	184 479

PRODUITS FABRIQUES OU ACHEVES, LIVRAISONS ET STOCKS

Produits	Unité	Produits fabriqués ou achevés dans les établissements pour compte propre Quantité	Produits livrés				Quantité en stock au 31 décembre
			destinés à la Belgique		destinés à l'étranger		
			Quantité	Valeur (en 1 000 F) T.V.A. exclue	Quantité	Valeur (en 1 000 F)	
Produits finis en asbestociment	t	525 325	262 804	2 627 759	263 547	2 320 345	105 452

Recettes diverses (en 1 000 F) : 455 799

VALEUR DES STOCKS ET DES PRODUITS EN COURS DE FABRICATION

Spécification	Valeur (en 1 000 F) (2)	
	au 1er janvier	au 31 décembre
Combustibles, matières premières et autres produits à mettre en oeuvre (T.V.A. déductible exclue)	479 512	658 995
Produits finis	742 975	814 776
Marchandises destinées à être revendues telles quelles, produits en cours de fabrication et constructions en cours d'exécution (T.V.A. déductible exclue)	43 562	44 684

(1) Ce poste ne se rapporte pas aux amortissements, aux intérêts et aux impôts.

(2) Après déduction du montant total des taxes assimilées au timbre grevant les stocks, quelle que soit la date à laquelle le remboursement aura lieu.

INVESTISSEMENTS

ETABLISSEMENTS AYANT OCCUPE 20 PERSONNES OU PLUS

Spécification	Valeur (en 1 000 F)
Augmentation du capital investi (T.V.A. déductible exclue)	104 765
Amortissements pour l'ensemble du capital investi :	
- amortissements du matériel et de l'outillage	179 610
- amortissements des bâtiments et autres constructions	42 454
Financement par les ressources propres des entreprises	104 765

STATISTIQUES DES AUTORISATIONS
DE
BATIR ET DES BATIMENTS COMMENCES

NOUVELLES CONSTRUCTIONS RESIDENTIELLES

Années Mois	AUTORISEES						COMMENCEES					
	Nombre total de		Volume (en m3)	Surface (en m2)		Nombre de bâti- ments à 1 loge- ment (1)	Nombre total de		Volume (en m3)	Surface (en m2)		Nombre de bâti- ments à 1 loge- ment (1)
	bâti- ments	loge- ments		habi- table	Totale		bâti- ments	loge- ments		habi- table	Totale	
1968 (2)	3 140	5 300	2 595 093	452 236	7 555 997	2 881	2 381	3 916	1 991 315	343 815	537 287	2 179
1969 (2)	3 756	6 097	3 067 714	548 456	913 252	3 468	2 944	4 643	2 367 763	416 899	699 198	2 721
1970 (2)	2 894	5 015	2 504 552	458 834	754 988	2 677	2 345	3 658	1 914 735	339 917	571 823	2 171
1971 (2)	2 507	3 975	2 019 463	368 873	604 298	2 352	2 307	3 493	1 838 018	328 801	545 291	2 155
1972 (2)	4 450	6 056	3 173 306	571 760	937 126	4 233	3 065	4 283	2 308 957	416 994	685 985	2 910
1973 (2)	4 369	6 652	3 482 709	624 563	1 011 142	4 117	3 407	5 144	2 676 626	476 920	781 793	3 223
1974 (2)	4 559	7 350	3 843 800	709 052	1 134 651	4 269	3 603	5 541	2 889 773	552 740	846 872	3 394
1975 (2)	4 140	6 290	3 335 779	614 510	981 471	3 919	4 407	6 494	3 384 621	630 206	1 008 994	4 161
1976 (2)	4 875	7 893	4 021 008	726 173	1 188 984	4 620	4 134	6 349	3 334 420	605 611	983 675	3 913
1976												
avril	5 424	8 064	4 448 315	778 038	1 298 261	5 121	5 558	7 893	4 301 059	777 163	1 261 827	5 264
mai	5 569	8 857	4 548 665	816 064	1 337 376	5 316	6 415	9 158	4 831 675	884 998	1 419 598	6 139
juin	5 229	8 374	4 409 529	790 367	1 321 075	4 971	4 881	6 934	3 558 982	647 814	1 041 700	4 683
juillet	3 980	6 366	3 237 603	586 191	965 512	3 722	2 934	4 663	2 493 322	446 451	731 312	2 803
août	5 252	7 861	3 859 032	699 797	1 153 472	5 037	4 218	5 470	3 214 524	571 733	943 247	4 042
septembre	4 371	7 662	3 730 242	664 773	1 104 789	4 165	4 457	7 199	3 687 876	674 876	1 102 550	4 224
octobre	4 388	7 590	3 720 195	693 876	1 114 666	4 125	4 365	6 957	3 565 439	645 759	1 059 953	4 098
novembre	4 252	6 598	3 351 718	608 722	988 021	4 042	3 657	6 671	3 226 618	594 680	968 574	3 355
décembre	5 127	8 817	4 355 463	796 142	1 281 897	4 799	2 399	3 720	1 898 087	337 685	560 887	2 276
1977												
janvier	3 020	4 744	2 513 804	451 207	743 384	2 832	2 467	4 075	1 885 736	345 648	558 749	2 280
février	3 750	5 790	2 923 607	538 731	875 843	3 572	3 374	6 291	2 919 360	543 822	868 879	3 198
mars	4 384	6 920	3 665 147	648 449	1 082 733	4 174	3 536	5 635	2 964 332	536 905	876 396	3 321
avril	5 722	8 317	4 483 084	786 591	1 342 692	5 434	3 950	6 011	3 127 275	560 310	925 915	3 759
mai	4 784	6 682	3 543 834	673 223	1 065 714	4 573	4 460	5 963	3 244 787	592 410	963 859	4 278
juin	5 425	7 646	4 093 237	766 653	1 231 663	5 215	4 459	6 283	3 482 009	620 170	1 039 424	4 248
juillet	4 116	6 686	3 254 298	609 651	998 055	3 898	3 233	4 310	2 513 288	441 768	747 789	3 146
août	3 932	6 325	3 328 908	621 208	1 002 534	3 719	5 333	7 672	4 102 238	740 764	1 221 206	5 082
septembre	3 511	5 941	3 192 396	596 637	953 824	3 337	4 795	8 057	4 171 740	761 578	1 238 446	4 557
octobre	3 748	5 550	2 915 961	546 317	895 112	3 539	4 717	6 565	3 730 632	681 302	1 112 952	4 517

NOUVELLES CONSTRUCTIONS NON RESIDENTIELLES

Années Mois	AUTORISEES			COMMENCEES		
	Nombre de bâtiments	Volume (m3)	Surface totale (m2)	Nombre de bâtiments	Volume (m3)	Surface totale (m2)
1968	7 024	23 934 075	5 011 974	5 255	16 457 905	3 494 023
1969	10 273	28 827 499	6 474 554	7 689	20 653 444	4 664 198
1970	8 196	34 183 898	6 754 005	6 221	22 376 600	4 591 955
1971	5 401	27 623 359	5 597 037	5 682	26 720 949	5 154 463
1972	7 085	32 901 113	6 291 950	6 125	27 384 287	5 289 721
1973	8 377	36 375 642	7 391 978	6 050	27 378 695	5 498 147
1974	7 482	41 503 801	7 982 108	5 916	30 272 461	5 756 441
1975	5 585	28 343 197	5 017 878	6 698	29 828 904	5 766 598
1976	6 582	25 008 103	5 042 466	5 478	25 019 920	4 738 870
1976						
avril	637	2 424 241	485 293	594	2 977 106	593 740
mai	702	2 649 313	548 497	662	3 826 211	606 123
juin	635	2 742 128	560 446	469	2 282 108	383 022
juillet	484	1 306 544	282 845	411	1 276 032	243 165
août	615	2 439 747	479 596	403	1 758 721	308 241
septembre	597	1 960 796	426 946	470	1 828 054	351 933
octobre	512	1 446 336	303 848	433	1 674 935	307 563
novembre	485	1 629 510	328 341	428	1 431 627	297 281
décembre	565	2 028 431	414 994	279	1 392 037	290 375
1977						
janvier	374	1 698 635	334 198	362	1 849 605	350 489
février	392	1 521 532	282 958	290	914 118	200 321
mars	526	2 103 380	419 524	288	1 412 937	288 424
avril	598	4 349 226	517 826	329	949 498	211 376
mai	571	2 551 110	365 283	459	2 001 032	373 728
juin	645	2 155 166	464 980	523	1 763 328	400 193
juillet	439	1 267 623	252 123	383	3 103 995	293 780
août	576	1 813 187	398 606	645	2 192 185	419 049
septembre	505	2 072 389	435 608	599	1 829 475	405 848
octobre	506	1 976 853	379 954	575	2 063 422	388 049

(1) Les renseignements concernant ce type de bâtiment sont compris dans les colonnes précédentes

(2) Moyennes mensuelles.

NOUVELLES CONSTRUCTIONS NON RESIDENTIELLES PAR CATEGORIE DE VOLUME

ANNEES MOIS	AUTORISEES														
	de moins de 3,000 m3			de 3,000 à moins de 10,000 m3			de 10,000 à moins de 20,000 m3			de 20,000 à moins de 50,000 m3			de 50,000 m3 et plus		
	Nom- bre de bâti- ments	Volume (m3)	Surface totale (m2)	Nom- bre de bâti- ments	Volume (m3)	Surface totale (m2)	Nom- bre de bâti- ments	Volume (m3)	Surface totale (m2)	Nom- bre de bâti- ments	Volume (m3)	Surface totale (m2)	Nom- bre de bâti- ments	Volume (m3)	Surface totale (m2)
1968	5 735	4 936 127	1 403 754	853	4 541 642	1 056 210	244	3 356 584	680 005	131	3 967 182	784 696	61	7 132 540	1 087 309
1969	8 615	7 738 500	2 321 612	1 130	5 919 323	1 396 088	299	4 189 128	846 808	159	4 746 228	876 845	70	6 234 420	1 033 201
1970	6 612	5 804 147	1 679 484	1 048	5 518 411	1 282 624	260	3 609 895	739 825	150	5 517 964	1 028 718	96	13 733 481	2 023 354
1971	4 076	3 780 568	1 196 178	813	4 308 628	968 258	267	3 631 816	708 602	180	4 548 318	878 711	95	11 354 029	1 845 288
1972	5 438	4 942 010	1 368 004	1 047	5 568 076	1 277 350	317	4 375 480	915 882	190	5 938 246	1 091 940	93	12 077 301	1 638 774
1973	6 477	6 045 523	1 680 245	1 215	6 372 499	1 468 630	360	4 941 547	1 020 485	216	6 622 446	1 282 863	109	12 393 627	1 939 755
1974	5 679	5 255 912	1 464 488	1 087	5 795 983	1 315 473	327	4 528 187	898 491	241	7 205 822	1 365 543	148	18 717 897	2 938 113
1975	4 196	3 844 831	1 035 252	888	4 840 677	1 125 267	264	3 642 855	722 519	163	4 945 172	887 165	74	11 069 662	1 247 675
1976	5 080	4 651 394	1 263 957	1 019	5 451 201	1 248 643	272	3 793 126	767 214	147	4 381 660	790 293	64	6 730 722	972 359
1976															
avril	492	436 593	119 950	100	524 412	115 402	26	366 547	64 097	12	400 807	64 667	7	695 882	121 177
mai	527	490 143	130 906	127	681 282	152 112	24	357 883	77 214	16	426 091	75 329	8	693 914	112 936
juin	501	463 582	126 174	88	483 267	105 608	24	348 720	74 962	11	322 914	60 762	11	1 123 645	192 940
juil.	382	352 081	93 935	78	406 802	97 089	17	212 244	44 000	6	167 296	27 297	1	168 121	21 064
août	456	450 825	121 509	103	567 126	127 487	30	398 625	81 960	22	619 892	102 743	4	403 279	45 897
sept.	474	469 270	124 441	84	452 785	106 362	24	338 429	65 802	11	283 480	51 655	4	416 832	78 686
oct.	413	355 336	96 186	65	329 679	78 023	23	318 915	58 983	8	282 049	47 208	3	160 457	23 448
nov.	388	350 308	98 162	61	337 695	77 211	22	315 283	61 137	9	259 761	47 066	5	366 463	44 765
déc.	435	393 898	105 725	99	532 761	123 136	17	235 568	49 818	8	244 996	45 060	6	621 208	91 255
1977															
janv.	269	252 434	66 870	67	387 272	86 505	22	286 807	67 307	10	306 482	47 409	6	465 646	66 107
fév.	304	279 796	76 607	66	318 308	71 499	15	204 160	34 791	4	119 608	19 172	3	599 660	80 889
mars	385	350 567	95 320	96	527 377	125 498	30	433 051	88 959	12	356 912	77 363	3	435 473	32 384
avril	437	421 318	113 029	118	620 217	137 573	19	246 627	55 081	16	489 444	76 290	8	2 571 620	135 853
mai	436	407 778	109 237	94	497 416	104 091	26	364 058	72 533	13	375 986	62 584	2	905 872	16 838
juin	500	477 701	128 767	102	527 700	119 018	25	339 650	74 104	13	397 816	82 811	5	412 299	60 280
juil.	357	325 016	87 612	61	315 197	68 391	10	139 715	25 127	8	257 033	38 729	3	230 662	32 264
août	458	412 934	111 511	80	419 311	98 123	24	335 089	70 948	11	334 685	48 926	3	311 168	69 098
sept.	394	376 057	98 449	68	355 907	81 618	29	421 275	102 339	9	263 443	46 029	5	655 707	107 173
oct.	401	381 639	101 213	71	365 011	78 136	16	214 018	45 645	10	308 409	62 068	8	698 776	92 892

ANNEES MOIS	COMMENCEES														
	de moins de 3,000 m3			de 3,000 à moins de 10,000 m3			de 10,000 à moins de 20,000 m3			de 20,000 à moins de 50,000 m3			de 50,000 m3 et plus		
	Nom- bre de bâti- ments	Volume (m3)	Surface totale (m2)	Nom- bre de bâti- ments	Volume (m3)	Surface totale (m2)	Nom- bre de bâti- ments	Volume (m3)	Surface totale (m2)	Nom- bre de bâti- ments	Volume (m3)	Surface totale (m2)	Nom- bre de bâti- ments	Volume (m3)	Surface totale (m2)
1968	4 422	3 771 939	1 081 352	568	2 930 734	699 690	133	1 837 089	364 604	90	2 647 744	510 329	42	5 270 399	838 048
1969	6 423	5 669 264	1 680 192	868	4 569 968	1 066 925	240	3 343 286	689 342	114	3 424 650	632 853	44	3 646 276	594 886
1970	5 125	4 496 742	1 319 597	723	3 762 137	868 780	184	2 540 227	501 904	127	3 879 394	727 562	62	7 698 100	1 174 112
1971	4 430	4 064 193	1 293 841	791	4 171 901	955 668	226	3 163 560	609 478	153	4 669 879	829 805	82	10 651 416	1 465 671
1972	4 748	4 185 413	1 167 205	875	4 639 468	1 056 018	261	3 593 487	727 557	156	4 796 546	931 152	85	10 169 373	1 407 789
1973	4 712	4 333 579	1 210 363	831	4 429 943	1 048 270	270	3 726 006	797 326	140	4 345 510	828 048	97	10 543 657	1 614 140
1974	4 515	4 188 589	1 160 869	851	4 524 353	1 009 113	259	3 573 479	722 416	193	5 872 710	1 120 339	98	12 113 330	1 743 704
1975	5 154	4 756 767	1 305 334	999	5 413 657	1 213 910	288	3 978 665	760 462	174	5 206 807	992 844	83	10 473 008	1 494 048
1976	4 187	3 844 334	1 049 932	829	4 391 473	1 014 001	238	3 288 770	688 960	142	4 361 776	800 618	82	9 133 567	1 185 359
1976															
avril	447	398 576	108 288	96	489 924	110 852	21	303 220	69 188	19	606 960	128 208	11	1 178 426	177 204
mai	508	455 531	124 225	95	489 224	108 501	33	469 165	98 030	13	413 748	67 981	13	1 998 543	207 386
juin	370	327 699	87 594	67	372 821	87 711	15	216 614	42 580	10	305 942	56 243	7	1 059 032	108 894
juil.	339	294 818	80 624	55	292 439	64 223	8	114 328	25 020	5	147 244	28 266	4	427 203	45 032
août	316	293 336	80 457	60	308 844	74 825	18	246 425	49 993	3	73 055	10 705	6	837 061	92 261
sept.	361	355 143	92 943	68	361 839	87 816	25	329 965	59 748	9	243 082	38 492	7	538 025	72 934
oct.	335	291 499	79 583	62	328 945	70 937	23	330 888	64 645	9	281 728	46 014	4	441 875	46 384
nov.	337	314 762	86 096	60	329 657	77 280	13	177 019	32 194	16	483 944	86 404	2	126 245	15 307
déc.	215	224 172	60 060	36	174 754	40 399	13	171 598	41 858	12	364 607	67 282	3	456 911	80 776
1977															
janv.	259	235 047	66 974	73	394 160	91 272	16	247 040	47 354	8	245 095	36 464	6	728 263	108 425
fév.	215	187 321	52 265	59	346 233	78 264	12	155 033	36 974	2	49 421	9 865	2	176 110	22 953
mars	211	199 748	55 195	46	233 762	56 087	17	253 886	55 779	10	376 577	69 544	4	348 964	51 819
avril	257	237 639	65 781	55	301 589	71 466	10	139 488	30 502	6	168 247	31 969	1	102 535	11 658
mai	341	300 721	81 735	85	445 981	97 253	19	271 620	58 856	8	208 601	32 045	6	774 110	103 839
juin	395	361 042	95 132	94	495 740	104 156	22	297 249	58 329	8	253 867	52 215	4	355 430	90 361
juil.	303	266 850	72 002	56	293 226	67 840	14	198 285	46 106	8	242 365	49 528	2	103 269	58 304
août	504	468 388	129 292	99	500 821	116 635	27	388 257	67 321	10	292 112	38 362	5	542 607	67 439
sept.	479	432 092	116 646	88	466 812	107 482	21	309 096	70 641	8	236 220	33 711	3	385 255	77 368
oct.	460	449 037	116 085	75	400 007	88 726	21	276 963	60 889	14	396 552	63 662	5	540 863	58 687

STATISTIQUE DES NOUVELLES CONSTRUCTIONS AUTORISEES

Mois : octobre 1977

Arrondissements	RESIDENTIELLES					NON RESIDENTIELLES					
	Nombre total de		Volume (en m3)	Surface (en m2)		Nombre de b \hat{a} timents à 1 lo- gement (1)	Nombre total de		Volume (en m3)	Surface (en m2)	
	b \hat{a} ti- ments	loge- ments		habi- table	totale		b \hat{a} ti- ments	loge- ments		habi- table	totale
Anvers	274	690	310 993	59 474	97 177	247	42	29	625 820	2 003	104 025
Malines	150	203	117 578	21 382	36 406	142	21	-	49 912	-	13 377
Turnhout	253	368	192 366	34 274	60 376	234	24	6	125 579	683	28 461
<i>Province d'Anvers</i>	<i>677</i>	<i>1 261</i>	<i>620 937</i>	<i>115 130</i>	<i>193 959</i>	<i>623</i>	<i>87</i>	<i>35</i>	<i>801 311</i>	<i>2 686</i>	<i>145 863</i>
Bruxelles-Capitale	26	387	120 893	25 331	42 124	15	9	3	32 835	266	9 737
Hal-Vilvorde	251	326	191 233	34 163	56 519	236	14	3	21 771	288	4 849
Louvain	206	210	153 315	25 601	42 320	203	14	4	48 844	498	9 489
Nivelles	244	253	145 236	26 986	42 266	240	8	-	28 737	-	6 517
<i>Province de Brabant</i>	<i>727</i>	<i>1 176</i>	<i>610 677</i>	<i>112 081</i>	<i>183 229</i>	<i>694</i>	<i>45</i>	<i>10</i>	<i>132 187</i>	<i>1 052</i>	<i>30 592</i>
Ath	28	28	18 144	2 946	5 390	28	7	1	42 325	77	4 815
Charleroi	86	93	53 911	10 391	17 170	83	13	1	22 390	89	3 880
Mons	73	130	67 611	11 484	19 561	56	8	-	5 025	-	1 021
Mouscron	15	20	9 912	1 830	2 968	13	3	-	6 717	-	978
Soignies	16	17	9 309	1 588	2 778	15	11	-	30 594	-	6 046
Thuin	64	65	36 382	6 642	11 201	63	3	-	1 321	-	281
Tournai	11	11	7 133	1 298	2 175	11	3	-	3 365	-	813
<i>Province de Hainaut</i>	<i>293</i>	<i>364</i>	<i>202 402</i>	<i>36 179</i>	<i>61 243</i>	<i>269</i>	<i>48</i>	<i>2</i>	<i>111 737</i>	<i>166</i>	<i>17 834</i>
Huy	40	40	24 106	3 833	6 858	40	7	1	21 997	141	3 954
Liège	153	161	101 955	15 837	29 986	148	23	4	68 959	450	11 860
Verviers	75	102	62 837	9 435	17 689	70	20	-	30 111	-	7 042
Wareme	25	25	16 729	2 517	4 842	25	7	-	8 911	-	1 955
<i>Province de Liège</i>	<i>293</i>	<i>328</i>	<i>205 627</i>	<i>31 622</i>	<i>59 375</i>	<i>283</i>	<i>57</i>	<i>5</i>	<i>122 978</i>	<i>591</i>	<i>24 811</i>
Hasselt	134	208	97 246	18 315	30 543	131	8	2	13 413	173	3 057
Maaseik	74	91	57 269	10 150	18 149	73	4	1	5 873	33	1 503
Tongres	93	103	70 972	12 555	23 501	91	6	1	9 389	138	2 064
<i>Province de Limbourg</i>	<i>301</i>	<i>402</i>	<i>225 487</i>	<i>41 020</i>	<i>72 193</i>	<i>295</i>	<i>18</i>	<i>4</i>	<i>26 675</i>	<i>344</i>	<i>6 624</i>
Arlon	10	10	8 356	1 236	2 405	10	4	-	3 160	-	926
Bastogne	19	19	13 667	1 930	3 810	19	3	-	6 631	-	1 334
Marche-en-Famenne	24	30	13 676	2 328	3 912	23	6	-	5 228	-	1 122
Neufchâteau	14	15	9 368	1 441	2 774	13	4	-	2 753	-	602
Virton	25	26	18 078	2 416	4 993	24	8	-	7 174	-	1 745
<i>Province de Luxembourg</i>	<i>92</i>	<i>100</i>	<i>63 145</i>	<i>9 351</i>	<i>17 894</i>	<i>89</i>	<i>25</i>	<i>-</i>	<i>24 946</i>	<i>-</i>	<i>5 729</i>
Dinant	140	140	61 124	12 495	21 098	140	18	1	35 463	57	7 648
Namur	77	131	60 347	13 628	19 732	75	12	1	23 119	104	4 447
Philippeville	80	89	38 125	6 766	12 519	73	12	-	26 098	-	5 987
<i>Province de Namur</i>	<i>297</i>	<i>360</i>	<i>159 596</i>	<i>32 889</i>	<i>53 349</i>	<i>288</i>	<i>42</i>	<i>2</i>	<i>84 680</i>	<i>161</i>	<i>18 082</i>
Alost	70	95	60 118	12 137	18 999	65	7	-	7 271	-	1 603
Termonde	54	62	42 121	8 368	12 909	50	16	3	44 176	352	9 287
Eeklo	36	41	30 676	5 705	9 212	34	10	-	9 225	-	2 537
Gand	319	438	214 499	44 974	63 932	298	47	5	318 133	648	61 768
Audenarde	36	37	27 135	4 972	8 437	35	11	-	10 267	-	2 379
Saint-Nicolas	73	119	59 061	11 800	18 513	67	12	-	26 066	-	5 239
<i>Province de Flandre orientale</i>	<i>588</i>	<i>792</i>	<i>433 610</i>	<i>87 956</i>	<i>132 002</i>	<i>549</i>	<i>103</i>	<i>8</i>	<i>415 138</i>	<i>1 000</i>	<i>82 813</i>
Bruges	134	257	107 984	23 677	34 966	125	20	5	37 115	546	8 238
Dixmude	10	10	19 752	3 328	5 763	10	5	-	8 307	-	1 443
Ypres	21	22	14 895	3 016	4 601	20	10	3	50 014	410	9 009
Courtrai	152	177	97 464	20 475	30 547	143	21	5	43 449	780	8 762
Ostende	28	151	58 681	10 578	17 252	21	3	1	18 478	97	3 714
Roulers	68	80	45 302	9 475	14 236	65	12	-	24 920	-	5 300
Tielt	49	49	37 826	6 986	10 747	49	10	-	56 918	-	11 140
Furnes	18	21	12 576	2 554	3 756	16	-	-	-	-	-
<i>Province de Flandre occidentale</i>	<i>480</i>	<i>767</i>	<i>394 480</i>	<i>80 089</i>	<i>121 868</i>	<i>449</i>	<i>81</i>	<i>14</i>	<i>239 201</i>	<i>1 833</i>	<i>47 606</i>
<i>Le Royaume</i>	<i>3 748</i>	<i>5 550</i>	<i>2 915 961</i>	<i>546 317</i>	<i>895 112</i>	<i>3 539</i>	<i>506</i>	<i>80</i>	<i>1 967 853</i>	<i>7 833</i>	<i>379 954</i>
Région flamande	2 503	3 758	2 019 062	383 959	618 861	2 355	317	68	1 554 940	6 649	297 244
Région wallonne	1 219	1 405	776 006	137 027	234 127	1 169	180	9	380 078	918	72 973
Région bruxelloise	26	387	120 893	25 331	42 124	15	9	3	32 835	266	9 737

(1) Les renseignements concernant ce type de bâtiment sont compris dans les colonnes précédentes.

STATISTIQUE DES NOUVELLES CONSTRUCTIONS COMMENCEES

Mois : octobre 1977

Arrondissements	RESIDENTIELLES					NON RESIDENTIELLES					
	Nombre total de		Volume (en m ³)	Surface (en m ²)		Nombre de bâ- timents à 1 lo- gement (1)	Nombre total de		Volume (en m ³)	Surface (en m ²)	
	bâti- ments	loge- ments		habi- table	totale		bâti- ments	loge- ments		habi- table	totale
Anvers	333	575	388 159	67 749	117 301	294	29	4	517 625	525	72 704
Malines	158	198	125 267	21 069	36 841	150	16	2	90 728	337	16 707
Turnhout	256	262	171 897	30 149	52 255	252	25	6	150 393	800	27 529
<i>Province d'Anvers</i>	<i>747</i>	<i>1 035</i>	<i>685 323</i>	<i>118 967</i>	<i>206 397</i>	<i>696</i>	<i>70</i>	<i>12</i>	<i>758 746</i>	<i>1 662</i>	<i>116 940</i>
Bruxelles-Capitale	31	312	110 770	24 118	35 049	18	8	1	68 697	47	16 021
Hal-Vilvorde	258	315	208 530	37 197	60 477	245	21	7	53 499	855	12 133
Louvain	261	282	209 497	35 327	59 708	254	18	3	95 966	322	15 531
Nivelles	248	298	181 423	34 333	53 774	243	16	1	49 045	86	9 486
<i>Province de Brabant</i>	<i>798</i>	<i>1 207</i>	<i>710 220</i>	<i>130 975</i>	<i>209 008</i>	<i>760</i>	<i>63</i>	<i>12</i>	<i>267 207</i>	<i>1 310</i>	<i>53 171</i>
Ath	33	56	26 362	4 805	7 637	32	11	11	47 846	206	5 689
Charleroi	57	62	122 788	20 529	31 656	56	8	-	26 176	-	5 025
Mons	58	58	33 164	6 228	10 340	58	11	-	28 034	-	4 427
Mouscron	18	20	10 097	1 957	3 034	17	3	-	1 620	-	349
Soignies	70	73	45 993	8 401	13 510	67	9	-	25 604	-	3 250
Thuin	24	24	15 284	2 842	4 572	24	6	-	6 452	-	1 551
Tournai	137	162	71 581	14 325	21 111	135	36	1	49 904	110	10 171
<i>Province de Hainaut</i>	<i>397</i>	<i>455</i>	<i>325 289</i>	<i>59 087</i>	<i>91 860</i>	<i>389</i>	<i>84</i>	<i>12</i>	<i>185 636</i>	<i>316</i>	<i>30 462</i>
Huy	39	39	27 062	4 449	8 064	39	11	1	17 434	46	3 431
Liège	150	187	115 532	20 444	34 671	139	15	1	40 517	95	8 119
Verviers	151	154	92 191	16 361	28 137	149	18	1	17 595	86	4 209
Waremme	42	42	25 473	5 023	7 378	42	6	-	5 388	-	1 069
<i>Province de Liège</i>	<i>382</i>	<i>422</i>	<i>260 258</i>	<i>46 277</i>	<i>78 250</i>	<i>369</i>	<i>50</i>	<i>3</i>	<i>80 934</i>	<i>227</i>	<i>16 828</i>
Hasselt	173	189	129 715	22 448	39 129	169	18	4	86 136	492	19 521
Maaseik	106	110	77 046	12 834	23 233	104	4	-	3 902	-	724
Tongres	124	125	89 288	15 333	27 885	123	7	8	14 909	395	4 698
<i>Province de Limbourg</i>	<i>403</i>	<i>424</i>	<i>296 049</i>	<i>50 615</i>	<i>90 247</i>	<i>396</i>	<i>29</i>	<i>12</i>	<i>104 947</i>	<i>887</i>	<i>24 943</i>
Arlon	6	6	4 732	734	1 380	6	6	-	3 638	-	777
Bastogne	1	1	1 040	104	266	1	2	-	5 682	-	1 256
Marche-en-Famenne	113	113	26 929	6 334	8 647	113	4	1	20 048	210	3 999
Neufchâteau	32	33	11 689	2 200	3 649	31	1	-	1 269	-	352
Virton	28	28	22 220	3 643	7 130	28	4	1	9 144	125	1 688
<i>Province de Luxembourg</i>	<i>180</i>	<i>181</i>	<i>66 610</i>	<i>13 015</i>	<i>21 072</i>	<i>179</i>	<i>17</i>	<i>2</i>	<i>39 781</i>	<i>335</i>	<i>8 072</i>
Dinant	32	32	17 999	3 348	5 367	32	10	-	16 025	-	3 056
Namur	102	119	62 681	12 415	19 638	101	9	-	13 285	-	3 420
Philippeville	145	147	67 204	12 637	20 163	143	15	2	18 922	219	4 264
<i>Province de Namur</i>	<i>279</i>	<i>298</i>	<i>147 884</i>	<i>28 400</i>	<i>45 168</i>	<i>276</i>	<i>34</i>	<i>2</i>	<i>48 232</i>	<i>219</i>	<i>10 740</i>
Alost	107	117	81 404	14 189	24 350	101	12	1	26 433	166	5 028
Termonde	119	197	98 521	17 621	28 278	115	12	2	39 039	239	8 150
Eeklo	36	36	25 191	4 650	7 256	36	7	-	3 800	-	1 137
Gand	252	294	183 634	34 453	53 691	239	31	1	103 101	102	15 653
Audenarde	86	86	51 525	9 718	15 457	86	6	-	16 626	-	2 703
Saint-Nicolas	148	172	90 458	16 292	26 069	142	22	2	27 899	234	7 468
<i>Province de Flandre orientale</i>	<i>748</i>	<i>902</i>	<i>530 733</i>	<i>96 923</i>	<i>155 101</i>	<i>719</i>	<i>80</i>	<i>6</i>	<i>216 898</i>	<i>741</i>	<i>40 139</i>
Bruges	190	370	186 293	35 489	57 964	174	29	2	84 792	215	23 242
Dixmude	36	36	20 453	3 707	5 907	36	1	-	312	-	67
Ypres	37	64	35 160	6 385	10 152	35	30	2	70 653	310	16 293
Courtrai	174	236	151 253	26 550	43 300	163	26	18	121 204	1 996	23 959
Ostende	68	201	66 592	13 248	20 188	60	13	1	14 555	128	3 146
Roulers	62	67	47 734	8 666	14 297	61	24	1	53 206	132	15 309
Tielt	40	40	25 220	4 805	7 528	40	9	1	12 807	263	3 590
Furnes	176	627	175 581	38 193	56 513	164	6	-	3 512	-	1 148
<i>Province de Flandre occidentale</i>	<i>783</i>	<i>1 641</i>	<i>708 286</i>	<i>137 043</i>	<i>215 849</i>	<i>733</i>	<i>138</i>	<i>25</i>	<i>361 041</i>	<i>3 044</i>	<i>86 754</i>
<i>Le Royaume</i>	<i>4 717</i>	<i>6 565</i>	<i>3 730 632</i>	<i>681 302</i>	<i>1 112 952</i>	<i>4 517</i>	<i>575</i>	<i>86</i>	<i>2 063 422</i>	<i>8 741</i>	<i>388 049</i>
<i>Région flamande</i>	<i>3 200</i>	<i>4 599</i>	<i>2 638 418</i>	<i>476 072</i>	<i>787 779</i>	<i>3 043</i>	<i>366</i>	<i>65</i>	<i>1 591 097</i>	<i>7 511</i>	<i>296 440</i>
<i>Région wallonne</i>	<i>1 486</i>	<i>1 654</i>	<i>981 444</i>	<i>181 112</i>	<i>290 124</i>	<i>1 456</i>	<i>201</i>	<i>20</i>	<i>403 628</i>	<i>1 183</i>	<i>75 588</i>
<i>Région bruxelloise</i>	<i>31</i>	<i>312</i>	<i>110 770</i>	<i>24 118</i>	<i>35 049</i>	<i>18</i>	<i>8</i>	<i>1</i>	<i>68 697</i>	<i>47</i>	<i>16 021</i>

(1) Les renseignements concernant ce type de bâtiment sont compris dans les colonnes précédentes.

