

STATISTIQUES INDUSTRIELLES

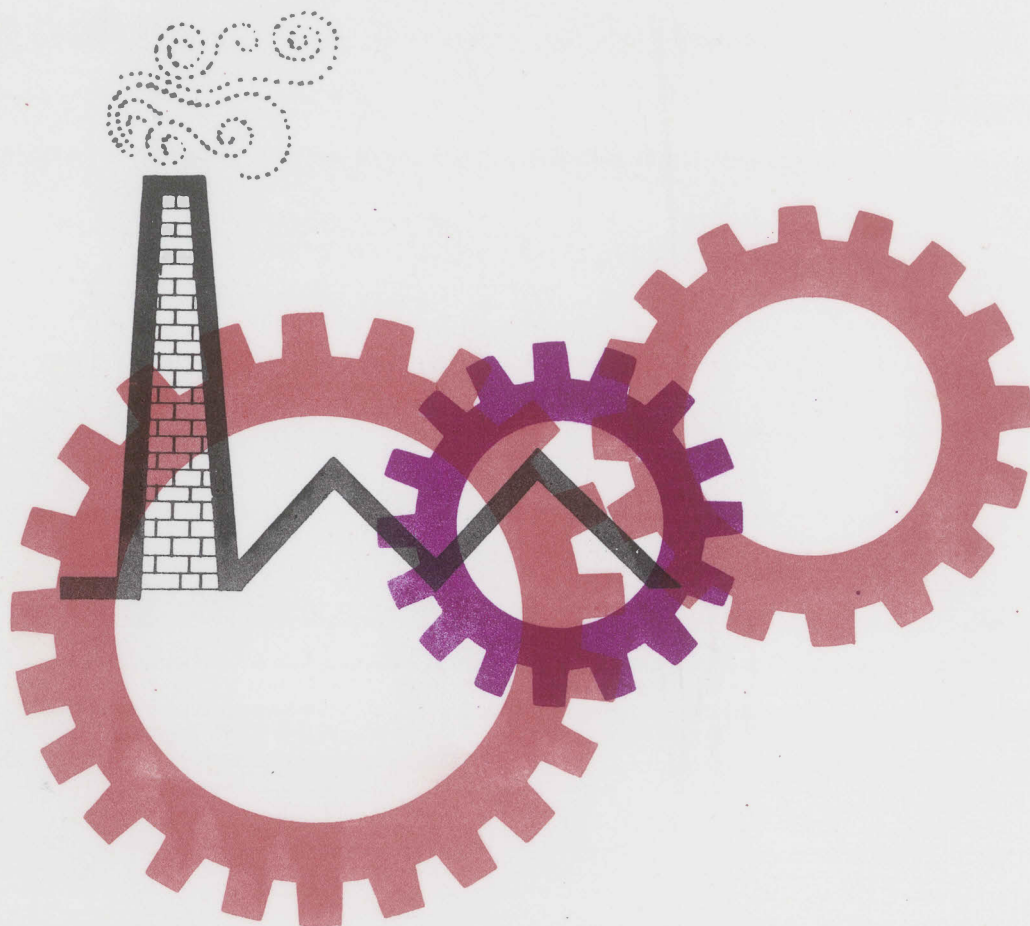

1970

FEVRIER, N° 2

INSTITUT NATIONAL DE STATISTIQUE

ROYAUME DE BELGIQUE

MINISTRE DES AFFAIRES ECONOMIQUES

STATISTIQUES INDUSTRIELLES

1970

PUBLICATION MENSUELLE

FEVRIER, N° 2

INSTITUT NATIONAL DE STATISTIQUE

ROYAUME DE BELGIQUE

MINISTRE DES AFFAIRES ECONOMIQUES

TABLE DES MATIERES

STATISTIQUES MENSUELLES

I. Indices de la production industrielle	4	Sidérurgie	35
A. Moyennes mobiles des indices des douze derniers mois	4	Industrie des métaux non ferreux	36
B. Indices bruts	6	Industrie des fabrications métalliques	37
II. Production industrielle en chiffres absolus	14	Industrie de la transformation des matières plastiques	40
Mines de houille et de fer. Captage du grisou	14	Expéditions de l'industrie des fabrications métalliques (données trimestrielles)	41
Livraisons de charbon belge sur le marché intérieur	14	Electricité	49
Importation et exportation de charbon	14	Distribution d'eau	49
Extraction de la pierre à bâtir et d'autres minéraux non métalliques	15	III. Emploi	50
Industries alimentaires	16		
Industrie du tabac	20		
Filatures et activités diverses de l'industrie textile	20		
Tissage	21	<u>STATISTIQUES ANNUELLES DE LA PRODUCTION</u>	
Industrie de la bonneterie	24		
Industrie du vêtement et de la confection	26	<u>Année 1968</u>	
Industrie de la chaussure et de la pantoufle	27	Statistique annuelle des investissements industriels	56
Industries du bois et des produits connexes	28		
Industrie du papier	29	<u>Année 1967</u>	
Industries du cuir, du caoutchouc et du savon	29	Boulangeries, boulangeries-pâtisseries, pâtisseries	60
Industrie chimique	30	Industrie des huiles végétales et animales	63
Industrie des dérivés du pétrole	31	Industrie de la margarine	66
Fabriques d'agglomérés de houille et cokeries	32	Industrie de la terre cuite	69
Production nette, importations et exportations de gaz	33	Industrie de la construction	73
Industries des produits minéraux non métalliques (terre cuite, céramique, chaux, calcaires et dérivés, ciment)	33		

Remarques concernant les statistiques mensuelles ou trimestrielles :

- les chiffres de production ou des livraisons pour les diverses années sont des moyennes mensuelles ou trimestrielles.
- les totaux peuvent parfois être légèrement différents de la somme des résultats partiels du fait que ceux-ci ont été arrondis.

Signes conventionnels

- .. = les renseignements ne sont pas disponibles
- = 0 ou inférieur à la moitié de l'unité utilisée
- * = chiffre provisoire

La virgule (,) est employée pour séparer les unités des décimales.

**STATISTIQUES
MENSUELLES**

I. INDICES DE LA PRODUCTION INDUSTRIELLE (1963 = 100)

A. LA COMPOSANTE TREND-CYCLIQUE (1)

INDICE GENERAL ET INDICES PAR GENRE D'AFFECTATION DE LA PRODUCTION

	Indice général de la production industrielle		Indices par genre d'affectation de la production					
	Sans la construction	Y compris la construction	Matières premières et biens intermédiaires	Biens de consommation non durables	Biens de consommation durables	Biens d'investissement		Construction
						sans la construction	y compris la construction	
1964	106,6	108,9	108,7	105,5	106,5	101,7	113,4	119,2
1965	109,3	111,2	109,8	107,3	110,5	110,6	113,7	114,5
1966	111,5	113,0	109,9	108,1	115,5	116,3	118,3	118,2
1967	113,4	115,9	111,4	112,0	117,7	118,2	123,3	125,1
1968								118,1
janvier	116,0	116,5	114,3	113,9	120,1	118,0	118,3	118,4
février	116,3	116,7	114,9	114,2	120,3	117,8	118,1	118,2
mars	117,2	117,4	115,9	114,9	121,1	118,3	118,2	118,1
avril	117,9	117,9	116,8	115,4	121,9	118,3	118,0	117,8
mai	118,6	118,4	117,7	115,7	122,8	118,5	118,0	117,7
juin	119,4	119,1	118,7	116,0	123,6	119,0	118,3	117,9
juillet	120,3	120,0	119,8	116,6	124,6	120,0	119,3	118,9
août	121,4	120,9	120,8	117,3	125,9	121,5	119,6	118,6
septembre	122,4	121,5	121,7	117,7	127,2	123,0	119,6	117,8
octobre	123,5	122,6	122,9	118,3	128,4	124,7	121,0	119,0
novembre	124,8	124,1	124,3	118,7	130,0	126,8	123,0	121,0
décembre	126,0	125,3	125,6	118,8	131,5	128,9	124,4	122,1
1969								
janvier	127,0	126,1	126,8	119,0	132,4	130,3	125,1	122,4
février	128,1	127,2	127,9	119,9	133,4	131,7	126,1	123,1
mars	129,9	127,9	128,9	120,2	134,3	132,7	126,7	123,6
avril	129,8	128,7	129,9	120,4	135,5	134,1	127,6	124,1
mai	131,1	129,9	131,4	121,3	136,8	136,2	128,6	124,6
juin	132,0	130,5	132,5	121,5	137,5	137,5	129,5	125,0
juillet	133,0	131,5	133,5	122,0	139,0	139,0	130,0	125,5
août	134,0	132,5	134,5	122,5	140,0	140,5	131,0	126,0
septembre	135,0	133,5	135,5	123,0	141,0	142,0	132,0	126,5
octobre	136,0	134,5	136,5	123,5	142,0	143,5	132,5	127,0
novembre	137,0	135,0	138,0	124,0	143,0	145,0	133,5	127,5

INDICES PAR INDUSTRIE

	Extraction du charbon	Industries alimentaires et fabrication de boissons	Industrie textile	Fabrication d'articles d'habillement, de chaussures et ouvrages divers en tissu	Industrie du papier et du carton	Industrie chimique et industrie du caoutchouc	Industrie des produits minéraux non métalliques	Industrie métallurgique de base	Industrie des fabrications métalliques	Electricité
1964	97,5	105,8	100,8	106,1	110,8	109,5	114,9	112,1	104,0	109,3
1965	93,4	107,1	98,5	114,0	116,1	114,4	112,4	116,4	109,3	114,7
1966	81,7	112,6	103,0	119,9	122,9	117,5	112,4	115,5	112,1	120,8
1967	77,2	119,7	95,6	117,4	128,4	125,7	113,6	119,7	113,8	127,4
1968	68,5	121,8	102,3	121,3	144,5	145,1	115,6	134,3	116,7	140,7
janvier	73,2	121,6	99,1	118,0	135,9	134,3	113,3	126,8	114,6	133,8
février	72,5	121,5	99,4	118,1	137,2	136,4	113,2	128,1	114,6	134,9
mars	71,7	121,6	100,0	118,4	138,6	138,8	113,3	129,6	115,0	136,3
avril	70,9	121,5	100,8	119,1	140,1	140,7	113,5	130,9	115,2	137,4
mai	69,9	121,6	101,6	120,3	142,1	142,5	114,3	132,3	115,6	138,7
juin	68,9	121,8	102,2	121,2	143,8	144,3	115,2	133,6	116,3	140,1
juillet	68,1	122,4	102,7	121,7	145,4	145,5	116,0	134,9	117,1	141,3
août	67,4	123,2	103,6	122,4	146,8	146,3	116,3	136,2	118,3	142,5
septembre	66,7	123,4	104,4	123,2	148,2	147,5	116,4	137,4	119,6	143,8
octobre	66,0	123,6	105,3	124,1	149,6	149,1	116,9	138,7	120,9	145,0
novembre	64,9	123,8	106,5	125,1	150,9	150,9	117,8	140,1	122,8	146,2
décembre	64,0	123,4	107,3	126,5	152,2	152,3	118,4	141,5	124,8	147,3
1969										
janvier	63,4	123,3	107,8	127,5	153,9	153,3	119,0	142,9	126,3	148,4
février	62,8	124,1	108,6	128,5	156,0	153,9	119,8	144,7	127,4	149,4
mars	62,1	124,6	109,4	130,0	158,4	153,5	120,6	146,1	128,5	150,4
avril	61,6	125,2	110,2	131,4	160,2	153,1	121,4	147,6	130,2	151,6
mai	61,2	126,5	111,4	132,1	161,5	153,3	122,5	149,1	132,3	153,2
juin	61,0	127,0	112,5	133,5	163,0	154,0	123,5	150,0	133,5	154,0
juillet	60,5	127,0	113,0	134,5	165,0	154,5	124,0	151,5	135,0	155,0
août	60,0	127,5	113,5	135,5	167,0	155,0	124,5	152,5	136,0	156,0
septembre	59,5	128,0	114,5	137,0	168,5	155,5	125,0	153,5	137,5	157,5
octobre	59,0	128,0	115,5	138,0	170,0	156,0	125,5	154,5	138,5	158,5
novembre	58,5	128,5	116,5	139,0	171,5	156,5	126,5	156,0	140,0	160,0

(1) La composante trend-cyclique est une moyenne mobile centrée de douze mois. Cette moyenne mobile est calculée sur la base d'indices auxquels des corrections ont déjà été apportées pour éliminer l'effet de la longueur et de la composition inégales des mois.

En calculant une moyenne mobile centrée de douze termes, six termes manquent à la fin de la série. Afin d'y remédier, on fait des estimations provisoires pour les six derniers mois, de la manière suivante : pour chacun de ces mois, on détermine un indice provisoire qui montre les influences saisonnières et aléatoires ; les indices corrigés pour les inégalités susdites sont divisés par les indices estimés pour obtenir le mouvement trend-cyclique.

Les indices publiés pour les années sont cependant les moyennes des indices des douze mois correspondants et non celles des moyennes mobiles mensuelles.

Indices de la production industrielle
 1963 = 100 * Mouvement trendcyclique

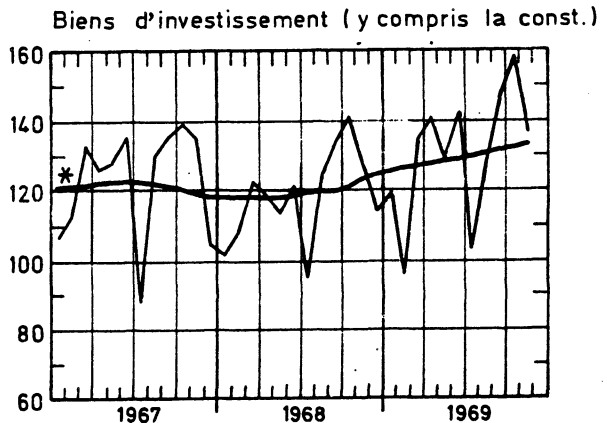
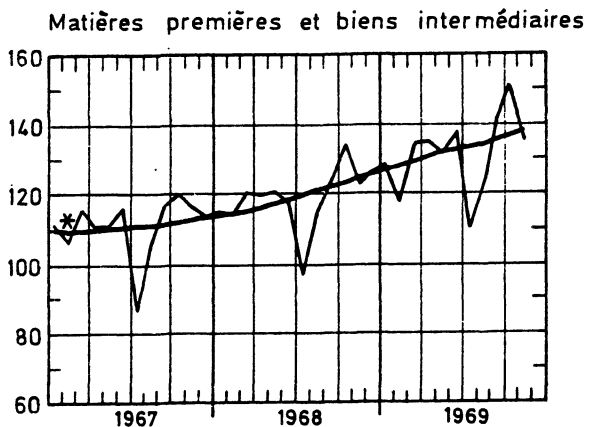
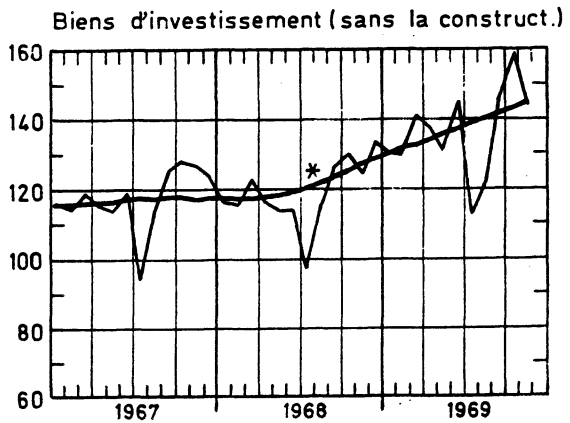
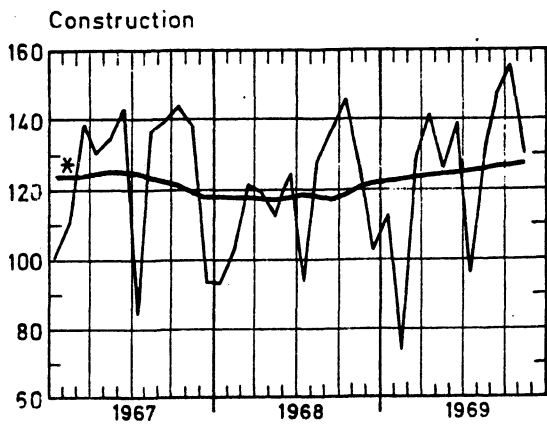
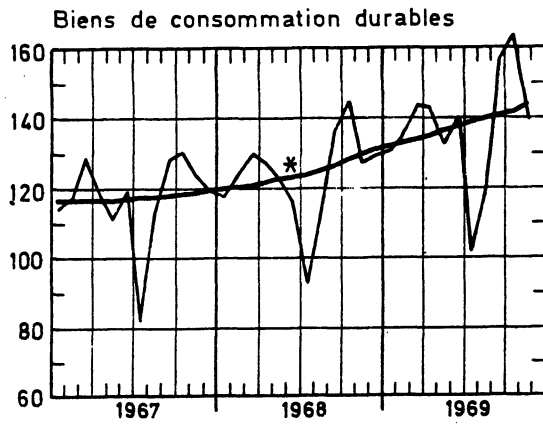
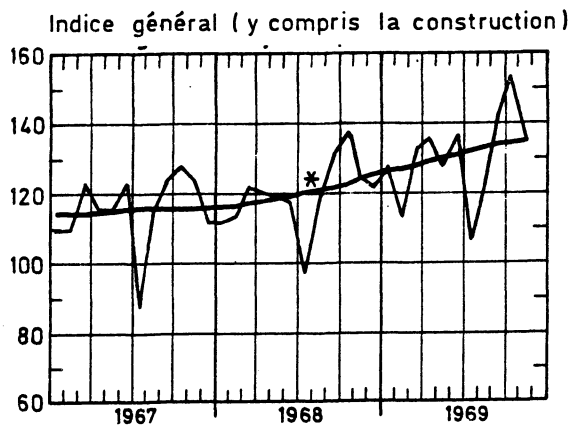
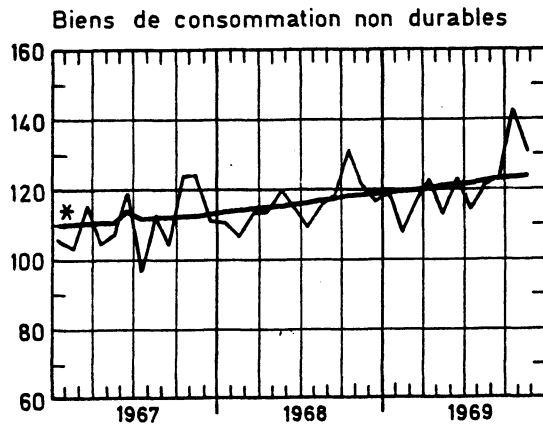
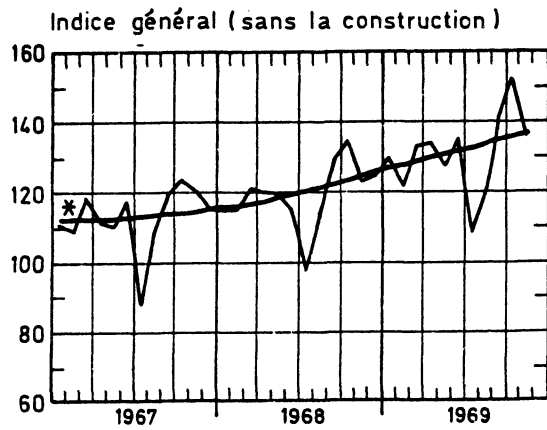

B. INDICES BRUTS (1)
INDICE GENERAL ET INDICES PAR GENRE D'AFFECTATION DE LA PRODUCTION

	Indice général de la production industrielle		Indices par genre d'affectation de la production					Construction
	Sans la construction	Y compris la construction	Matières premières et biens intermédiaires	Biens de consommation non durables	Biens de consommation durables	Biens d'investissement		
						sans la construction	y compris la construction	
1964	107,0	109,2	108,9	105,8	106,7	101,9	113,2	118,7
1965	109,0	110,5	109,5	106,2	110,4	110,4	113,7	114,5
1966	111,3	113,1	110,0	108,2	115,6	116,3	118,3	118,4
1967	113,0	115,6	111,0	111,7	117,3	117,7	123,0	124,7
1968	119,3	119,5		116,0				117,5
janvier	115,0	111,6	115,3	110,6	117,8	116,5	102,2	93,2
février	115,2	115,5	114,7	106,7	124,0	115,9	108,4	103,3
mars	121,3	121,8	120,5	113,8	130,1	122,9	122,6	121,4
avril	119,9	120,3	119,7	113,9	127,2	116,4	119,1	119,6
mai	119,9	119,1	120,5	119,9	122,3	113,9	113,8	112,6
juin	115,3	117,4	117,6	114,2	115,9	114,1	121,6	124,7
juillet	97,9	97,5	97,1	109,0	93,0	97,2	95,6	93,7
août	115,0	118,0	115,0	116,0	115,1	115,7	124,9	128,9
septembre	129,8	131,6	124,4	118,7	136,4	126,3	134,2	137,3
octobre	135,3	137,7	134,2	131,2	144,6	130,2	141,1	145,8
novembre	123,2	124,2	122,7	121,0	127,2	124,3	126,3	126,2
décembre	125,7	122,2	126,1	117,0	129,6	133,6	114,3	102,4
1969								
janvier	130	127	128,5	119,2	130,9	130,2	119,8	113
février	121	113	117,9	108,2	135	130	96	74
mars	133	133	134	117,7	144	141	135	129
avril	134	136	135	123,1	143	137	141	142
mai	128	127	132	113	132	131	129	126
juin	136	137	137	123	141	145	142	139
juillet	109	107	110	114	102	113	103	96
août	122	124	124	121	120	122	129	131
septembre	142	143	142	124	157	146	148	148
octobre	153	153	151	143	164	159	158	156
novembre	136	135	135	131	140	144	137	130

INDUSTRIES EXTRACTIVES

	Indice général des industries extractives	Charbon	Autres industries extractives								Calcaires et carbonates naturels
			Indice général	Carrières							
				Indice général	Porphyre	Petit granit	Marbre	Grès	Sable		
1964	103,7	99,5	130,4	130,2	118,7	137,5	122,3	118,7	124,9	107,4	131,2
1965	95,8	92,1	113,6	113,4	113,2	102,7	124,8	105,5	114,5	100,0	136,2
1966	86,1	81,8	113,4	103,6	92,7	96,3	127,5	105,2	109,3	94,1	145,2
1967	83,0	77,0	119,7	104,9	131,2	90,6	93,4	113,8	109,8	87,8	173,9
1968	75,6	68,4	119,2	103,8	150,9	82,3	87,0	115,2	116,4	98,4	177,3
janvier	82,2	80,3	92,5	81,7	120,8	75,6	89,6	32,9	72,0	83,9	131,0
février	77,8	73,5	103,1	89,4	123,7	82,2	79,2	57,8	91,5	86,5	156,2
mars	78,8	73,1	113,2	97,6	168,5	66,6	91,7	93,3	108,2	87,0	173,9
avril	80,4	75,1	113,1	94,6	167,9	42,2	91,8	132,9	124,5	97,2	190,3
mai	88,4	77,4	119,7	101,4	152,4	65,9	88,1	130,9	124,7	95,8	194,5
juin	75,6	66,7	130,7	114,6	159,1	93,6	82,7	142,5	127,5	94,1	189,8
juillet	57,8	51,2	98,7	79,5	121,4	58,1	51,5	103,4	109,0	84,8	184,4
août	69,5	58,7	135,7	121,3	163,7	102,6	88,8	149,4	139,0	95,3	184,4
septembre	76,2	67,1	132,5	126,0	166,4	109,0	100,5	147,7	139,1	128,2	136,6
octobre	81,6	69,7	154,8	136,5	179,4	118,7	102,6	171,2	146,9	133,2	220,9
novembre	72,9	64,0	127,8	109,7	149,0	89,0	91,9	138,1	127,0	115,4	198,8
décembre	70,8	64,7	108,3	93,4	135,9	84,5	84,1	81,1	93,9	79,6	166,1
1969											
janvier	78,4	72,1	115,1	98,0	125,4	92,9	85,8	60,5	100,0	92,9	184,7
février	65,1	62,0	80,3	69,6	100,8	55,1	78,7	40,7	79,3	91,0	121,1
mars	73,3	64,9	126,1	109,1	146,0	95,1	89,3	102,7	126,5	90,1	191,1
avril	75,5	65,7	138,8	118,2	151,5	100,5	94,5	128,6	154,3	92,7	222,6
mai	68,9	58,9	134,3	113,9	145,4	92,0	93,3	139,1	141,9	95,8	217,3
juin	75,8	63,9	152,6	132,9	173,5	107,8	112,7	167,6	156,7	84,9	227,1
juillet	50,4	41,6	108,5	87,3	104,7	68,0	60,5	102,1	132,2	59,5	203,2
août	62,3	50,1	144,5	126,3	172,3	99,8	88,9	170,2	155,2	69,7	212,4
septembre	74,0	60,4	164,4	142,7	188,1	117,5	96,4	178,8	173,0	90,3	246,6
octobre	82	62,3	169	147,6	200,7	120,2	115,4	172,3	164,7	91,7	
novembre	68	55,3	131								

(1) Les indices ne comportant pas de chiffres décimaux sont provisoires.

INDUSTRIES MANUFACTURIERES

	Indice général des industries manufacturières	Industries alimentaires et fabrication des boissons									Table	
		Indice général	Industries alimentaires						Fabrication des boissons			
			Indice général	Confitures et produits connexes	Meuneries	Sucre	Huiles végétales et animales	Margarine	Indice général	Braseries		Alcool
1964	107,4	106,4	105,5	104,8	100,0	137,5	106,4	105,6	108,1	107,1	119,8	106,1
1965	110,4	106,9	106,0	108,3	99,0	113,7	112,1	108,1	108,5	105,9	143,0	109,8
1966	114,1	112,5	112,7	109,8	95,7	110,1	118,6	106,2	111,9	110,4	120,7	106,0
1967	116,2	119,2	121,1	112,6	95,8	141,4	135,8	107,4	115,8	115,3	106,6	107,2
1968	124,1	121,5	123,7	124,3	92,9	153,6	146,4	108,7	117,7	116,4	119,7	109,8
janvier	118,7	104,7	105,9	102,7	85,2	52,6	163,5	111,2	102,6	100,2	122,1	114,6
février	119,3	103,9	105,0	77,3	108,3	47,4	132,8	100,3	102,2	100,2	116,5	101,0
mars	126,0	117,0	115,3	72,7	88,9	60,7	142,7	114,0	119,8	116,9	145,5	105,2
avril	124,5	116,5	112,9	62,0	89,4	60,1	144,3	110,3	122,2	123,3	86,5	112,7
mai	123,9	125,7	117,6	59,7	102,2	70,8	145,2	111,3	138,8	141,2	80,7	110,7
juin	119,6	122,0	117,5	113,3	90,8	52,6	154,0	104,3	129,1	127,2	137,5	110,5
juillet	102,3	124,0	116,4	177,0	62,4	27,5	145,5	96,2	136,3	138,5	81,5	90,5
août	120,1	125,7	125,8	143,1	115,4	48,5	126,9	112,4	123,9	125,4	106,3	109,3
septembre	131,5	120,6	125,1	203,5	94,5	50,0	142,9	110,6	111,7	109,9	138,0	122,3
octobre	141,2	144,2	159,2	206,0	108,4	437,1	143,2	113,3	118,8	115,2	156,3	123,7
novembre	128,8	132,8	151,2	147,9	87,4	566,5	163,3	106,1	102,3	99,0	135,8	104,3
décembre	131,7	121,6	133,1	125,5	83,2	368,6	152,6	114,3	102,2	99,2	130,1	113,8
1969												
janvier	135	118,5	115,0	129,3	108,6	53,9	164,4	111,6	123,9	123,1	118,3	107,6
février	126	106,0	105,6	81,0	91,3	38,3	143,7	105,0	106,2	104,4	119,7	102,5
mars	138	114,4	116,9	82,4	92,2	66,3	129,3	108,9	110,1	106,8	148,3	100,0
avril	139	123,1	118,6	90,4	99,1	52,5	163,5	109,5	130,3	128,3	142,6	124,9
mai	132	113	102		87,2	42,8	135,0	100,2	132,3	131,1	130,7	97,3
juin	140	126	115		98,6	34,3	159,8	101,2	143,8	142,8	138,4	124,5
juillet	113	125	115		74,5	20,5	121,3	91,2	130,2	139,9	103,0	80,3
août	127	132	131		97,9	31,0		102,7	130,2	132,0	77,8	103,7
septembre	147	126	130		101,7	39,9			117,1	115,7	120,7	125,2
octobre	159	162	180		102,4	563,1			129,5	126,4	161,6	95,4
novembre	142	144			89,4				106,2	102,6	149,8	98

	Indice général	Industrie textile									
		Indice général	Préparation des fibres textiles	Filature et tissage							
				Indice général	Coton fin	Cardes fileuses	Cocons	Laine cardée	Laine peignée	Lin et chanvre	Jute
1964	101,2	101,6	88,4	99,1	101,0	103,6	88,5	108,0	91,1	99,6	102,5
1965	98,1	97,7	91,4	96,9	93,2	88,4	84,8	101,0	99,9	103,6	99,5
1966	103,1	102,7	89,3	99,1	89,9	86,5	76,0	103,3	110,5	102,7	104,9
1967	95,2	95,1	84,1	88,6	79,6	79,7	74,5	85,9	99,1	91,4	101,1
1968	102,0	103,4	96,3	97,7	85,2	67,6	68,2	100,2	118,9	91,8	103,5
janvier	102,3	102,8	91,2	100,7	87,4	56,9	82,0	102,2	117,4	107,5	113,3
février	100,1	101,4	92,2	98,0	87,4	71,9	78,0	93,0	116,1	96,5	106,9
mars	105,1	106,1	97,8	100,4	89,4	72,5	84,3	96,4	116,9	98,2	113,3
avril	103,9	103,1	98,0	98,0	82,9	71,4	72,1	101,8	122,8	88,0	106,1
mai	103,1	104,2	104,2	98,2	82,1	71,0	66,4	106,5	123,9	84,9	105,7
juin	104,4	106,6	98,5	104,2	102,1	65,6	60,2	103,3	116,7	94,3	94,9
juillet	70,0	73,4	48,6	60,0	53,8	71,5	31,0	60,6	55,3	91,3	78,1
août	88,4	88,0	102,0	88,3	71,1	37,3	58,1	98,0	124,7	66,2	83,0
septembre	108,6	110,1	108,3	102,9	86,5	72,2	62,0	111,6	131,3	89,6	107,0
octobre	120,2	121,3	115,7	112,4	92,1	75,2	78,7	118,3	148,5	97,9	117,3
novembre	106,9	108,9	96,9	100,7	86,2	67,3	71,3	104,8	124,6	94,2	107,9
décembre	110,8	115,0	102,5	109,4	102,2	68,8	73,6	105,4	129,5	93,5	108,5
1969											
janvier	111,3	114,5	105,9	108,2	87,5	72,0	88,3	112,6	144,6	93,5	117,2
février	107,8	109,2	100,2	101,8	85,1	75,2	75,9	107,0	132,3	91,7	104,2
mars	114,3	114,6	111,8	108,4	90,1	81,7	78,1	115,3	144,5	93,9	106,7
avril	116,5	116,7	113,7	108,8	88,3	90,5	78,9	120,9	145,7	90,1	110,7
mai	108,8	109,9	106,4	100,1	85,7	78,0	67,0	105,6	130,0	85,3	96,2
juin	119,0	121,3	113,9	116,1	107,0	92,9	80,0	107,6	144,0	103,1	104,7
juillet	74		50,0	66,9	59,7	91,9	45,8	76,9	60,8	85,9	79,5
août	96		104,9	88,8	71,8	49,1	62,3	95,4	133,8	55,8	77,8
septembre	121		111,7	111,0	92,2	98,8	66,6	119,3	146,0	99,0	108,5
octobre	135		119,4	116,8	94,8	99,7	77,7	126,0	154,9	105,1	120,3
novembre	119				89,9	80,6	69,5				

INDUSTRIES MANUFACTURIERES (suite)

	Industries textiles (suite)								
	Filature et tissage (suite)						Bonne- terie	Filature et corde- ries de fibres de dures	Fabrication d'articles non dénomés ailleurs
	Tissage					Tissus de rayonne et fibres de rayonne			
	Indice général	Tissus de coton	Tissus de lin	Tissus de laine	Tissus de jute				
1964	105,4	104,3	88,6	107,3	112,7	100,4	97,5	111,6	105,4
1965	99,1	91,6	92,4	105,5	110,5	103,7	97,8	108,5	113,8
1966	107,5	89,9	102,4	112,5	159,6	109,0	102,2	126,4	116,3
1967	101,6	83,0	85,3	99,5	179,7	104,0	95,8	96,5	91,5
1968	108,5	83,4	96,5	96,6	250,0	104,8	97,5	109,1	69,4
janvier	105,1	85,2	87,3	95,7	213,2	107,6	100,0	121,6	80,6
février	104,8	86,5	90,5	92,4	214,6	104,9	96,1	104,3	71,6
mars	111,8	88,0	99,1	102,9	238,3	105,4	104,2	97,8	63,3
avril	107,5	80,9	90,7	98,8	251,1	98,4	107,3	130,6	75,0
mai	108,9	84,3	93,6	95,8	252,2	108,3	99,0	120,2	78,4
juin	109,2	89,9	95,4	90,5	248,4	98,8	96,6	114,0	65,1
juillet	88,5	64,1	74,1	85,3	204,2	86,4	53,3	113,0	54,6
août	83,7	64,4	86,1	66,1	209,9	87,3	93,9	69,2	55,8
septembre	116,0	85,8	99,8	108,1	268,2	116,5	106,2	101,0	62,1
octobre	128,9	93,3	126,0	118,5	305,3	128,3	118,4	119,2	76,3
novembre	116,3	83,8	112,1	106,6	283,6	109,0	101,5	97,5	70,6
décembre	121,1	94,6	102,3	98,0	310,7	107,2	94,3	120,1	79,1
1969									
janvier	119,0	88,7	101,3	106,0	298,2	110,2	100,4	111,5	73,9
février	115,4	86,7	95,9	97,8	310,0	104,8	103,9	117,6	68,3
mars	119,4	88,2	105,8	104,3	316,3	108,0	115,1	116,5	76,1
avril	123,0	88,8	100,4	107,0	350,5	104,6	115,1	128,2	94,4
mai	117,8	82,8	101,9	106,5	328,3	100,9	105,4	106,6	82,2
juin	126,0	92,6	112,7	111,1	335,2	107,4	109,3	127,5	101,3
juillet	102,1	77,7	83,4	93,0	249,3	81,2	63,4	112,0	75,6
août	86,1	58,8	75,0	75,9	258,0	78,3	98,6	65,1	60,6
septembre	126,0	90,0	114,7	108,1	361,5	112,5	112,2	109,0	92,0
octobre	135,6	92,9	125,5	123,6	383,5	119,7	120,4	131,1	101,6

	Fabrication d'articles d'habillement; confec- tion d'ouvrages divers en tissu; fabrication de chaussures				Industrie du bois et industries connexes	Industrie du papier et du carton		
	Indice général	Articles d'habil- lement	Autres ouvrages en tissu	Chaussures et pantoufles		Indice général	Production	Trans- formation
1964	106,4	108,1	104,3	101,1	107,3	111,3	109,2	113,2
1965	114,2	119,2	98,7	97,9	114,0	115,8	114,0	117,5
1966	119,9	127,4	97,5	97,5	122,6	123,2	122,1	124,2
1967	117,0	127,3	80,4	88,6	128,7	128,1	127,5	128,7
1968	121,0	134,4	79,2	85,0	145,4	144,2	148,2	141,3
janvier	107,5	111,8	80,0	93,9	122,7	141,0	141,5	140,6
février	130,6	143,3	77,0	97,9	139,3	141,0	138,7	143,1
mars	139,0	156,4	81,6	94,3	139,8	143,6	148,2	140,0
avril	133,9	151,5	87,4	86,9	146,2	142,7	141,7	143,4
mai	121,5	136,4	86,0	80,7	146,0	143,1	148,4	138,8
juin	104,0	110,9	84,8	82,3	141,6	145,4	146,8	144,4
juillet	87,7	100,8	48,1	54,2	117,3	102,4	113,2	93,8
août	113,8	123,2	71,6	88,8	134,3	140,6	143,5	138,4
septembre	142,9	164,1	86,9	87,7	160,1	152,9	159,8	147,4
octobre	149,2	169,3	89,6	96,9	181,9	176,1	176,3	176,1
novembre	116,5	130,6	77,6	78,8	150,2	150,1	156,9	144,9
décembre	105,6	115,8	79,3	76,0	164,7	152,4	162,6	144,2
1969								
janvier	119,0	128,3	82,8	91,5	149,3	163,6	170,8	158,0
février	130,1	146,3	78,4	88,5	140,4	147,4	156,0	141,0
mars	151,9	175,0	77,2	95,4	162,3	162,2	173,8	153,3
avril	142,5	163,8	79,0	89,7	160,7	157,8	152,0	162,2
mai	124,7	144,3	77,8	74,8	149,2	147,9	145,6	149,6
juin	130,6	150,4	76,7	80,4	168,4	171,6	166,0	176,1
juillet	93,3	108,5	62,8	53,7	125,9	125,1	132,2	119,6
août	123,6	139,0	69,5	84,8	132,4	142,5	141,7	143,2
septembre	169	188,2	85	88,4	173,4	177,8	172,2	182,3
octobre	166			88	178	177	162	189
novembre	118				139	166	157	

INDUSTRIES MANUFACTURIERES (suite)

	Industrie du cuir				Industrie chimique et industrie du caoutchouc								Industrie du caoutchouc
	Cuir			Cuir légers	Indice général	Industrie chimique						Pro- duction de rayonne	
	Indice général	à se- melles	tech- niques			Indice général	Indice général	Chimie de base	Trans- form. des matières plasti- ques	Savon	Azote		
1964	100,7	97,9	102,8	100,9	109,9	109,9	109,4	119,4	100,4	108,6	102,4	105,3	109,8
1965	96,3	102,1	95,2	114,0	115,6	112,4	143,8	108,7	120,4	92,5	101,4	99,4	99,4
1966	105,5	90,4	107,2	117,5	120,6	114,3	172,5	114,4	120,1	95,3	110,6	91,1	91,1
1967	102,5	77,7	105,8	125,4	129,0	118,4	218,7	124,5	121,8	96,5	109,2	93,6	93,6
1968	113,6	94,9	115,6	145,0	149,3	139,6	259,8	128,6	134,4	99,0	120,7	105,7	105,7
janvier	112,6	99,3	113,5	139,7	143,1	132,7	256,7	125,7	125,7	109,5	116,4	107,1	107,1
février	109,0	99,9	109,2	138,2	141,8	131,3	239,5	133,6	127,9	102,2	122,1	106,2	106,2
mars	106,1	84,9	108,6	142,8	146,3	134,5	256,7	133,0	133,8	104,8	127,7	109,6	109,6
avril	105,9	90,4	107,4	141,4	146,1	136,4	251,7	139,9	124,8	107,0	116,6	99,7	99,7
mai	114,5	92,7	117,1	146,0	150,5	145,3	255,9	134,1	108,8	102,6	118,3	106,2	106,2
juin	111,7	89,4	114,3	138,6	142,4	133,7	252,6	133,1	115,6	93,2	112,4	105,1	105,1
juillet	77,8	50,1	82,0	129,6	136,7	135,3	207,1	89,7	141,4	87,2	86,4	67,8	67,8
août	109,2	92,9	110,8	145,2	152,8	146,4	261,3	112,8	134,4	80,6	125,2	80,2	80,2
septembre	124,7	113,1	125,1	157,8	161,7	150,7	285,8	139,7	153,1	86,5	127,4	122,5	122,5
octobre	141,6	120,6	143,6	161,5	165,1	147,7	313,3	151,6	164,5	111,5	133,6	128,7	128,7
novembre	124,9	104,9	127,1	147,3	150,5	139,4	271,6	127,4	132,4	96,1	128,6	117,2	117,2
décembre	126,3	102,6	129,3	150,9	154,7	143,4	265,3	122,7	151,5	106,4	134,0	116,7	116,7
1969													
janvier	125,2	100,9	128,0	160	165	154,8	300,3	126,7	144	110,5	130,6	117,4	117,4
février	116,0	93,5	118,6	151	154	145,8	281,4	140,4	155	95,9	69,5	120,0	120,0
mars	121,2	92,5	124,8	164	167	170,1	315,4	164,1	215	101,5	104,0	134,1	134,1
avril	135,4	98,0	140,3	160	163	171,4	314,9	175,8	165	109,6	122,4	127,9	127,9
mai	124,4	99,6	127,3	160	164	170,6	307,6	133,8	271	95,2	119,5	114,0	114,0
juin	136,0	101,5	140,4	155	156	174,8	328,6	144,7	210	108,3	118,4	135,9	135,9
juillet	80,4	61,7	82,8	143	149	165,6	250,7	90,1	134	88,0	85,9	87,0	87,0
août	117,8	108,2	118,3	144	144	163,0	275,6	110,5	143	59,1	124,2	140,9	140,9
septembre	137,8	114,4	140,3	155	156	177,4	355,1	136,8	191	113,8	116,9	142,0	142,0
octobre	145,4	129,4	146,6	159	163	153	190	125	249	120,5	126,4	120	120
novembre	117			153						100,3			

	Industrie des dérivés du pétrole et du charbon				Industrie des produits minéraux non métalliques							
	Indice général	Raffi- neries de pétrole	Agglo- mérés de houille	Cokeries indépen- dantes	Indice général	Terre cuite	Verre			Ciment	Pro- duits céra- miques	Chaux, dolomie, plâtre, agglom. de plâtre etc.
							Indice général	Verre plat	Verre creux			
1964	99,1	109,8	62,5	97,9	115,0	109,3	111,2	111,3	111,0	124,1	112,7	115,6
1965	103,7	128,4	46,9	99,1	112,0	105,2	104,1	93,0	134,9	125,3	112,9	118,1
1966	99,7	136,6	42,4	88,4	112,5	102,0	109,7	97,3	144,7	122,9	108,1	114,3
1967	95,9	142,4	37,9	80,6	113,2	103,5	112,4	97,3	153,7	123,5	101,9	118,3
1968	111,6	189,2	35,9	86,8	114,5	89,7	121,6	105,9	164,6	121,7	101,6	133,0
janvier	109,2	159,7	55,0	86,9	94,4	68,8	117,2	103,2	156,0	65,9	98,7	117,7
février	102,4	164,3	38,4	81,7	101,5	61,8	120,2	106,2	158,9	94,7	96,9	125,0
mars	109,3	176,5	39,2	87,3	116,8	71,4	128,1	109,4	179,4	127,7	109,4	134,2
avril	108,7	172,0	46,0	85,8	119,9	92,4	121,7	101,7	176,2	138,7	106,3	129,7
mai	102,7	151,2	33,9	89,5	121,6	95,4	129,4	109,7	183,2	133,2	102,5	130,5
juin	105,7	178,8	26,8	85,2	122,2	114,6	115,8	96,0	169,5	146,8	98,4	131,1
juillet	105,0	189,5	12,3	85,1	100,4	86,7	108,9	90,8	157,8	110,4	64,3	129,4
août	114,8	210,0	26,4	86,7	119,7	100,6	119,8	99,9	173,8	140,2	98,6	128,2
septembre	116,9	218,7	29,1	85,4	120,4	103,7	114,1	99,9	152,8	142,7	108,6	137,9
octobre	117,9	208,7	33,9	89,6	128,9	107,1	127,0	115,0	161,4	148,5	113,7	149,1
novembre	118,2	206,9	40,8	88,3	119,2	92,8	129,6	117,5	163,5	119,4	109,1	142,2
décembre	129,1	233,5	49,0	91,2	109,7	80,9	126,4	121,2	142,3	92,9	111,5	141,1
1969												
janvier	118,0	245,4	42,6	73,8	104,3	61,7	125,8	111,8	164,8	90,3	92,5	140,2
février	104,4	214,8	36,3	66,6	95,3	50,6	123,3	111,8	153,8	74,8	101,0	132,8
mars	112,5	234,4	32,0	73,9	122,3	72,4	133,9	113,9	188,0	139,2	111,5	151,7
avril	112,9	227,3	44,4	71,6	126,1	91,0	130,1	107,6	190,6	141,7	120,5	137,1
mai	113,0	231,2	34,9	74,6	130,3	97,2	135,6	112,1	198,5	149,6	113,3	136,6
juin	111,6	241,1	28,9	71,7	130,4	105,8	129,9	104,8	197,1	151,7	114,4	132,6
juillet	106,4	232,0	12,6	74,0	115,6	87,9	120,9	96,4	186,3	136,9	88,7	129,9
août	111,3	239,3	22,3	74,6	123,1	101,2	116,0	95,6	170,2	150,9	108,7	125,9
septembre	111,7	232,3	33,1	73,1	132,1	109,5	125,3	103,8	183,4	156,0	123,5	136,9
octobre	136	243	42,5	74,9	142	114,5	130,5	113,4	171,1	171,6	129,5	
novembre	129	232			134		132	112	188	142,4		

INDUSTRIES MANUFACTURIERES (suite)

	Industrie métallurgique de base								
	Indice général	Sidérurgie				Aciéries de moulage, fonderies, tréfileries, étirage et laminage			
		Indice général	Fonte	Acier brut	Produits finis	Indice général	Aciéries de moulage	Fonderies de fer	Tréfileries; étirage et laminage
1964	112,4	114,7	116,5	116,2	114,1	105,7	100,0	102,9	109,3
1965	116,3	118,4	121,1	122,0	115,8	107,3	101,1	102,1	112,5
1966	115,5	123,0	119,2	118,8	118,1	105,3	97,2	95,2	114,2
1967	119,3	126,4	129,0	129,8	126,4	100,1	83,4	90,4	111,8
1968	134,3	145,3	150,3	154,7	140,7	110,0	95,1	93,7	125,0
janvier	132,6	144,1	149,6	153,0	139,4	106,3	90,3	92,3	120,3
février	130,5	141,1	145,7	149,2	137,5	107,7	92,1	91,8	123,0
mars	136,4	147,9	153,2	156,1	144,7	110,9	88,7	97,4	127,2
avril	135,8	146,1	148,6	154,6	144,0	116,4	96,5	94,4	137,3
mai	135,4	146,8	152,5	154,7	143,1	108,8	90,4	98,1	121,5
juin	131,6	143,7	148,1	152,0	140,9	100,7	85,7	85,3	115,4
juillet	111,9	120,1	130,5	130,6	113,9	87,1	71,3	65,9	106,0
août	128,7	137,3	142,1	147,8	131,7	107,4	93,1	91,3	122,1
septembre	138,9	150,4	157,6	161,7	143,0	117,9	102,7	100,8	133,5
octobre	149,7	163,6	164,6	172,6	160,7	123,1	111,3	106,3	137,1
novembre	136,7	147,0	149,8	155,9	143,6	115,4	104,5	100,3	128,1
décembre	143,3	155,0	161,3	168,2	146,7	117,3	113,9	100,6	127,9
1969									
janvier	149,1	161,9	159,4	164,2	164,2	126,3	116,3	103,9	143,6
février	137,8	149,4	148,6	155,6	148,4	118,7	114,5	98,5	132,0
mars	153,2	170,4	170,8	179,1	168,4	124,9	117,1	107,9	137,3
avril	150,6	166,2	160,2	174,0	167,0	127,4	120,3	105,6	142,8
mai	147,9	164,1	163,1	175,4	161,4	120,1	104,8	106,5	133,1
juin	148,1	164,0	161,1	172,5	163,2	118,5	108,8	97,7	134,4
juillet	126,8	139,2	152,4	153,6	129,4	100,5	85,8	72,1	124,0
août	144	151,4	158,1	162,7	144,7	112	93	97	127
septembre	161	173,3	168,0	179,4	175,2	131	116	123	141
octobre	170	179,4	172,0	187,9	179,8	150	132	137	164
novembre	149		165,2	174,5		137	124	121	149

	Industrie métallurgique de base (suite)								
	Indice général	Industrie des métaux non ferreux						Demi-produits	Cokeries dépendant de l'industrie métallurgique
		Produits bruts					Etain		
	Indice général	Cuivre	Zinc	Plomb	Aluminium				
1964	112,1	103,5	107,5	107,4	84,5	100,3	79,1	122,6	104,9
1965	120,7	110,7	115,3	116,4	108,8	92,4	58,6	133,2	103,3
1966	122,0	111,5	111,4	123,0	93,7	76,9	72,7	135,2	100,2
1967	117,9	114,9	120,3	111,0	107,2	..	70,8	120,7	101,8
1968	129,2	121,6	128,5	121,4	110,9	..	67,9	137,4	106,5
janvier	124,9	125,5	132,9	115,3	123,6	..	74,5	123,6	111,0
février	124,5	122,7	133,7	120,7	118,1	..	56,6	125,8	104,0
mars	129,0	131,4	149,2	124,3	112,9	..	54,0	125,3	110,2
avril	127,9	125,2	140,0	122,2	112,9	..	51,2	130,4	103,5
mai	132,2	128,8	143,7	124,6	123,6	..	52,9	135,6	107,7
juin	132,0	123,8	129,5	124,8	132,7	..	64,2	141,0	103,5
juillet	111,6	122,9	127,2	123,1	127,3	..	71,3	97,5	101,3
août	127,2	114,6	110,6	120,4	102,8	..	89,5	141,4	105,1
septembre	129,5	109,7	107,6	117,4	85,3	..	82,4	152,6	104,4
octobre	141,6	114,2	115,7	118,8	85,9	..	79,8	173,3	109,6
novembre	130,7	120,4	127,9	118,8	96,0	..	71,1	142,5	106,1
décembre	138,5	119,7	124,4	122,9	110,0	..	67,9	160,1	112,1
1969									
janvier	136,8	119,3	121,0	125,7	114,2	..	70,0	157,6	113,2
février	127,0	110,9	103,4	124,4	126,3	..	72,4	146,0	101,6
mars	132,0	111,3	102,4	122,2	127,5	..	77,6	141,4	113,2
avril	129,7	107,9	98,7	122,1	123,0	..	71,7	137,9	110,3
mai	128,6	115,0	105,9	126,3	117,8	..	83,8	136,7	113,3
juin	136,9	118,6	107,8	128,6	119,5	..	92,6	158,8	109,3
juillet	112,4	115,8	106,0	126,5	101,4	..	93,9	106,9	111,6
août	126,2	114,3	117,1	126,0	80,2	..	67,1	140,0	112,3
septembre	142,8	115,0	123,5	125,6	71,1	..	57,0	176,5	99,3
octobre	146,3	117,7	123,2	130,4	96,7	..	55,0	181,1	106,1

INDUSTRIES MANUFACTURIERES (suite)

	Industrie des fabrications métalliques													
	Indice général	Fabrication d'ouvrages en métaux à l'exclusion des machines et du matériel de transport						Construction de machines, à l'exclusion des machines électriques						
		Indice général	Forge, estampage, gros emboutissage	Travail de la tôle etc	Acces. métal. du bâtiment	Fonts, char-pentes etc..	Armes et munitions	Ponts indice général	Machines motrices etc.	Machines outils, etc.	Const. méca-niques	Appar. de la-ge, pesage etc.	Appar. pour diver-ses indus-tries	Machi-nes tex-tiles et acces-soires
1964	104,5	103,1	105,9	104,5	105,5	98,1	100,8	104,5	109,2	94,6	111,5	98,3	105,7	107,4
1965	109,1	99,8	103,5	98,7	107,4	99,0	84,9	115,0	115,1	97,9	122,3	105,9	124,8	100,3
1966	112,1	102,0	104,3	98,8	110,0	113,7	76,9	129,1	118,3	102,1	122,1	114,2	155,8	102,4
1967	113,3	105,3	103,4	103,3	109,7	116,0	85,8	121,6	125,9	98,2	115,0	113,4	134,3	97,0
1968	116,3	102,9	96,5	106,2	109,9	94,1	92,1	132,8	136,3	104,4	129,0	126,3	148,9	99,6
janvier	114,0	104,7	98,5	103,1	107,7	104,6	97,0	126,1	124,0	97,3	123,9	117,1	147,3	91,4
février	114,6	103,7	96,8	104,4	104,3	94,2	104,0	127,5	129,4	97,5	128,2	119,3	147,0	89,3
mars	119,7	105,8	102,5	108,8	106,6	95,2	101,7	190,8	127,0	97,9	128,6	120,3	155,8	94,6
avril	116,4	105,3	99,3	109,8	104,6	92,6	103,9	129,0	127,3	96,9	133,8	122,5	145,8	94,8
mai	113,1	102,2	91,8	109,2	103,8	90,9	95,4	129,9	126,5	98,2	137,5	122,6	142,4	101,7
juin	107,2	91,5	89,6	103,9	103,9	89,2	90,1	128,3	135,7	98,2	119,0	125,2	141,9	102,1
juillet	92,3	83,4	73,2	91,4	90,7	81,4	61,0	109,2	116,8	88,7	92,8	108,3	121,6	85,9
août	112,6	99,0	89,5	100,7	111,4	91,4	80,2	129,2	127,9	102,1	125,9	125,6	139,0	107,5
septembre	124,8	110,1	100,5	106,9	123,4	94,8	101,3	142,8	153,2	116,1	140,1	137,7	151,4	111,1
octobre	129,0	113,9	108,0	115,6	127,1	98,8	96,5	147,2	155,4	121,9	147,1	143,5	155,6	110,5
novembre	121,4	105,4	100,3	108,5	117,0	95,7	84,9	140,7	153,8	116,4	134,7	143,5	148,5	102,8
décembre	128,0	108,9	107,5	111,5	118,1	100,0	89,8	153,2	159,2	121,9	136,9	129,9	190,5	104,5
1969														
janvier	128,1	110,3	109,6	116,9	120,6	102,6	85,5	145,7	150,1	117,2	142,6	141,3	161,7	106,0
février	125,7	107,4	107,1	110,8	115,0	104,1	86,7	145,3	142,2	113,5	143,2	145,1	160,8	110,4
mars	134	115,3	121,2	120,0	123,8	107,6	92,3	149	147,9	118,4	154,1	181	173,0	112,8
avril	134	116,0	117,8	121,0	124,3	113,5	89,5	145	141	116,2	154,1	172	170,4	112,9
mai	127	112,4	115,2	115,5	123,7	108,0	85,6	139	127	115,3	155,4	165	159,9	112,5
juin	139	119	111,4	120,7	128,5	118	88,2	158	153	128	144,9	196	169,3	112
juillet	105	94	83,0	112	95	108	49	123	125	91	106,7	155	135	80
août	118	106	112,4	114	116	100	78	134	115	113	142,7	181	128	107
septembre	146	126	121	130	140	124	98	162	171	134	173	210	155	133
octobre	158	143	158	148	152	150	101	174	177	155	190	211	168	144
Novembre	143	123	140	134	134	114	86	155	164	133	162	205	147	121

	Industrie des fabrications métalliques (suite)											
	Construction électrique				Construction de matériel de transport				Appareils de mesu-res, de labora-toire, etc.	Elec-tri-cité	Distri-bution d'eau	
	Indice général	Machines rotati-ves et stati-ques	Appar. indus-triels et élec-tro-domestiques	Autres produits	Indice général	Cons-truction navale	Automo-biles, cycles, etc.	Matériel ch. de fer et tram-ways				Indus-trie aéronau-tique
1964	108,6	87,2	104,2	113,8	99,3	69,7	114,3	106,1	98,8	108,4	109,4	102,8
1965	115,9	94,5	111,7	121,0	108,3	78,7	141,9	90,2	48,4	102,5	114,4	109,4
1966	114,4	90,5	118,4	118,6	108,3	73,7	163,8	69,9	36,3	119,0	120,9	113,7
1967	115,8	85,0	123,7	120,6	115,4	99,9	155,9	66,6	49,6	161,1	127,0	116,4
1968	117,2	86,3	129,2	121,2	116,3	79,5	174,0	60,0	45,3	147,6	140,8	126,6
janvier	112,8	78,1	128,8	117,0	116,2	82,1	171,5	60,6	45,2	146,6	149,5	117,1
février	114,9	85,2	130,0	118,0	116,3	75,9	176,7	62,1	43,0	149,1	139,9	117,4
mars	123,5	92,6	139,6	126,7	125,3	95,5	185,2	60,0	43,6	146,4	144,3	126,9
avril	113,2	78,8	125,6	118,1	118,1	79,5	178,8	61,0	43,4	147,0	134,5	119,3
mai	110,3	86,4	115,8	114,1	112,3	74,8	167,9	58,2	46,6	140,4	136,5	121,6
juin	111,7	97,1	122,1	112,4	103,8	83,4	142,5	56,4	45,3	143,8	126,0	120,4
juillet	85,7	71,5	93,4	86,9	94,6	69,6	137,4	51,8	34,9	122,9	120,0	123,4
août	119,2	86,7	136,4	122,6	106,0	78,6	149,8	59,5	45,0	146,3	131,1	136,3
septembre	129,2	89,8	141,4	135,1	122,2	79,4	185,5	62,1	49,4	159,4	137,8	144,0
octobre	132,2	91,0	142,1	139,0	126,8	82,6	191,6	64,0	52,8	165,1	152,8	135,8
novembre	125,1	88,4	135,2	131,0	120,5	75,5	184,6	63,1	47,2	151,2	152,3	121
décembre	127,7	89,7	139,6	133,4	133,7	77,7	216,6	60,6	47,2	153,3	164,7	121,7
1969												
janvier	122,8	89,1	137,4	126,9	138,2	93,8	218,2	62,7	44,3	160,0	163,8	129,6
février	128,8	90,7	139,0	134,8	129,0	86,7	200,2	63,9	43,3	156,4	149,5	117,2
mars	137,7	96,1	146,8	144,6	145	106	230,0	66	51	166,6	158,9	127,7
avril	133,9	89,9	141,8	141,6	150	102	243,6	69	50	160,3	149,4	125,8
mai	128,4	93,1	137,0	134,1	142	99	222,4	66	50	160,9	144,1	130,7
juin	146				147	95	209,0	72	53	150	144,3	130,7
juillet	107				114	72	191,4	54	25	96	130,9	130,4
août	130				109	79	147	68	39	136	138,4	134,0
septembre	155				155	72	246	68	43	163	153,6	131,7
octobre	156				169	88	259	88	47	188	170,7	132,0
novembre	150				153	95	225	70	41	148	171,8	123

Indices bruts de la production industrielle

1963 = 100

..... 1967

--- 1968

— 1969

Houille

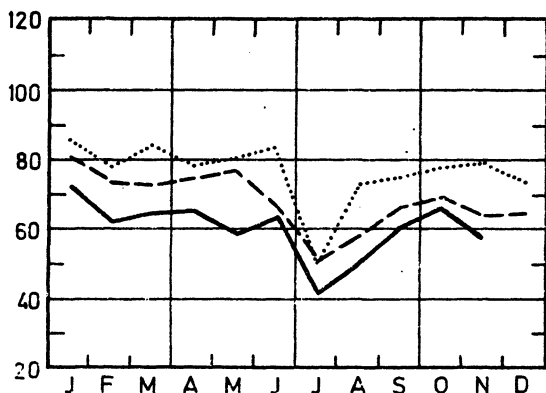

Bois et meubles

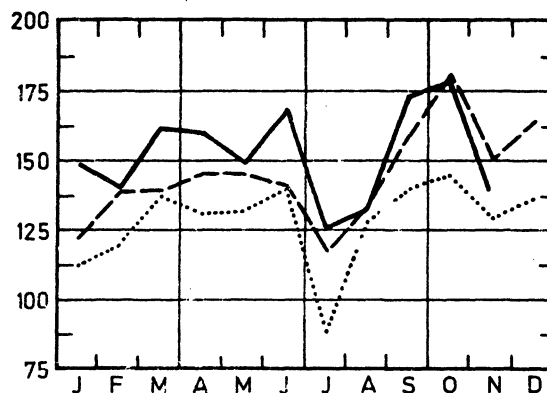

Alimentation & boissons

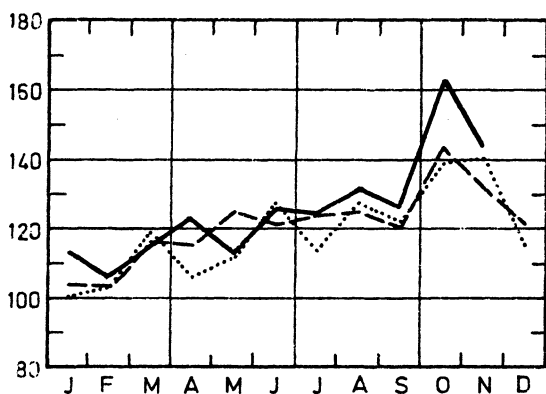

Papier et carton

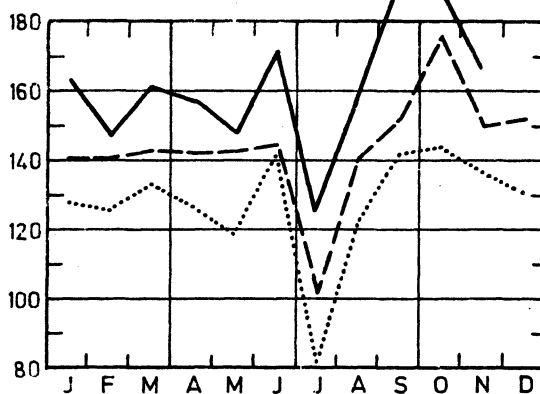

Textile

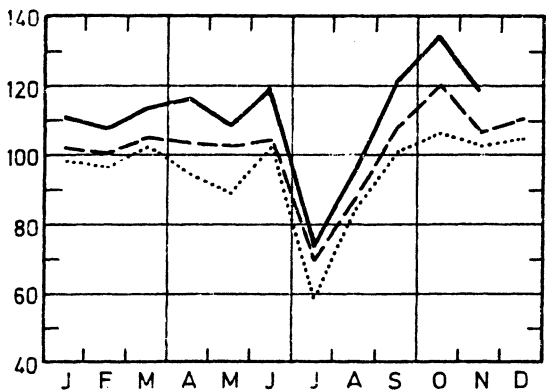

Chimie et caoutchouc

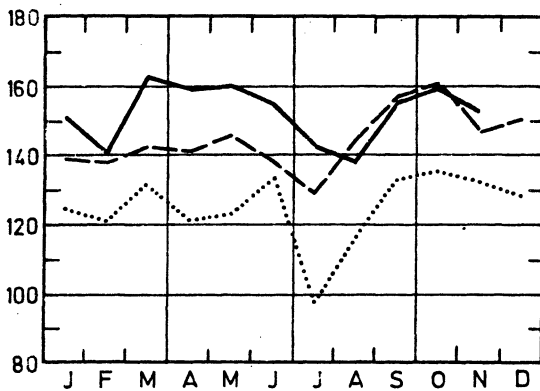

Confection et chaussures

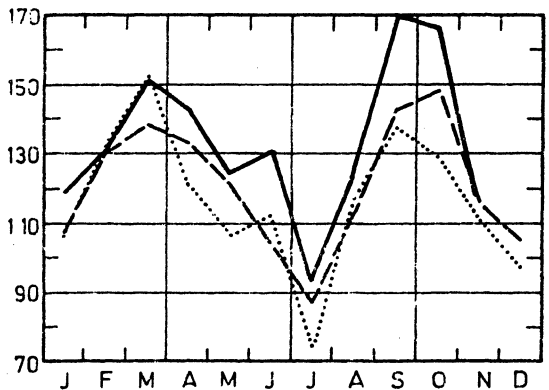

Raffineries de pétrole

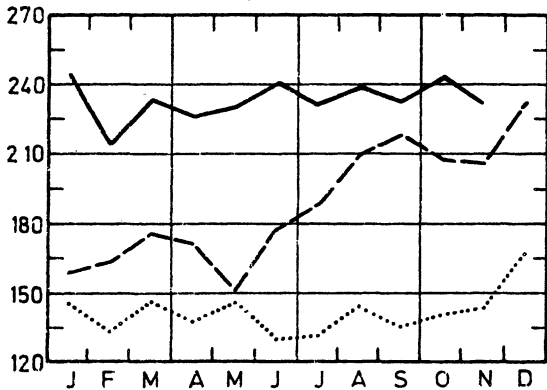

Derivés du charbon

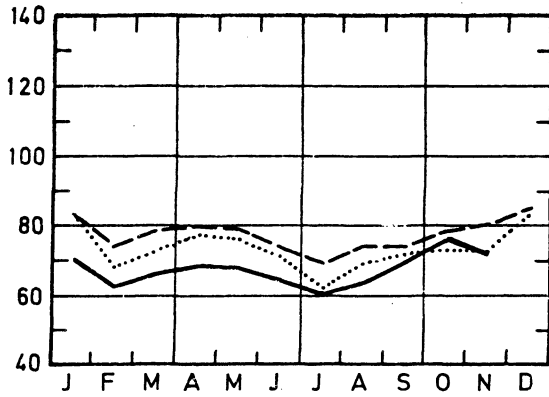

Construct. de mach. non élect. et fine const. méc.

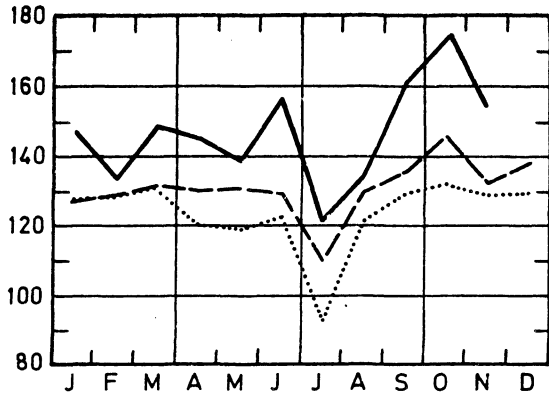

Minéraux non métalliques

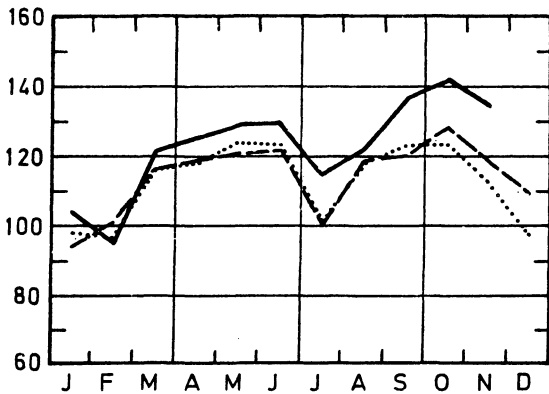

Construction électrique

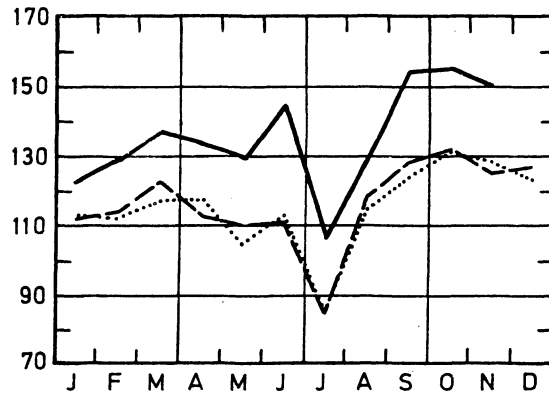

Métallurgie de base

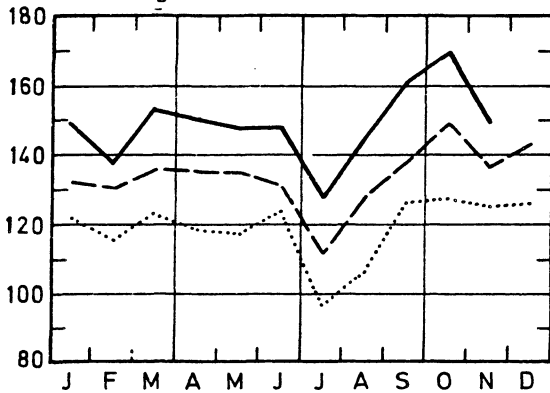

Construction de matériel de transport

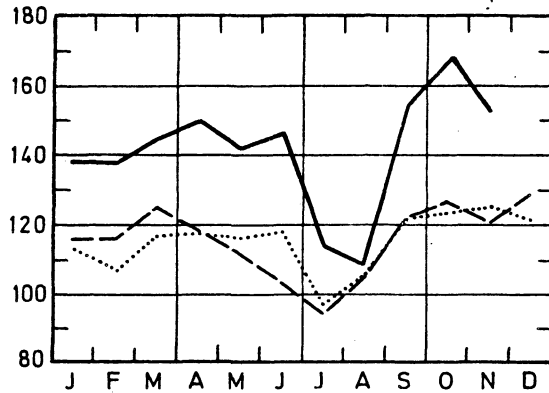

Fabrication d'ouvrages en métaux

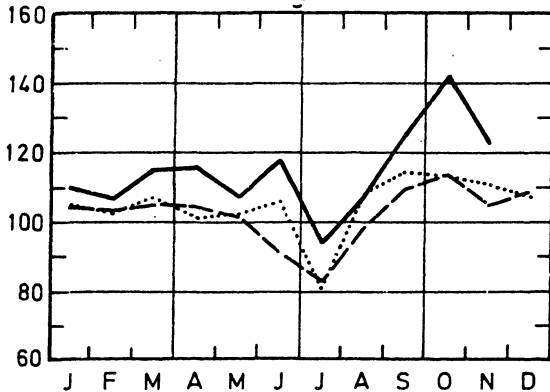

Electricité

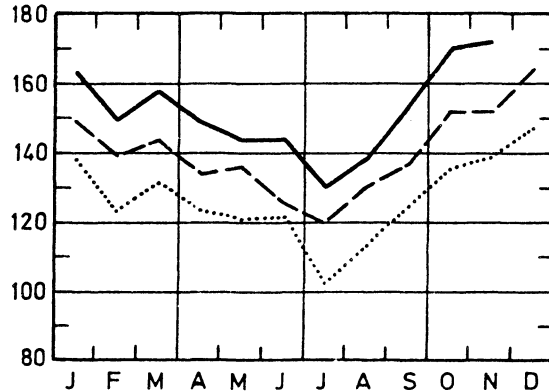

II. PRODUCTION INDUSTRIELLE EN CHIFFRES ABSOLUS

MINES DE HOUILLE ET DE FER - CAPTAGE DU GRISOU.

	Mines de houille (1)										Grisou (1)	
	Nombre de jours d'extraction	Production (1 000 t)	Ecoulement (1 000 t)	Stock (2) (1 000 t)	Production par journée d'ouvrier (kg) (3)			Absentéisme en % (4)		Extraction du minéral de fer (1 000 t)	(1 000 m ³) (5)	
					taille	fond	fond et surface	fond	fond et surface		capté	valorisé
1961	21,4	1 794	1 976	4 394	4 078	1 540	1 090	18,7	16,4	9,6	6 642	5 840
1962	21,6	1 769	2 023	1 351	4 425	1 624	1 149	18,9	16,2	6,7	6 200	5 848
1963	21,6	1 785	1 825	454	4 659	1 633	1 163	16,9	14,8	8,0	6 172	5 854
1964	21,3	1 775	1 704	1 489	4 190	1 574	1 154	16,3	14,4	5,2	5 807	5 515
1965	20,5	1 649	1 572	2 819	4 396	1 660	1 212	16,4	14,5	7,6	6 884	6 589
1966	19,7	1 458	1 407	3 046	4 565	1 758	1 270	14,9	13,3	10,3	5 232	4 938
1967	20,3	1 370	1 423	2 644	4 939	1 847	1 336	14,9	13,2	7,3	6 211	5 886
1968	20,3	1 234	1 354	1 735	5 421	1 976	1 418	16,5	14,5	6,8	5 499	5 394
janvier	22,4	1 448	1 570	2 561	5 289	1 944	1 407	16,0	14,6	7,5	6 404	6 325
février	20,7	1 324	1 345	2 571	5 354	1 954	1 415	17,2	15,4	6,5	4 683	4 595
mars	20,8	1 311	1 372	2 544	5 329	1 927	1 391	16,0	14,3	6,6	4 461	4 413
avril	21,1	1 336	1 360	2 554	5 344	1 976	1 430	16,3	14,5	6,1	5 367	5 298
mai	21,6	1 366	1 422	2 548	5 351	1 983	1 432	16,0	14,1	7,7	5 969	5 955
juin	19,3	1 187	1 274	2 494	5 380	1 952	1 402	16,3	14,4	6,8	5 990	5 912
juillet	17,2	971	1 072	2 429	5 857	2 002	1 410	16,3	14,1	5,3	5 421	5 291
août	20,1	1 050	1 226	2 286	5 251	1 927	1 350	17,1	14,9	4,8	5 333	5 045
septembre	20,8	1 203	1 311	2 218	5 472	1 982	1 413	18,2	15,7	6,5	5 825	5 631
octobre	21,1	1 274	1 457	2 095	5 599	2 028	1 453	17,1	14,9	8,6	6 092	5 999
novembre	19,1	1 164	1 420	1 910	5 423	1 988	1 430	15,6	13,8	7,2	5 783	5 718
décembre	19,3	1 173	1 416	1 735	5 567	2 071	1 481	15,5	13,7	8,4	5 209	5 092
1969	22,0	1 318	1 444	1 664	5 604	2 036	1 465	15,5	13,9	9,0	6 483	6 430
janvier	19,9	1 142	1 258	1 589	5 703	2 060	1 469	18,1	16,3	7,9	5 780	5 750
février	20,8	1 196	1 245	1 578	5 856	2 081	1 481	18,9	16,8	7,3	7 318	7 181
mars	20,3	1 192	1 294	1 527	5 773	2 075	1 492	18,3	16,0	7,2	7 188	7 076
avril	18,4	1 065	1 234	1 405	5 750	2 058	1 471	16,1	14,2	5,9	6 975	6 666
mai	20,9	1 178	1 256	1 381	5 804	2 092	1 504	17,3	15,1	8,0	6 991	6 726
juin	16,1	813	980	1 248	6 203	2 130	1 484	16,7	14,4	5,7	5 858	5 544
juillet	19,4	926	1 080	1 134	5 897	2 131	1 488	17,4	15,0	8,5	5 609	5 326
août	21,6	1 115	1 235	1 069	6 078	2 162	1 536	19,4	16,5		5 120	4 626
septembre	23,0	1 181	1 330	974	5 996	2 154	1 542	18,9	17,5		4 611	4 364
octobre												

LIVRAISONS DE CHARBON BELGE SUR LE MARCHÉ INTERIEUR, IMPORTATION ET EXPORTATION DE CHARBON (1 000 t)

	Cokeries, usines à gaz et fabriques d'agglomérés	Centrales électriques	Métallurgie	Matériaux de construction, cimenteries	Foyers domestiques, artisanat et administrations publiques	Autres utilisateurs	Exportation	Total	Importation
1961	700	280	53	91	275	137	238	1 774	338
1962	722	341	40	92	294	123	224	1 834	394
1963	700	272	37	84	317	105	156	1 671	609
1964	639	294	38	80	232	78	170	1 531	560
1965	597	328	36	40	213	56	150	1 427	574
1966	543	334	34	27	187	41	99	1 266	515
1967	578	323	28	18	180	21	126	1 273	488
1968	574	316	22	12	167	20	95	1 202	553
janvier	657	366	28	10	227	23	80	1 390	509
février	553	341	26	12	165	20	75	1 191	567
mars	596	329	29	12	165	19	76	1 226	606
avril	590	324	24	12	186	21	81	1 238	511
mai	584	345	22	14	203	19	86	1 273	531
juin	584	319	20	11	156	18	64	1 143	566
juillet	504	233	19	10	87	10	95	959	454
août	521	207	19	12	136	15	88	1 100	581
septembre	556	319	22	13	154	16	96	1 117	529
octobre	602	322	22	15	162	19	153	1 294	580
novembre	584	294	24	10	170	30	139	1 251	606
décembre	593	288	29	10	184	24	111	1 242	594
1969	604	317	30	10	179	18	99	1 258	600
janvier	508	283	23	8	147	18	82	1 099	476
février	559	266	25	9	132	16	90	1 097	570
mars	563	293	48	10	155	17	78	1 164	534
avril	536	308	28	10	143	15	77	1 116	550
mai	569	292	34	11	133	15	87	1 141	569
juin	525	215	22	8	67	10	58	904	537
juillet	549	228	25	9	100	13	57	981	421
août	586	255	30	9	133	17	70	1 100	527
septembre	640	281	32	10	150	20	58	1 190	618
octobre									

(1) Source : Administration des Mines.

(2) Fin du mois ou de l'année.

(3) Jusqu'au mois de décembre 1967 rendements par "poste" de huit heures; à partir de janvier 1968, rendements correspondant à la durée réelle du "poste".

(4) Absentéisme pour motifs individuels.

(5) Ramené à 8.500 cal., 0° cent., et 760 mm HG.

EXTRACTION DE LA PIERRE A BATIR ET D'AUTRE MINERAUX NON METALLIQUES.

	Production des carrières									
	Porphyre		Petit granit				Marbre			
	Moellons (t)	Concassés (1 000 t)	Extrait (m3)	Scié (m3)	Façonné (m3)	Sous- produits (m3)	Blocs (m3)	Tranches ramenées à 20 mm (1 000 m2)	Moellons et concassés (t)	Bimbelo- terie (t)
1962	20 930	320	27 847	5 406	1 362	25 988	429	38	2 179	11
1963	19 123	357	25 949	4 964	1 205	24 147	482	38	2 277	10
1964	19 864	426	34 134	8 719	2 691	31 831	606	47	2 724	12
1965	20 418	405	26 569	6 463	1 559	23 229	592	48	2 733	15
1966	12 449	336	24 042	6 667	1 748	21 788	617	50	2 098	25
1967	28 447	465	23 892	6 328	1 362	19 409	424	36	2 756	27
1968	35 024	532	22 176	5 357	976	17 854	339	34	2 238	27
janvier	36 202	418	19 678	5 495	1 026	16 384	278	37	1 587	19
février	30 988	435	21 832	6 008	1 054	17 421	285	32	1 489	23
mars	35 260	599	17 344	3 937	953	15 228	316	37	2 009	32
avril	38 297	594	15 124	743	378	7 538	410	35	2 361	25
mai	38 504	535	17 233	5 004	700	14 187	440	33	2 715	29
juin	32 533	566	25 427	5 768	1 069	20 474	345	32	2 645	27
juillet	18 675	438	15 632	3 467	693	12 903	116	21	1 681	22
août	39 637	576	27 004	6 682	1 147	22 958	355	35	2 642	25
septembre	40 592	586	28 528	7 078	1 241	24 494	386	40	2 564	29
octobre	43 204	632	31 591	7 904	1 374	25 986	462	40	2 633	26
novembre	35 841	528	23 686	6 154	1 115	19 137	376	36	2 584	30
décembre	30 557	481	23 032	6 033	967	17 541	295	34	1 940	33
1969										
janvier	38 998	433	25 648	6 446	1 013	19 234	338	34	2 121	27
février	26 162	353	15 237	3 855	589	11 362	209	33	1 278	23
mars	35 453	514	25 595	6 952	1 087	19 895	367	35	1 806	28
avril	34 786	535	27 996	6 224	915	21 466	459	36	1 962	28
mai	30 206	517	25 034	5 984	912	19 918	724	31	2 233	26
juin	33 673	619	28 999	7 277	1 094	23 359	439	38	2 231	31
juillet	19 209	375	18 112	4 205	685	15 288	248	24	1 439	24
août	32 596	616	26 347	5 643	1 148	23 043	327	36	1 699	24
septembre	33 810	674	31 420	7 530	1 227	26 041	340	39	1 673	28
octobre										

	Production des carrières (suite)												
	Grès				Sablières				Ardoisières			Dragueurs	
	Moel- lons (t)	Con- cassés (1 000t)	Pavés, mosai- ques (t)	Divers (t)	Sable métal- lur- gique (1 000 t)	Sable verre- rie (1 000t)	Sable cons- truc- tion (1 000t)	Sables divers (1 000t)	Ar- doises (t)	Schiste ardoisier (y com- pris les agglomé- rés d'ar- doise)(t)	Pierres à aiguiser (t)	Gra- viers (1 000 t)	Sables (1 000t)
1962	22 965	78	782	6 431	87	115	265	624	309	4,8	297	50,6	
1963	22 688	85	687	6 677	98	121	304	592	311	5,0	410	70,6	
1964	20 804	107	639	7 172	115	111	431	576	403	4,1	654	107,5	
1965	17 407	96	1 153	6 783	106	122	354	554	355	3,6	540	95,7	
1966	20 485	92	1 102	6 451	97	116	365	560	298	3,8	363	62,1	
1967	17 623	103	773	8 929	91	128	372	562	238	3,1	397	62,7	
1968	17 002	109	281	5 428	94	138	404	595	304	3,0	412	51,0	
janvier	3 736	32	163	1 819	89	85	194	628	138	2,7	257	50,7	
février	8 663	54	263	2 938	88	117	291	574	213	5,5	317	54,8	
mars	12 832	89	238	4 359	92	114	382	603	192	2,1	435	43,5	
avril	21 417	123	193	7 457	96	151	442	625	262	3,5	498	51,6	
mai	18 258	124	231	7 527	93	148	441	636	239	2,5	475	51,7	
juin	19 803	136	306	6 285	90	140	481	589	269	2,9	487	60,9	
juillet	15 012	99	189	4 359	79	152	377	460	314	3,2	314	38,7	
août	24 496	139	661	6 976	93	159	515	512	358	2,5	472	58,7	
septembre	19 944	141	276	8 087	99	146	526	635	536	2,8	458	53,9	
octobre	25 673	163	268	6 721	115	178	518	673	542	3,7	516	57,4	
novembre	20 256	132	232	5 164	99	151	404	652	402	2,4	412	50,3	
décembre	13 934	75	347	3 439	101	120	278	548	177	2,3	306	40,1	
1969													
janvier	14 463	51	471	3 334	111	132	293	663	186	3,3	344	43,4	
février	7 162	37	251	1 942	93	115	214	621	210	2,2	228	32,0	
mars	16 558	96	385	4 787	112	144	428	638	183	3,9	393	50,9	
avril	20 947	120	508	5 485	114	148	577	652	193	3,2	443	79,4	
mai	26 992	126	602	4 839	113	160	485	600	275	2,2	481	74,2	
juin	33 149	151	921	6 303	121	174	544	588	188	2,1	556	85,7	
juillet	22 273	88	465	5 395	99	161	447	408	135	2,9	353	58,0	
août	35 786	147	301	11 342	103	166	541	450	188	1,3	516	90,1	
septembre	41 515	155	1 310	6 336	123	178	631	583	242	2,5	596	92,3	

INDUSTRIES ALIMENTAIRES

	Conserves de viande (1)	Conserves de fruits et de légumes					Production de farine (Meunerie industrielle) (1 000 t)	Biscuits, biscottes, pains d'épice. Production (t)		
		Confitures (t)		Fruits confits, corins de prunes, fruits au sirop, conserves de fruits au naturel (t)		Conserves de légumes		Biscuits	Biscottes	Pains d'épice
		Production (t)	Ventes	Production	Ventes					
1962	868	1 222	1 220	1 449	1 425	8 525	65	4 870	352	825
1963	1 004	1 100	1 095	1 380	1 464	9 442	64	5 217	337	801
1964	999	1 133	1 127	1 465	1 443	8 844	64	5 651	318	776
1965	1 025	1 221	1 222	1 473	1 589	5 934	63	5 401	340	760
1966	1 160	1 163	1 156	1 569	1 697	7 912	61	5 668	304	738
1967	1 310	1 172	1 210	1 628	1 703	9 749	61	5 738	330	698
1968	1 167	1 176	1 175	1 880	1 580	8 361	59	5 761	298	699
janvier	1 099	1 351	1 218	1 203	1 913	3 919	54	5 195	266	707
février	1 289	1 052	1 307	871	1 441	3 330	69	5 376	358	674
mars	1 299	1 389	1 492	419	1 625	2 401	56	6 007	380	776
avril	1 032	1 263	1 132	281	1 084	534	57	5 759	301	684
mai	1 056	1 224	1 408	260	1 577	1 487	65	5 908	300	649
juin	1 053	1 303	1 393	1 516	777	6 027	58	6 025	284	672
juillet	856	1 449	1 058	2 957	1 619	31 446	40	4 810	146	452
août	1 145	1 157	948	2 404	1 943	18 257	73	5 980	293	702
septembre	1 150	1 168	1 258	3 896	1 948	13 959	60	6 389	315	734
octobre	1 240	1 157	1 054	3 969	1 594	8 591	67	7 210	367	841
novembre	1 386	773	910	2 905	1 728	6 422	55	5 536	334	745
décembre	1 404	828	921	2 294	1 716	3 979	53	4 904	236	758
1969										
janvier	1 171	1 378	1 325	1 838	2 003	4 389	69	5 539	325	741
février	1 302	1 216	1 305	798	1 734	3 302	58	5 567	276	713
mars	1 641	1 485	1 616	566	2 102	3 072	58	6 677	198	782
avril	1 312	1 569	1 377	678	1 959	800	63	6 522	289	736
mai	1 240	-	-	-	-	1 269	55	5 680	280	574
juin	1 280	-	-	-	-	666	63	6 647	390	712
juillet	1 163	-	-	-	-	4 165	47	5 608	142	478
août	1 249	-	-	-	-	30 885	62	6 544	199	558
septembre	-	-	-	-	-	-	64	-	-	-

	Sucre (t)									
	Production dans les fabriques			Production après transformation dans les raffineries			Stocks (2)			
	Sucres bruts	Sucre cristallisé	Total	Sucre cristallisé	Sucres Raffinés	Total	Sucres bruts	Sucre cristallisé	Sucres raffinés	Total
1962	12 145	15 355	27 500	2 388	14 095	16 483	85 445	159 040	16 827	261 311
1963	12 131	16 771	28 302	3 479	12 972	16 451	77 108	170 172	10 226	257 506
1964	17 800	26 727	44 527	3 128	13 865	16 994	109 064	236 421	15 627	361 111
1965	14 453	19 742	34 195	2 849	13 829	16 678	121 033	236 070	14 907	372 010
1966	13 899	18 741	32 638	3 402	13 241	16 643	130 257	208 365	22 240	360 862
1967	18 423	26 500	44 922	4 991	13 360	18 350	164 931	228 674	19 623	413 228
1968	16 097	28 852	44 949	9 545	14 255	23 800	125 729	266 222	18 906	410 856
janvier	1 340	58	1 398	7 109	15 049	22 158	153 756	202 459	19 326	375 541
février	5	240	245	6 963	13 958	20 920	130 998	184 194	18 886	334 078
mars	-	483	483	11 151	15 516	26 667	113 074	164 123	20 766	297 963
avril	-	2 805	2 805	11 141	12 948	24 089	98 368	130 175	17 311	245 853
mai	26	5 034	5 060	13 087	13 535	26 621	71 637	99 020	14 056	184 714
juin	-	3 250	3 250	7 992	12 305	20 297	53 008	51 387	9 981	114 375
juillet	-	-	-	4 288	8 071	12 359	46 648	39 591	6 567	92 806
août	57	1 003	1 060	6 362	14 291	20 653	24 094	29 152	7 361	60 607
septembre	-	807	807	8 447	13 472	21 920	4 188	7 073	6 411	17 671
octobre	67 812	98 643	166 456	11 586	17 599	29 185	46 752	82 532	10 664	139 948
novembre	84 359	134 891	219 250	16 206	18 082	34 289	104 782	188 114	15 460	308 357
décembre	39 565	99 013	138 578	10 202	16 236	26 438	125 729	266 222	18 906	410 856
1969										
janvier	451	3 789	4 240	4 954	14 905	19 859	130 788	233 317	19 135	383 240
février	7	39	46	4 186	12 887	17 073	118 697	210 705	19 599	349 001
mars	-	5 538	5 538	11 068	13 108	24 176	97 495	195 407	21 667	314 569
avril	-	5 865	5 865	6 028	11 598	17 626	92 924	175 261	22 141	290 326
mai	58	3 772	3 830	4 727	10 549	15 276	70 973	151 920	20 830	243 724
juin	-	28	28	5 433	9 888	15 321	65 663	109 970	18 083	194 315
juillet	-	-	-	2 753	6 403	9 156	51 243	81 883	12 856	145 981
août	-	-	-	3 743	10 121	13 864	44 649	53 293	14 712	112 654
septembre	474	1 957	2 430	3 575	11 837	15 412	28 440	30 324	15 628	74 392
octobre	88 592	130 978	219 571	18 412	13 952	32 365	83 931	135 153	17 759	236 842
novembre	95 992	156 621	252 613	18 385	13 674	32 059	149 077	261 006	19 179	429 261

(1) Etablissements occupant 5 ouvriers ou plus.

(2) Fin du mois ou de l'année.

INDUSTRIES ALIMENTAIRES (suite)

	Sucre (t) (suite)				Sucres inver- tis	Chocolat à croquer ou à la crème	Autres produits à base de chocolat (1)	Produits de la confise- rie sans chocolat (1)	Pâtes alimen- taires	Chicorée		Café torréfié (2)	Vinaigre (ramené à 8°) Pro- duction (1 000 l)					
	Déclaré en consommation									Pro- duc- tion (t)	Pro- duc- tion (t)			Pro- duc- tion (t)	Pro- duc- tion (t)	Pro- duc- tion (t)	Production	
	Sucres bruts	Sucre cristal- lisé	Sucres raffinés	Total													Chicorée en grains (t)	Chico- rée fine (t)
1962	189	13 163	10 457	23 809	2 420	3 685	897	3 035	1 631	816	434	2 962	1 161					
1963	199	14 255	10 175	24 628	2 551	3 886	1 090	3 178	1 431	741	416	3 001	1 080					
1964	174	14 541	9 979	24 694	2 492	3 858	1 449	3 026	1 501	753	414	3 167	1 147					
1965	168	14 008	10 226	24 402	2 522	4 344	1 536	3 058	1 608	716	411	3 151	1 022					
1966	159	14 256	9 193	23 608	2 641	4 386	1 764	3 296	1 643	747	367	3 219	1 089					
1967	140	15 179	9 615	24 933	2 793	4 453	1 943	3 427	1 513	755	361	3 263	1 143					
1968	102	15 055	9 565	24 723	2 712	4 482	1 731	3 409	1 266	744	306	3 367	1 138					
juillet	100	11 124	9 421	20 545	3 370	2 492	595	1 904	574	625	235	3 152	1 269					
août	1	11 314	11 320	22 635	3 086	4 337	1 503	3 492	1 013	741	364	3 840	1 158					
septembre	19	12 439	10 292	22 750	2 898	5 428	2 002	3 706	1 624	816	327	3 316	1 227					
octobre	79	14 926	9 074	24 079	1 736	6 093	2 362	3 968	1 397	869	413	3 420	1 227					
novembre	122	12 805	7 987	20 913	2 590	4 513	2 018	3 348	1 477	726	243	3 350	1 097					
décembre	211	12 848	8 356	21 414	2 406	5 140	2 066	3 068	1 239	651	302	3 886	1 116					
1969																		
janvier	171	15 169	10 745	26 085	2 815	5 209	1 934	3 630	1 346	791	417	3 167	1 136					
février	41	13 498	10 454	23 993	2 429	3 902	2 040	3 743	1 310	758	289	3 154	969					
mars	56	14 957	9 468	24 481	2 703	4 341	1 809	3 905	1 596	820	272	3 348	1 039					
avril	69	13 780	9 158	23 006	3 273	4 958	1 495	3 872	1 454	774	246	3 436	994					
mai	47	13 530	8 665	22 242	3 268	3 797	1 437	3 544	1 179	759	211	3 314	1 013					
juin	47	18 856	10 319	29 221	3 709	4 624	1 579	3 991	1 633	961	387	3 339	1 083					
juillet	48	18 735	9 988	28 770	4 186	2 189	736	2 582	895	730	959	3 144	1 042					
août	41	15 830	7 324	23 196	4 492	4 166	1 392	3 291	1 193	685	283	3 074	1 309					
septembre	96	15 664	9 111	24 871														
octobre	127	14 112	10 076	24 315														
novembre	122	11 535	8 272	19 928														

	Margarine (t)			Production d'huiles végétales et animales						Fabrication des boissons				
	Pro- duc- tion (pour la con- som- mation)	Ventes	Stocks (3)	huiles autres que de lin (t)				Huile de lin(t)		Pro- duc- tion (1 000 l)	Pro- duc- tion (t)	Bières		
				Huile brute	Huile raffinée ou hydro- génée	Huiles ayant subi d'au- tres trans- forma- tions	Acid- oils	Tour- teaux et schroots	Huile brute			Tour- teaux et schroots	Nombre de brasse- ries en activité	Matiè- res pre- mières décla- rées (t) (4)
1962	9 779	9 783	1 877	7 690	14 023	686	776	12 871	953	2 016	2 351	15 931	368	13 966
1963	10 031	10 045	1 715	7 416	14 495	411	767	11 552	875	1 833	2 291	17 732	343	14 658
1964	10 593	10 586	1 802	7 601	14 983	322	842	12 726	1 005	2 047	2 077	16 943	324	15 691
1965	10 835	10 789	2 338	7 518	15 758	277	862	13 865	1 010	2 239	3 277	19 344	305	15 592
1966	10 655	10 633	2 625	7 752	16 535	205	1 012	14 833	1 180	2 381	2 767	20 246	284	16 189
1967	10 775	10 776	2 619	8 532	18 146	129	1 119	19 130	1 153	2 132	2 444	21 541	260	16 920
1968	10 907	10 921	2 565	9 581	19 079	..	1 040	21 234	1 119	2 155	2 746	22 278	245	17 083
juillet	9 660	9 709	2 660	9 686	18 145	28	1 029	21 372	736	1 480	1 867	18 729	243	20 343
août	11 271	10 801	3 130	7 966	17 211	41	534	16 629	1 111	2 306	2 438	12 561	240	18 415
septembre	11 099	10 897	3 332	9 167	19 816	..	1 541	18 174	1 501	2 804	3 165	18 289	244	16 137
octobre	11 372	11 893	2 811	9 739	20 812	..	1 084	17 833	1 202	2 366	3 584	23 992	238	16 911
novembre	10 652	10 185	3 277	10 583	17 748	..	926	26 955	1 410	2 901	3 114	24 271	238	14 532
décembre	11 463	12 176	2 565	10 058	18 056	..	925	23 917	1 213	2 389	2 985	25 339	241	14 574
1969														
janvier	11 198	10 459	3 304	11 226	20 219	..	1 067	23 821	1 548	3 000	2 715	25 383	238	4 618
février	10 539	10 335	3 508	9 217	18 375	..	1 006	21 647	973	1 973	2 747	23 994	233	3 918
mars	10 930	11 354	3 084	7 962	19 008	..	1 109	16 879	893	1 989	3 363	25 213	238	4 012
avril	10 998	10 835	3 247	11 886	20 693	..	1 086	25 297	518	1 108	3 271	24 104	233	4 816
mai	10 058	10 406	2 899	9 592	18 633	..	1 057	19 988	255	509	2 999	25 913	232	4 920
juin	10 152	10 115	2 933	10 588	20 676	..	1 201	23 049	1 288	2 383	3 173	25 050	236	5 359
juillet	9 152	9 583	2 502	5 708	18 379	..	987	16 860	1 001	1 987	2 365	19 321	232	5 255
août	10 307	9 927	2 882								1 786	17 386	230	4 954
septembre											2 768		231	4 346
octobre											3 705		228	4 740
novembre											3 438		231	3 848

(1) Etablissements occupant 5 ouvriers ou plus.

(2) Les chiffres ne comprennent pas les quantités de café torréfié pour usage propre (Par ex. : par les personnes privées, l'armée, les hôpitaux, etc.), non plus que la production des ateliers n'occupant pas de personnel assujéti à la sécurité sociale.

(3) Fin de mois ou de l'année.

(4) A partir de janvier 1969, les chiffres concernent le nombre d'hectolitres-degré déclarés.

	Production d'aliments composés pour animaux (en tonnes)												
	Aliments pour animaux de basse-cour				Aliments pour porcs		Aliments pour bovidés					Aliments pour chevaux	
	Volaille		En-grais-sement	Autres	Porce-lets	Autres	Aliments pour veaux		Aliments pour autres bovidés				
	Elevage (1)	Ponte					Laits artificiels	En-grais-sement	Elevage	Elevage	En-grais-sement	Pour le bétail laitier	
1962	8 445	30 056	13 348	2 499	11 016	59 323	3 210	480	2 395	6 398	10 930	29 694	1 670
1963	9 382	30 224	14 642	2 650	10 306	48 764	3 696	371	2 257	5 828	10 819	27 000	1 449
1964	10 606	32 026	16 925	3 054	13 069	54 351	4 023	216	2 736	6 669	10 629	27 172	1 317
1965	10 481	32 926	19 090	3 770	16 601	62 145	4 030	313	2 761	9 654	12 883	30 129	1 600
1966	11 496	33 307	22 622	4 371	20 339	74 753	5 195	409	3 159	10 156	14 020	33 367	1 788
1967	12 427	35 240	22 248	4 958	24 719	91 056	5 033	545	3 949	9 417	13 064	32 790	1 981
1968	13 262	38 220	21 174	5 173	25 366	96 279	5 332	495	3 454	9 856	13 483	31 940	2 007
janvier	10 588	38 045	20 011	4 580	23 999	103 537	4 949	649	2 800	10 787	16 994	40 047	2 175
février	10 634	35 565	17 172	4 008	21 967	92 205	5 048	428	2 846	9 431	14 579	41 501	2 001
mars	12 445	35 754	18 771	4 302	23 364	90 175	5 920	499	3 481	9 328	14 483	46 099	2 172
avril	14 417	37 944	21 379	4 710	25 093	92 436	6 386	440	4 471	8 018	11 962	40 924	1 872
mai	16 463	38 000	23 221	4 943	26 003	94 293	6 344	547	4 730	7 196	10 810	22 291	1 257
juin	14 681	35 950	21 531	4 951	22 818	87 081	5 480	527	4 106	7 526	8 628	19 032	1 412
juillet	15 425	37 306	22 728	5 619	25 620	96 515	5 613	470	3 141	9 258	9 389	22 851	1 464
août	14 719	38 198	24 329	5 912	25 715	98 115	4 730	570	4 590	10 164	11 101	23 811	1 483
septembre	12 563	36 789	21 707	5 701	25 439	94 106	4 557	530	2 933	11 052	11 354	24 283	3 707
octobre	13 398	42 028	22 357	6 253	29 342	106 278	4 388	543	3 111	12 555	15 078	30 650	1 845
novembre	11 383	39 081	19 661	5 669	26 825	96 280	4 260	403	2 605	11 569	17 120	32 887	2 259
décembre	12 428	43 979	21 224	5 310	28 202	104 329	6 305	328	2 632	11 383	20 295	37 908	2 433
1969	12 699	44 757	20 945	4 749	27 203	106 659	5 603	330	2 800	11 523	21 926	41 359	3 542
janvier	12 325	38 865	17 353	4 444	23 786	92 811	5 564	331	2 819	11 112	16 807	40 349	2 979
février	14 787	40 442	20 264	4 993	26 675	94 552	6 677	550	3 778	10 100	17 887	46 595	3 159
mars	17 362	43 815	22 675	5 648	31 467	102 184	6 510	341	4 640	9 400	16 721	44 533	2 923
avril	17 957	41 133	21 777	5 543	30 141	100 401	6 959	404	4 805	6 862	11 326	21 801	1 488
mai	18 411	40 705	22 363	5 516	29 815	105 533	6 506	525	4 702	8 695	10 704	21 478	1 327
juin	16 931	45 493	25 636	6 408	30 726	113 576	7 188	565	4 270	9 492	11 688	22 719	1 164
juillet	14 415	44 509	23 617	6 322	28 906	110 902	4 864	558	3 853	9 874	11 400	22 102	1 427
août	14 254	46 869	23 729	6 654	33 122	117 394	5 222	626	3 210	11 381	15 166	24 520	1 815
septembre	13 939	51 180	24 598	6 361	37 416	123 894	5 099	393	3 154	12 520	14 882	28 416	2 038
octobre													

	Préparation de lait et de crème pour la consommation						Fabrication				
	Lait (x 1 000 l)				Crème (x 1 000 l)		A. Beurre (x 1 000 kg)			Beurre de marchand	
	Lait de laiterie (3)	Lait écrémé	Lait battu	Lait écrémé acidifié artificiellement	Crème à fouetter	Crème	Crème diluée	1ère catégorie Beurre M.C.	2ème catégorie de laiterie		3ème catégorie de cuisine
1961	38 040	677	2 642	151	364	11	6	3 754	863	6	696
1962	39 207	784	2 600	146	401	13	5	3 819	799	7	670
1963	40 115	889	2 533	153	414	11	5	3 588	631	10	730
1964	38 982	1 158	2 419	163	394	18	4	3 621	543	7	1 267
1965	40 787	1 244	2 288	192	406	25	3	4 218	555	2	1 297
1966	41 359	1 337	2 365	102	429	42	3	4 468	554	-	1 267
1967	42 417	1 426	2 374	44	450	37	2	4 859	501	-	1 270
1968	42 719	1 547	2 504	6	507	41	3	5 962	368	22	1 273
janvier	44 199	1 440	2 398	9	402	26	3	2 949	307	7	1 257
février	42 321	1 569	2 514	11	424	37	2	3 222	232	17	1 168
mars	44 354	1 597	2 575	7	476	39	3	4 249	263	22	1 177
avril	44 766	1 591	2 715	7	556	38	2	6 204	472	20	1 266
mai	44 950	1 658	2 633	8	643	43	-	8 758	620	24	1 236
juin	40 395	1 403	2 555	9	581	53	2	8 337	509	31	1 401
juillet	40 218	1 544	2 680	7	517	38	2	8 597	473	28	1 294
août	41 462	1 482	2 500	2	548	45	2	8 487	429	38	1 265
septembre	40 654	1 483	2 407	3	438	33	-	7 543	260	27	1 241
octobre	44 387	1 749	2 514	3	483	37	-	6 091	383	24	1 335
novembre	41 351	1 486	2 260	3	417	37	4	4 058	256	12	1 238
décembre	43 576	1 562	2 296	2	603	63	4	3 054	206	12	1 390
1969	44 037	1 565	2 430	3	428	59	4	3 020	199	11	1 242
janvier	41 231	1 608	2 463	6	375	78	3	3 130	151	10	1 263
février	44 360	1 728	2 649	3	514	44	4	4 883	162	8	1 321
mars	44 961	1 641	2 770	3	623	57	5	5 725	229	7	1 395
avril	43 445	1 720	2 755	3	694	62	3	8 398	296	8	1 349
mai	41 469	1 629	2 826	3	530	68	4	8 569	205	6	1 273
juin	39 740	1 574	2 811	3	527	81	3	8 792	206	8	1 244
juillet	40 987	1 585	2 662	3	510	52	4	7 832	197	8	1 164
août	43 035	1 890	2 438	3	504	46	3	6 889	171	7	1 304
septembre											

(1) Du premier jour jusqu'à la ponte.

(2) Dindons, pigeons, lapins, etc.

(3) Lait de consommation contenant 32 gr de graisse butyrique au litre.

INDUSTRIES ALIMENTAIRES (suite)

Fabrication (suite)										
B. Fromages (x 1 000 kg)										
	Frais			Pâte dure genre Hollande	Pâte demi- dure genre St-Paulin	Brie	Camembert	Herve	de Bruxelles	Divers
	Gras	Demi-gras	Maigre							
1962	243	75	543	1 014	110	44	3	135	64	63
1963	271	66	570	1 114	109	44	3	140	46	154
1964	327	83	538	1 182	109	42	3	126	43	239
1965	230	88	510	1 459 (2)	87	37	3	144	44	298
1966	245	93	493	1 628 (2)	78	28	2	149	38	486
1967	286	109	509	1 491 (2)	39	25	1	136	35	601
1968	325	97	563	1 116 (2)	43	26	1	143	38	974
janvier	304	97	446	1 371 (2)	41	32	1	125	26	523
février	310	102	477	1 310 (2)	41	30	1	147	22	494
mars	329	108	556	1 289 (2)	56	25	1	137	31	524
avril	390	125	675	1 213 (2)	44	19	1	129	39	291
mai	366	103	658	1 256 (2)	44	24	1	152	45	282
juin	327	106	680	1 246 (2)	38	16	1	127	45	295
juillet	312	101	629	1 019 (2)	34	17	1	125	52	507
août	305	102	566	828 (2)	55	25	1	172	41	239
septembre	298	84	541	992 (2)	41	26	1	157	50	298
octobre	401	89	528	998 (2)	49	34	1	153	47	379
novembre	264	64	483	917 (2)	39	31	-	148	31	381
décembre	291	80	513	955 (2)	34	30	1	137	27	427
1969										
janvier	322	83	570	1 062 (2)	44	31	-	142	32	457
février	368	87	533	985 (2)	43	30	1	142	35	401
mars	394	113	606	931 (2)	31	25	1	161	41	483
avril	456	145	602	986 (2)	40	24	1	153	38	391
mai	447	151	802	1 148 (2)	38	21	-	142	50	381
juin	362	158	699	1 230 (2)	37	19	-	143	53	326
juillet	417	233	693	1 083 (2)	40	17	-	148	47	325
août	362	122	689	905 (2)	37	21	-	127	33	409
septembre	347	125	618	1 131 (2)	49	36	-	184	45	441

Fabrication (suite)											
	C. Poudres de lait (x 1 000 kg)			D. Lait concentré (x 1 000 kg)			E. Yoghourt (x 1 000 l)		F. Crème glacées ⁽³⁾ (x 1 000 l)		G. Aliments diéti- tiques et spé- ciaux (x 1 000kg)
	Lait entier	Lait écrémé	Lait battu	Evaporé Lait entier	Condensé		Lait entier	Lait écrémé	Crème glacées	Autres sortes de gla- ces de consom- mation	
					Lait entier	Lait écrémé					
1962	1 582	2 962	13	1 952	77	57	662	382	484	719	580
1963	2 026	2 699	16	2 202	82	75	679	399	935	495	657
1964	1 956	3 412	14	2 386	101	93	862	358	743	927	703
1965	2 631	5 019	13	2 060	94	137	874	405	882	842	775
1966	2 274	6 438	18	2 666	108	134	914	456	970	944	864
1967	1 959	7 546	15	3 585	109	126	1 028	484	1 168	1 128	871
1968	1 592	10 091	..	2 811	1 122	540	1 208	990	1 000
janvier	1 058	3 818	..	2 986	972	480	857	536	763
février	1 506	4 652	..	3 276	1 112	524	1 133	684	976
mars	2 395	7 236	..	3 898	1 216	625	1 345	1 150	906
avril	1 617	11 547	..	3 299	1 362	609	1 917	1 804	1 062
mai	1 990	16 787	..	3 463	1 322	589	2 108	1 952	1 016
juin	2 435	14 782	..	3 963	1 295	539	1 728	1 727	883
juillet	2 648	15 729	..	3 614	1 178	556	2 024	1 551	959
août	1 245	15 267	..	2 525	1 081	511	1 164	1 171	1 055
septembre	714	12 231	..	1 721	959	487	827	515	1 633
octobre	767	9 026	..	1 881	1 055	554	646	557	934
novembre	1 376	5 027	..	1 592	935	483	269	138	958
décembre	1 350	3 691	..	1 509	972	519	483	101	856
1969											
janvier	1 045	3 635	..	1 056	1 103	594	939	543	927
février	1 327	4 315	..	1 165	1 185	561	1 406	912	944
mars	1 575	7 581	..	1 683	1 191	665	1 474	1 278	1 094
avril	1 764	9 311	..	1 827	1 536	627	2 115	2 486	1 155
mai	2 244	15 114	..	2 037	1 240	985	2 034	2 222	1 229
juin	1 821	15 085	..	1 843	1 261	1 056	2 323	2 476	1 197
juillet	1 715	15 394	..	2 015	1 168	983	2 689	2 033	1 234
août	1 571	13 171	..	1 154	1 306	664	1 903	2 104	1 239
septembre	1 402	10 588	..	979	1 173	711	796	807	1 149

(2) Exclusivement Gouda, à partir de janvier 1965.

(3) Produits finis.

INDUSTRIE DU TABAC

	Quantité de tabac (en t) mise en oeuvre pour la fabrication de :						Total
	Cigares	Cigarillos	Cigarettes	Tabac à fumer	Tabac à mâcher	Tabac à priser	
1962	103	207	1 276	729	1	4	2 320
1963	108	239	1 340	709	1	5	2 403
1964	165	275	1 429	674	1	5	2 550
1965	131	302	1 540	662	1	5	2 639
1966	131	247	1 564	598	1	4	2 546
1967	151	225	1 551	639		10	2 577
1968	174	212	1 595	654		4	2 640
janvier	160	219	1 741	627		5	2 751
février	164	228	1 419	610		9	2 427
mars	164	238	1 510	612		3	2 527
avril	164	211	1 628	701		5	2 709
mai	181	186	1 722	564		5	2 659
juin	150	197	1 627	679		3	2 656
juillet	116	124	1 342	590		4	2 176
août	184	196	1 580	660		5	2 626
septembre	206	225	1 617	886		3	2 937
octobre	229	239	1 749	753		5	2 975
novembre	176	243	1 470	613		4	2 506
décembre	200	244	1 729	556		5	2 734
1969							
janvier	188	234	1 705	451		8	2 586
février	185	232	1 485	560		4	2 465
mars	177	218	1 463	543		3	2 404
avril	186	231	1 911	666		10	3 005
mai	153	200	1 534	449		2	2 338
juin	172	240	1 872	644		5	2 931
juillet	79	144	1 250	446		9	1 929
août	178	199	1 532	583		3	2 495
septembre	196	224	1 859	727		4	3 011
octobre	199	255	1 460	375		5	2 294

FILATURES ET ACTIVITES DIVERSES DE L'INDUSTRIE TEXTILE

	A. Lavage et carbonisation de la laine Production (t)	B. Peignage de laine Production (t)		C. Filature Production (t)						
				Coton			Laine		Lin (4)	
				Filatures de coton fin (1)		Cardes fileuses (2)	Cocons (3) (y compris fils de fibres de rayonne)	Laine cardée		Laine peignée
				Coton (y compris filés mixtes)	Fibres de rayonne				Lin	
1962	2 123	2 380	249	6 973	1 023	382	619	1 668	3 208	1 195
1963	2 223	2 390	268	6 888	1 298	378	617	1 791	3 576	1 159
1964	1 937	2 333	260	6 978	1 291	425	541	1 934	3 258	1 166
1965	1 763	2 452	280	6 220	1 415	362	518	1 809	3 574	1 224
1966	1 673	2 380	294	5 837	1 519	355	465	1 851	3 955	1 216
1967	1 707	1 992	259	5 113	1 402	327	456	1 540	3 546	1 070
1968	1 770	2 183	279	5 350	1 630	277	417	1 796	4 255	1 071
janvier	1 825	2 077	291	5 410	1 746	273	502	1 834	4 197	1 267
février	1 854	2 077	281	5 463	1 689	295	477	1 669	4 152	1 136
mars	1 885	2 170	269	5 571	1 745	297	516	1 728	4 179	1 144
avril	1 761	2 212	274	5 131	1 658	293	441	1 825	4 395	1 026
mai	1 883	2 362	288	5 092	1 630	291	406	1 909	4 433	995
juin	1 850	2 141	256	6 525	1 832	269	368	1 853	4 172	1 103
juillet	973	1 057	223	3 503	901	293	190	1 085	1 980	1 057
août	1 717	2 372	269	4 431	1 389	153	356	1 758	4 460	774
septembre	2 029	2 491	308	5 672	1 407	296	379	2 001	4 696	1 040
octobre	1 930	2 756	324	5 748	1 796	308	481	2 121	5 312	1 136
novembre	1 703	2 208	258	5 290	1 766	276	436	1 880	4 457	1 097
décembre	1 825	2 274	302	6 367	2 002	282	450	1 888	4 630	1 081
1969										
janvier	1 813	2 393	269	5 355	1 814	295	540	2 019	5 173	1 087
février	1 778	2 262	251	5 259	1 711	308	464	1 917	4 733	1 039
mars	1 884	2 613	282	5 661	1 720	335	478	2 067	5 168	1 089
avril	1 866	2 645	261	5 573	1 661	371	482	2 167	5 212	1 023
mai	1 833	2 417	239	5 253	1 770	319	409	1 892	4 652	992
juin	2 067	2 573	258	6 754	2 010	381	489	1 928	5 153	1 188
juillet	871	1 342	144	3 781	1 110	377	277	1 377	2 173	989
août	1 817	2 221	228	4 415	1 467	201	381	1 710	4 788	655
septembre	2 087	2 504	235	5 199	1 757	405	407	2 139	5 220	1 148
octobre	2 081	2 787	287	5 926	1 845	409	475	2 257	5 544	1 220
novembre				5 496	1 868	331				930

(1) Source: "Association belge des Filateurs de coton et de Fibres connexes".

(2) Source: "Association des Cardes fileuses".

(3) Source: "Union patronale des Fabricants de Couvertures et Torchons".

(4) Source: "Office central des Filatures de Lin, Chanvre et Jute de Belgique".

FILAIRES ET ACTIVITES DIVERSES DE L'INDUSTRIE TEXTILE (suite)

	C. Filatures (suite) Production (t)			D. Production de fils et fibres artificiels (t)				E.	F.	G.
	Jute	Fibres dures (filature et corderie)		Fils viscose	Fils acétate	Fibres	Total (1)	Filtre- ries (2) Production (t)	Ouate Production (t)	Fautres non tissés Production (t)
		Fils simples	Cor- dages							
1962	6 416	2 986	917	928	150	1 903	2 980	91	427	131,0
1963	6 813	2 828	933	947	164	1 897	3 007	88	542	135,0
1964	6 981	3 230	971	974	170	2 024	3 167	104	582	169,5
1965	6 770	3 234	848	966	167	1 916	3 049	88	559	217,5
1966	7 145	3 738	1 017	972	465	1 885	3 322	82	610	224,0
1967	6 883	2 921	707	933	580	1 769	3 281	82	460	190,9
1968	7 050	3 465	622	789	639	2 198	3 626	99	397	265,3
juillet	5 322	3 626	621	576	543	1 476	2 594	77	279	195,5
août	5 652	2 265	340	702	728	2 330	3 760	108	428	264,7
septembre	7 290	3 224	573	801	626	2 401	3 828	88	378	286,3
octobre	7 992	3 753	733	953	766	2 293	4 012	116	488	344,3
novembre	7 345	2 976	691	825	702	2 335	3 861	117	433	293,6
décembre	7 393	3 721	797	840	691	2 495	4 026	106	484	270,6
1969										
janvier	7 986	3 653	538	764	806	2 355	3 924	133	489	259,9
février	7 102	3 733	690	637	717	734	2 088	127	412	256,7
mars	7 271	3 760	619	683	631	1 813	3 127	116	531	293,3
avril	7 541	4 164	655	738	635	2 303	3 676	118	691	312,1
mai	6 550	3 510	497	623	665	2 300	3 588	118	559	239,0
juin	7 132	4 160	634	724	572	2 261	3 557	109	650	287,7
juillet	5 416	3 754	458	490	549	1 543	2 582	95	473	159,2
août	5 299	2 102	347	567	731	2 436	3 735	109	442	243,6
septembre	7 387	3 443	653	643	523	2 348	3 513	99	712	333,0
octobre	8 195	4 106	825	654	749	2 394	3 797	132	718	389,9
novembre				581	632	2 325	3 538	115		

TEISSAGE

1. Stocks de filés (t) (3)

	Lin et étoupe	Jute	Chan- vre	Coton	Fibres arti- ficiel- les	Mélange de fibres artificielles et			Rayon- ne	Laine peignée	Laine cardée	Coco, sisal, Manil- le	Autres	Total
						de laine	de coton	d'au- tres						
1962	1 832	4 205	8	11 087	2 139	868	312	229	1 439	2 810	2 639	573	574	28 715
1963	1 963	5 454	7	11 601	2 964	775	373	328	1 714	3 281	2 593	740	852	32 645
1964	1 934	5 103	4	11 872	3 726	829	324	383	1 740	3 001	2 779	815	806	33 314
1965	1 824	4 709	3	10 835	3 419	955	268	383	1 663	3 276	2 566	789	1 099	31 788
1966	1 692	5 937	1	11 060	3 715	775	287	389	2 100	3 620	2 782	709	2 199	35 266
1967	1 449	5 693	1	10 113	3 709	1 002	253	430	1 858	3 457	2 190	747	2 674	33 576
1968	1 642	4 905	1	10 130	4 946	845	317	502	1 712	3 563	1 999	717	4 594	35 872
juillet	1 671	5 182	2	10 051	4 576	1 050	350	578	1 703	3 252	2 062	656	3 784	34 918
août	1 674	5 076	2	10 173	4 713	1 016	330	551	2 020	3 367	2 058	636	4 117	35 734
septembre	1 633	5 059	2	10 173	4 735	945	317	510	1 894	3 370	1 975	570	4 277	35 494
octobre	1 554	4 883	2	10 079	4 804	851	343	573	1 758	3 541	1 892	609	4 475	35 364
novembre	1 715	4 767	1	10 038	4 779	811	344	523	1 700	3 520	1 979	567	4 398	35 142
décembre	1 642	4 905	1	10 130	4 946	845	317	502	1 712	3 563	1 999	717	4 594	35 872
1969														
janvier	1 589	4 898	1	9 944	4 969	813	342	431	1 697	3 538	2 004	751	4 800	35 776
février	1 511	4 862	2	9 731	4 953	824	348	449	1 696	3 542	2 055	800	4 941	35 715
mars	1 619	4 926	1	9 726	4 876	815	393	447	1 814	3 606	2 092	892	5 263	36 471
avril	1 623	5 075	2	9 819	4 769	790	384	395	1 801	3 687	2 060	925	5 300	36 631
mai	1 667	5 120	3	10 243	4 712	776	427	467	1 841	3 680	2 060	913	5 262	37 171
juin	1 832	5 282	4	10 115	4 882	789	475	484	1 880	3 862	2 257	924	5 565	38 351
juillet	1 827	5 395	3	10 190	4 733	777	395	450	1 884	3 521	2 083	742	5 701	37 701
août	1 789	5 240	2	10 435	4 966	879	420	442	1 882	3 523	2 001	636	6 103	38 317
septembre	1 771	5 206	1	10 318	5 087	836	437	415	1 907	3 608	1 983	579	6 283	38 430
octobre	1 806	5 162	2	10 532	5 031	781	390	428	1 851	3 653	1 990	598	6 418	38 642

(1) Non compris les fils synthétiques. De 1962 à 1968, les moyennes mensuelles pour ces produits ont été respectivement de 319, 388, 512, 493, 543, 523 et 574 tonnes.

(2) Source : "Association nationale des Fabricants de Fils à coudre".

(3) Fin du mois ou de l'année.

TISSAGE (suite)

II. Tissus (1)												
Production de tissus tombés des métiers (t)								Livraisons de tissus achevés et de tissus à l'état écriu (t)				
Coton	Lin	Laine	Rayonne et fibres de rayonne	Jute	Fibres synthétiques	Tapis de fibres dures	Total	Coton	Lin	Laine	Rayonne et fibres de rayonne	
1962	6 820	703	2 932	1 073	2 822	192	434	14 776	6 627	682	2 844	1 065
1963	6 859	713	3 026	1 389	2 869	294	588	15 688	6 806	683	2 913	1 388
1964	7 156	632	3 245	1 473	2 877	365	607	16 355	6 924	622	3 082	1 388
1965	6 283	659	3 190	1 406	2 975	398	737	15 648	6 216	646	3 173	1 397
1966	6 165	730	3 401	1 759	3 127	846	688	16 715	6 037	711	3 271	1 714
1967	5 697	608	3 007	1 745	2 984	1 189	561	15 790	5 543	587	2 999	1 707
1968	5 723	687	2 920	1 931	3 008	2 149	373	16 791	5 888	685	2 892	2 042
janvier	5 853	622	2 893	1 795	3 089	1 685	497	16 434	6 104	598	3 113	1 860
février	5 941	645	2 794	1 896	3 011	1 606	407	16 301	6 155	632	2 903	1 933
mars	6 038	706	3 111	1 956	3 021	1 933	374	17 140	6 058	690	3 021	1 810
avril	5 550	646	2 990	1 975	2 822	2 124	498	16 606	5 440	641	2 878	1 910
mai	5 783	666	2 896	1 923	3 108	2 194	446	17 017	5 622	624	2 623	1 771
juin	6 168	680	2 737	1 828	2 837	2 226	334	16 811	6 167	682	2 488	1 726
juillet	4 400	529	2 576	1 633	2 480	1 698	329	13 646	4 786	629	2 790	1 902
août	4 419	613	2 000	1 434	2 503	1 993	185	13 147	4 540	642	2 087	1 294
septembre	5 885	711	3 270	2 054	3 342	2 321	309	17 893	6 505	693	3 160	2 088
octobre	6 404	898	3 584	2 339	3 681	2 644	356	19 906	6 696	864	3 630	2 385
novembre	5 747	799	3 224	2 074	3 128	2 554	348	17 874	6 010	889	3 098	2 068
décembre	6 488	729	2 965	2 259	3 077	2 812	392	18 722	6 571	638	2 937	2 076
1969												
janvier	6 094	721	3 206	2 299	3 161	2 566	343	18 391	6 318	700	3 017	2 373
février	5 951	683	2 956	2 209	3 007	2 852	350	18 008	6 252	637	2 804	2 210
mars	6 051	753	3 155	2 218	3 100	2 944	331	18 553	6 355	787	3 047	2 285
avril	6 092	715	3 236	2 325	3 003	3 394	385	19 151	6 222	746	2 876	2 133
mai	5 685	725	3 221	2 178	2 897	3 179	369	18 254	5 665	692	2 737	1 991
juin	6 679	803	3 470	2 325	3 079	3 267	487	20 112	6 717	764	3 202	2 210
juillet	5 016	594	2 698	1 973	2 331	1 971	374	14 957	5 022	627	2 813	2 052
août	4 033	534	2 295	1 504	2 247	2 707	248	13 568	3 981	522	2 110	1 316
septembre	6 172	817	3 268	2 358	3 231	3 543	343	19 732	6 527	827	3 343	2 358
octobre	6 378	893	3 739	2 565	3 437	3 692	435	21 139	6 869	859	3 756	2 502

II. Tissus (suite) (1)												
Livraisons de tissus achevés et de tissus à l'état écriu (suite) (t)				Stocks (t) (2)								
Jute	Fibres synthétiques	Tapis de fibres dures	Total	Coton	Lin	Laine	Rayonne et fibres de rayonne	Jute	Fibres synthétiques	Tapis de fibres dures	Total	
1962	2 808	192	421	14 639	12 324	1 352	5 067	1 888	2 220	500	567	23 918
1963	2 813	283	560	15 364	12 087	1 431	5 683	1 894	2 814	612	849	25 370
1964	2 859	334	595	15 804	14 609	1 356	6 280	2 654	2 715	830	991	29 435
1965	2 986	399	740	15 557	14 657	1 501	6 264	2 412	2 633	848	963	29 278
1966	3 085	753	663	16 233	14 673	1 597	7 353	2 954	2 619	2 027	1 269	32 492
1967	2 885	1 122	573	15 416	15 526	1 598	6 797	3 059	3 131	3 210	1 125	34 446
1968	3 019	2 042	391	16 819	13 461	1 430	5 725	3 159	3 155	4 910	914	32 756
janvier	2 996	1 578	481	16 730	15 318	1 678	6 191	3 094	3 485	3 769	1 141	34 673
février	2 897	1 589	446	16 555	15 119	1 657	5 995	3 032	3 589	3 724	1 102	34 218
mars	2 710	1 873	435	16 598	14 982	1 629	6 059	3 103	3 837	4 110	1 041	34 762
avril	3 291	1 910	567	16 636	15 002	1 598	6 033	3 123	3 374	4 254	977	34 363
mai	3 166	2 038	472	16 315	15 245	1 578	6 252	3 202	3 247	4 294	949	34 768
juin	2 945	2 322	340	16 671	14 996	1 549	6 435	3 250	3 077	4 162	942	34 412
juillet	2 690	1 388	312	14 498	15 151	1 506	6 129	2 936	2 822	4 553	959	34 057
août	2 602	1 811	231	13 187	15 112	1 421	6 015	3 052	2 690	4 813	913	34 016
septembre	3 306	2 272	337	18 362	14 524	1 409	6 048	2 986	2 760	4 810	885	33 421
octobre	3 631	2 594	382	20 183	14 093	1 454	5 875	2 962	2 926	4 858	859	33 029
novembre	3 151	2 551	331	18 098	13 689	1 308	5 833	2 931	2 822	4 845	876	32 304
décembre	2 842	2 574	354	17 991	13 461	1 430	5 725	3 159	3 155	4 910	914	32 756
1969												
janvier	3 446	2 541	384	18 779	12 840	1 428	5 831	3 183	2 786	5 024	968	32 060
février	2 762	2 600	375	17 640	12 492	1 498	5 909	3 164	3 129	5 467	943	32 604
mars	3 194	2 907	425	19 001	12 243	1 568	5 874	3 047	3 042	5 544	849	32 168
avril	3 226	3 008	400	18 611	12 059	1 514	5 966	3 206	3 836	5 926	834	32 342
mai	3 023	2 774	382	17 263	11 876	1 546	6 399	3 325	2 604	6 155	821	32 727
juin	3 180	3 245	497	19 816	11 680	1 591	6 395	3 419	2 711	6 026	804	32 625
juillet	2 401	2 102	406	15 424	11 674	1 537	6 138	3 199	2 580	5 943	771	31 842
août	2 241	2 513	231	12 914	11 610	1 517	6 198	3 343	2 476	6 171	787	32 102
septembre	3 065	3 258	364	19 791	11 484	1 495	6 050	3 308	2 581	6 346	767	32 030
octobre	3 336	3 557	419	21 299	11 122	1 501	5 916	3 317	2 589	6 330	782	31 557

(1) Y compris les tapis de coton, de laine et de jute.

(2) Fin du mois ou de l'année.

TISSAGE - PRODUCTION D'APRES LA NOMENCLATURE DES TISSUS (t)

Tissus	1966	1967	1968	1969		
				août	septembre	octobre
<u>Tissus de coton (à l'exclusion des tissus d'ameublement) :</u>						
Flanelle	314	252	224	203	238	239
Voilé et étamine	20	17	18	20	26	26
Gaze hydrophile et tissus cambric	19	17	21	37	31	34
Mouchoirs	91	28	43	18	30	42
Essuie-mains gaufrés, essuies de cuisine, nappes et serviettes	93	86	100	78	111	110
Tissus lourds industriels et bâches	137	106	116	159	156	178
Autres tissus (éventuellement à blanchir, à teindre ou à imprimer) de larg. infér. à 1,60 m	1 302	1 175	1 259	919	1 517	1 426
Autres tissus (éventuellement à blanchir, à teindre ou à imprimer) de 1,60 m et plus de largeur	688	676	577	358	583	561
Tissus en fils blanchis ou en fils teints	420	333	276	151	239	234
Tissus éponge à la pièce ou en confection simple (y compris tissus éponge et jacquard)	413	394	490	413	549	574
Autres tissus jacquard non dénommés ailleurs	80	75	69	50	89	94
<u>Tissus de lin (à l'exclusion des tissus d'ameublement) :</u>						
Tissus de lin pur fil :						
Toile à voile	75	56	49	30	52	55
Tissus industriels	55	38	35	30	46	48
Autres	342	282	300	230	311	347
Tissus mixtes :						
Lin-coton	134	113	146	88	179	199
Lin-jute et autres	42	37	63	82	98	122
<u>Tissus de laine (à l'exclusion des tissus d'ameublement) :</u>						
Tissus en laine peignée	430	305	330	284	336	392
Tissus en laine cardée	157	143	116	118	97	84
Tous les autres tissus en laine mélangée avec du coton, effilochés, fibres de rayonne, etc...	112	74	54	56	83	92
<u>Tissus de rayonne (à l'exclusion des tissus d'ameublement) :</u>						
Tissus pour robes	41	34	30	52	35	60
Doublures en rayonne pure	111	121	99	95	99	101
Doublures en rayonne mélangée	15	11	10	10	11	16
Autres	201	192	122	68	128	146
<u>Tissus en fils et fibres synthétiques (1)</u>	816	1 147	1 143	1 327	1 748	1 858
<u>Tissus de jute</u>	2 380	2 268	2 391	1 855	2 646	2 826
<u>Tissus en fibres de rayonne (1)</u>	1 166	1 119	1 258	934	1 627	1 743
<u>Tissus d'ameublement :</u>						
Coton : tissus pour ameublement autres que velours et peluches	969	894	881	458	890	994
Lin	52	50	56	43	75	73
Mixtes : Lin-coton	26	25	32	28	48	42
Laine	171	153	160	101	245	246
Rayonne	42	60	75	38	67	79
Velours et peluches d'ameublement :						
Coton	301	291	323	251	439	496
Laine et rayonne	134	151	156	80	140	182
Coutil à matelas :						
Coton (y compris jacquard)	180	166	131	38	95	95
Lin-coton	3	6	6	3	8	7
<u>Tissus pour pantoufles</u>	70	73	70	71	87	75
Tapis :						
Coton	619	581	622	331	511	678
Laine	2 231	2 062	1 993	1 539	2 237	2 616
Jute	747	715	617	392	585	611
Fibres artificielles et synthétiques	1 037	1 374	1 792	1 844
Coco et autres fibres dures non dénommées ailleurs	688	561	373	248	343	435
<u>Couvertures</u>	432	445	470	500	601	582
<u>Torchons, lavettes et chamoisettes</u>	360	331	303	280	324	324
<u>Autres tissus non dénommés ailleurs</u>	94	128	146	128	183	154
Total général :	16 715	15 790	16 792	13 569	19 734	21 140

(1) A partir de 1966, non compris les couvertures ; à partir de janvier 1968, non compris les tapis et les couvertures.

INDUSTRIE DE LA BONNETERIE

	I. Tissus à mailles (t)																
	Production						Ventes					Stock (1)					
	Sous-vêtements						Sous-vêtements					Sous-vêtements					
	Indémail- lable		In- ter- lock	Au- tres tis- sus	Vête- ments de dessus et autres	Total	Indémail- lable		Au- tres tis- sus	Vête- ments de dessus et autres	Total	Indémail- lable		In- ter- lock	Au- tres tis- sus	Vête- ments de dessus et autres	
Ray- onne	Fils synthé- tiques	Ray- onne					Fils synthé- tiques	Ray- onne				Fils synthé- tiques					
1962	39	41	260	87	272	698	28	29	36	96	189	87	79	255	97	204	722
1963	43	104	295	72	330	844	32	72	33	113	249	93	155	302	60	263	874
1964	40	106	301	81	298	826	29	81	38	107	253	104	150	250	84	251	839
1965	33	103	282	79	306	803	26	74	34	104	237	76	175	259	97	276	882
1966	36	106	269	105	342	858	22	79	47	119	267	100	197	271	121	371	1 059
1967	20	85	270	94	381	850	18	68	40	168	294	71	198	275	85	518	1 147
1968	21	133	263	83	444	943	17	111	33	229	390	75	270	298	73	791	1 507
juillet	6	87	148	61	241	544	5	55	13	153	227	55	231	256	95	1 346	1 983
août	22	162	229	88	480	981	22	116	27	317	481	64	300	245	87	634	1 330
septembre	20	102	281	106	518	1 028	19	127	47	293	487	60	247	253	76	651	1 288
octobre	38	158	321	90	596	1 202	16	120	47	327	509	73	272	266	67	708	1 387
novembre	25	134	295	81	476	1 001	19	92	56	221	387	76	289	286	88	692	1 430
décembre	21	130	274	68	442	936	19	130	40	182	371	75	270	298	73	791	1 507
1969																	
janvier	20	152	303	67	532	1 074	21	92	62	197	372	72	306	296	60	900	1 634
février	20	189	232	60	521	1 022	15	112	59	300	485	74	374	246	58	862	1 613
mars	26	148	288	80	577	1 119	14	125	62	302	503	79	322	311	63	917	1 692
avril	28	167	310	67	574	1 147	16	79	65	301	461	79	369	322	61	942	1 771
mai	22	127	291	73	525	1 039	13	54	59	319	446	77	422	320	59	910	1 787
juin	20	106	292	87	622	1 127	19	103	40	387	548	65	405	308	58	932	1 768
juillet	12	61	199	57	295	632	5	32	40	177	255	57	226	324	64	861	1 532
août	21	91	270	55	558	995	24	56	45	386	511	59	259	296	64	831	1 510
septembre	20	72	329	78	623	1 122	20	99	55	427	601	58	390	274	57	795	1 574
octobre	24	105	357	84	752	1 322	22	87	53	496	658	62	375	283	62	1 194	1 977

	II. Articles finis : Production							
	Articles de sous-vêtements (1 000 douz.)			Bas pour dames, en fils synthétiques (1 000 douz. de paires)		Chaussettes, bas 3/4, socquettes (1 000 douz. de paires)		Articles de vête- ments de dessus (1 000 pièces)
	En indémailable			Sur métiers cotton	Sur métiers circulaires	Fils synthétiques	Autres	
	Rayonne	Fils synthétiques	Autres					
1962	10	10	228	49	155,4	65	53	1 617
1963	9	13	268	41	186,1	85	67	1 938
1964	9	12	269	30	203,4	87	65	1 854
1965	5	12	259	19	215,6	93	55	1 938
1966	3	13	262	11	246,6	106	63	2 024
1967	2	15	263	11	247,1	124	63	1 779
1968	2	17	268	8	236,9	114	81	1 766
juillet	1	10	174	4	137,4	56	51	902
août	3	17	262	6	249,7	102	97	1 597
septembre	4	20	301	7	262,0	98	108	1 918
octobre	4	19	315	9	298,5	108	96	2 124
novembre	5	16	276	10	245,2	100	93	1 793
décembre	2	15	261	12	255,8	109	80	1 642
1969								
janvier (2)	1	13	270	11	185,8	107	91	1 730
février (2)	2	21	262	10	141,8	117	92	1 948
mars (2)	2	16	304	9	140,1	134	93	2 207
avril (2)	2	16	304	10	141,4	111	89	2 173
mai (2)	3	14	266	10	118,7	104	84	1 999
juin (2)	2	30	290	10	124,4	101	98	1 981
juillet (2)	2	21	205	8	70,2	55	57	1 111
août (2)	2	36	268	10	106,3	79	95	1 823
septembre (2)	2	29	355	10	120,0	95	115	1 942
octobre (2)	1	25	365	14	124,1	99	111	2 051

(1) Fin du mois ou de l'année.

(2) Non compris les bas-culottes (panties) : production (en 1 000 douz. pièces) : janvier : 79,9 - février : 86,6 - mars : 107,4 - avril : 118,1 - mai : 121,3 - juin : 133,9 - juillet : 82,2 - août : 123,7 - septembre : 153,2 - octobre : 175,6.

INDUSTRIE DE LA BONNETERIE (suite)

	II. Articles finis : Ventes							
	Articles de sous-vêtements (1 000 douz.)			Bas pour dames, en fils synthétiques (1 000 douz.de paires)		Chaussettes, bas 3/4, socquettes (1 000 douz.de paires)		Articles de vêtements de dessus (1 000 pièces)
	En indémaillable			Sur métiers cotton	Sur métiers circulaires	Fils synthétiques	Autres	
	Rayonne	Fils synthétiques	Autres					
1962	10	9	232	59	148,3	65	55	1 625
1963	9	13	265	43	187,9	82	68	1 909
1964	8	12	265	32	208,6	84	66	1 820
1965	6	12	260	21	215,7	93	55	1 939
1966	3	13	261	15	234,6	101	61	1 992
1967	2	14	261	11	249,2	127	64	1 784
1968	3	17	270	8	241,6	114	79	1 775
janvier	2	23	250	11	250,4	134	57	1 793
février	2	22	257	9	256,4	154	63	1 881
mars	2	20	292	7	238,7	171	64	2 131
avril	3	17	275	6	224,4	146	69	2 160
mai	3	16	306	7	275,8	119	69	1 759
juin	3	13	273	8	237,3	123	64	1 603
juillet	1	11	202	3	145,1	59	54	1 008
août	3	18	262	7	254,1	110	111	1 680
septembre	3	19	300	11	274,7	95	119	2 059
octobre	3	17	303	11	304,9	103	108	2 162
novembre	5	12	246	10	234,8	83	91	1 655
décembre	2	12	266	10	202,1	69	79	1 414
1969								
janvier (1)	2	15	254	25	187,9	100	87	1 829
février (1)	2	21	259	11	145,8	133	89	2 167
mars (1)	2	17	289	12	193,4	153	91	2 275
avril (1)	3	17	300	10	158,9	131	76	2 188
mai (1)	6	18	250	8	129,1	118	70	1 902
juin (1)	2	32	317	8	136,9	111	83	1 914
juillet (1)	2	22	236	8	77,3	61	60	1 174
août (1)	2	39	286	10	127,5	82	112	1 899
septembre (1)	2	26	363	12	152,4	89	120	2 078
octobre (1)	2	20	362	13	148,7	92	117	2 067

	II. Articles finis : Stocks (2)							
	Articles de sous-vêtements (1 000 douz.)			Bas pour dames, en fils synthétiques (1 000 douz.de paires)		Chaussettes, bas 3/4, socquettes (1 000 douz.de paires)		Articles de vêtements de dessus (1 000 pièces)
	En indémaillable			Sur métiers cotton	Sur métiers circulaires	Fils synthétiques	Autres	
	Rayonne	Fils synthétiques	Autres					
1962	5	16	218	161	401,8	139	110	716
1963	5	15	253	144	379,8	176	105	1 064
1964	7	18	312	122	405,7	210	91	1 472
1965	4	19	296	90	442,0	207	85	1 474
1966	2	24	309	37	585,4	262	114	1 859
1967	7	23	337	37	566,3	298	132	1 725
1968	3	39	336	35	509,7	255	186	1 618
janvier	3	25	356	37	573,1	319	148	1 697
février	2	23	357	37	558,6	310	146	1 653
mars	2	22	359	38	564,1	279	150	1 511
avril	2	23	353	39	560,5	234	194	1 425
mai	2	26	319	39	498,2	233	211	1 451
juin	2	27	306	39	477,8	210	230	1 627
juillet	1	25	278	39	470,3	207	227	1 520
août	1	24	278	39	466,5	199	214	1 432
septembre	2	25	297	35	453,7	194	193	1 291
octobre	2	28	309	35	445,7	198	182	1 253
novembre	4	31	339	34	456,0	215	184	1 390
décembre	3	39	336	35	509,7	255	186	1 618
1969								
janvier (1)	2	39	348	22	412,7	252	192	1 574
février (1)	2	38	351	22	408,7	233	198	1 354
mars (1)	6	33	365	19	355,3	216	197	1 286
avril (1)	5	32	371	19	337,9	196	210	1 265
mai (1)	2	28	386	21	327,4	185	224	1 361
juin (1)	1	28	293	23	314,8	175	239	1 430
juillet (1)	1	27	328	23	309,9	169	236	1 367
août (1)	1	25	311	23	288,6	166	219	1 292
septembre (1)	1	32	298	21	256,3	172	214	1 157
octobre (1)	-	33	305	21	231,7	179	208	1 140

(1) Non compris les bas-culottes (panties) (1 000 douz. pièces)

(livraisons : janvier : 75,6 - février : 78,6 - mars : 96,5 - avril : 106,3 - mai : 99,9 - juin : 115,3 - juillet : 80,0 - août : 107,3 - septembre : 123,6 - octobre : 148,8)

(stocks : janvier : 114,5 - février : 122,9 - mars : 133,9 - avril : 145,6 - mai : 167,0 - juin : 185,7 - juillet : 188,1 - août : 204,5 - septembre : 234,1 - octobre : 260,9).

(2) Fin du mois ou de l'année.

INDUSTRIE DU VETEMENT ET DE LA CONFECTION - VENTES (1) ET TRAVAIL A FACON (en 1 000 F.)

	I. Vêtements en tissus tissés											
	Vêtements habillés de dessus			Vêtements profession. et indust.		Uniformes pour l'armée et pour les administrations	Lingerie		Corsets, gaines, soutien-gorge et similaires	Vêtements d'intérieur	Vêtements de sport	Layette et articles pour enfants de moins de 5 ans
	pour hommes et garçons	pour dames et fillettes	Vêtements de pluie	pour hommes (chemises de travail exclues)	pour dames		pour hommes	pour dames				
1962	157 951	155 605	58 208	35 483	22 825	15 148	91 804	26 377	38 788	7 907	12 572	20 363
1963	182 521	181 297	77 751	42 751	30 718	18 285	109 063	28 642	46 596	10 730	18 462	26 887
1964	194 612	202 764	82 245	57 319	33 470	16 881	120 175	28 571	55 105	9 987	19 869	33 307
1965	209 461	225 939	91 081	64 534	35 753	21 961	113 250	28 263	63 959	10 299	22 584	43 913
1966	229 678	243 887	118 445	73 213	35 230	25 916	113 985	30 553	68 698	10 529	25 812	47 834
1967	224 916	251 749	106 776	81 556	35 438	21 627	113 185	30 647	71 256	9 915	23 396	45 482
1968	233 686	259 083	116 439	93 897	36 519	25 966	114 422	35 699	74 486	10 069	22 378	46 510
juillet	158 252	156 676	79 104	100 208	29 977	31 143	96 282	24 648	66 160	5 813	16 460	38 470
août	179 861	257 790	135 433	83 627	34 083	11 471	81 714	41 933	74 357	10 421	18 419	43 650
septembre	259 124	370 702	167 420	125 830	37 160	25 432	135 206	40 678	70 868	13 643	24 691	58 757
octobre	278 689	351 920	178 126	118 609	40 881	24 501	135 851	48 569	84 715	16 866	24 895	59 130
novembre	218 086	223 955	101 692	94 086	37 130	24 248	105 641	36 796	77 398	13 168	16 807	34 366
décembre	209 247	160 015	67 152	84 938	32 856	33 468	108 316	31 356	57 570	17 660	11 313	32 685
1969												
janvier	233 068	220 941	104 969	121 891	33 954	11 072	93 591	34 005	67 363	9 889	19 758	45 387
février	261 787	299 802	165 289	96 238	34 170	16 752	115 119	40 200	72 777	8 966	24 983	51 553
mars	323 451	360 162	170 913	114 815	43 949	26 306	130 332	44 036	82 024	8 607	41 098	62 481
avril	328 255	334 672	140 642	109 772	43 811	42 130	120 339	35 871	87 005	6 769	39 033	52 808
mai	280 981	266 076	110 295	102 809	40 919	33 380	118 496	30 521	91 454	8 672	29 488	37 144
juin	257 145	232 809	124 217	125 184	43 387	46 366	134 711	39 470	98 613	8 922	24 160	38 607
juillet	198 202	174 337	77 436	92 511	33 173	41 986	97 806	31 252	64 193	7 602	14 158	34 916
août	211 044	302 028	162 816	95 836	34 042	20 877	104 135	36 425	71 747	8 670	22 471	46 900
septembre	300 715	431 112	183 733	140 518	41 722	31 354	150 787	38 330	84 989	13 509	24 825	64 290

	II. Vêtements en tissus de bonneterie		III. Accessoires du vêtement					IV. Chapellerie		
	Lingerie en tissu à mailles	Vêtements de dessus en tissu à mailles	Cravates, foulards et écharpes	Epaulières, sous-bras, etc...	Fleurs et plumes de mode, colifichets	Autres fleurs artificielles	Parapluies et parasols	Chapeaux		Casquettes civiles
								en feutre	autres	
1962	12 749	10 290	7 886	1 850	532	1 172	4 283	2 848	4 684	5 433
1963	15 326	14 878	8 602	1 456	631	940	5 510	3 004	6 230	6 140
1964	20 198	13 792	7 886	1 275	782	1 127	7 056	2 812	6 270	6 042
1965	25 180	17 547	8 044	1 275	1 093	1 025	11 223	2 710	6 548	6 252
1966	23 584	15 285	8 370	1 288	792	1 002	11 562	2 387	6 783	6 788
1967	19 648	11 947	8 861	1 283	761	706	10 107	2 294	6 169	6 820
1968	19 574	14 665	9 084	1 137	1 625	689	10 058	2 779	5 617	7 198
juillet	12 615	12 148	3 354	459	1 500	240	8 217	1 487	2 164	3 799
août	22 099	11 053	7 402	1 093	844	745	8 894	3 580	8 452	6 155
septembre	26 650	16 661	13 059	962	1 470	1 254	10 899	4 092	9 790	9 431
octobre	27 724	19 742	13 250	1 032	1 817	1 181	13 671	2 947	9 069	10 322
novembre	23 216	15 464	10 328	1 168	1 334	437	12 234	2 232	6 057	7 357
décembre	21 301	18 331	10 931	1 046	1 624	775	9 498	2 219	6 999	10 138
1969										
janvier	18 775	11 791	6 078	1 488	1 335	381	10 153	2 161	4 560	5 880
février	18 382	11 982	11 050	1 395	1 282	508	6 698	2 104	6 169	6 883
mars	25 071	18 652	11 969	1 405	1 413	532	9 407	2 557	5 456	9 539
avril	19 918	16 910	11 359	1 582	999	232	7 389	1 715	4 944	7 969
mai	18 021	19 703	10 593	1 387	915	326	7 419	1 296	2 507	6 867
juin	18 888	23 927	8 683	1 491	1 162	408	7 633	3 493	3 434	5 150
juillet	16 574	13 457	5 557	867	664	305	5 806	1 435	3 141	4 666
août	21 631	19 627	8 194	1 392	338	1 003	7 062	2 812	8 713	5 711
septembre	24 483	25 371	14 388	1 772	799	1 243	11 443	4 131	8 773	9 668

(1) Ventes d'articles fabriqués par les établissements recensés et d'articles fabriqués à façon par des tiers pour le compte de ces établissements.

Etablissements recensés : établissements ayant occupé en atelier ou à domicile respectivement 5 ouvriers ou plus en ce qui concerne le groupe III (accessoires du vêtement) et 10 ouvriers ou plus pour les autres groupes.

INDUSTRIE DU VETEMENT ET DE LA CONFECTION - VENTES (suite) - TRAVAIL A FAÇON POUR DES TIERS

(en 1 000 F)

	IV. Chapellerie (suite)	V. Articles de confec- tion autres qu'à usage vestimentaire		VI	VII	VIII	Total des ventes	Montant facturé pour travail à façon exécuté pour des tiers
	Autres coiffures (bérets bas- ques exclus)	Draps de lit et taies, nappes, ser- viettes, es- sue-mains, mouchoirs, etc.	Couvre- lits ouatés édredons	Broderies mécaniques	Vêtements en daim et en cuir	Autres articles		
1962	777	24 826	11 943	9 017	23 723	21 148	786 189	53 355
1963	1 168	28 981	12 579	10 056	31 171	30 458	951 013	69 350
1964	1 544	34 374	12 355	9 621	31 903	42 084	1 058 426	86 469
1965	1 476	33 075	13 081	9 368	32 202	51 138	1 152 234	101 160
1966	1 240	37 183	13 548	9 852	36 900	52 739	1 253 092	122 903
1967	1 235	36 264	12 927	10 558	38 523	54 421	1 238 465	126 721
1968	1 077	42 656	13 753	13 108	43 977	54 897	1 311 048	159 619
janvier	716	47 164	11 651	12 645	35 686	46 645	1 073 400	130 436
février	1 021	53 852	12 861	14 579	45 711	60 251	1 415 487	131 670
mars	661	35 693	14 075	12 502	58 412	50 562	1 529 859	160 757
avril	1 291	32 253	14 125	9 354	40 538	57 839	1 477 886	163 642
mai	1 104	28 882	14 903	10 460	35 931	55 252	1 309 623	172 580
juin	821	27 380	8 403	11 855	28 631	48 503	1 062 750	149 086
juillet	919	33 640	9 489	10 352	28 186	44 056	975 818	126 695
août	780	36 214	17 305	13 740	43 617	55 611	1 210 343	138 570
septembre	2 038	50 771	15 309	15 374	56 727	63 757	1 627 755	174 894
octobre	1 217	52 420	20 172	16 038	68 266	56 909	1 678 519	202 840
novembre	1 411	53 713	16 285	19 124	46 577	58 853	1 259 165	191 417
décembre	946	59 887	10 461	11 267	39 445	60 529	1 111 975	172 842
1969								
janvier	646	36 892	13 395	16 755	38 111	65 287	1 229 576	184 267
février	1 360	37 028	13 201	19 957	35 564	65 542	1 426 742	194 287
mars	630	42 714	15 600	16 764	52 233	72 078	1 693 896	243 335
avril	837	35 178	16 298	13 774	41 672	79 475	1 601 358	216 712
mai	1 834	32 055	13 445	8 745	34 145	81 863	1 391 354	213 962
juin	1 179	55 441	15 702	12 607	35 748	73 710	1 442 247	222 764
juillet	452	43 441	8 983	6 236	28 551	58 464	1 066 170	136 500
août	1 635	44 053	13 040	10 305	44 862	63 038	1 370 407	173 403
septembre	1 615	67 059	13 041	10 255	57 652	87 332	1 844 908	242 557

INDUSTRIE DE LA CHAUSSURE ET DE LA PANTOUFLE (1)

	Production de chaussures (1.000 paires)							Brodequins et bottes de travail
	Pour hommes	Pour dames	Pour garçons (28-39)	Pour filles (28-39)	Pour enfants (22-27)	Pour bébés (22)		
1966	288,8	706,8	75,0	77,4	46,8	18,4	35,0	
1967	250,5	638,0	62,5	76,7	35,8	15,9	42,4	
1968	266,8	581,3	55,3	72,3	21,9	14,0	36,0	
janvier	265,1	666,5	83,5	88,5	30,6	15,5	61,2	
février	297,0	709,9	82,2	73,2	23,4	16,5	41,0	
mars	273,6	673,8	74,9	97,5	20,5	19,2	37,3	
avril	285,8	569,9	58,6	93,2	21,0	16,8	31,1	
mai	300,2	513,7	48,2	59,8	18,7	15,3	35,9	
juin	262,6	565,6	41,3	63,1	19,6	13,5	21,7	
juillet	178,4	383,5	34,0	44,0	11,3	7,5	11,7	
août	263,6	584,1	57,1	71,7	28,8	12,8	20,8	
septembre	270,4	579,6	45,6	66,4	24,1	16,3	28,0	
octobre	312,6	643,7	45,6	74,7	17,9	12,7	56,4	
novembre	245,1	527,4	41,3	68,4	18,2	10,3	55,0	
décembre	247,6	557,3	51,2	66,8	27,8	11,3	31,7	
1969								
janvier	327,9	608,0	58,4	72,7	35,0	8,7	18,8	
février	284,0	630,2	68,3	80,0	28,4	9,9	29,5	
mars	282,6	703,8	56,8	92,9	27,7	10,0	19,2	
avril	299,5	615,9	53,7	86,2	24,9	14,2	33,6	
mai	251,1	530,6	44,3	63,2	19,7	7,4	23,5	
juin	283,1	558,5	46,7	58,4	20,8	17,2	29,9	
juillet	183,4	377,6	32,8	41,5	12,6	7,5	11,0	
août	286,4	582,9	42,8	69,3	31,0	8,9	29,7	
septembre	338,2	554,3	39,5	67,8	27,1	11,1	31,5	
octobre *	362,3	535,3	43,3	66,0	26,1	14,0	36,1	

(1) Non compris les chaussures et pantoufles fabriquées par les usines relevant de l'industrie du caoutchouc.
A partir de 1966, la nomenclature des articles fabriqués a fait l'objet d'une révision. On trouvera dans les Bulletins de statistique précédents les résultats concernant les années antérieures.

INDUSTRIE DE LA CHAUSSURE ET DE LA PANTOUFLE (suite)

	Production de chaussures (1 000 paires) (suite)		Production de pantoufles (1 000 paires)			
	Autres chaussures	Total	En cuir	En poil de chameau	En autres matières textiles	Total
1966	38,3	1 286,4	96,5	313,1	329,0	738,6
1967	41,0	1 162,7	82,7	280,4	351,1	714,2
1968	42,1	1 089,5	83,7	179,4	475,3	738,3
janvier	35,4	1 246,3	77,7	182,8	461,9	722,5
février	39,5	1 283,1	67,2	154,6	520,1	741,9
mars	48,6	1 245,3	83,2	119,1	530,3	732,7
avril	53,4	1 129,7	78,2	137,0	499,3	714,5
mai	41,3	1 033,1	75,1	211,2	377,2	663,5
juin	42,0	1 029,3	74,9	276,5	421,6	773,0
juillet	33,5	703,8	46,5	107,6	276,8	430,9
août	34,0	1 072,8	92,5	228,0	646,5	967,1
septembre	43,6	1 074,1	108,8	236,8	579,7	925,2
octobre	50,4	1 214,1	104,8	225,7	610,2	940,7
novembre	47,3	1 012,9	96,6	172,5	450,4	719,5
décembre	36,1	1 029,7	99,4	100,8	329,4	528,6
1969						
janvier	39,8	1 169,3	79,1	161,3	369,4	609,8
février	42,2	1 172,5	69,4	130,7	406,0	606,1
mars	47,3	1 240,4	80,1	138,5	500,8	719,4
avril	48,8	1 177,0	70,0	228,5	373,1	671,6
mai	48,9	988,7	58,1	113,7	374,4	546,3
juin	51,7	1 066,4	65,5	127,6	378,4	571,6
juillet	30,9	697,2	41,3	137,8	240,2	419,3
août	30,0	1 080,8	76,2	181,3	446,0	703,5
septembre	31,5	1 096,5	88,5	205,7	542,3	836,4
octobre*	36,1	1 111,9	88,8	211,1	480,7	780,6

INDUSTRIE DU BOIS ET DES PRODUITS CONNEXES (1)

	Valeur des ventes facturées (en milliers de francs)														Total
	Meuble	Siège	Menuiserie	Bois-sellerie	Cadres, mou-lures, rabo-teries	Liège	Van-nerie et rotin	Sabo-terie	Bros-serie	Cais-serie et tonnel-lerie	Par-quet	Contre-plaqués	Pan-neaux blocs ou pan-neaux lamel-lés	Pan-neaux com-primés	
1962	291 426	56 333	77 159	45 914	15 130	4 519	5 968	882	18 693	32 964	9 056	44 283	9 037	103 233	714 595
1963	351 939	73 876	86 131	50 908	17 657	4 117	6 062	720	21 297	35 027	8 518	50 327	12 738	123 303	842 620
1964	432 669	94 114	100 486	61 001	20 850	3 455	6 117	727	23 638	41 573	8 551	55 504	16 351	137 200	1 002 287
1965	470 663	114 611	120 469	64 375	22 378	3 285	6 045	630	25 487	41 165	8 183	62 354	16 409	162 055	1 118 107
1966	554 576	154 181	128 848	69 023	27 917	3 632	6 359	658	24 942	46 869	8 199	61 922	14 738	175 271	1 277 135
1967	581 779	163 015	146 246	74 919	29 271	3 140	6 072	467	26 821	52 222	8 066	56 638	13 899	188 245	1 350 799
1968	675 273	198 245	154 728	78 996	33 506	2 687	6 647	346	27 737	49 323	8 961	54 649	16 637	219 802	1 527 537
janvier	541 905	176 973	121 806	70 588	26 610	2 786	3 423	372	24 183	49 504	5 453	58 867	16 712	177 263	1 276 445
février	666 149	175 362	136 552	77 080	30 990	2 202	5 404	401	30 945	48 452	7 397	59 866	17 549	182 366	1 440 715
mars	638 872	196 498	146 739	77 242	32 183	2 323	7 663	411	31 459	51 364	7 447	61 709	15 562	177 297	1 446 769
avril	664 836	204 943	139 694	83 179	33 612	2 651	8 999	313	29 459	52 431	10 373	51 871	17 508	212 668	1 512 537
mai	666 169	202 935	143 980	86 189	31 174	2 742	7 740	332	28 652	50 288	11 373	57 547	17 714	215 949	1 522 784
juin	660 435	196 173	149 750	77 894	34 915	3 132	7 147	324	27 611	48 052	11 026	51 405	17 230	205 291	1 490 385
juillet	589 822	136 524	121 470	52 064	27 492	1 944	5 359	414	15 898	44 642	6 823	43 281	11 125	177 421	1 234 275
août	606 388	181 896	146 112	79 476	28 974	2 647	6 221	276	26 636	46 858	9 639	44 765	15 710	217 564	1 413 162
septembre	747 886	220 639	171 062	84 631	37 398	2 536	7 066	287	29 970	46 974	10 330	48 777	17 426	260 249	1 685 231
octobre	833 785	238 417	199 354	100 212	42 641	2 457	7 407	441	35 212	54 749	10 364	76 718	18 646	294 479	1 914 882
novembre	680 595	206 417	167 241	74 901	38 084	3 378	6 130	258	26 394	46 203	7 891	49 216	16 248	257 714	1 580 660
décembre	806 429	242 168	212 979	84 499	38 002	3 447	7 206	323	26 424	52 357	9 413	51 764	18 221	259 359	1 812 591
1969															
janvier	741 025	226 820	143 264	75 430	35 546	2 580	4 145	215	27 156	49 254	6 137	54 398	17 404	274 002	1 657 376
février	722 598	203 654	140 778	83 293	36 882	3 264	5 487	410	30 922	45 866	5 874	52 355	17 755	249 493	1 598 631
mars	816 132	240 933	206 319	91 813	39 638	3 588	7 694	183	34 640	52 298	6 986	55 349	22 146	270 176	1 847 895
avril	861 672	248 731	161 020	94 806	42 996	4 135	8 608	234	30 625	54 237	8 522	59 549	20 282	285 102	1 880 519
mai	759 874	219 857	183 635	114 699	41 261	3 313	7 065	364	28 746	47 295	8 526	51 313	18 649	269 989	1 754 586
juin	885 053	258 493	225 433	98 143	45 790	3 999	7 089	407	33 896	58 569	8 290	55 976	21 594	296 898	1 999 630
juillet	671 876	183 092	145 673	67 004	30 938	2 654	5 774	305	19 555	49 156	6 308	46 068	14 101	252 094	1 494 598
août	694 027	200 820	159 004	90 970	33 754	2 200	5 138	355	24 395	53 844	8 757	42 115	17 416	243 731	1 576 526
septembre	993 972	270 420	210 949	103 449	46 522	3 603	7 553	272	32 491	57 900	9 070	60 019	21 830	307 114	2 065 164

(1) Ventes des établissements occupant 5 ouvriers ou plus, classés d'après leur activité principale.

INDUSTRIE DU PAPIER

	Production de papier et de carton (1 000 t)						Transformation du papier et du carton (1 000 t)						
	Papier journal	Papier d'écriture et d'impression	Papier d'emballage	Autres papiers	Cartons	Total	Articles d'ameublement	Emballages	Articles classiques et de bureau	Articles en papier et en carton pour l'industrie	Papiers et cartons imprégnés	Autres	Total
1962	8,1	7,9	11,9	3,6	5,1	36,8	1,7	15,9	2,3	0,6	8,0	0,4	30,0
1963	8,1	8,4	12,1	3,8	6,5	39,0	1,8	19,4	2,6	0,8	8,9	0,4	33,8
1964	8,2	9,1	11,4	5,0	8,2	41,9	2,1	20,7	3,0	1,3	10,6	0,5	38,2
1965	7,4	10,6	11,6	4,8	8,5	43,0	1,8	21,9	3,0	1,1	10,7	0,8	39,4
1966	7,8	12,2	12,0	5,1	8,5	45,6	2,0	23,1	3,0	1,2	10,6	1,1	40,9
1967	7,2	14,1	11,5	5,7	8,4	47,0	1,8	23,7	2,7	1,2	11,5	1,9	42,8
1968	8,4	19,3	11,6	6,4	8,8	54,6	1,9	25,3	3,2	1,6	11,8	2,3	46,1
juillet	9,8	14,4	9,5	4,1	4,6	42,4	1,1	17,1	1,5	1,2	9,0	2,1	32,0
août	10,1	18,5	10,0	6,1	8,8	53,4	1,4	25,6	3,2	1,6	12,1	2,2	46,0
septembre	8,3	22,4	12,0	6,5	9,5	58,8	1,9	25,5	3,1	1,8	14,5	2,5	49,3
octobre	7,9	24,7	13,7	8,0	10,2	64,5	2,2	30,4	4,8	1,8	14,5	3,1	56,9
novembre	9,5	21,0	11,7	6,2	9,6	58,0	1,9	25,7	3,4	1,5	12,4	2,6	47,5
décembre	7,5	23,7	12,2	6,4	9,8	59,6	2,0	25,4	3,1	1,7	12,5	2,6	47,4
1969													
janvier	10,6	22,1	14,4	6,9	9,1	63,0	1,9	28,8	3,8	1,8	12,4	2,6	51,4
février	7,7	22,5	12,3	7,0	8,1	57,6	1,4	25,5	3,5	1,7	12,1	2,1	46,4
mars	8,8	25,6	12,8	7,5	9,6	64,4	1,5	27,2	3,9	1,8	13,7	2,6	50,8
avril	1,5	23,2	13,2	8,2	8,6	54,6	1,9	27,8	4,1	2,0	15,0	2,9	53,5
mai	2,9	23,9	11,6	6,5	8,2	53,1	1,5	26,3	3,8	2,1	12,9	2,5	49,1
juin	7,4	24,0	12,5	7,4	9,7	61,1	2,1	30,2	5,2	2,1	14,5	2,5	56,6
juillet	6,2	20,3	10,1	5,3	7,1	48,9	1,1	21,6	2,6	1,4	12,0	1,8	40,6
août	6,9	23,1	9,3	6,0	7,6	52,9	1,2	26,5	3,6	1,6	12,7	2,1	47,8
septembre	7,6	26,9	12,7	7,3	9,3	63,7	2,1	31,9	3,9	2,1	18,6	3,0	61,6
octobre *	7,6	26,7	9,4	7,5	9,4	60,5	2,1	32,3	4,3	2,0	19,6	3,3	63,7
novembre *	7,6	24,5	11,4	5,6	9,2	58,2							

INDUSTRIES DU CUIR ET DU CAOUTCHOUC - INDUSTRIE DU SAVON

	Production de cuir		Production de caoutchouc					Production de savon			Produits de lavage à base synthétique		
	Cuirs lourds (t)	Cuirs légers (1 000 pieds carrés)	Colles, solutions et dispersions (t)	Tubes et tuyaux (t)	Courroies de transmission et de transport (t)	Chambres à air, enveloppes et bandages pleins ou creux (t)	Autres articles en caoutchouc (t) (1)	Savon de toilette (t)	Savons de ménage et savons (t)	Autres savons (t) (2)	Produits solides (t)	Produits liquides (t)	
1962	221	4 041	104	231	256	1 757	1 981	664	2 479	934	6 098	1 070	
1963	200	4 318	142	247	267	1 813	2 021	676	2 245	983	7 172	1 418	
1964	201	4 356	190	250	295	1 995	2 199	747	2 154	953	6 803	1 714	
1965	204	4 103	213	291	249	1 956	1 767	698	2 048	834	7 512	2 146	
1966	181	4 630	214	341	200	2 005	1 515	770	1 985	793	7 670	2 555	
1967	156	4 570	201	330	148	2 179	1 319	895	2 022	789	8 676	2 302	
1968	190	4 996	223	399	173	2 555	1 438	865	1 691	898	9 390	1 874	
juillet	100	3 543	146	231	92	1 598	1 100	701	1 404	564	6 579	964	
août	186	4 783	229	368	173	1 792	1 047	739	1 487	833	8 175	1 707	
septembre	227	5 407	244	492	182	3 079	1 654	893	2 010	1 119	10 301	1 871	
octobre	242	6 201	264	533	211	3 036	1 791	1 094	1 857	1 155	10 743	2 165	
novembre	210	5 487	226	383	221	2 832	1 624	866	1 499	889	9 059	2 082	
décembre	206	5 577	218	418	169	3 071	1 515	811	1 459	999	8 767	2 083	
1969													
janvier	202	5 532	245	524	251	2 958	1 642	700	1 618	990	8 923	2 471	
février	187	5 124	257	492	263	2 836	1 609	817	1 651	982	9 863	27	
mars	185	5 359	269	511	228	3 452	1 694	1 321	1 675	1 089	11 736	2 813	
avril	197	6 067	267	497	275	2 993	1 788	1 312	1 876	1 048	13 085	2 798	
mai	200	5 499	254	500	224	2 679	1 498	780	1 445	923	9 997	2 190	
juin	203	6 063	268	521	263	3 276	1 749	957	1 641	890	9 848	2 841	
juillet	124	3 576	172	383	166	2 042	1 293	585	1 497	607	5 978	1 725	
août	217	5 112	257	468	234	1 714	1 132	453	1 172	764	8 026	2 258	
septembre	229	6 066	283	578	281	3 559	1 773	639	1 405	1 092	10 377	2 247	
octobre	259	6 333	287	662	345	3 230	1 853						

(1) Non compris la production de chaussures.

(2) Non compris la production de shampoings.

INDUSTRIE CHIMIQUE

	Acide nitrique (t) (1)	Acide sulfurique et oléum (t) (1)	Super- phosphate ordinaire (t)	Autres engrais phosphatés (t) (2)	Scories Thomas moulues (t) (3)	Oxygène (1 000m3)	Acétylène (t)	Produits de la distillation de la houille	
								Benzène (t)	Benzol brut (t)
1962	21 921	102 712	22 354	32 983	94 926	10 713	242	3 732	5 942
1963	27 333	104 050	22 467	34 844	96 277	15 786	256	3 508	5 930
1964	27 626	112 303	24 027	38 863	106 111	21 737	265	4 649	5 908
1965	32 473	123 969	22 017	42 458	110 582	23 026	272	4 534	5 694
1966	36 073	113 516	15 200	36 993	10 5	21 576	281	4 437	5 443
1967	40 646	123 655	14 507	41 804	111 099	22 374	248	4 404	5 439
1968	52 206	145 470	16 478	42 083	118 429	23 258	245	4 569	5 329
janvier	45 489	139 283	17 042	42 092	119 427	12 783	272	5 007	5 756
février	55 568	114 119	15 324	41 582	114 766	15 895	266	4 350	5 326
mars	53 740	151 796	22 270	35 153	118 430	25 277	259	5 051	5 582
avril	46 939	135 744	20 336	42 927	115 997	25 639	246	4 601	5 194
mai	42 635	144 089	15 649	44 698	117 077	24 954	213	4 402	5 434
juin	44 513	134 865	15 743	40 786	112 472	23 909	223	4 810	5 135
juillet	53 853	143 370	11 677	42 874	106 974	19 813	157	4 190	4 813
août	54 470	151 326	16 622	46 196	109 878	16 504	224	4 512	5 059
septembre	52 625	146 416	15 865	42 433	119 311	26 422	247	4 148	5 154
octobre	58 733	150 018	15 266	44 509	133 883	28 071	299	4 988	5 421
novembre	57 155	146 657	14 352	36 980	122 729	25 502	266	4 147	5 481
décembre	60 746	157 955	17 594	44 771	130 206	34 324	272	4 620	5 588
1969									
janvier	58 827	156 272	18 691	42 041	124 588	35 733	281	5 058	5 327
février	54 188	147 483	17 012	34 160	114 338	37 461	272	4 936	4 637
mars	61 921	152 626	16 529	42 533	134 049	40 603	276	5 257	5 239
avril	59 641	154 018	20 724	36 199	136 026	40 253	223	4 902	5 082
mai	58 725	160 566	20 055	54 594	127 699	42 056	262	5 782	4 975
juin	49 516	148 390	17 498	37 707	128 136	42 482	257	4 750	4 801
juillet	59 836	156 214	11 260	35 413	112 037	35 249	212	5 738	4 824
août	62 254	158 571	14 310	66 104	118 233	35 597	219	5 607	5 002
septembre					145 767				
octobre									
novembre									
décembre									

	Produits de la distillation de la houille (suite)			Colles à froid (t)	Colles synthétiques (t)	Peintures, émaux, vernis et couleurs pour artistes (t) (4)	Produits d'entre- tien (t) (5)	Allumettes (1 000 000 de tiges)
	Goudron brut (t)	Goudron acié- ries, goudron carton, gou- dron routes (t)	Naphtaline brute (t)					
1962	23 056	4 251	2 219	101	1 543	5 908	152	4 572
1963	23 013	3 947	1 898	176	1 437	6 644	183	4 610
1964	23 563	4 271	1 997	180	992	6 792	169	4 719
1965	23 510	3 973	1 938	183	1 673	6 724	180	4 259
1966	21 299	3 847	1 885	208	1 995	6 968	157	4 382
1967	21 176	4 322	2 039	196	2 017	7 576	169	4 439
1968	21 913	4 148	2 184	177	2 334	7 683	191	4 555
janvier	22 209	2 160	2 315	136	2 321	7 632	183	5 039
février	21 582	1 649	2 176	191	2 215	7 825	205	4 706
mars	23 204	3 699	2 161	186	2 492	7 764	208	4 821
avril	21 573	5 914	2 134	190	2 435	8 403	255	4 923
mai	23 038	5 472	2 435	208	2 818	9 878	202	4 723
juin	21 885	4 559	2 352	178	2 463	8 670	175	4 291
juillet	21 393	6 665	1 876	133	1 907	7 264	169	4 014
août	19 557	5 284	2 256	173	1 895	7 268	156	3 711
septembre	21 929	4 562	2 384	178	2 046	7 894	171	3 978
octobre	22 656	3 941	2 424	185	2 380	7 296	259	5 130
novembre	20 799	3 065	1 662	176	2 424	6 209	146	4 423
décembre	23 125	2 807	2 038	192	2 615	6 090	157	4 897
1969								
janvier	19 508	2 475	2 241	200	2 656	7 776	171	5 083
février	17 958	1 647	2 234	174	2 592	7 714	202	4 409
mars	21 762	3 622	2 220	205	2 232	8 887	215	4 675
avril	21 021	3 980	2 091	188	2 805	9 664	255	5 041
mai	21 732	3 915	2 137	163	2 603	8 961	285	4 377
juin	21 122	4 379	1 952	206	2 640	10 304	269	4 983
juillet	20 919	4 565	1 347	131	2 432	9 850	98	4 049
août	19 969	5 100	1 234	187	2 779	7 778	245	2 717
septembre								5 232
octobre								5 543
novembre								4 615
décembre								

(1) Ramenés à 100 % monohydratés.

(2) Les chiffres comprennent la production de phosphate bicalcique minéral et d'os et de superphosphate concentré

(3) Source "Sybesco".

(4) Y compris les diluants et solvants d'accompagnement.

(5) Les chiffres comprennent la production de cirages et crèmes pour chaussures, de produits pour métaux, d'encaustiques et produits pour l'entretien des sols.

INDUSTRIE CHIMIQUE (suite)

	Industrie de l'azote							
	Production d'ammoniaque de synthèse et dérivés			Production d'azote sous forme de sulfate d'ammoniaque de récupération (t N)	Production en t/ marchandises	Engrais composés		
	N primaire (t N)	dont				azote (t)	potasse (t)	acide phosphorique (t)
		N engrais (t N)	N Produits techniques (t N)					
1962	23 429	19 726	1 229	1 435	34 349	3 256	3 456	5 510
1963	26 226	21 211	1 673	1 145	44 575	4 292	4 997	6 782
1964	29 771	21 233	2 006	1 349	49 575	5 041	6 094	7 832
1965	33 162	23 935	1 591	1 245	51 840	5 753	5 747	8 970
1966	33 581	23 455	1 487	1 170	54 234	5 967	6 650	9 555
1967	34 282	22 998	1 467	1 111	59 117	6 661	7 364	11 021
1968	37 912	21 770	3 885	1 008	65 804	7 766	8 683	11 873
janvier	34 616	22 044	2 126	1 112	81 013	8 419	11 174	13 083
février	35 701	21 934	2 331	1 066	78 372	8 395	9 928	12 573
mars	35 722	23 093	3 976	963	77 738	9 251	9 024	16 194
avril	35 722	19 839	3 021	1 002	64 292	7 846	7 195	13 026
mai	32 975	16 072	1 383	1 036	59 374	7 865	8 120	11 236
juin	31 869	16 972	4 864	1 021	49 825	6 569	6 520	10 969
juillet	41 858	21 127	4 493	986	54 234	7 391	6 127	10 723
août	37 301	20 911	5 074	1 001	57 627	7 400	7 260	11 835
septembre	44 214	25 438	4 862	976	60 553	6 735	8 770	8 994
octobre	45 723	29 027	5 627	971	62 517	6 851	9 445	9 372
novembre	35 915	21 065	4 792	1 020	69 207	7 885	10 090	11 735
décembre	43 326	23 720	4 798	939	74 898	8 582	10 538	12 740
1969								
janvier	53 303	30 705	6 160					
février	40 705	35 425	6 123					
mars	56 410	41 685	5 824					
avril	44 764	39 674	6 392					
mai	59 679	36 088	9 898					
juin	45 350	32 837	4 643					
juillet	53 160	34 904	4 572					
août	39 123	31 009	7 477					
septembre	51 422	38 201	9 896					

INDUSTRIES DES DERIVES DU PETROLE

	Production (en T.M.)										
	Mise en oeuvre de pétroles bruts (T.M.)	Essences autos	Essences aviation et carburateur (type essence)	Pétrole et carburateur (type pétrole)	Gas-oil	Fuel oil léger	Fuel oil résiduel	Gaz de pétrole	Brai de pétrole résiduel	Bitumes asphaltiques	Essences spéciales et white spirit
1962	704 605	108 907	18 344	19 997	128 883	82 144	217 912	21 022	18 711	32 272	4 420
1963	1 013 157	123 524	19 048	27 455	198 040	115 463	329 368	29 101	29 315	40 046	5 076
1964	1 112 401	134 709	20 662	35 666	208 529	138 397	356 909	31 115	40 113	42 687	5 005
1965	1 299 841	160 859	23 027	41 108	224 466	172 084	445 878	37 396	49 394	34 227	6 381
1966	1 382 749	162 898	17 038	46 894	234 817	163 472	473 563	42 500	75 547	38 600	9 570
1967	1 440 461	168 664	25 130	49 917	217 149	180 248	455 985	42 287	104 006	42 711	8 409
1968											
janvier	1 615 517	145 333	20 176	36 023	192 766	270 539	534 812	36 555	127 630	26 262	17 116
février	1 662 505	121 232	11 201	45 387	234 067	264 584	571 672	35 714	98 276	32 532	10 603
mars	1 786 557	155 262	12 802	60 837	257 363	228 306	600 343	36 266	107 519	41 731	17 585
avril	1 740 068	127 154	16 209	35 880	372 153	166 917	573 271	23 299	106 270	60 597	9 825
mai	1 529 711	191 187	15 031	29 035	364 937	118 607	371 935	23 619	82 588	55 526	9 179
juin	1 809 810	253 433	17 903	53 609	379 310	132 876	489 212	41 293	115 578	63 861	14 686
juillet	1 916 921	229 865	21 134	65 403	348 936	138 113	492 632	36 531	96 568	66 262	9 139
août	2 124 069	281 230	27 994	58 312	454 118	159 144	570 961	45 885	97 386	62 476	16 823
septembre	2 212 961	278 176	28 207	63 943	492 833	188 017	646 901	39 186	118 580	76 998	25 184
octobre	2 112 185	252 575	41 415	54 486	485 028	192 649	785 360	48 077	102 069	58 831	8 167
novembre	2 092 545	253 214	31 339	63 528	342 773	241 158	676 867	39 497	109 002	39 202	11 782
décembre	2 361 842	253 195	13 572	47 488	556 961	316 506	895 570	49 913	111 849	37 424	15 417
1969											
janvier	2 482 405	277 861	14 905	57 735	477 814	315 699	782 851	52 930	103 555	20 571	11 186
février	2 172 699	217 842	45 226	66 936	410 792	296 934	688 189	49 098	103 596	10 504	14 769
mars	2 371 464	227 623	35 825	75 978	510 851	235 219	758 650	49 329	139 350	35 912	13 837
avril	2 298 372	221 551	13 592	88 076	489 968	277 738	690 227	37 573	119 608	64 562	11 315
mai	2 338 841	225 506	52 122	63 359	502 445	195 700	689 741	43 104	126 766	85 182	13 464
juin	2 438 207	263 323	54 068	78 752	603 721	150 659	797 952	40 238	99 358	84 911	18 136
juillet	2 345 340	243 719	40 932	61 040	569 011	169 348	754 478	41 446	111 552	78 611	14 144
août	2 421 230	277 957	38 411	67 322	536 614	189 149	781 161	40 429	130 728	66 566	16 244
septembre	2 350 517	284 350	32 022	57 394	550 515	199 881	746 256	40 099	140 490	71 578	15 802

FABRIQUES D'AGGLOMERES DE HOUILLE ET COKERIES

	Fabriques d'agglomérés de houille (1 000 t)			Cokeries						
	Production	Ventes et cessions	Stocks (1)	Fours		Matières premières (1 000 t)		Production de coke (1 000 t)		
				Nombre de batteries	Nombre de fours	Charbons enfournés	Stock de charbon (1)	Cokeries Indépendantes et minières	Cokeries métallur- giques	Total
1962	133	115	5	49	1 570	778	383	179	421	600
1963	191	169	6	49	1 582	780	487	180	420	600
1964	119	94	53	48	1 569	805	453	178	439	617
1965	90	71	38	47	1 532	798	547	180	431	611
1966	81	62	49	45	1 474	758	398	160	420	580
1967	72	56	38	43	1 427	745	419	146	425	571
1968	69	51	30	43	1 432	777	315	158	445	604
janvier	105	77	36	43	1 433	811	427	159	464	623
février	73	45	40	43	1 438	760	427	149	435	583
mars	75	52	41	43	1 436	813	449	160	461	621
avril	88	85	33	43	1 436	739	419	157	430	587
mai	65	89	32	42	1 427	798	377	164	450	614
juin	51	39	35	43	1 436	765	401	156	432	588
juillet	23	19	35	42	1 427	719	364	155	426	581
août	50	38	35	42	1 422	766	359	159	439	598
septembre	56	43	33	43	1 434	724	320	156	436	592
octobre	65	43	34	43	1 434	806	316	163	457	620
novembre	78	54	32	43	1 433	792	317	160	443	602
décembre	94	65	30	43	1 431	836	315	166	467	633
1969										
janvier	81	57	30	43	1 394	817	347	136	473	609
février	69	47	29	41	1 368	766	399	122	425	548
mars	61	41	31	43	1 369	780	390	135	474	609
avril	85	71	30	41	1 369	774	363	131	464	595
mai	67	58	29	41	1 371	797	319	135	476	612
juin	55	44	30	41	1 374	784	338	132	459	592
juillet	24	19	30	41	1 377	755	308	136	469	605
août	43	33	30	41	1 378	711	232	137	472	610
septembre	63	48	27	41	1 478	762	252	135	457	592
octobre	81	59	28	42	1 378	864	297	137	495	632
novembre *				41	1 378	766	285			

COKERIES (suite)

	Livraisons de coke (1 000 t)				Stocks de coke (1) (1 000 t)	Ammoniaque (exprimée en sulfate) (1 000 t)	Gaz à 0°, 760 mm Hg et 4 250 Kcal/m ³ (1 000 000 m ³)				
	Sidérurgie	Expor- tations	Autres utilisations	Total			Production totale	Gaz reçus de H. F.	Consommation propre		Fourni- tures totales
									Chauffa- ge des fours	Autres usages	
1962	474	54	70,8	597	218	6,9	281	32	119	9	190
1963	461	60	78,0	600	148	6,4	279	36	118	10	185
1964	484	60	69,9	614	162	6,8	283	34	123	10	183
1965	466	77	69,6	613	120	6,9	281	34	122	10	182
1966	442	67	63,5	573	189	6,4	262	36	114	10	174
1967	454	62	56,9	574	133	6,2	261	32	112	11	174
1968	494	56	56,4	606	108	5,9	273	38	118	14	179
janvier	512	46	74,5	633	116	6,3	281	46	124	13	190
février	479	56	63,1	598	101	6,7	265	49	116	12	181
mars	503	60	59,8	622	100	6,6	280	43	122	13	188
avril	481	53	50,7	584	99	6,2	268	57	114	12	180
mai	498	58	48,9	605	108	5,7	277	38	119	13	184
juin	488	57	41,9	486	111	5,9	266	34	113	14	173
juillet	453	62	41,4	557	136	5,7	260	22	112	17	152
août	492	59	48,8	599	135	5,2	268	46	117	12	169
septembre	491	55	54,9	601	128	5,8	267	36	116	12	175
octobre	513	56	60,5	629	122	5,9	282	37	122	13	185
novembre	492	55	62,0	610	116	5,5	276	41	119	15	183
décembre	522	49	70,7	642	108	5,2	290	45	126	18	191
1969											
janvier	512	41	79,9	633	99	4,6	273	43	121	14	182
février	460	32	57,4	550	98	4,0	245	39	110	13	161
mars	527	36	54,6	617	91	5,4	273	40	121	15	177
avril	504	35	43,8	583	105	5,4	263	34	117	13	168
mai	517	44	42,1	603	114	5,7	273	31	121	14	169
juin	514	43	48,6	605	101	5,3	261	29	115	12	162
juillet	490	52	42,0	584	123	5,5	268	24	118	23	150
août	516	39	48,2	602	130	5,2	269	28	119	12	166
septembre	517	46	56,9	619	103	5,3	262	29	115	11	159
octobre	533	40	54,7	628	108	5,6	274	30	118	12	167
novembre						3,5	259	28	115	12	154

(1) Fin du mois ou de l'année.

PRODUCTION NETTE, IMPORTATIONS ET EXPORTATIONS DE GAZ (1)

	Usines à gaz (1 000 m3)	Cokeries (1 000 m3)		Charbonnages (1 000 m3)	Production totale (1 000 m3)	Importations (1 000 m3)	Exportations (1 000 m3)	Total du gaz disponible (1 000 m3)
		Distribution publique	Fournitures industrielles directes					
1962	20 542	83 023	103 934	10 454	217 952	709	5 063	213 599
1963	33 987	82 729	101 627	10 285	228 628	1 029	5 421	224 235
1964	50 420	77 530	106 074	9 892	243 916	721	5 026	239 611
1965	62 276	76 346	106 655	11 855	272 344	652	5 075	267 920
1966	78 927	76 315	98 008	5 390	258 640	15 914	6 225	268 329
1967	88 951	75 633	98 179	8 399(2)	267 418	89 091(2)	6 465	296 101
1968	76 928	71 612	107 597	4 473(2)	260 610	219 575(2)	2 438	404 079
janvier	180 217	83 274	106 365	10 786(2)	380 642	241 921(2)	5 481	448 645
février	162 271	78 886	102 218	9 301(2)	352 675	232 904(2)	3 181	430 209
mars	132 373	79 427	108 527	6 688(2)	327 015	211 857(2)	2 661	413 168
avril	75 494	76 612	103 452	3 922(2)	259 480	167 888(2)	2 304	344 799
mai	65 028	76 292	107 789	4 182(2)	243 291	210 732(2)	1 960	243 296
juin	34 182	74 641	98 824	4 305(2)	211 952	185 777(2)	3 254	364 750
juillet	22 888	54 645	97 647	3 545(2)	178 725	172 049(2)	1 271	329 228
août	20 821	67 646	101 567	3 587(2)	193 621	139 685(2)	-2 851	308 772
septembre	23 562	74 018	101 214	2 314(2)	201 108	181 205(2)	-1 477	364 446
octobre	41 928	80 518	104 042	2 577(2)	229 065	246 281(2)	-1 329	443 568
novembre	86 753	80 919	101 916	2 453(2)	272 041	209 349(2)	2 394	399 542
décembre	123 298	85 145	106 185	2 916(2)	317 544	306 540(2)	2 333	492 140
1969								
janvier	97 254	75 735	106 653	5 419	285 061	444 776(2)	1 677	627 726
février	107 789	69 238	91 886	5 162	274 075	415 365(2)	1 736	589 951
mars	81 801	74 534	110 235	5 038	271 638	477 298(2)	1 832	656 727
avril	44 743	67 147	100 544	4 856	217 290	387 744(2)	1 527	550 279
mai	14 754	62 663	106 273	4 831	188 521	386 857(2)	1 236	559 623
juin	9 224	54 206	108 262	4 307	175 999	351 564(2)	1 510	519 738
juillet	4 934	43 489	106 796	19 438	174 657	354 363(2)	1 318	526 513
août	4 122	52 429	113 936	3 932	174 419	374 497(2)	1 264	541 777

INDUSTRIE DES PRODUITS MINERAUX NON METALLIQUES

	I. Production de l'industrie de la terre cuite											
	Briques ordinaires du format :						Briques de parement (1000 pièces)		Tuyaux de drainage et câbles	Briques creuses pour hourdis	Autres briques creuses	Autres produits en terre cuite
	Rijn-vorm	Waal-vorm	Boer-kens	Bruxelles	Autres	Total	Moulées à la machine	Moulées à la main				
1962	446 079	5 446	49 967	12 699	57 173	171 363	11 310	7 786	3 724	16 098	40 725	1 051
1963	38 819	4 020	48 053	12 042	54 036	156 969	10 528	7 911	3 360	14 681	48 441	969
1964	35 837	3 733	51 944	11 704	56 900	160 119	12 770	8 302	4 313	18 438	63 408	1 113
1965	32 000	4 098	49 005	10 344	53 315	150 752	14 432	8 354	4 229	14 660	61 270	1 821
1966	28 234	2 659	43 720	9 095	54 260	137 967	14 605	8 834	4 125	14 279	69 073	1 571
1967	28 907	1 849	40 359	8 242	55 878	135 236	14 057	9 871	3 284	13 936	80 098	1 581
1968	23 285	1 336	30 846	7 325	51 178	113 949	12 620	7 875	3 170	11 168	70 398	1 334
janvier	22 037	1 250	23 249	2 651	36 433	85 620	10 409	6 217	4 057	10 079	57 280	926
février	17 387	1 097	22 437	1 610	36 395	78 926	9 722	6 375	2 063	10 442	43 504	1 017
mars	16 207	1 254	25 830	1 985	46 232	91 508	10 248	7 299	2 194	9 971	55 372	1 176
avril	21 983	1 358	35 332	7 037	59 061	124 771	11 236	8 966	1 612	10 238	69 721	1 758
mai	23 473	1 600	34 666	9 997	52 707	122 443	15 194	9 185	3 561	10 259	72 286	2 235
juin	19 963	1 188	39 814	10 585	51 152	122 702	12 717	8 457	3 555	11 868	78 770	1 665
juillet	23 323	1 165	28 454	9 476	51 785	114 203	11 363	7 891	1 365	11 387	69 034	1 409
août	26 183	1 382	34 598	8 661	59 939	130 763	14 371	9 184	3 388	11 976	82 990	1 598
septembre	27 023	1 142	33 760	9 576	60 346	131 847	15 039	8 504	3 287	13 057	89 838	1 774
octobre	28 904	1 413	37 803	11 190	62 815	142 125	15 292	8 062	5 898	14 479	80 400	915
novembre	27 229	1 870	30 666	9 961	52 086	121 812	13 644	7 642	2 988	11 483	72 139	1 001
décembre	25 464	1 315	23 547	5 165	45 181	100 670	12 206	6 721	3 970	8 776	73 442	539
1969												
janvier	20 713	1 426	13 096	3 803	35 647	74 647	11 364	5 378	3 900	10 439	48 105	736
février	15 130	1 103	11 309	1 217	28 561	56 320	12 253	4 463	3 073	10 336	36 842	853
mars	17 733	1 489	17 327	3 247	45 951	85 747	15 198	7 492	3 654	11 173	57 913	1 528
avril	19 491	1 740	28 011	6 765	53 039	109 046	14 614	10 158	4 903	9 366	75 654	1 880
mai	18 608	1 880	31 485	9 015	52 826	113 814	16 817	9 885	3 018	8 991	93 119	1 817
juin	21 578	2 179	33 516	11 614	64 147	133 034	16 365	8 975	6 533	10 559	94 395	2 689
juillet	20 886	1 592	23 458	9 735	50 267	105 938	13 901	7 844	1 245	11 105	84 443	855
août	21 556	1 727	26 653	10 901	58 524	119 361	14 842	11 817	2 606	12 454	96 435	1 341
septembre	26 003	1 479	32 470	11 485	63 140	134 577	15 412	11 323	3 028	12 472	101 133	890
octobre	26 365	2 211	32 921	10 282	70 614	142 393	15 384	11 598	2 985	17 172	103 145	1 158

(1) Source : Administration de l'Energie.

(2) Y compris des quantités figurant également dans les chiffres concernant les usines à gaz. Il a été tenu compte de cette situation pour le calcul des totaux.

(3) Autres que tuiles, céramique architecturale, poterie à fleurs, poterie colombophile, ménagère et artistique.

INDUSTRIES DES PRODUITS MINÉRAUX NON MÉTALLIQUES (suite)

	II. Production de l'industrie céramique								
	Vaisselle de faïence et de porcelaine, porcelaine technique, grès artistique et divers (t)	Carreaux de revêtement en faïence et en grès, carreaux de pavement en demi-grès (1 000 m ²)	Produits silico-alumineux, produits siliceux et autres (t)	Tuiles et accessoires (t)	Meules abrasives (t)	Dalles d'usines (t)	Argiles, silix, quartz, etc. (1 000 t)	Céramique architecturale (t)	Poterie (t)
1962	1 004	152	13 736	11 834	149	673	43	2 151	1 234
1963	1 014	162	11 830	10 259	133	630	44	2 224	1 338
1964	718	179	13 567	11 005	145	697	56	2 620	1 601
1965	733	188	13 869	9 290	136	555	52	2 990	1 612
1966	730	176	12 997	8 916	125	548	65	2 521	1 676
1967	693	160	11 404	9 460	123	431	60	2 514	1 898
1968	699	174	13 465	6 408	135	425	47	2 065	1 695
juillet	421	57	10 759	5 267	83	419	30	1 161	1 161
août	453	156	12 780	5 827	120	427	65	1 944	1 323
septembre	759	169	13 942	8 571	139	505	64	2 539	1 616
octobre	934	190	13 862	9 935	155	436	61	2 722	1 558
novembre	418	181	16 001	8 306	142	409	47	2 558	1 481
décembre	780	214	13 735	8 034	147	313	38	2 473	1 417
1969									
janvier	821	203	14 351	7 755	146	473	32	1 981	1 561
février	734	187	13 515	7 094	149	347	19	1 614	1 646
mars	810	206	16 374	7 093	144	391	44	1 857	2 160
avril	877	208	17 186	7 561	151	449	54	2 066	2 278
mai	800	195	17 530	7 845	128	143	60	1 943	1 625
juin	767	241	16 253	8 079	153	324	97	2 020	1 625
juillet	465	80	13 805	7 025	97	285	37	1 546	1 323
août	774	143	15 264	5 837	123	274	61	2 167	1 328
septembre	848	173	17 773	7 953	141	324		2 075	1 643
octobre	833	194	19 682	8 224	169	375		2 260	1 821

	III. Production de chaux, calcaires et dérivés						IV. Production de l'industrie du ciment				
	Chaux (1 000 t)	Calcaires (1 000 t)	Dolomies		Plâtres (t)	Agglomérés de plâtres (1 000 m ²)	Carbonates naturels (t)	Ciment Portland (t)	Ciment métallurgique (t)	Klinker de ciment Portland exporté (1)	Total (t)
		crue (t)	frittée (t)								
1962	170	443	48 835	24 679	6 662	299	72 983	308 323	81 517	8 865	399 017 (2)
1963	168	612	57 696	26 963	6 803	378	69 107	308 381	78 172	5 684	392 450 (2)
1964	192	825	75 707	28 124	7 603	422	84 165	367 083	92 240	27 824	497 172 (2)
1965	191	850	72 310	26 488	6 362	661	88 945	350 181	92 021	49 870	492 072
1966	186	935	70 080	26 576	6 427	729	84 618	362 887	93 055	26 922	482 865
1967	190	1 174	79 529	25 328	6 108	681	79 372	370 575	85 076	29 376	485 026
1968	208	1 242	95 955	30 937	6 784	760	62 019	356 255	93 799	28 307	478 362
juillet	216	1 321	82 223	29 481	5 704	643	52 815	339 503	79 741	14 262	433 506
août	194	1 309	93 294	34 730	8 164	733	57 551	413 560	107 386	30 076	551 022
septembre	210	905	108 473	29 963	8 315	759	68 972	389 183	131 996	39 343	560 522
octobre	231	1 540	104 891	34 140	7 557	979	80 581	423 245	132 966	27 450	583 661
novembre	219	1 397	101 901	30 504	7 112	970	68 088	353 788	109 281	5 887	468 956
décembre	216	1 148	104 185	35 620	5 136	946	64 623	279 671	80 470	4 727	364 868
1969											
janvier	217	1 295	98 020	33 520	6 377	945	64 456	285 076	60 172	9 483	354 731
février	203	849	99 800	29 696	4 630	956	42 016	236 413	53 124	4 443	293 980
mars	219	1 372	110 491	33 507	7 616	894	56 469	425 269	102 526	18 766	546 561
avril	223	1 589	70 850	38 865	8 195	838	68 665	422 939	117 051	10 104	550 094
mai	227	1 558	77 616	31 610	7 473	755	65 078	447 047	116 258	24 662	587 967
juin	224	1 636	73 982	30 792	4 986	767	65 883	431 695	133 830	30 425	595 950
juillet	217	1 465	76 507	29 658	5 431	740	58 692	397 149	109 346	31 366	537 861
août	212	1 613	70 304	28 462	7 330	641	36 145	432 957	128 207	31 825	592 989
septembre	238	1 823	65 411	32 849	7 952	656	57 240	447 141	132 630	33 250	613 021
octobre								509 883	147 160	17 040	674 083
novembre								424 257	121 077	14 165	559 499

(1) Ciments de hauts fourneaux, de fer, permétallurgique, sursulfaté.

(2) Y compris le ciment de laitier.

SIDERURGIE

	Hauts fourneaux en activité	Production de laitier de hauts fourneaux (1 000 t)	Production de fer et acier (1 000 t)										B. Demi-produits (2)	
			A. Produits bruts									Total	Pour relamineurs	Autres demi-produits
			Fonte			Acier								
			Thomas (1)	Spéciale	Total	Thomas	Martin	Au four électrique (y compris acier Duplex)	Acier à l'oxygène pur	Acier liquide pour moulage				
1962	45	396	553	9,5	562	531	42	30,0	-	11,2	613	56	49	
1963	44	384	569	7,7	576	547	41	18,6	11	8,9	627	59	45	
1964	44	396	662	8,7	671	600	37	28,9	53	8,7	728	52	80	
1965	43	374	688	9,4	697	574	32	28,2	121	9,1	764	47	83	
1966	40	344	675	10,3	686	520	21	25,6	168	8,1	743	49	64	
1967	40	354	733	9,0	742	537	18	24,2	224	6,7	810	49	56	
1968	41	375	855	9,6	864	543	16	26,0	373	7,2	964	45	59	
juillet	38	1 045	751	0,2	751	463	9	12,0	325	4,0	812	39	80	
août	40		817	0,2	817	512	14	24,2	364	7,1	922	51	59	
septembre	41		892	14,2	907	541	19	27,9	413	8,1	1 009	42	51	
octobre	43	1 216	935	11,6	947	573	18	30,7	446	9,0	1 077	41	64	
novembre	42		853	8,4	861	515	17	29,5	401	7,7	972	51	51	
décembre	42		912	15,6	927	548	18	31,9	443	8,5	1 049	62	62	
1969	42	1 138	902	15,1	917	567	18	32,5	399	9,5	1 026	52	80	
janvier	42		840	14,5	855	499	19	28,4	416	8,3	971	51	60	
février	42		969	13,7	983	564	25	30,8	492	9,1	1 117	70	61	
mars	39	1 163	921	-	921	547	25	28,4	476	9,2	1 086	57	65	
avril	41		937	-	937	541	24	29,6	474	8,0	1 077	56	56	
mai	40		926	-	926	537	28	29,5	473	8,7	1 076	60	60	
juin	42	1 132	867	9	877	469	15	12,5	454	5,2	995	51	61	
juillet	42		893	16	909	544	22	27,5	413	7,8	1 014	86	60	
août	42		953	13	966	550	23	31,2	506	9,7	1 120	54	88	
septembre	43	1 222	978	11	989	541	26	33,9	562	10,7	1 174	40	92	
octobre	43		938	12	950	480	24	31,6	545	8,6	1 089	47	71	
novembre	43		967	15	981	499	24	31,8	568			57	78	
décembre	41													

	Production de fer et acier (1 000 t) (suite)													D. Produits finaux	
	C. Produits finis											Total	Tubes d'acier (tubes sans soudure et tubes soudés) (4)	Tôles galvanisées, plombées et étamées (5)	
	Aciers marchands	Profilés et zozès	Rails et accessoires	Fil machine	Tôles fortes (4, 76 mm et plus)	Tôles moyennes (3 à 4, 76 mm)	Larges plats (plus de 150 mm)	Tôles fines noires (3)	Feuillards et bandes à tubes	Ronds et carrés pour tubes	Divers estieux et bandages, traverses et n. d. a.				
1962	173	22,6	7,0	53,3	41	7,4	3,5	114	26	0,3	3,1	451	18,0	40	
1963	171	26,4	4,9	60,2	36	13,6	2,8	131	29	0,1	2,1	476	18,9	48	
1964	174	36,0	3,4	72,2	48	20,0	2,7	145	31	1,2	2,0	536	22,0	49	
1965	179	33,4	5,5	76,5	65	23,8	3,1	137	32	1,7	2,2	559	21,3	44	
1966	168	38,6	4,5	77,1	69	25,3	2,1	150	33	4,4	1,6	572	22,2	47	
1967	181	42,7	3,0	80,1	74	27,9	1,4	181	30	2,9	2,1	626	20,2	51	
1968	202	52,4	3,7	80,9	79	37,5	2,5	228	30	4,0	2,1	722	20,2	51	
juillet	161	34,1	1,8	57,2	57	32,3	1,5	194	21	2,3	2,0	565	10,7	37	
août	176	49,4	5,0	77,5	74	38,7	2,7	195	32	4,5	2,3	656	19,9	51	
septembre	213	53,4	4,1	89,8	79	33,1	3,0	232	38	5,4	3,8	754	23,2	48	
octobre	241	58,5	5,7	92,0	87	45,6	2,7	269	31	5,2	2,8	841	20,8	59	
novembre	206	51,9	5,2	82,3	81	40,1	2,0	245	33	3,8	1,3	749	19,3	49	
décembre	189	63,3	5,0	81,1	78	41,7	1,8	242	29	4,9	2,0	738	19,2	56	
1969	221	59,8	4,3	82,8	110	57,6	1,8	277	39	5,7	2,9	853	23,3	51,6	
janvier	196	55,9	4,9	74,6	89	57,8	2,0	246	29	4,7	1,7	762	21,0	55,0	
février	240	67,3	4,8	77,0	108	53,4	2,4	256	41	5,3	2,4	857	25,1	62,1	
mars	214	60,7	5,3	78,2	108	64,8	2,0	271	31	5,7	2,5	844	25,9	65,8	
avril	216	65,9	4,2	75,3	100	53,8	2,2	268	32	5,3	2,0	825	24,0	64,2	
mai	232	69,2	4,2	80,3	96	51,4	2,3	266	24	6,1	1,7	833	24,9	63,3	
juin	166	59,6	3,2	56,8	63	45,3	1,7	228	24	3,1	0,6	652	15,6	48,3	
juillet	178	61,3	4,8	63,4	85	54,4	2,4	215	33	5,7	1,9	705	22,2	51,0	
août	243	72,0	4,0	69,3	107	70,6	1,4	265	36	6,1	1,5	876	25,7	66,2	
septembre	251	80,1	3,9	74,8	114	74,7	2,5	273	37	5,6	2,4	919	25,9	66,5	
octobre	223	75,1	3,3	65,5	95	64,0	2,4	254	31	5,2	1,7	821	25,8	57,1	
novembre	232	81,6	2,9	74,7	105	63,0	2,1	278	34	5,9	1,9	882			
décembre															

(1) Y compris, à partir d'avril 1963, les fontes destinées aux aciéries à l'oxygène pur.

(2) Les chiffres se rapportent aux expéditions.

(3) Y compris les tôles destinées à être étamées, galvanisées ou plombées.

(4) Les chiffres comprennent, en plus des quantités produites par la sidérurgie, celles qui sont produites par les industries transformatrices.

(5) Les chiffres correspondent à l'ensemble des quantités produites par la sidérurgie et les industries transformatrices.

EXPEDITIONS DE L'INDUSTRIE DES FABRICATIONS METALLIQUES

ETABLISSEMENTS OCCUPANT 5 OUVRIERS OU PLUS

	Année 1968		1er trimestre 1969		2ème trimestre 1969	
	1 000 kg	1 000 F	1 000 kg	1 000 F	1 000 kg	1 000 F
<u>ACIERIES DE MOULAGE ET FONDERIES DE FER</u>						
Pièces en fonte d'acier (acier moulé)	62 766	1 806 060	19 389	554 789	20 382	610 741
Fonte d'hydraulique	21 251	211 070	3 926	41 808	6 489	64 284
Fontes sur album	10 803	132 966	2 730	35 796	3 670	45 305
Lingotières et cylindres de laminoirs	100 261	767 239	30 269	219 777	30 476	225 118
Autres fontes sur modèle	88 098	1 247 143	23 786	354 054	26 100	369 356
Raccords et autres pièces en fonte malléable	3 995	128 645	1 054	37 873	1 093	40 373
Réparations et autres travaux à façon	-	3 768	-	1 900	-	3 264
	287 174	4 296 891	81 154	1 245 997	88 210	1 358 441
<u>TREFFILERIE, ETIRAGE, LAMINAGE A FROID ET PRODUITS DERIVES</u>						
Fils tréfilés et ronces artificielles	559 234	5 670 024	153 497	1 609 824	162 057	1 686 189
Clouterie d'acier et de métaux non ferreux	71 889	578 174	21 178	172 664	21 756	185 342
Visserie, pitonnerie et rivets en acier et en métaux non ferreux	9 172	410 579	2 376	118 401	2 688	124 285
Câbles, cordages, etc... non électriques	51 029	1 338 420	14 044	373 258	14 205	411 733
Toiles métalliques en acier et en métaux non ferreux	20 745	431 924	6 534	140 202	6 963	150 650
Grillages, treillis, clôtures en métaux communs	178 789	1 435 823	44 268	371 193	53 591	460 245
Ressorts d'ameublement, carcasses, accessoires	7 770	306 553	2 161	80 370	2 453	90 031
Electrodes	19 002	444 292	4 687	109 710	5 019	118 254
Aciers étirés et tournés, petits plats à froid, etc...	25 832	251 725	8 040	74 906	9 437	86 326
Feuillards laminés à froid	117 163	995 512	32 162	284 708	33 656	309 692
Réparations et autres travaux à façon	-	27 239	-	6 167	-	7 641
	1 060 625	11 890 265	288 947	3 341 403	311 825	3 630 388
<u>FORGE, ESTAMPAGE, GROS EMBOUTISSAGE ET INDUSTRIES CONNEXES</u>						
Boulonnerie en fer, en acier et en métaux non ferreux	31 369	530 182	9 587	159 177	9 705	163 948
Ressorts et lames pour véhicules automobiles	5 306	217 288	1 757	35 883	1 722	46 474
Autres ressorts et lames	4 126	161 203	1 271	49 478	1 378	53 661
Travaux d'emboutissage	3 397	101 876	798	21 537	795	19 982
Tubes hors feuillard, bandes d'acier ou tôles	88 035	772 709	26 136	222 665	25 891	231 822
Profilés à froid	96 511	827 492	28 437	242 225	32 861	288 995
Tôles perforées, métal déployé et autres produits semi-ouvrés	10 024	181 856	2 488	46 170	3 367	62 832
Pièces forgées, y compris les chaînes	15 163	353 490	4 386	103 623	5 161	112 300
Pièces estampées en acier	11 787	238 748	4 009	73 643	3 999	81 633
Pièces estampées en métaux non ferreux	1 657	130 412	423	30 885	479	43 377
Réparations et autres travaux à façon	-	56 645	-	20 876	-	14 183
	267 375	3 571 901	79 292	1 006 162	85 358	1 119 207
<u>TRAVAIL DE LA TOLE ET FABRICATIONS METALLIQUES DIVERSES</u>						
Emballages métalliques lourds	37 934	814 382	10 160	231 884	12 062	282 577
Emballages métalliques légers	87 754	1 974 566	19 617	451 941	28 530	640 972
Travaux d'émaillage	-	19 373	-	4 024	-	5 525
Travaux de galvanisation	-	133 495	-	36 345	-	38 525
Autres travaux de protection et de décoration	-	264 917	-	92 635	-	86 705

EXPEDITIONS DE L'INDUSTRIE DES FABRICATIONS METALLIQUES

ETABLISSEMENTS OCCUPANT 5 OUVRIERS OU PLUS (suite)

	Année 1968		1er trimestre 1969		2ème trimestre 1969	
	1 000 kg	1 000 F	1 000 kg	1 000 F	1 000 kg	1 000 F
Articles de ménage, d'hygiène et d'économie domestique :						
- en tôle d'acier zinguée	4 229	97 899	1 079	26 745	944	24 358
- en tôle d'acier émaillée	993	78 073	242	12 444	274	12 535
- en tôle d'acier inoxydable	3 035	375 114	733	99 037	926	118 327
- en aluminium	697	96 088	160	23 125	175	20 844
- en fil	5 066	205 882	933	39 480	834	36 867
- autres	3 877	244 101	954	63 447	1 043	66 322
- appareils mécaniques non électriques	546	31 277	132	8 111	148	9 173
Plaques indicatrices, publicitaires et similaires	2 753	135 691	1 114	46 209	1 166	47 669
Articles de lustrerie et de lampisterie	7 676	775 118	2 087	196 311	2 087	204 899
Autres articles à destination non industrielle (malles, coffrets, jouets, etc...)	3 903	402 387	1 074	114 594	1 003	112 618
Petite construction métallique et petite charpente	38 421	839 781	10 172	230 894	12 080	271 167
Petite chaudronnerie	7 280	195 322	1 871	50 195	1 947	55 228
Pièces diverses, fabriquées en série, à destination autre que ménagère	8 940	389 406	2 937	118 204	4 047	142 395
Petit outillage à main	1 452	85 267	478	28 021	436	33 900
Coutellerie	1 182	197 943	334	58 904	351	61 197
Petits articles pour le vêtement, le bureau, l'industrie, etc...	3 219	341 464	783	79 337	929	87 964
Extincteurs	2 226	173 099	457	32 146	818	55 680
Réparations et autres travaux à façon	-	516 281	-	147 737	-	164 817
	221 183	8 381 896	55 317	2 191 770	69 800	2 580 264
TOLES REVETUES						
Fer blanc	224 633	2 248 859	46 931	474 892	66 757	674 196
Tôles zinguées ondulées	66 201	541 763	16 389	136 470	16 624	139 112
Autres tôles zinguées, tôles autrement revêtues, travaux à façon	226 516	2 225 309	64 592	645 145	75 097	745 936
	517 350	5 015 931	127 912	1 256 507	158 478	1 559 244
ACCESSOIRES METALLIQUES DU BATIMENT						
Lits et sommiers métalliques	6 330	222 148	1 590	59 008	2 357	75 656
Sièges métalliques	9 190	415 021	2 670	117 942	2 935	130 999
Meubles de bureau en tôle	11 458	501 083	3 226	134 669	3 523	147 382
Meubles de bureau en tubes	1 673	86 488	456	22 811	435	20 891
Coffres-forts	2 397	110 876	464	21 047	427	32 363
Meubles pour hôpitaux; mobilier médico-chirurgical	1 243	86 184	329	19 893	281	18 721
Mobilier scolaire	3 057	125 572	550	23 359	606	24 643
Mobilier de cuisine	7 658	393 820	1 725	89 403	2 039	104 870
Autres meubles métalliques, rayonnages, etc...	16 702	547 946	4 750	144 315	5 188	152 711
Menuiserie métallique autre qu'en aluminium	15 276	702 021	3 812	169 235	4 543	199 633
Menuiserie métallique en aluminium	7 912	1 439 464	1 747	307 374	1 894	366 146
Volets métalliques, grilles rétractiles, persiennes	5 257	297 572	1 221	67 864	1 616	86 473
Chaudières de chauffage central	34 932	1 094 364	7 647	236 550	9 568	304 177
Radiateurs de chauffage central	59 398	976 912	18 654	322 597	23 729	386 889
Brûleurs pour chauffage central	1 756	324 637	431	70 905	585	91 167
Boilers et vases d'expansion pour chauffage central	1 734	61 758	425	12 983	506	12 696

EXPEDITIONS DE L'INDUSTRIE DES FABRICATIONS METALLIQUES

ETABLISSEMENTS OCCUPANT 5 OUVRIERS OU PLUS (suite)

	Année 1968		1er trimestre 1969		2ème trimestre 1969	
	1 000 kg	1 000 F	1 000 kg	1 000 F	1 000 kg	1 000 F
Appareils de chauffage et de cuisine domestiques :						
- à combustibles solides (chauffage et cuisine)	19 322	736 085	4 345	170 887	4 850	189 356
- à combustibles liquides (chauffage et cuisine)	10 797	644 527	2 573	151 495	3 414	182 940
- à combustibles gazeux (chauffage)	6 085	407 871	1 317	96 724	1 466	106 214
- à combustibles gazeux (cuisine)	6 181	378 636	1 579	97 522	1 915	117 498
- pièces vendues séparément	2 007	109 931	482	27 482	482	28 237
Articles de serrurerie	1 291	86 291	402	24 479	658	25 862
Articles de quincaillerie	13 880	732 325	5 411	201 178	3 651	197 183
Articles sanitaires pour le bâtiment	14 637	500 551	4 228	132 215	4 171	137 630
Réparations et autres travaux à façon	-	253 423	-	120 131	-	146 885
	260 173	11 235 506	70 034	2 842 068	80 839	3 287 222
<u>PONTS, CHARPENTES, CHAUDRONNERIE ET CHAUDIERES</u>						
Ponts et éléments, charpentes, pylônes, hangars, portes d'écluses, etc.	124 105	1 696 682	34 390	502 208	38 969	556 318
Chaudronnerie non soumise à pression	19 173	415 666	5 684	133 543	6 745	154 067
Cadres et étançons de mines	9 831	94 858	2 639	24 414	3 284	32 194
Tuyauterie non soumise à pression, en acier soudé, hors tôle	8 296	116 779	2 628	31 226	3 090	44 537
Réceptacles soudés, soumis à pression	4 340	138 819	1 205	31 343	1 048	35 345
Générateurs de vapeur :						
- chaudières à tubes d'eau ("monobloc" exclus)	3 655	500 771	257	58 228	1 081	74 217
- chaudières "monobloc" à tubes d'eau et à tubes de fumée	6 649	401 174	1 377	95 106	1 497	97 509
- autres types de chaudières, y compris celles de récupération de chaleur	1 225	91 319	155	12 878	72	5 730
- appareils auxiliaires pour générateurs de vapeur	1 208	79 464	397	25 652	275	22 236
Tuyauterie : tubes ouvrés, conduites forcées	10 278	606 318	2 905	114 404	3 118	174 707
Chaudronnerie spécialisée pour l'industrie pétrolière et la pétrochimie :						
- réservoirs de stockage	40 432	541 962	10 838	137 144	13 286	222 323
- échangeurs de chaleur, évaporateurs, tours, réservoirs à pression, chambres de réaction, pipe-lines, etc...	8 189	326 104	2 757	130 145	2 645	149 855
Réparations et autres travaux à façon	-	809 195	-	209 227	-	272 771
	237 381	5 819 111	65 232	1 505 518	75 110	1 841 809
<u>CONSTRUCTION NAVALE</u>						
Constructions maritimes	-	1 634 727	-	730 291	-	856 462
Constructions fluviales	-	125 165	-	8 578	-	40 764
Réparations maritimes	-	1 223 327	-	306 149	-	224 977
Réparations fluviales	-	400 665	-	72 599	-	147 052
Autres réparation et travaux à façon	-	266 216	-	58 854	-	66 076
	-	3 650 100	-	1 176 471	-	1 335 331

EXPEDITIONS DE L'INDUSTRIE DES FABRICATIONS METALLIQUES
ETABLISSEMENTS OCCUPANT 5 OUVRIERS OU PLUS (suite)

	Année 1968		1er trimestre 1969		2ème trimestre 1969	
	1 000 kg.	1 000 F	1 000 kg.	1 000 F	1 000 kg.	1 000 F
MATERIEL DE CHEMIN DE FER ET DE TRAMWAYS.						
Matériel de traction, matériel tracté	28 760	1 176 538	6 215	207 763	7 001	262 495
Parties, pièces et accessoires de matériel roulant	10 524	520 973	2 680	142 247	3 882	152 531
Matériel fixe et éléments de voies ferrées	1 092	41 022	290	9 069	331	10 366
Réparations et autres travaux à façon	-	96 098	-	15 478	-	17 953
	40 376	1 834 631	9 185	374 557	11 214	443 365
AUTOMOBILE, CYCLE ET INDUSTRIES CONNEXES						
Véhicules pour le transport en commun de personnes	10 991 33 016	1 647 163	2 851 8 695	466 185	1 663 5 714	342 512
Voitures particulières :						
- jusque 1000 cc pièces	128 953 78 651	5 755 701	29 362 16 884	1 259 510	32 831 19 867	1 464 814
- de 1001 à 1500 cc pièces	384 857 309 722	22 087 139	129 280 103 293	7 320 158	152 292 120 766	8 346 353
- de plus de 1500 cc. pièces	94 987 101 237	8 220 250	29 472 31 167	2 664 943	30 613 37 162	2 785 921
Tracteurs routiers pièces	800 6 756	402 236	302 2 787	156 866	287 2 627	140 499
Véhicules automobiles pour le transport de marchandises						
- jusque 2 tonnes pièces	6 386 9 093	570 768	2 013 2 828	164 598	2 323 2 441	236 854
- de plus de 2 tonnes pièces	20 613 53 112	2 262 699	6 896 17 760	727 659	8 782 20 365	890 734
Véhicules automobiles à usages spéciaux	1 855	183 015	656	57 436	532	46 109
Châssis avec moteur	13 436	865 923	2 847	187 701	3 876	280 169
Organes, pièces détachées et accessoires d'automobiles	29 886	2 373 184	6 900	653 603	7 589	780 449
Carrosseries de véhicules automobiles	8 571	605 183	1 846	146 937	2 725	205 370
Bennes fixes et basculantes	3 763	152 593	1 033	38 276	1 692	48 435
Roulottes et caravanes	3 295	348 309	1 390	131 820	1 728	172 210
Remorques	4 636	215 231	1 126	54 014	1 031	46 340
Semi-remorques	7 452	375 377	2 353	119 206	3 418	171 400
Cyclomoteurs et motocyclettes (side-cars compris) pièces	60 651 4 272	389 904	11 533 728	73 885	18 130 1 097	120 386
Vélocipèdes, triporteurs et analogues pièces	209 254 3 936	293 439	55 460 747	70 171	59 465 973	83 200
Cadres de vélocipèdes	499	46 511	102	7 711	125	10 029
Parties et pièces détachées de cycles et motocycles	6 075	363 963	1 818	117 232	1 992	124 686
Voitures d'enfants	897	63 799	273	21 175	338	24 653
Parties et pièces détachées de voitures d'enfants	162	8 905	20	1 611	24	1 787
Autres véhicules et voiturettes (pour invalides, malades, etc...)	149	9 761	31	2 165	35	2 472
Réparations et autres travaux à façon	-	1 058 054	-	264 994	-	306 191
	680 471	48 299 107	205 284	14 707 856	236 117	16 631 573
MACHINES MOTRICES, MATERIEL PNEUMATIQUE, HYDRAULIQUE, FRIGORIFIQUE ET AERAIQUE						
Moteurs Diesel et à explosion (autres que pour véhicules et cycles)	10 452	2 065 900	3 119	633 355	3 612	718 137
Autres moteurs, turbines et machines motrices	1 048	87 550	345	52 945	313	34 969
Pompes à air et à vide, compresseurs de tout genre	9 378	1 400 863	3 301	385 890	3 208	430 523
Outillage pneumatique	2 091	268 791	574	77 303	683	78 610

EXPEDITIONS DE L'INDUSTRIE DES FABRICATIONS METALLIQUES

ETABLISSEMENTS OCCUPANT 5 OUVRIERS OU PLUS (suite)

	Année 1968		1er trimestre 1969		2ème trimestre 1969	
	1 000 kg	1 000 F	1 000 kg	1 000 F	1 000 kg	1 000 F
Pompes à liquides :						
- manuelles	343	28 666	84	5 793	84	6 207
- volumétriques	1 715	209 355	445	53 054	524	53 769
- centrifuges	44 866	573 198	1 143	134 897	1 258	145 051
- autres	560	62 938	100	13 404	102	14 354
- parties et pièces détachées	1 442	150 037	328	35 334	399	44 935
Transmissions hydrauliques et pneumatiques; presses hydrauliques autres que pour le travail des métaux	1 712	157 548	227	20 344	427	29 447
Matériel frigorifique industriel	2 611	265 996	584	63 674	796	94 393
Matériel frigorifique commercial	3 692	335 607	735	72 157	1 192	107 133
Groupes, monoblocs et installations de conditionnement d'air	1 373	141 480	280	24 831	533	54 528
Ventilateurs et installations de ventilation industrielle	3 750	384 963	891	88 428	1 154	119 335
Générateurs d'air chaud	4 617	210 274	1 257	55 695	1 081	46 496
Aérothermes et autre matériel aéronautique de chauffage à air chaud	1 400	106 857	405	28 959	465	38 519
Appareils et installations pour la filtration, l'épuration, le dépoussiérage; installations de séchage	2 327	277 265	369	43 566	498	77 737
Réparations et autres travaux à façon	-	235 069	-	60 923	-	68 722
	53 377	6 962 357	14 187	1 850 552	16 329	2 162 865
MACHINES-OUTILS ET INDUSTRIES CONNEXES						
Machines-outils pour le travail des métaux :						
- par enlèvement de copeaux ou par abrasion (y compris machines-outils à main)	4 895	914 937	1 266	197 154	1 395	251 799
- par déformation et machines-outils spéciales	8 499	667 003	2 414	197 630	2 147	184 079
Machines-outils pour le travail du bois, de l'ébonite, du liège, des os	3 393	570 617	1 103	161 196	897	149 446
Outils et accessoires de machines-outils, outillage diamanté	2 613	1 338 794	901	390 581	999	417 209
Réparations et autres travaux à façon	-	91 119	-	32 525	-	41 739
	19 400	3 582 470	5 684	979 086	5 438	1 044 272
MATERIEL TEXTILE						
Machines et appareils pour la préparation, le cardage, la filature, le retordage, le bobinage, etc...						
	6 349	672 356	1 716	175 850	2 812	203 945
Machines et appareils pour le tissage, la bonneterie, la broderie, la couture, etc.						
	13 329	1 037 855	3 028	253 671	5 274	409 400
Machines et appareils pour le blanchiment, la teinture, l'apprêt et le finissage						
	1 368	177 335	238	39 801	253	50 387
Parties, pièces détachées et accessoires de machines textiles						
	8 476	535 093	2 134	139 593	1 438	157 428
Garnitures de cardes						
	993	69 913	373	32 269	437	36 870
Machines de blanchisserie industrielle et de nettoyage à sec						
	2 610	311 844	710	83 398	766	88 505
Réparations et autres travaux à façon	-	73 689	-	19 747	-	17 562
	33 125	2 878 085	8 199	744 329	10 980	964 097
CONSTRUCTIONS MECANIQUES DIVERSES						
Réducteurs, multiplicateurs et variateurs de vitesse						
	8 121	296 323	2 689	89 699	3 149	89 163
Autres engrenages et organes de transmission						
	3 183	195 754	839	56 641	1 069	69 373

EXPEDITIONS DE L'INDUSTRIE DES FABRICATIONS METALLIQUES
ETABLISSEMENTS OCCUPANT 5 OUVRIERS OU PLUS (suite)

	Année 1968		1er trimestre 1969		2ème trimestre 1969	
	1 000 kg	1 000 F	1 000 kg	1 000 F	1 000 kg	1 000 F
Robinetterie industrielle et spéciale :						
- en acier	1 528	209 873	317	46 870	289	36 818
- en fonte	4 431	163 678	1 281	46 544	1 321	45 528
- en métaux non ferreux	851	105 386	295	35 499	215	26 133
Robinetterie de bâtiment	3 237	378 582	857	97 876	827	100 622
Raccords et analogues	2 316	120 593	912	35 497	1 040	44 270
Machines et appareils pour l'utilisation de la flamme oxy-acétylénique	94	18 486	24	4 904	32	5 213
Mécanique générale et décolletage	30 126	1 939 336	7 640	514 445	9 748	593 655
Réparations et autres travaux à façon	-	237 294	-	69 700	-	78 567
	53 887	3 665 305	14 854	997 675	17 690	1 089 342
<u>MATERIEL DE LEVAGE, DE MANUTENTION, DE PESAGE ET DE GENIE CIVIL</u>						
Treuil, cabestans, palans, crics et vérins	2 646	125 604	1 867	67 732	1 238	31 883
Grues fixes, ponts roulants, ponts portiques et similaires	7 283	362 955	1 339	85 305	1 760	98 259
Grues mobiles	1 334	109 115	500	27 011	192	24 079
Ascenseurs, escaliers roulants et similaires	12 006	1 012 226	2 722	232 016	2 660	243 699
Engins de manutention	14 182	1 089 053	3 715	328 226	4 786	367 522
Balances, ponts et autres appareils et instruments de pesage	1 634	225 855	406	59 782	553	66 783
Matériel de génie civil	25 654	1 853 851	7 948	623 722	10 114	818 956
Réparations et autres travaux à façon	-	330 518	-	99 926	-	97 267
	64 739	5 109 177	18 497	1 523 720	21 303	1 748 448
<u>EQUIPEMENTS SPECIFIQUES ET INSTALLATIONS INDUSTRIELLES COMPLETES</u>						
- pour industries extractives et connexes	4 141	169 884	1 254	43 205	1 207	43 141
- pour industries alimentaires	9 491	1 043 018	2 111	272 563	2 585	268 797
- pour boulangerie, pâtisserie, charcuterie, boucherie et débits de boissons	4 983	356 037	1 293	93 553	1 762	117 780
- pour grandes cuisines	1 113	148 239	195	32 476	246	41 318
- pour industries chimiques	7 035	760 459	1 650	200 883	1 915	235 172
- pour le conditionnement et l'emballage	5 603	592 164	1 901	203 026	1 823	204 511
- pour la fabrication et le travail du verre et des ouvrages en verre	4 374	608 469	1 599	145 790	2 691	228 344
- pour l'industrie du papier, du carton, de l'imprimerie et des arts graphiques	1 506	114 355	262	32 104	446	42 695
- pour l'industrie du caoutchouc et des matières plastiques	1 889	170 103	337	56 919	497	67 852
- pour l'industrie sidérurgique et de la fonderie	5 756	326 045	1 686	93 901	2 097	138 611
- pour la briqueterie, les industries céramiques, les produits réfractaires, le travail de la pierre et du marbre	1 197	82 236	787	29 879	485	28 999
- pour la fabrication du ciment, de la chaux et du plâtre; pour les industries non dénommées ailleurs	10 232	826 841	4 313	256 116	4 377	288 918
Fours industriels à combustibles, leurs brûleurs y compris	334	49 387	160	16 338	261	18 372
Réparations et autres travaux à façon	-	378 422	-	80 829	-	97 610
	57 654	5 625 659	17 548	1 557 582	20 392	1 822 120

EXPEDITIONS DE L'INDUSTRIE DES FABRICATIONS METALLIQUES

ETABLISSEMENTS OCCUPANT 5 OUVRIERS OU PLUS (suite)

	Année 1968		1er trimestre 1969		2ème trimestre 1969	
	1 000 kg	1 000 F	1 000 kg	1 000 F	1 000 kg	1 000 F
<u>TRACTEURS ET MACHINES AGRICOLES</u>						
Tracteurs, matériel de travail du sol et pour semis, plantation, distribution d'engrais et protection des cultures	92 826	4 663 797	22 301	1 183 665	25 754	1 409 219
Matériel de récolte et de battage, de sélection et de conditionnement après récolte, d'élevage, de transformation, de laiterie et de transport	51 625	2 974 386	13 592	532 960	19 837	1 182 905
Réparations et autres travaux à façon	-	38 438	-	6 830	-	10 238
	144 451	7 676 621	35 893	1 723 455	45 591	2 602 362
<u>APPAREILS DE MESURE NON ELECTRIQUES, DE LABORATOIRE ET ANALOGUES.</u>						
Compteurs de gaz et compteurs d'eau	909	241 634	233	54 497	240	55 761
Autres appareils de mesure	1 141	160 231	33	22 737	24	27 687
Machines à écrire, de bureau, statistiques, comptables, etc... - Autres, appareils de fine mécanique, de laboratoire, d'optique, etc... - Fermetures à glissières	2 217	969 605	817	261 472	996	300 824
Réparations et autres travaux à façon	-	17 520	-	3 506	-	5 207
	4 267	1 388 990	1 083	342 212	1 260	389 479
<u>ARMES ET MUNITIONS</u>						
Armes de chasse, de tir, à alarme, de guerre, de défense et similaires, y compris les travaux à façon et les réparations	10 202	3 514 112	1 487	784 169	2 219	893 319
	10 202	3 514 112	1 487	784 169	2 219	893 319
<u>INDUSTRIE AERONAUTIQUE</u>						
Avions et autres engins volants, y compris les travaux à façon et les réparations	-	2 097 584	-	475 394	-	399 524
	-	2 097 584	-	475 394	-	399 524
<u>MATERIEL ELECTRIQUE D'EQUIPEMENT</u>						
Machines électriques rotatives	12 957	1 395 064	3 721	393 777	3 535	388 383
Transformateurs industriels	25 304	1 518 049	4 742	397 050	4 850	402 957
Convertisseurs statiques - Condensateurs industriels - Electroaimants	1 860	198 879	395	51 925	491	56 268
Appareillage électrique industriel :						
- haute tension	3 191	380 051	653	73 027	841	98 359
- basse tension (y compris les relais)	4 574	726 322	1 107	217 007	1 032	211 949
Ensembles préfabriqués haute et basse tension	6 020	769 066	1 676	197 251	1 715	187 757
Appareils de commande - Résistances non chauffantes, potentiomètres, rhéostats	786	125 503	269	109 973	379	133 377
Electrothermie et soudage électrique	3 204	406 759	443	66 863	832	126 484
Isolants pour l'électricité	1 539	136 210	651	40 249	804	42 651
Fils et câbles électriques - Tubes pour canalisations	95 993	4 599 434	25 536	1 198 070	30 434	1 493 810
Matériel d'éclairage industriel et public	4 904	607 664	1 155	145 296	1 430	172 888
Autre matériel électrique d'équipement	631	168 863	155	41 238	123	33 461
Réparations et autres travaux à façon	-	1 177 065	-	275 075	-	280 249
	160 963	12 208 929	40 496	3 206 801	46 466	3 629 593

EXPEDITIONS DE L'INDUSTRIE DES FABRICATIONS METALLIQUES
ETABLISSEMENTS OCCUPANT 5 OUVRIERS OU PLUS (suite)

	Année 1968		1er trimestre 1969		2ème trimestre 1969	
	1 000 kg	1 000 F	1 000 kg	1 000 F	1 000 kg	1 000 F
<u>TELECOMMUNICATIONS, ELECTRONIQUE PROFESSIONNELLE, AUTOMATION</u>						
Appareils et installations de télécommunications pour la téléphonie et la télégraphie	10 698	5 391 176	1 996	1 484 857	2 640	1 684 712
Appareils et installations d'émission et de transmission pour la radiodiffusion, la télévision, le radioguidage, le radiosondage et la radiotélécommande	1 852	509 451	450	82 226	61	71 574
Appareils électriques de signalisation acoustique et visuelle	1 450	182 594	461	52 439	438	62 361
Appareils d'électricité médicale et tous autres appareils à radiations	1 376	408 505	404	116 354	420	130 837
Composants actifs et passifs	674	1 572 765	60	482 207	72	493 644
Electronique professionnelle	327	244 719	66	98 220	87	83 768
Autres appareils électroniques	1 919	722 620	608	185 179	651	244 862
Réparations et autres travaux à façon	-	113 936	-	33 883	-	22 216
	18 296	9 145 766	4 045	2 535 365	4 359	2 793 974
<u>MATERIEL ELECTRIQUE DE CONSOMMATION ELECTRONIQUE POUR LE GRAND PUBLIC</u>						
Petit matériel d'installation	12 721	818 222	3 180	232 290	3 280	234 783
Appareils électrodomestiques - Appareils tournants	1 731	286 489	454	70 765	448	73 874
Machines à laver, à usage domestiques	82 203 3 920	328 741	19 104 1 031	79 218	19 061 949	78 185
Appareils électrothermiques domestiques	5 950	767 327	1 801	213 862	1 893	222 502
Réfrigérateurs et congélateurs domestiques	17 074 1 784	242 495	4 476 492	64 106	4 989 528	72 085
Récepteurs de radio et de télévision, électrophones et enregistreurs, pick-up et tourne-disques	29 389	6 185 235	7 458	1 557 173	8 059	1 679 126
Eclairage domestique	7 412	1 077 455	1 901	282 754	1 954	292 983
Piles et accumulateurs	25 866	1 007 618	6 474	280 219	7 668	325 294
Autres n.d.a.	523	150 471	222	50 961	256	68 970
Réparations et autres travaux à façon	-	370 871	-	83 015	-	111 480
	89 296	11 234 924	23 013	2 914 363	25 035	3 159 282
Total général	4 281 765	179 085 318	1 167 343	49 283 012	1 334 023	56 484 521

PRODUCTION NETTE D'ELECTRICITE (millions de kWh). (1)

	Par catégorie de producteurs			D'après la nature des centrales			Totaux			
	En vue de la distribution publique		Auto-producteurs industriels	Centrales thermiques		Centrales hydrauliques	Production	Importations	Exportations	Total absorbé par les réseaux plus les pertes
	Entreprises publiques	Entreprises privées		équipées de chaudières	équipées de moteurs à combustion interne					
1962	43	760	565	1 298	56	13,5	1 368	21,9	61,3	1 328
1963	38	826	616	1 425	47	11,6	1 483	35,2	79,6	1 439
1964	38	919	663	1 565	49	9,5	1 623	30,1	59,1	1 594
1965	42	1 008	647	1 631	44	22,7	1 697	36,1	37,9	1 695
1966	44	1 100	649	1 732	37	24,8	1 793	38,9	45,7	1 786
1967	48	1 174	662	1 831	33	19,8	1 884	46,6	47,8	1 883
1968	47	1 335	707	2 039	29	20,1	2 088	53,8	59,4	2 083
janvier	59	1 423	736	2 149	34	36,1	2 219	50,1	48,4	2 220
février	58	1 325	693	2 009	33	33,3	2 076	61,5	53,6	2 084
mars	59	1 394	686	2 078	31	31,1	2 140	55,9	65,9	2 130
avril	45	1 295	655	1 948	31	16,1	1 995	49,5	59,3	1 985
mai	44	1 274	707	1 983	29	13,3	2 025	34,3	53,3	2 006
juin	38	1 151	679	1 834	27	6,9	1 868	57,8	58,0	1 868
juillet	21	1 141	617	1 749	23	7,3	1 779	35,4	60,9	1 754
août	31	1 251	663	1 902	28	14,8	1 945	49,7	64,5	1 930
septembre	47	1 302	695	1 992	30	22,7	2 044	65,8	64,3	2 046
octobre	58	1 435	774	2 206	30	31,1	2 267	68,1	61,3	2 274
novembre	49	1 447	763	2 217	27	14,2	2 258	62,3	59,6	2 261
décembre	52	1 578	813	2 398	31	14,7	2 443	54,9	64,1	2 434
1969										
janvier	57	1 569	803	2 356	44	29,5	2 429	41,7	67,5	2 403
février	51	1 436	730	2 151	40	26,5	2 217	56,3	65,3	2 208
mars	56	1 529	771	2 283	42	31,0	2 356	69,9	57,7	2 368
avril	49	1 437	729	2 142	43	30,6	2 216	48,8	68,5	2 196
mai	41	1 377	718	2 074	41	20,4	2 136	56,7	66,3	2 126
juin	40	1 385	717	2 086	40	15,4	2 141	58,9	68,9	2 076
juillet	30	1 311	600	1 898	32	10,0	1 940	47,6	67,7	1 920
août	39	1 355	658	2 001	40	11,1	2 052	61,9	60,7	2 053
septembre	42	1 493	743	2 230	39	8,7	2 278	55,0	69,0	2 264
octobre	48	1 669	814				2 531	42,3	102,2	2 471
novembre	61	1 650	838				2 548	45,5	152,6	2 441

DISTRIBUTION D'EAU

	Volume d'eau capté (1 000 m3)	Volume d'eau cédé par des tiers (1 000 m3)	Total (1 000 m3)	Volume d'eau cédé à d'autres sociétés et pertes (1 000 m3)	Volume disponible pour la distribution (1 000 m3)
1962	26 587	3 234	29 821	5 885	23 936
1963	28 336	3 438	31 774	6 700	25 074
1964	29 024	3 780	32 804	7 018	25 786
1965	30 989	3 638	34 627	7 191	27 436
1966	32 691	3 998	36 689	8 189	28 499
1967	32 795	4 534	37 328	8 133	29 196
1968	34 790	5 448	40 238	8 485	31 752
janvier	38 264	5 252	43 516	10 581	32 935
février	32 222	5 046	37 268	7 810	29 458
mars	34 665	5 464	40 129	8 273	31 856
avril	33 008	5 570	38 578	8 638	29 940
mai	33 288	5 688	38 976	8 472	30 504
juin	33 500	5 392	38 892	8 714	30 178
juillet	34 252	5 531	39 783	8 849	30 935
août	36 888	5 669	42 557	8 378	34 179
septembre	39 158	5 451	44 609	8 479	36 130
octobre	36 610	5 651	42 261	8 198	34 063
novembre	33 051	5 260	38 311	8 008	30 303
décembre	32 572	5 398	37 970	7 422	30 548
1969					
janvier	34 217	6 857	41 074	8 545	32 529
février	31 193	6 068	37 261	7 856	29 406
mars	34 266	6 511	40 777	8 751	32 026
avril	33 397	6 421	39 819	8 247	31 571
mai	35 484	6 572	42 055	9 271	32 784
juin	35 809	6 643	42 451	9 652	32 800
juillet	36 016	6 569	42 585	9 895	32 690
août	36 920	6 970	43 891	10 255	33 636
septembre	36 234	6 334	42 568	9 559	33 009

(1) Source : Administration de l'Energie. Fédération professionnelle des producteurs et distributeurs d'électricité de Belgique.

III EMPLOI

A. PERSONNEL RECENSE DANS LES ETABLISSEMENTS ASSUJETTIS A UNE STATISTIQUE MENSUELLE D'ACTIVITE INDUSTRIELLE (1)

NATURE DES INDUSTRIES	1968			1969								
	Moyennes mensuelles			juillet			août			septembre		
	Em-ployés	Ouvriers	Heures-ouvriers (x1 000)	Em-ployés	Ouvriers	Heures-ouvriers (x1 000)	Em-ployés	Ouvriers	Heures-ouvriers (x1 000)	Em-ployés	Ouvriers	Heures-ouvriers (x1 000)
Industries extractives												
Mines de houille :												
Présents (2)	1 822	40 787	870,1	1 737	32 633	548,1	..	30 907	621,8	..	32 718	725,9
Inscrits (3)	23 055	22 603	22 301	..
a) Belges	21 614	20 836	20 169	..
b) Etrangers	1 441	1 777	1 132	..
Carrières	921	5 644	881,9	917	5 502	651,4	911	5 544	869,2	908	5 527	971,7
Chaux, calcaire et dérivés	730	3 967	678,6	753	3 944	649,3	754	3 939	654,6	757	3 925	703,5
Industries alimentaires												
Confiture	137	840	131,8
Margarine	1 287	800	133,3	1 405	962	126,9	1 355	961	136,0
Huiles végétales et animales	429	1 344	227,6	449	1 301	195,0
Aliments composés pour animaux	1 930	4 638	784,5	2 011	4 717	733,0	2 038	4 790	728,2	2 023	4 658	792,2
Autres industries alimentaires(4)	4 994	19 703	3 236,4	4 939	21 096	2 902,7	5 169	22 340	3 496,0
Industrie du tabac												
	1 311	5 673	857,3	1 302	5 549	573,5	1 298	5 413	791,8	1 244	5 619	883,6
Industrie textile												
1. Filature :												
Coton : coton fin (5)	665	8 998	398,7	643	8 990	260,6	650	9 133	348,9	660	9 308	418,8
cardes fileuses (5)	8	241	4,1	8	264	5,7	8	264	3,0	8	267	6,1
cocons (5)	..	212	1,0	..	226	0,1	..	227	1,1	..	220	1,2
Laine cardée	277	2 466	389,6	295	2 701	291,8	295	2 670	379,8	297	2 684	457,7
Laine peignée	1 205	8 828	1 340,4	1 238	9 289	674,0	1 235	9 401	1 412,4	1 231	9 571	1 519,7
Lin et chanvre (5)	91	1 401	8,8	80	1 358	7,8	80	1 360	6,2	80	1 366	9,5
Jute	154	3 450	571,4	164	3 475	406,5	165	3 475	444,4	166	3 470	544,7
Filature et corderie de fibres dures	79	816	131,9	73	851	133,2	73	854	84,3	76	869	139,3
2. Tissage	4 200	31 578	5 158,2	4 347	31 667	3 900,8	4 369	31 861	3 961,9	4 403	32 288	3 367,5
3. Bonneterie	1 900	18 803	2 928,4	1 918	18 292	1 731,4	1 926	18 615	2 748,7	1 931	18 735	3 110,7
4. Autres industries :												
Lavage et carbonis. de la laine	107	1 002	150,4	105	832	87,2	102	905	141,7	102	941	155,7
Peignage de la laine	316	2 553	371,6	318	2 495	202,0	316	2 525	336,3	311	2 505	355,6
Fileteries	128	507	77,2	143	490	53,5	142	483	72,0	146	472	69,0
Ouate	87	377	59,1	85	412	53,3	86	432	65,0	87	437	59,0
Feutre	157	802	123,0	153	799	64,2	154	792	122,5	157	805	125,4
Rubannerie	278	2 205	352,0	291	2 241	259,5
Chaussures, vêtement et confection												
Chaussures	851	8 428	1 234,7	774	7 660	911,2	779	7 673	1 143,5	771	7 664	1 159,3
Pantoufles	89	1 304	200,7	77	1 186	121,1	76	1 226	176,1	78	1 245	205,7
Gant. maroq. et art. en cuir n.d.a.	373	2 971	486,0	353	2 705	256,4	353	2 775	442,3	347	2 711	490,7
Vêtement et confection (6)	6 231	49 597	7 865,1	6 355	52 034	5 419,9	6 356	53 100	7 430,3	6 424	54 521	8 613,6
Bois, papier												
Bois et industries connexes (6)	3 510	31 551	5 264,8	3 637	33 293	4 025,1	3 744	33 993	5 007,3	3 825	34 379	6 087,8
Meubles	1 636	15 389	2 577,4	1 710	16 571	1 986,7	1 731	16 698	2 461,1	1 790	17 008	3 032,6
Sièges	448	4 465	743,5	494	4 998	551,3	513	5 230	779,2	532	5 336	907,4
Menuiserie	399	3 172	521,3	392	3 134	375,6	436	3 257	500,5	441	3 252	587,4
Boissellerie	259	2 227	361,0	260	2 219	250,7	269	2 234	343,2	269	2 235	395,9
Caisserie et tonnellerie	101	1 244	205,9	107	1 148	1 443,8	107	1 167	184,7	106	1 172	199,8
Contreplaqués, panneaux blocs ou pan. lamellés, panneaux comprimés	447	3 175	544,1	434	3 347	493,9	452	3 545	464,1	449	3 473	606,7
Autres activités	220	1 879	311,7	240	1 876	223,0	236	1 862	274,6	238	1 903	358,1
Papier (production)	2 023	9 061	1 504,3	2 058	8 968	1 206,8	2 066	8 928	1 336,7	2 080	8 599	1 549,6
Papier (transformation)	2 829	11 959	1 935,8	3 057	12 856	1 578,3	3 097	13 083	1 886,3	3 121	13 582	2 290,2
Tannerie	371	2 168	360,2	356	2 193	227,6	357	2 178	336,9	355	2 218	386,5

(1) Personnel inscrit sur l'état de paiement comprenant le 15 du mois.

(2) Il s'agit du nombre moyen de présences par jour ouvré et du nombre de postes effectués.

(3) Ouvriers inscrits à la fin de l'année ou du mois.

(4) A l'exclusion, en particulier, de l'abattage du bétail, des laiteries, beurreries, fromageries, de la meunerie, des boulangeries et pâtisseries, des fabriques de sucre. Le personnel occupé dans ces activités est repris au tableau B. ci-après.

(5) Il s'agit, pour ces branches d'activité, de millions de broches-heures.

(6) Personnel des établissements occupant 5 ouvriers ou plus. Voir également tableau B.

A. PERSONNEL RECENSE DANS LES ETABLISSEMENTS ASSUJETTIS A UNE STATISTIQUE D'ACTIVITE INDUSTRIELLE (suite)

NATURE DES INDUSTRIES	1968			1969								
	Moyennes mensuelles			juillet			août			septembre		
	Em-ployés	Ou-vriers	Heures-ouvriers (x1 000)	Em-ployés	Ou-vriers	Heures-ouvriers (x1 000)	Em-ployés	Ou-vriers	Heures-ouvriers (x1 000)	Em-ployés	Ou-vriers	Heures-ouvriers (x1 000)
<u>Caoutchouc</u>	1 560	5 101	837,9	1 629	5 578	702,8	1 634	5 681	708,0	1 664	5 740	1 016,8
<u>Industries chimiques</u>												
Azote	1 177	3 573	579,8
Allumettes	65	683	111,7	61	661	89,0	61	659	68,7	61	651	116,1
Savon	1 746	2 159	348,7	1 772	2 097	233,6	1 784	2 096	300,8	1 802	2 122	343,3
Autres industries chimiques (1)	12 367	25 033	4 454,3	13 892	27 883	4 308,5	13 597	27 354	4 314,5
<u>Industries des dérivés du pétrole et du charbon</u>												
Raffineries de pétrole	952	1 510	227,1	1 067	1 651	229,1	1 030	1 671	222,8	1 047	1 662	252,8
Agglomérés de houille	34	362	59,3	21	261	27,8	25	263	38,7	26	260	47,8
Cokeries	491	3 195	532,9	420	3 049	472,8	420	3 028	458,5
<u>Industries des prod. min. non métalliques</u>												
Terre cuite	536	6 985	1 137,6	496	7 333	1 037,3	499	7 271	118,2	494	7 145	1 222,6
Verre	4 579	21 212	3 473,3	4 865	22 216	3 115,9	4 838	22 127	3 166,4	4 860	22 215	3 743,4
Ciment	815	2 538	414,2	836	2 394	366,3	835	2 406	360,9	827	2 418	412,6
Céramique	1 062	6 403	1 023,0	989	6 066	769,2	1 039	6 212	927,4	1 013	6 285	1 085,0
<u>Industrie métallurgique</u>												
<u>Sidérurgie :</u>												
1° à l'exception des personnes occupées dans les usines produisant uniquement des aciers de moulage	8 989	45 032	7 653,4	9 057	45 297	6 850,8	9 056	45 614	7 189,4	9 000	45 842	8 011,6
2° personnes occupées dans les usines produisant uniquement des aciers de moulage	655	2 912	469,4	638	3 301	345,7	649	3 339	490,0	650	3 361	58,8
Métaux non ferreux et leurs alliages	3 785	15 881	2 686,0	3 897	16 222	2 278,0	3 901	16 628	2 568,7	3 912	16 601	2 870,7
Fabrications métalliques (2)	61 009	214 591	34 474,1	64 481	235 381	27 642,2	65 176	238 107	33 225,5	65 043	241 626	40 827,1
Aciéries de moulage	752	3 339	541,0	769	3 798	402,3	775	3 899	599,5	781	3 992	707,5
Fonderies de fer	768	5 875	366,6	758	6 018	637,5	779	6 072	905,1	772	6 106	1 057,6
Tréfilerie, étirage, laminage à froid, etc.	2 530	13 011	2 081,5	2 555	13 614	1 848,2	2 542	13 773	1 782,5	2 670	13 957	2 060,7
Forge, estampage, gros embout. et ind. connexes	826	4 244	672,1	850	4 370	437,5	874	4 468	609,4	878	4 611	777,5
Travail de la tôle et fabrication métalliques diverses	3 081	16 208	2 564,7	3 320	17 270	2 012,8	3 418	17 509	2 469,4	3 212	17 349	2 839,0
Accessoires métalliques du bâtiment	4 376	18 637	3 008,0	4 561	19 837	2 190,0	4 590	20 198	3 018,1	4 716	20 786	3 576,4
Ponts, charpentes, chaudron. et chaudières	2 661	10 061	1 612,4	2 765	10 963	1 442,8	2 904	11 648	1 643,9	2 827	11 420	1 914,6
Construction navale	1 690	7 485	1 212,3	1 809	9 372	1 171,6	1 809	8 586	1 346,6	1 516	8 759	1 433,5
Matériel de chemin de fer et tramways	780	2 818	472,7	857	3 275	389,7	836	3 234	507,9	827	3 176	541,3
Automobile, cycle et industries connexes	6 798	29 918	4 644,5	7 422	34 202	4 601,5	7 359	34 289	3 578,5	7 376	34 714	5 855,5
Machines motrices, pneumatiques et hydrauliques	2 957	6 417	1 028,9	3 118	6 621	751,4	2 985	6 790	943,3	3 269	7 244	1 241,4
Machines-outils et industries connexes	1 642	4 866	791,0	1 823	5 458	593,9	1 822	5 465	777,0	1 852	5 574	948,3
Machines textiles et accessoires	1 196	4 847	772,4	1 235	5 161	500,2	1 262	5 267	776,0	1 265	5 379	941,2
Constructions mécaniques diverses	1 846	7 254	1 174,2	1 902	7 668	845,3	1 966	7 878	1 196,2	1 839	7 692	1 282,9
Appareils de levage, manutention et pes.	2 611	6 130	1 044,7	2 679	6 699	806,5	2 929	7 193	1 104,0	2 728	7 063	1 258,2
Appareils et installations pour diverses industries	4 580	13 330	2 258,2	4 903	14 595	2 577,2	4 824	14 128	2 017,6	4 959	14 963	2 461,1
Construction élect.	18 092	45 185	7 285,0	19 145	51 438	5 171,1	19 501	52 674	7 744,2	19 530	53 667	9 243,1
Appareils de mesure, de laboratoire, etc.	796	2 284	371,0	780	2 203	220,7	760	2 147	303,4	818	2 236	388,2
Armes et munitions	1 855	10 254	1 590,6	1 928	10 454	785,2	1 992	10 541	1 532,5	1 924	10 634	1 904,0
Industrie aéronaut.	1 172	2 430	382,2	1 302	2 365	256,6	1 299	2 348	370,4	1 284	2 304	394,9

(1) Personnel des établissements occupant 5 ouvriers ou plus. - Voir également tableau B.

(2) Personnel des établissements occupant 5 ouvriers ou plus. - Voir également note (1) page 38.

A. PERSONNEL RECENSE DANS LES ETABLISSEMENTS ASSUJETTIS A UNE STATISTIQUE MENSUELLE D'ACTIVITE INDUSTRIELLE (suite).

NATURE DES INDUSTRIES	1968			1969								
	Moyennes mensuelles			juillet			août			septembre		
	Em-ployés	Ou-vriers	Heures-ouvriers (x1 000)	Em-ployés	Ou-vriers	Heures-ouvriers (x1 000)	Em-ployés	Ou-vriers	Heures-ouvriers (x1 000)	Em-ployés	Ou-vriers	Heures-ouvriers (x1 000)
<u>Transformation des matières plastiques (1)</u>	2 409	9 607	1 547,1	2 554	10 562	1 201,8	2 569	10 803	1 601,2	2 563	11 005	1 785,1
<u>Construction (2)</u>												
Travaux gros-oeuvre publics	..	43 562	6 583,1	..	45 127	5 494,1	..	44 067	7 052,4	..	43 967	7 682,4
parachèvement	..	3 169	517,1	..	3 078	389,1	..	3 131	511,5	..	3 134	566,0
Travaux gros-oeuvre privés	..	40 266	6 016,4	..	40 055	4 522,8	..	42 379	6 750,3	..	43 086	7 513,1
parachèvement	..	13 151	2 098,7	..	12 793	1 464,5	..	13 014	2 115,4	..	13 383	2 369,5
Total :	10 277	100 148	15 215,4	10 632	101 053	11 870,4	10 832	102 591	16 429,5	10 749	103 570	18 077,1
<u>Electricité (3)</u>	7 725	10 592	1 621,7
<u>Distribution de gaz (4)</u>	2 295	3 033	467,1
<u>Distribution de l'eau</u>	2 272	4 204	737,9	2 362	4 315	741,0	2 372	4 333	712,7	2 382	4 363	786,8

(1) Personnel des établissements occupant 5 ouvriers ou plus.

(2) Entreprises occupant 20 ouvriers ou plus en ce qui concerne le gros-oeuvre (génie civil, travaux routiers et travaux de bâtiment) et 10 ouvriers ou plus pour le parachèvement.

(3) Non compris le personnel des autoproducteurs industriels.

(4) Y compris le personnel des usines à gaz.

B. PERSONNEL RECENSE DANS LES ETABLISSEMENTS INDUSTRIELS OCCUPANT 10 OUVRIERS OU PLUS (1)

NATURE DES INDUSTRIES	1968			1969								
	Moyennes mensuelles			juillet			août			septembre		
	Em-ployés	Ou-vriers	Heures-ouvriers (x1 000)	Em-ployés	Ou-vriers	Heures-ouvriers (x1 000)	Em-ployés	Ou-vriers	Heures-ouvriers (x1 000)	Em-ployés	Ou-vriers	Heures-ouvriers (x1 000)
1. Industries alimentaires (2)	5 247	20 241	3 490,9	5 405	20 003	3 000,1	5 478	20 065	3 135,7	5 437	19 783	3 388,7
2. Fabrication des boissons	5 199	16 120	2 732,7	5 229	16 526	2 923,4	5 201	16 575	2 652,7	5 228	16 134	2 702,9
3. Fabrication de fils et fibres artif. et synthétiques, préparation de mat. textiles (à l'exclus. de la laine), achèvement, dentelle, broderie et tissus spéciaux	2 881	14 144	2 268,0	2 761	13 760	1 653,5	2 663	13 004	1 768,3	2 871	13 902	2 327,6
4. Confect. (fabrication de sacs, de matelas, réparations, etc...)	778	1 819	296,2	877	2 264	286,8	868	2 027	296,7	871	2 083	359,7
5. Scieries et préparation du bois	561	3 595	591,4	591	3 656	437,9	577	3 629	553,4	614	3 849	675,5
6. Imprimerie, reliure photographie et industries connexes	7 592	20 104	3 188,8	7 686	20 317	2 592,7	7 694	20 534	2 840,5	7 731	20 761	3 352,0
7. Industries des cuirs et peaux (à l'exclusion du tannage), préparation des pelletteries et confection de fourrures	182	1 375	321,6	164	1 402	167,8	174	1 381	181,6	187	1 398	231,3
8. Industries chimiques (3)	4 983	6 070	967,1	5 392	6 321	725,1	5 394	6 373	863,4	5 476	6 419	1 058,9
9. Industries des minéraux non métalliques à l'exclus. des briqueteries, tuileries, verreries et de l'industrie de la céramique	2 546	15 725	2 561,5	2 617	15 873	1 860,9	2 630	15 983	2 586,5	2 639	16 056	2 779,1
10. Industries de l'horlogerie, de la bijouterie, des instruments scientifiques	336	1 074	176,3	347	1 104	131,7	360	1 106	139,0	363	1 092	191,5
11. Industr. du diamant	181	9 777	1 442,7	184	8 895	1 406,9	181	7 673	409,1	188	9 103	1 400,1
12. Industries manufacturières diverses (y compris les industries de la démolition, sauf de bâtiments, du triage de déchets et de matières de récupération)	1 397	8 445	1 404,3	1 875	10 783	1 424,8	1 896	10 787	1 640,8	1 908	11 018	1 887,7
13. Industries des transports privés :												
a) transports privés proprement dits	11 331	28 630	4 890,0	11 422	28 213	4 375,1	11 503	28 317	4 322,5	11 457	28 544	4 860,4
b) garages	4 464	7 882	1 328,8	4 732	7 664	1 058,7	4 700	7 830	999,6	4 685	7 965	1 327,0
Total	47 660	155 001	25 560,3	49 282	156 781	22 045,4	49 319	155 284	22 389,8	49 655	158 107	26 542,4

(1) Le présent tableau ne concerne que les établissements industriels pour lesquels il n'existe pas de statistiques mensuelles d'activité. Les chiffres se rapportent au personnel inscrit sur l'état de paiement comprenant le 15 du mois. Par suite d'une modification du nombre de déclarants, les résultats ne sont pas comparables d'une année à l'autre.

(2) Les chiffres concernent principalement l'abattage du bétail ; des laiteries, beurreries, fromageries ; les meuneries ; les boulangeries et pâtisseries et les fabriques de sucre.

(3) Les chiffres concernent principalement l'industrie pharmaceutique.

**STATISTIQUES ANNUELLES
DE LA
PRODUCTION**

INDUSTRIES	I. Augmentation du capital investi					Total
	Machines, installations et véhicules neufs et usagés		Construction de bâtiments et d'autres ouvrages	Achats de bâtiments et d'autres constructions existants et de terrains bâtis et non bâtis		
	Total	dont véhicules pour les transports à l'extérieur		Total	dont terrains non bâtis	
<i>Industries extractives</i>						
Houillères et leurs centrales électriques, cokeries indépendantes et minières, fabriques d'agglomérés de houille	207 512	14 490	26 936	43 482(1)	1 458	277 930
Minières, carrières, industries connexes et exploitation de terrils	524 408	59 715	136 630	102 747	75 317	763 785
Total						
<i>Industries alimentaires et des boissons</i>						
Fabriques de conserves de légumes, confitures et siroperies	117 351	10 748	35 405(1)	152 756
Industrie laitière	587 306	128 852	163 299	39 183	5 906	789 788
Industrie du travail des grains	233 617	27 182	34 455	5 742(1)	-	273 814
Boulangeries, boulangeries-pâtisseries, pâtisseries	82 993	38 106	14 623	12 765(1)	..	110 381
Industrie des biscuits, biscottes et pains d'épice	92 518	9 127	33 484	126 002
Sucreries, raffineries de sucre et fabriques de sucre inverti	397 107	17 077	38 418	20 875	..	456 400
Industrie du chocolat et de la confiserie	215 794	22 059	46 386	3 509	-	265 689
Fabrication d'aliments composés pour animaux	219 366	44 583	81 597	15 150	..	316 113
Brasseries, brasseries-maltries, maltries	1 228 137	133 196	306 354	197 369	3 251	1 731 860
Autres industries des boissons	233 624	..	83 115	316 739
Fabrication des huiles végétales et animales et de la margarine	124 142	11 931	47 206	1 456	..	172 804
Autres industries alimentaires	455 243	78 740	132 384	60 502(1)	..	648 129
Total						
<i>Industrie du tabac</i>						
	156 188	11 732	54 551	15 624	..	226 363
<i>Industries chimiques</i>						
Industrie chimique proprement dite	6 196 713	163 615	815 683	158 880	42 378	7 171 276
Industrie des savons, parfums et produits de beauté	93 826	16 633	30 707	..	2 233	124 533
Industrie des produits pharmaceutiques	136 498	10 387	143 256	78 982(1)	..	358 736
Total						
<i>Industrie du caoutchouc</i>	197 657	13 380	4 713	233 299	..	225 669
<i>Industrie du bois et du liège</i>						
	676 745	95 483	251 259	71 646	24 371	999 750
<i>Industrie du papier</i>						
Production du papier et du carton	702 326	16 519	118 714	9 893	..	830 933
Transformation du papier et du carton	296 060	23 065	66 062	22 588	..	384 710
Total						
<i>Industrie de l'impression</i>						
	686 522	38 855	141 319	139 338(1)	..	967 179
<i>Industrie des cuirs et peaux</i>						
	63 201	7 651	8 163	-	-	71 364

(*) Les investissements sociaux ne constituent qu'une indication étant donné qu'il n'est pas toujours possible de tracer une limite exacte entre ces investissements et les investissements productifs.

(1) Y compris les investissements sociaux.

DES INVESTISSEMENTS INDUSTRIELS

20 personnes ou plus

1968

(en 1 000 F)

Investissements sociaux (*)	Total général	II. Réduction du capital investi		III. Amortissements pour l'ensemble du capital investi		IV. Financement des investissements		INDUSTRIES
		Vente de terrains et cession de capitaux fixes usagés		Matériel et outillage	Bâtiments et autres constructions	Par les ressources propres des entreprises	Par des ressources autres que celles des entreprises	
								<i>Industries extractives</i>
..	277 930	335 395	671 462	228 226	89 155	188 775		Houillères et leurs centrales électriques, cokeries indépendantes et minières, fabriques d'agglomérés de houille
2 515	766 300	67 858	519 242	127 492	624 417	141 883		Minières, carrières, industries connexes et exploitation de terrils
	1 044 230	403 253	1 190 704	355 718				Total
								<i>Industries alimentaires et des boissons</i>
..	152 756	16 615	92 666	19 548		Fabriques de conserves de légumes, confitures et siroperies
1 569	791 357	116 083	420 549	54 903	534 842	256 515		Industrie laitière
..	273 814	29 484	157 191	38 328	256 832	16 982		Industrie du travail des grains
..	110 381	21 583	72 098	13 993	88 489	21 892		Boulangeries, boulangeries-pâtisseries, pâtisseries
689	126 691	23 381	96 482	26 077	86 493	40 198		Industrie des biscuits, biscottes et pains d'épice
-	456 400	17 530	417 187	57 817		Sucreries, raffineries de sucre et fabriques de sucre inversi
1 679	267 368	13 222	177 740	31 655	232 172	35 196		Industrie du chocolat et de la confiserie
186	316 299	23 876	201 015	49 632	274 201	42 098		Fabrication d'aliments composés pour animaux
26 966	1 758 826	188 419	1 010 485	257 625	1 523 280	235 546		Brasseries, brasseries-maltes, malteries
542	317 281	79 906	241 552	42 543	215 525	101 756		Autres industries des boissons
4 672	177 476	34 988	131 676	23 124		Fabrication des huiles végétales et animales et de la margarine
..	648 129	27 033	358 057	80 820	502 704	145 425		Autres industries alimentaires
	5 396 778	592 120	3 376 698	696 065				Total
159	226 522	52 082	154 446	33 321	207 224	19 298		<i>Industrie du tabac</i>
								<i>Industries chimiques</i>
16 049	7 187 325	381 744	2 863 919	663 080	4 712 698	2 474 627		Industrie chimique proprement dite
1 921	126 454	20 796	80 898	26 229	108 503	17 951		Industrie des savons, parfums et produits de beauté
..	358 736	49 365	119 391	110 935	281 296	77 440		Industrie des produits pharmaceutiques
	7 672 515	451 905	3 064 208	800 244				Total
720	226 389	51 634	215 162	28 923	211 913	14 476		<i>Industrie du caoutchouc</i>
11 707	1 011 457	37 159	541 326	121 634		<i>Industrie du bois et du liège</i>
								<i>Industrie du papier</i>
9 935	840 868	72 248	515 164	118 484	553 121	287 747		Production du papier et du carton
3 454	388 164	66 660	251 500	83 135	314 011	74 153		Transformation du papier et du carton
	1 229 032	138 908	766 664	201 619				Total
..	967 179	155 432	604 811	131 953	722 799	244 380		<i>Industrie de l'impression</i>
-	71 364	9 232	58 794	11 264		<i>Industrie des cuirs et peaux</i>

INDUSTRIES	I. Augmentation du capital investi					Total
	Machines, installations et véhicules neufs et usagés		Construction de bâtiments et d'autres ouvrages	Achats de bâtiments et d'autres constructions existants et de terrains bâtis et non bâtis		
	Total	dont véhicules pour les transports à l'extérieur		Total	dont terrains non bâtis	
<i>Industrie textile (1)</i>						
Préparation des matières textiles	84 602	4 033	23 842 (2)	108 444
Filature (3)	723 500	8 501	124 199	12 177	6 246	859 876
Tissage	766 270	35 658	256 278	16 780	5 673	1 039 328
Achèvement à façon de produits textiles	272 177	10 444	43 347	7 274(2)	..	322 798
Fabrication de matières textiles diverses	163 353	..	45 205	14 292(2)	..	222 850
Industrie de la bonneterie	337 923	12 515	53 231	1 956	..	393 110
Total						
<i>Industrie de l'habillement</i>						
Industrie du vêtement et de la confection	275 819	42 432	97 055	34 428	3 521	407 302
Industrie de la chaussure et de la pantoufle	73 277	6 764	12 359	4 453	..	90 089
Total						
<i>Industrie du raffinage du pétrole</i>	1 191 882	17 190	2 888 864	71 045(2)	..	4 151 791
<i>Industries des minéraux non métalliques</i>						
Industrie de la terre cuite	260 381	17 981	111 085	18 179	4 496	389 645
Industries céramiques	115 592	4 280	83 878	17 400(2)	..	216 870
Verre (production, transformation et façonnage)	501 387	18 064	217 278	56 078	13 406	774 743
Industrie du ciment	638 767	10 596	94 497	44 255	..	777 519
Industrie des agglomérés de ciment et des produits en asbeste-ciment	554 672	58 637	145 759	43 424	18 867	743 855
Total						
<i>Industries métallurgiques</i>						
Sidérurgie	2 855 198	105 635	789 975	27 366	9 646	3 672 539
Industrie des métaux non ferreux (établissements producteurs et transformateurs)	776 970	32 654	107 939	77 161	..	962 070
Industrie des fabrications métalliques	6 054 316	750 227	1 662 259	540 022	174 126	8 256 597
Total						
<i>Industrie de la transformation des matières plastiques</i>	433 128	20 296	71 455	57 547	6 305	562 130
<i>Industries manufacturières n. v. a.</i>	642 525	132 765	148 058	34 486	21 087	825 069
<i>Industrie de la construction (4)</i>	3 769 305	1 152 939	258 173	218 911	100 136	4 246 389
<i>Electricité, gaz, eau</i>						
Electricité (sauf autoproduction) (5)	3 044 140	54 492	4 575 054	211 967	95 912	7 831 161
Industrie du transport et de la distribution publique du gaz	492 082	25 047	2 251 727	8 640	..	2 752 449
Production et distribution de chaleur et de vapeur	28 500	78	395	-	-	28 895
Industrie de l'eau	189 725	21 843	687 861	505 933	..	1 383 519
Total						
Total général	38 170 345	3 568 291 (6)	17 514 091 (6)	3 035 957 (6)	889 891 (6)	58 720 393 (6)

(1) A l'exclusion de la fabrication de fils et fibres artificiels et synthétiques reprise dans les industries manufacturières n. v. a.

(2) Y compris les investissements sociaux.

(3) Y compris l'industrie de la filerie.

(4) Y compris le montage de constructions métalliques.

(5) Non compris les investissements de la société d'énergie nucléaire franco-belge des Ardennes (SENA).

(6) Les totaux généraux comprennent les renseignements confidentiels qui n'ont pas été publiés pour certaines activités ou qui ont été regroupés avec d'autres données.

Investissements sociaux (*)	Total général	II. Réduction du capital investi		III. Amortissements pour l'ensemble du capital investi		IV. Financement des investissements		INDUSTRIES
		Vente de terrains et cession de capitaux fixes usagés	Matériel et outillage	Bâtiments et autres constructions	Par les ressources propres des entreprises	Par des ressources autres que celles des entreprises		
								<i>Industrie textile (1)</i>
..	108 444	8 879	104 591	21 979	93 117	15 327		Préparation des matières textiles
2 986	862 862	98 880	752 806	119 678	643 130	219 732		Filature (3)
7 925	1 047 253	164 312	704 043	127 611				Tissage
..	322 798	36 805	228 643	26 869	246 327	76 471		Achèvement à façon de produits textiles
..	222 850	19 064	144 902	39 203	191 937	30 913		Fabrication de matières textiles diverses
4 937	398 047	67 962	287 316	34 321	334 554	63 493		Industrie de la bonneterie
	2 962 254	395 902	2 222 301	369 661				Total
								<i>Industrie de l'habillement</i>
4 771	412 073	33 232	268 154	75 514	259 104	152 969		Industrie du vêtement et de la confection
-	90 089	11 791	74 215	9 639	77 567	12 522		Industrie de la chaussure et de la pantoufle
	502 162	45 023	342 369	85 153				Total
..	4 151 791	65 814	724 820	377 543	809 541	3 342 250		<i>Industrie du raffinage du pétrole</i>
								<i>Industries des minéraux non métalliques</i>
443	390 088	29 433	183 928	56 603	230 117	159 971		Industrie de la terre cuite
..	216 870	10 446	130 243	39 756	165 808	51 062		Industries céramiques
12 334	787 077	92 912	560 507	150 115	662 902	124 175		Verre (production, transformation et façonnage)
9 680	787 199	5 059	520 358	79 238	430 617	356 582		Industrie du ciment
2 128	745 983	24 990	429 241	60 352	592 075	153 908		Industrie des agglomérés de ciment et des produits en asbeste-ciment
	2 927 217	162 840	1 824 277	386 064				Total
								<i>Industries métallurgiques</i>
1 585	3 674 124	167 595	3 075 597	485 510	2 511 263	1 162 861		Sidérurgie
13 541	975 611	235 871	857 420	96 637	802 880	172 731		Industrie des métaux non ferreux (établissements producteurs et transformateurs)
70 366	8 326 963	1 052 247	5 192 463	1 468 981	6 161 252	2 165 711		Industrie des fabrications métalliques
	12 976 698	1 455 713	9 125 480	2 051 128				Total
431	562 561	74 866	337 902	57 768	425 098	137 463		<i>Industrie de la transformation des matières plastiques</i>
13 309	838 878	214 701	624 178	63 314	645 668	193 210		<i>Industries manufacturières n.v.a.</i>
6 324	4 252 713	554 674	3 399 245	148 669	3 256 208	996 505		<i>Industrie de la construction (4)</i>
								<i>Electricité, gaz, eau</i>
12 602	7 843 763	753 870	2 517 509	1 260 057	3 500 402	4 343 361		Electricité (sauf autoproduction) (5)
-	2 752 449	160 892	203 337	564 305	1 067 594	1 684 855		Industrie du transport et de la distribution publique du gaz
-	28 895	2 603	40 346	9 868	28 895	-		Production et distribution de chaleur et de vapeur
-	1 383 519	19 989	64 958	178 336	307 923	1 075 596		Industrie de l'eau
	12 008 626	937 354	2 826 150	2 012 566				Total
307 973 (6)	59 028 366	5 798 612	31 399 535	7 932 607	37 152 942 (6)	21 875 424 (6)		Total général

BOULANGERIES, BOULANGERIES-PÂTISSERIES, PÂTISSERIES

ÉTABLISSEMENTS OCCUPANT 5 OUVRIERS OU PLUS

ANNEE 1967

REPARTITION DES ÉTABLISSEMENTS D'APRES LE NOMBRE D'OUVRIERS OCCUPES AU 31 DECEMBRE ET NOMBRE D'OUVRIERS PAR CLASSE D'IMPORTANCE DES ÉTABLISSEMENTS

Spécification	5 à 9	10 à 19	20 à 49	50 à 99	100 ou plus	TOTAL
Nombre d'établissements	174	86	34	14	8	316
Nombre d'ouvriers	1 090	1 113	1 056	938	1 308	5 505

REPARTITION PAR PROVINCE DU PERSONNEL OCCUPE AU 31 DECEMBRE 1967

Provinces	Employés			Ouvriers		
	Hommes	Femmes	Total	Hommes	Femmes	Total
Anvers	26	102	128	898	92	990
Brabant	108	197	305	1 462	377	1 839
Hainaut	57	32	89	851	95	946
Liège	17	102	119	581	79	660
Limbourg	1	8	9	166	13	179
Flandre orientale	15	29	44	240	47	287
Flandre occidentale	9	21	30	262	45	307
Namur et Luxembourg	12	25	37	275	22	297
LE ROYAUME	245	516	761	4 735	770	5 505

PERSONNES OCCUPEES DANS LES ÉTABLISSEMENTS (SITUATION AU 31 DECEMBRE 1967)

Spécification	Nombre de personnes occupées entièrement par les boulangeries, les pâtisseries, les boulangeries-pâtisseries			Nombre de personnes occupées partiellement par les boulangeries, les pâtisseries, les boulangeries-pâtisseries
	Hommes	Femmes	Total	
Chefs d'établissement et chefs de département boulangeries-pâtisseries				
a. non liés par un contrat d'emploi	302	63	365	10
b. liés par un contrat d'emploi	59	3	62	5
Personnel assujetti à la sécurité sociale pour employés dont apprentis-employés	226	498	724	37
Personnel assujetti à la sécurité sociale pour ouvriers dont apprentis-ouvriers	4 666	746	5 412	93
Autre personnel non assujetti à l'O.N.S.S.	51	1	52	-
dont apprentis-ouvriers sous contrat d'apprentissage	93	49	142	30
Conjoints et aidants	57	11	68	-
	25	176	201	13
TOTAL	5 371	1 535	6 906	188

Nombre total de journées de travail réellement effectuées en 1967 par les ouvriers et les apprentis-ouvriers : 1 522 852

DEPENSES DE PERSONNEL

Spécification	Valeur (en 1 000 F)
Appointements bruts payés au personnel assujetti à la sécurité sociale pour employés	84 190
Salaires bruts payés au personnel assujetti à la sécurité sociale pour ouvriers	572 410
Salaires bruts payés au personnel non assujetti à la sécurité sociale pour ouvriers	4 140
Cotisations à la sécurité sociale à charge des employeurs pour :	
le personnel assujetti à la sécurité sociale pour employés	17 065
le personnel assujetti à la sécurité sociale pour ouvriers	173 908
Primes d'assurance contre les accidents de travail	19 409
Primes d'assurance contre les maladies professionnelles	165
Indemnités de licenciement payées en cas de rupture de contrat	96
Autres dépenses de personnel	40 159
TOTAL	911 542

MATIERES ET PRODUITS CONSOMMES

Spécification	Unité	Quantité	Valeur (en 1 000 F)
A. Combustibles et électricité			
Houille, agglomérés de houille, coke, lignite, briquettes et semi-coke de lignite, bois de chauffage	t	3 312	5 627
Essence et pétrole	hl	43 703	34 661
Gasoil, diesel-oil, fuel domestique et léger, fuel-oil lourd		149 031	28 766
Gaz de pétrole liquéfié	t	528	1 738
Gaz de houille, gaz naturel	m3	7 551 126	13 947
Electricité achetée ou reçue par cession	kWh	14 219 564	23 627
Autres	-	-	679
Total	-	-	109 045
B. Matières premières			
Farines de froment et toutes autres	t	120 415	965 768
Levure	t	2 435	32 721
Sel	t	2 492	4 342
Lait de toutes origines	hl	40 826	25 471
Graisses végétales et animales	t	4 048	112 541
Sucre de tout genre	t	3 509	50 701
Autres matières premières	-	-	230 841
Total	-	-	1 422 385
C. Autres matières			
Emballages	-	-	72 015
Autres fournitures	-	-	18 027
Total	-	-	90 042
Total général	-	-	1 621 472

Valeur totale d'achat des marchandises achetées en 1967 pour être revendues ou cédées telles qu'elles ont été achetées (en 1 000 F) : 93 379

DEFENSES DIVERSES

Spécification	Valeur (en 1 000 F)
Montant des timbres fiscaux appliqués sur les factures de vente (taxes de transmission, de luxe, de facture)	19 449
Taxe de circulation sur les véhicules à moteur et impôts communaux et provinciaux	8 285
Précompte immobilier (y compris les additionnels provinciaux et communaux)	6 192
Charges diverses (1)	177 545

PRODUITS VENDUS

Produits	Unité	Quantité	Valeur (en 1 000 F)
Pains de ménage	t	31 547	357 388
Pains de fantaisie, boulot, galettes, platine	t	56 007	705 705
Pains améliorés et spéciaux	t	58 289	865 299
Petits produits de boulangerie	-	-	312 431
Pâtisserie fraîche et produits de pâtisserie	-	-	708 843
Autres produits	-	-	145 899
Total	-	-	8 095 565

Montant facturé en 1967 par les établissements pour les travaux et services industriels (en particulier cuisson à façon) effectués pour le compte de tiers (en 1 000 F) : 2 032

Indemnités reçues des compagnies d'assurance pour dommages subis par suite d'incendie, vol d'autos et accidents d'automobiles (en 1 000 F) : 2 099

Valeur globale des ventes de marchandises sorties des établissements sans y avoir subi de transformation (commerce) (en 1 000 F) : 119 206

OUTILLAGE

Genre de fours	Nombre de fours datant de :		
	Avant 1954	1955 à 1959	1960 et après
Fours utilisés :			
- à sole fixe	154	75	101
- à sole sortante	123	63	55
- fours mixtes, soles sortantes et fixes	2	6	24
- à enfournement direct de rayons de pâtons	3	22	33
- fours à mouvement continu (dits à chaînes, fours tunnel, etc.)	9	13	34
- autres systèmes	20	28	25

(1) Ce poste ne se rapporte pas aux amortissements, aux intérêts, aux loyers et aux impôts.

INVESTISSEMENTS

Etablissements ayant occupé 20 personnes ou plus

(1 000 F)

I. Augmentation					II. Réduction du capital investi
Machines, installations et véhicules, neufs et usagés		Construction de bâtiments et d'autres ouvrages	Achats de bâtiments et autres constructions existants et de terrains bâtis et non bâtis	Total général	
Total	dont véhicules pour les transports à l'extérieur				
77 257	20 930	15 917	3 173 (1)	96 347	11 017
III. Amortissements pour l'ensemble du capital investi			IV. Financement des investissements		
Amortissements du matériel et de l'outillage		77 005	Financement par les ressources propres des entreprises		79 993
Amortissements des bâtiments et autres constructions		10 217	Financement par des ressources autres que celles des entreprises		16 354

(1) Y compris les investissements sociaux.

INDUSTRIE DES HUILES VEGETALES ET ANIMALES

Etablissements occupant 10 ouvriers ou plus

ANNEE 1967

REPARTITION DES ETABLISSEMENTS D'APRES LE NOMBRE D'OUVRIERS OCCUPES AU 30 SEPTEMBRE ET NOMBRE D'OUVRIERS PAR CLASSE D'IMPORTANCE DES ETABLISSEMENTS

Spécification	Moins de 49	50 ou plus	Total
Nombre d'établissements	4	5	9
Nombre d'ouvriers	120	1 188	1 308 (1)

PERSONNEL APPOINTE OU SALARIE OCCUPE DANS LES ETABLISSEMENTS AUX 31 MARS, 30 JUIN, 30 SEPTEMBRE ET 31 DECEMBRE 1967

Personnel assujetti à la sécurité sociale pour employés (y compris les chefs d'établissement liés par un contrat d'emploi et les apprentis-employés)				Personnel assujetti à la sécurité sociale pour ouvriers (y compris les apprentis-ouvriers)			
Date	Hommes	Femmes	Total	Date	Hommes	Femmes	Total
31.3.1967	339	107	446	31.3.1967	1 222	82	1 304
30.6.1967	340	109	449	30.6.1967	1 295	87	1 382
30.9.1967	344	113	457	30.9.1967	1 226	82	1 308
31.12.1967	332	110	442	31.12.1967	1 268	74	1 342

Nombre d'heures de travail réellement effectuées en 1967 par les ouvriers et les apprentis-ouvriers : 2 734 047

DEPENSES DE PERSONNEL

Spécification	Valeur (en 1 000 F)
Appointements bruts payés au personnel assujetti à la sécurité sociale pour employés	96 099
Salaires bruts payés au personnel assujetti à la sécurité sociale pour ouvriers	164 417
Cotisations à la sécurité sociale à charge des employeurs pour :	
- le personnel assujetti à la sécurité sociale pour employés	15 923
- le personnel assujetti à la sécurité sociale pour ouvriers	48 059
Primes d'assurance contre les accidents de travail	5 872
Autres dépenses de personnel	20 467
Total	350 837

(1) Concerne en ordre principal les provinces de Flandre occidentale, Flandre orientale et Anvers.

MATIERES ET PRODUITS CONSOMMES

Spécification	Unité	Quantité	Valeur (en 1 000 F)
A. Combustibles et électricité			
Houille	t	3 305	3 472
Essence et pétrole	hl	1 303	757
Huiles combustibles	hl	423 280	37 966
Electricité achetée ou reçue par cession	kWh	41 068 382	34 347
Autres	-	-	232
Total	-	-	76 774
B. Matières premières			
I. Graines et noix oléagineuses :			
Graines de lin importées et indigènes	t	30 507	185 781
Noix d'arachides	t	29 397	267 516
Fèves de soya	t	235 096	1 397 717
Autres graines et noix oléagineuses	t	72 039	649 382
II. Huiles et graisses brutes :			
Arachide	t	20 382	327 557
Coco	t	5 856	80 634
Palme	t	26 230	325 612
Palmiste	t	2 870	42 522
Sésame	t	462	15 225
Maïs	t	12 555	183 381
Baleine	t	12 739	104 490
Soya	t	11 216	129 979
Autres huiles et graisses brutes	t	57 051	596 156
C. Autres matières premières (y compris gaz à l'eau pour l'hydrogénation)			
Total	-	-	185 349
D. Autres matières			
Emballages, récipients, etc.	-	-	57 604
Lubrifiants	kg	92 663	1 041
Matières utilisées pour l'entretien et la réparation	-	-	21 497
Petits outils à main, pneumatiques et autres fournitures non dénommées ailleurs	-	-	6 263
Total	-	-	86 405
Total général	-	-	4 654 480

Valeur totale d'achat des marchandises achetées en 1967 pour être revendues ou cédées telles qu'elles ont été achetées (en 1 000 F) : 258 684

DEPENSES DIVERSES

Spécification	Valeur (en 1 000 F)
Paiements à des tiers pour l'entretien et la réparation de bâtiments, machines et moyens de transport et pour le travail à façon effectué pour le compte des établissements recensés	26 857
Timbres fiscaux appliqués sur les factures de vente (taxes de transmission, de luxe, de facture)	101 714
Timbres appliqués sur les licences d'exportation, taxe de circulation sur les véhicules à moteur, impôts communaux et provinciaux	5 522
Précompte immobilier (y compris les additionnels provinciaux et communaux)	2 703
Primes d'assurance contre l'incendie, contre le vol d'autos ou contre les dommages résultant d'accidents d'automobiles	3 252
Charges diverses (1)	97 236

(1) Ce poste ne se rapporte pas aux amortissements, aux intérêts, aux loyers et aux impôts.

LIVRAISONS

Spécification	Livraisons en Belgique et à l'étranger	
	Quantité (en tonnes)	Valeur (en 1 000 F)
I. Huiles brutes :		
Lin	6 996	69 629
Autres huiles brutes (1)	26 522	317 558
II. Huiles raffinées :		
Lin	3 193	37 509
Arachide	20 146	412 911
Coco	10 307	164 823
Soya	23 500	359 792
Maïs	7 814	176 530
Autres huiles raffinées	20 486	307 274
III. Huiles hydrogénées :		
Coco	4 018	69 815
Baleine	2 566	28 427
Autres huiles hydrogénées	25 518	463 758
IV. Acid-oils :		
Arachide	2 134	13 876
Soya	578	3 966
Autres acid-oils	7 997	52 103
V. Autres produits :		
Tourteaux, schilfers et schroots	242 737	1 291 973
Divers	-	57 000
Total	-	3 826 944

Valeur des livraisons (en 1 000 F) : en Belgique : 2 454 755
à l'étranger : 1 372 189

Valeur des cessions et autres recettes (en 1 000 F) : 1 583 207

Valeur globale des ventes de marchandises sorties des établissements sans y avoir subi de transformation
(en 1 000 F) : 267 051

VALEUR DES STOCKS

Spécification	Valeur (en 1 000 F)	
	au 1er janvier	au 31 décembre
Combustibles, matières premières et autres produits à mettre en oeuvre	575 888	616 587
Produits finis	271 227	203 873

(1) Y compris les huiles blanchies.

INDUSTRIE DE LA MARGARINE

ANNEE 1967

ETABLISSEMENTS OCCUPANT 20 OUVRIERS OU PLUS

PERSONNEL APPOINTE OU SALARIE OCCUPE DANS LES ETABLISSEMENTS AUX 31 MARS, 30 JUIN, 30 SEPTEMBRE ET 31 DECEMBRE 1967

Personnel assujéti à la sécurité sociale pour employés (y compris les chefs d'établissement liés par un contrat d'emploi et les apprentis-employés)				Personnel assujéti à la sécurité sociale pour ouvriers (y compris les apprentis-ouvriers)			
Date	Hommes	Femmes	Total	Date	Hommes	Femmes	Total
31. 3.1967	980	229	1 209	31. 3.1967	559	153	712
30. 6.1967	977	231	1 208	30. 6.1967	541	144	685
30. 9.1967	983	233	1 216	30. 9.1967	577	150	727
31.12.1967	994	234	1 228	31.12.1967	568	146	714

Nombre d'heures de travail réellement effectuées en 1967 par les ouvriers et les apprentis-ouvriers : 1 400 969

DEPENSES DE PERSONNEL

Spécification	Valeur (en 1 000 F)
Appointements bruts payés au personnel assujéti à la sécurité sociale pour employés	249 850
Salaires bruts payés au personnel assujéti à la sécurité sociale pour ouvriers	87 746
Cotisations à la sécurité sociale à charge des employeurs pour :	
- le personnel assujéti à la sécurité sociale pour employés	35 245
- le personnel assujéti à la sécurité sociale pour ouvriers	25 866
Autres dépenses de personnel	56 438
TOTAL	455 145

MATIERES ET PRODUITS CONSOMMES

Spécification	Unité	Quantité	Valeur (en 1 000 F)
A. Combustibles et électricité			
Essence et pétrole	hl	1 031	645
Huiles combustibles	hl	24 185	2 318
Electricité achetée ou reçue par cession	kWh	7 457 831	7 056
Autres	-	-	298
Total	-	-	10 317
B. Matières premières			
I. Huiles et graisses raffinées :			
Arachide	t	697	4 432
Palme et palmiste	t	11 292	193 680
Coco	t	15 025	267 195
Soya	t	5 706	85 940
Sésame	t	2 478	76 288
Graisse de boeuf	t	5 438	65 671
Autres huiles et graisses raffinées	t	18 739	303 858
II. Huiles et graisses hydrogénées :			
Arachide	t	4 091	89 243
Coco	t	925	16 444
Baleine	t	5 908	84 372
Autres huiles et graisses hydrogénées	t	32 740	500 147
Total	-	-	1 687 270
C. Autres matières premières			
Sel	t	999	1 626
Colorants liquides	hl	355	5 454
Lécithine	t	493	8 588
Fécule et similaires	t	246	2 452
Emulsifs	t	69	2 834
Glucose	t	68	745
Divers	-	-	33 329
Total	-	-	55 028
D. Autres matières			
Emballages, récipients, etc.	-	-	191 924
Lubrifiants	t	15	255
Matériaux utilisés pour l'entretien et la réparation, petits outils à main, pneumatiques et autres fournitures n.d.a.	-	-	17 177
Total	-	-	209 356
Total général	-	-	1 961 971

DEPENSES DIVERSES

Spécification	Valeur (en 1 000 F)
Palements à des tiers pour l'entretien et la réparation de bâtiments, machines et moyens de transport et montant facturé aux établissements pour le travail à façon effectué pour leur compte	15 661
Timbres fiscaux appliqués sur les factures de vente (taxes de transmission, de luxe, de facture)	23 390
Timbres appliqués sur les licences d'exportation, taxes de circulation sur les véhicules à moteur, impôts communaux et provinciaux	2 355
Précompte immobilier (y compris les additionnels provinciaux et communaux)	1 548
Primes d'assurance contre l'incendie, contre le vol d'autos et contre les dommages résultant d'accidents d'automobiles	2 365
Charges diverses (1)	384 701

PRODUITS FABRIQUES OU ACHEVES ET LIVRAISONS

Produits	Unité	Produits fabriqués ou achevés dans les établissements pour compte propre et pour des tiers (travail à façon) Quantité	Produits livrés en Belgique et à l'étranger	
			Quantité	Valeur (en 1 000 F)
Margarine	t	124 973	124 624	3 085 882
Autres produits et déchets	-	-	-	30 089
TOTAL	-	-	-	3 115 971

Valeur totale des livraisons (en 1 000 F) : en Belgique : 3 053 388

à l'étranger : 62 583

Autres recettes (en 1 000 F) : 7 212

VALEUR DES STOCKS

Spécification	Valeur (en 1 000 F)	
	au 1 ^{er} janvier 1967	au 31 décembre 1967
Combustibles, matières premières et autres produits à mettre en oeuvre	43 903	52 881
Produits finis	37 321	39 136

(1) Ce poste ne se rapporte pas aux amortissements, aux intérêts, aux loyers et aux impôts.

STATISTIQUE ANNUELLE DES INVESTISSEMENTS DANS LES INDUSTRIES DES
HUILES VEGETALES ET ANIMALES ET DE LA MARGARINE

Année 1967

Etablissements ayant occupé 20 personnes ou plus

(1 000 F)

I. Augmentation						II. Réduction	
Machines, installations et véhicules, neufs et usagés		Construction de bâtiments et d'autres ouvrages	Achats de bâtiments et autres constructions existants et de terrains bâtis et non bâtis	Total	Investissements sociaux	Total général	Vente de terrains et cession de capitaux fixes usagés
Total	dont véhicules pour les transports à l'extérieur						
102 262	11 520	15 025	2 381	119 668	2 340	122 008	24 017

III. Amortissements pour l'ensemble du capital investi

Amortissements du matériel et de l'outillage	140 917
Amortissements des bâtiments et autres constructions	23 971

INDUSTRIE DE LA TERRE CUITE

ETABLISSEMENTS OCCUPANT 5 OUVRIERS OU PLUS

ANNEE 1967

REPARTITION DES ETABLISSEMENTS D'APRES LE NOMBRE D'OUVRIERS OCCUPES AU 30 SEPTEMBRE ET NOMBRE D'OUVRIERS PAR CLASSE D'IMPORTANCE DES ETABLISSEMENTS

Spécification	5 à 9	10 à 19	20 à 49	50 à 99	100 à 199	200 ou plus	Total
Nombre d'établissements	41	66	63	26	20	5	221
Nombre d'ouvriers	182	932	2 025	1 819	2 682	1 349	8 989

PERSONNEL APPOINTÉ OU SALARIÉ OCCUPE DANS LES ETABLISSEMENTS AUX 31 MARS, 30 JUIN, 30 SEPTEMBRE ET 31 DECEMBRE 1967

Personnel assujéti à la sécurité sociale pour employés (y compris les chefs d'établissement liés par un contrat d'emploi et les apprentis-employés)				Personnel assujéti à la sécurité sociale pour ouvriers (y compris les apprentis-ouvriers)			
Date	Hommes	Femmes	Total	Date	Hommes	Femmes	Total
31. 3.1967	431	114	545	31. 3.1967	7 784	645	8 429
30. 6.1967	426	115	541	30. 6.1967	7 172	854	8 026
30. 9.1967	429	116	545	30. 9.1967	8 138	851	8 989
31.12.1967	430	115	545	31.12.1967	6 732	140	6 872

Nombre d'heures de travail réellement effectuées en 1967 par les ouvriers et les apprentis-ouvriers : 16 477 698 heures

REPARTITION PAR PROVINCE ET PAR ARRONDISSEMENT DU PERSONNEL OCCUPE AU 30 SEPTEMBRE

Spécification	Employés			Ouvriers		
	Hommes	Femmes	Total	Hommes	Femmes	Total
Arrondissement d'Anvers	168	49	217	2 775	773	3 548
Arrondissements de Malines et de Turnhout	77	13	90	1 400	11	1 411
Province d'Anvers	245	62	307	4 175	784	4 959
Province de Brabant	17	8	25	513	10	523
Province de Hainaut	55	11	66	889	18	907
Province de Limbourg	18	6	24	283	1	284
Province de Namur	5	1	6	113	1	113
Province de Flandre orientale	43	10	53	976	31	1 007
Province de Flandre occidentale	40	15	55	1 036	6	1 042
Autres provinces	6	3	9	153	1	154
Le Royaume	429	116	545	8 138	851	8 989

DEPENSES DE PERSONNEL

Spécification	Valeur (en 1 000 F)
Appointements bruts payés au personnel assujéti à la sécurité sociale pour employés	113 817
Salaires bruts payés au personnel assujéti à la sécurité sociale pour ouvriers	1 002 315
Cotisations à la sécurité sociale à charge des employeurs pour :	
a) le personnel assujéti à la sécurité sociale pour employés	16 681
b) le personnel assujéti à la sécurité sociale pour ouvriers	313 944
Primes d'assurance contre les accidents de travail	30 607
Primes d'assurance contre les maladies professionnelles	544
Autres dépenses de personnel	64 953
Total	1 542 861

MATIERES CONSOMMEES

Spécification	Unité	Quantité	Valeur (en 1 000 F)
A. Combustibles et électricité			
Houille	t	115 179	106 976
Agglomérés de houille	t	1 422	1 388
Coke	t	8 351	7 088
Essence et pétrole	hl	17 468	7 803
Huiles combustibles	hl	1 342 487	178 051
Gaz de pétrole liquéfié	t	2 823	7 167
Gaz de houille, gaz naturel	m3	49 093	120
Electricité (achetée ou reçue par cession et produite dans les établissements)	kWh	98 649 105	116 233
Autres	-	-	4 825
Total	-	-	429 651
B. Matières premières			
Argile fournie par des tiers	t	431 874	28 791
Argile provenant de terrains loués	t	1 000 646	10 276
Argile provenant de terrains propres	t	2 325 013	17 795
Autres	-	-	56 392
Total	-	-	113 254
C. Autres matières			
Emballages, récipients, etc..	-	-	7 429
Lubrifiants	t	430	7 211
Matières utilisées pour l'entretien et la réparation	-	-	50 856
Petits outils à main, pneumatiques et autres fournitures non dénommées ailleurs	-	-	13 028
Total	-	-	78 524
Total général	-	-	621 429

Valeur totale d'achat des marchandises achetées en 1967 pour être revendues ou cédées telles qu'elles ont été achetées (en 1 000 F) : 17 401

DEPENSES DIVERSES

Spécification	Valeur (en 1 000 F)
Paiements à des tiers pour l'entretien et la réparation de bâtiments, machines et moyens de transport	114 399
Montant facturé par des tiers pour le travail à façon	10 603
Timbres fiscaux appliqués sur les factures de vente (taxe de transmission, de luxe, de facture)	201 554
Timbres appliqués sur les licences d'exportation, taxes de circulation sur les véhicules à moteur, impôts communaux et provinciaux	22 021
Précompte immobilier (y compris les additionnels provinciaux et communaux)	16 814
Frais de transport payés à des tiers et facturés indépendamment des factures d'achat	15 909
Primes d'assurance contre l'incendie, contre le vol d'autos et contre les dommages résultant d'accidents d'automobiles	8 882
Charges diverses (1)	76 217

(1) Ce poste ne se rapporte pas aux amortissements, aux intérêts, aux loyers et aux impôts.

PRODUCTION, LIVRAISONS ET STOCKS

Produits	Unité	Produits fabriqués ou achevés dans les établissements pour compte propre et pour des tiers (travail à façon) Quantité	Produits livrés destinés à la Belgique et à l'étranger		Quantité en stock au 31 décembre (produits cuits)
			Quantité	Valeur (en 1 000F)	
A. Produits finis :					
1. Briques ordinaires :					
Formats : Rijnvorm	t	450 735	398 382	228 008	86 188
Waalvorm	t	41 575	36 704	17 054	7 412
Boerkens	t	858 197	771 551	408 117	19 158
Bruxelles	t	212 114	202 912	96 074	33 708
Standard : (Module 65	t	706 003	698 563	333 618	82 231
(Module 57	t	122 896	113 817	63 456	25 029
Côte	t	209 615	199 035	84 977	34 862
Autres	t	309 055	278 882	213 242	40 592
2. Briques de parement :					
a) Moulées à la main					
Faepsteen (1)	t	31 516	27 112	48 398	9 486
Autres (2)	t	138 476	119 111	180 034	15 266
b) Moulées à la machine					
Tuyaux de drainage	t	20 862	20 140	21 743	8 640
Protège-câbles	t	18 012	19 433	22 857	14 983
Briques creuses pour hourdis	t	184 110	89 778	77 677	44 682
Autres briques creuses	t	934 082	850 533	557 675	147 521
Produits divers en terre cuite autres que tuiles, céramique architecturale, poterie à fleurs, poterie colombophile, ménagère et artistique	t	10 184	9 899	23 105	2 116
B. Autres produits : déchets, y compris argile extraite par les établissements recensés et destinés à la vente					
	-	-	-	119 621	-
Total	-	-	-	2 774 643	-

Valeur totale des livraisons (en 1 000 F) : en Belgique : 2 710 060
à l'étranger : 64 583

Constructions et équipement lourd entrepris par les établissements recensés pour leur usage propre, au moyen de leur propre main-d'oeuvre et en dehors de leur activité courante (en 1 000 F) : 51 816

Montant facturé à d'autres établissements pour services rendus (en 1 000 F) : 2 935

Indemnités reçues des compagnies d'assurance pour dommages subis par suite d'incendie, vol d'autos et accidents d'automobiles (en 1 000 F) : 794

Valeur totale des produits cédés à d'autres établissements des entreprises ou à d'autres divisions des établissements (en 1 000 F) : 21 991

Valeur globale des ventes de marchandises sorties des établissements recensés sans y avoir subi de transformation (en 1 000 F) : 18 220

(1) Chiffres rectifiés pour 1966 : 38 746 t; 37 017 t; 52 140 000 F; 10 712 t

(2) Chiffres rectifiés pour 1966 : 97 731 t; 94 329 t; 140 903 000 F; 8 384 t

VALEUR DES STOCKS ET DES PRODUITS EN COURS DE FABRICATION

Spécification	Valeur (en 1 000 F)	
	au 1er janvier	au 31 décembre
A. Stocks :		
Combustibles, matières premières et autres produits à mettre en oeuvre	45 559	50 186
Produits finis et déchets	318 792	433 948
Marchandises destinées à être revendues telles qu'elles ont été achetées	2 719	597
B. Produits en cours de fabrication et constructions en cours d'exécution		
Produits en cours de fabrication autres que l'équipement lourd	139 312	151 760
Equipement lourd en cours de fabrication et constructions en cours d'exécution	3 333	12 315

INVESTISSEMENTS

ETABLISSEMENTS AYANT OCCUPE 20 PERSONNES OU PLUS

(en 1 000 F)

I. Augmentation							II. Réduction		
Machines, installations et véhicules, neufs et usagés		Construction de bâtiments et d'autres ouvrages	Achats de bâtiments et autres constructions existants et de terrains bâtis et non bâtis		Total	Investissements sociaux	Total général	Vente de terrains et cession de capitaux fixes usagés	
Total	dont véhicules pour les transports à l'extérieur		Total	dont terrains non bâtis				Total	dont terrains non bâtis
209 235	22 630	94 455	53 190	38 278	356 880	796	357 676	40 443	1 272
III. Amortissements pour l'ensemble du capital investi					IV. Financement des investissements				
Amortissements du matériel et de l'outillage		203 934			Financement par les ressources propres des entreprises		273 282		
Amortissement des bâtiments et autres constructions		61 168			Financement par des ressources autres que celles des entreprises		84 394		

On trouvera ci-après les résultats de la statistique annuelle de la production dans l'industrie de la construction pour l'année 1967.

Pour la première fois ces résultats se rapportent aux entreprises occupant 10 ouvriers et plus pour le parachèvement et 20 ouvriers et plus en ce qui concerne le gros oeuvre.

Toutefois, afin de maintenir la comparabilité avec les années précédentes où la statistique ne visait que les entreprises de 50 ouvriers et plus, on a publié dans la partie B, pour la même année 1967, les résultats pour cette catégorie d'entreprises.

INDUSTRIE DE LA CONSTRUCTION

A. ENTREPRISES OCCUPANT 10 OUVRIERS OU PLUS, POUR LE PARACHEVEMENT ET 20 OUVRIERS OU PLUS EN CE QUI CONCERNE LE GROS-OEUVRE

ANNEE 1967

REPARTITION DES ENTREPRISES D'APRES LE NOMBRE D'OUVRIERS OCCUPES AU 30 SEPTEMBRE ET NOMBRE D'OUVRIERS PAR CLASSE D'IMPORTANCE DES ENTREPRISES

Spécification	10 à 19	20 à 49	50 à 99	100 à 199	200 à 499	500 ou plus	Total
Nombre d'entreprises	548	938	341	136	60	26	2 049
Nombre d'ouvriers	7 370	29 302	23 265	18 413	17 919	27 083	123 357

PERSONNEL APPOINTÉ OU SALARIÉ OCCUPE DANS LES ENTREPRISES AUX 31 MARS, 30 JUIN, 30 SEPTEMBRE ET 31 DECEMBRE 1967

Personnel assujéti à la sécurité sociale pour employés (y compris les chefs d'entreprise liés par un contrat d'emploi et les apprentis-employés)				Personnel assujéti à la sécurité sociale pour ouvriers (y compris les apprentis-ouvriers)			
Date	Hommes	Femmes	Total	Date	Hommes	Femmes	Total
31. 3.1967	9 206	2 200	11 406	31. 3.1967	115 501	520	116 021
30. 6.1967	9 414	2 262	11 676	30. 6.1967	119 589	520	120 109
30. 9.1967	9 805	2 334	11 939	30. 9.1967	122 844	513	123 357
31.12.1967	9 712	2 365	12 083	31.12.1967	114 876	532	115 408

Nombre d'heures de travail réellement effectuées en 1967 par les ouvriers et les apprentis-ouvriers : 221 923 321 heures.

DEPENSES DE PERSONNEL

Spécification	Valeur(1 000 F)
Appointements bruts payés au personnel assujéti à la sécurité sociale pour employés	2 408 796
Salaires bruts payés au personnel assujéti à la sécurité sociale pour ouvriers	12 707 677
Cotisations à la sécurité sociale à charge des employeurs pour :	
le personnel assujéti à la sécurité sociale pour employés	360 661
le personnel assujéti à la sécurité sociale pour ouvriers	5 058 003
Primes d'assurance contre les accidents de travail	901 700
Primes d'assurance contre les maladies professionnelles	5 225
Autres dépenses de personnel	703 173
Total	22 145 235

REPARTITION PAR PROVINCE ET PAR ARRONDISSEMENT DU PERSONNEL OCCUPE AU 30 SEPTEMBRE (1)

Provinces et arrondissements	Employés	Ouvriers
Arrondissement d'ANVERS	1 314	13 352
Arrondissement de MALINES	101	2 352
Arrondissement de TURNHOUT	318	4 685
Province d'ANVERS	1 733	20 399
Arrondissements de BRUXELLES-CAPITALE et communes périphériques	5 419	37 830
Arrondissement de HAL-VILVORDE	248	2 587
Arrondissement de LOUVAIN	108	2 210
Arrondissement de NIVELLES	124	2 159
Province de BRABANT	5 899	44 786
Arrondissement d'ATH	48	634
Arrondissement de CHARLEROI	401	4 362
Arrondissement de MONS	97	1 264
Arrondissement de MOUSCRON	36	733
Arrondissement de SOIGNIES	80	820
Arrondissement de THUIN	56	858
Arrondissement de TOURNAI	74	1 036
Province de HAINAUT	792	9 707
Arrondissement de LIEGE	1 049	8 248
Arrondissement de VERVIERS	147	2 048
Arrondissements de HUY et de WAREMME	118	1 415
Province de LIEGE	1 314	11 711
Arrondissement de HASSELT	228	3 428
Arrondissements de MAASEIK et de TONGRES	85	1 931
Province de LIMBOURG	313	5 359
Arrondissement de NEUFCHATEAU	62	788
Arrondissements d'ARLON, de BASTOGNE, de MARCHE-EN-FAMENNE et de VIRTON	55	989
Province de LUXEMBOURG	117	1 777
Arrondissement de NAMUR	164	2 106
Arrondissements de DINANT et de PHILIPPEVILLE	27	572
Province de NAMUR	191	2 678
Arrondissement d'ALOST	191	3 220
Arrondissement de TERMONDE	71	1 839
Arrondissement d'EKKLO	69	836
Arrondissement de GAND	411	5 109
Arrondissement d'AUDENARDE	56	803
Arrondissement de SAINT-NICOLAS	135	1 962
Province de FLANDRE ORIENTALE	933	13 769
Arrondissement de BRUGES	190	3 158
Arrondissement d'YPRES	52	1 290
Arrondissement de COURTRAI	147	2 795
Arrondissement d'OSTENDE	94	1 857
Arrondissement de ROULERS	99	2 197
Arrondissements de DIXMUEDE, de TIELT et de FURNES	65	1 984
Province de FLANDRE OCCIDENTALE	647	13 131
LE ROYAUME	11 939	123 357

(1) La répartition du personnel occupé repris ci-dessus est basée sur la localisation du siège social des entreprises recensées et non sur le lieu du travail.

MATIERES CONSOMMEES

Spécification	Unité	Quantité	Valeur (1 000 F)
Combustibles (y compris les huiles combustibles, l'essence, le pétrole, le gaz et le bois)	-	-	829 322
dont essence	hl	343 036	-
diesel-oil	t	193 367	-
Electricité	kWh	49 034 890	137 240
Ciment	t	1 173 072	1 079 617
Agglomérés de ciment	t	875 797	735 611
Fers à béton	t	238 858	1 206 584
Béton préparé (en provenance des centrales à béton)	m3	1 762 901	1 461 427
Briques	t	1 525 362	994 829
Autres matériaux, éléments de construction, matières et produits de tout genre non dénommés ailleurs (y compris les matériaux de démolition)	-	-	15 060 030
Total	-	-	21 504 660

Valeur totale d'achat des marchandises achetées pour être revendues telles qu'elles ont été achetées (en 1 000 F) :
582 883

DEPENSES DIVERSES

Spécification	Valeur (1 000 F)
Montant des timbres fiscaux appliqués par les entreprises recensées sur les factures adressées à leurs clients publics et privés	2 762 310
Montant des timbres appliqués sur les licences d'exportation, des taxes de circulation sur les véhicules à moteur, des impôts communaux et provinciaux	174 079
Montant du précompte immobilier (y compris les additionnels provinciaux et communaux)	55 986
Primes d'assurance contre l'incendie, contre le vol d'autos et contre les dommages résultant d'accidents d'automobiles	259 972
Charges diverses	4 327 509
Total	7 579 856

VALEUR DES TRAVAUX EFFECTUES EN 1967 PAR LES ENTREPRISES RECENSEES

Nature des travaux	Sommes facturées à des clients publics ou privés pour les travaux effectivement exécutés pour leur compte (Valeur en 1 000 F - taxes non comprises)		Sommes facturées par des tiers entrepreneurs sous-traitants pour les travaux effectivement exécutés pour le compte des entreprises recensées (Valeur en 1 000 F - taxes non comprises)
	Travaux publics	Travaux privés	
- Construction d'immeubles publics ou privés:			
a) entreprises générales	8 610 225	19 257 057	-
b) entreprises de terrassement ou de maçonnerie uniquement	2 774 544	1 357 002	2 095 082
- Travaux de voirie (y compris ponts et tunnels)	11 779 895	2 652 335	2 396 337
- Autres travaux de génie civil (travaux maritimes et fluviaux, ouvrages d'art, etc)	6 064 414	708 662	1 187 865
- Carrelage, mosaïque et autres revêtements de murs et de sols	221 295	1 498 577	518 197
- Plafonnage et pose de tous autres enduits	78 692	525 994	496 666
- Menuiserie, pose de parquets, volets	189 694	1 125 199	988 225
- Peinture et décoration	158 782	1 084 823	731 597
- Chauffage central, ventilation et tuyauterie, conditionnement d'air	890 940	2 590 830	743 622
- Plomberie, zinguerie et installations sanitaires	271 459	569 200	471 013
- Autres travaux de parachèvement	534 453	2 056 234	1 699 132
- Travaux de démolition	50 645	52 221	148 948
- Réparation, entretien	128 191	133 689	25 372
- Autres travaux	152 608	510 627	291 927
Total	31 905 837	34 122 450	11 793 983

REPARTITION DE CERTAINES DONNEES REPRISES CI-AVANT PAR SECTEURS D'ACTIVITE

Groupes	Personnel occupé au 30.6.1967					
	Employés			Ouvriers		
	Hommes	Femmes	Total	Hommes	Femmes	Total
Travaux routiers et construction de chemin de fer	1 458	313	1 771	21 469	30	21 499
Gros-oeuvre et génie civil	5 866	1 220	7 086	75 424	350	75 774
Parachèvement	2 090	729	2 819	22 696	140	22 836

DEPENSES DE PERSONNEL (en 1 000 F)

Spécification	Travaux routiers et construction de chemin de fer	Gros-oeuvre et génie civil	Parachèvement
Appointements	350 425	1 563 670	494 701
Salaires	2 248 570	7 993 656	2 465 451
Cotisations à la sécurité sociale pour :			
employés	52 610	224 422	83 629
ouvriers	89 343	3 237 978	921 182
Primes d'assurance contre les accidents de travail	156 053	593 800	151 847
Primes d'assurance contre les maladies professionnelles	377	2 715	2 133
Autres dépenses de personnel	138 928	457 684	106 561

INVESTISSEMENTS

(1 000 F)

Groupes	I. Augmentation				II. Réduction	
	Machines, installations et véhicules neufs et usagés		Construction de bâtiments et d'autres ouvrages	Achats de bâtiments et d'autres constructions existants et de terrains bâtis et non bâtis (1)	Total général	Vente de terrains et cession de capitaux fixes et usages
	Total	dont véhicules pour les transports à l'extérieur				
1) Entreprises de travaux routiers et construction de chemin de fer	974 369	252 105	18 360	28 807	1 021 536	84 995
2) Gros-oeuvre et génie civil	2 758 360	787 202	239 208	172 337	3 169 905	344 319
3) Parachèvement	149 325	68 157	38 477	23 307	211 109	20 382

Groupes	III. Amortissements pour le capital investi		IV. Financement des investissements	
	1. Du matériel et de l'outillage	2. Des bâtiments et autres constructions	1. Par les ressources propres des entreprises	2. Par des ressources autres que celles des entreprises
1) Entreprises de travaux routiers et construction de chemin de fer	840 292	20 966	791 117	230 419
2) Gros-oeuvre et génie civil	1 897 907	67 397	2 807 255	362 650
3) Parachèvement	119 523	19 358	173 724	37 385

(1) Y compris les investissements sociaux.

Spécification	Valeur (1 000 F)
- Vente de matériaux provenant de démolition	27 710
- Vente de produits fabriqués par les entreprises recensées et non utilisés ou placés par celles-ci	139 138
- Vente de marchandises achetées pour être revendues telles qu'elles ont été achetées	512 969
- Valeur globale des constructions exécutées pour le compte propre des entreprises recensées en vue de la vente et qui ont été vendues dans le courant de l'année, qu'elles aient été achevées en 1967 ou antérieurement	1 389 603
- Valeur globale des constructions et de l'équipement exécutés pour l'usage propre des entreprises recensées, au moyen de leur propre main-d'oeuvre qu'ils aient été commencés en 1967 ou antérieurement	226 082
- Indemnités reçues de compagnies d'assurance pour dommages subis par suite d'incendie, vol d'autos et accidents d'automobiles	50 653

VALEUR DES STOCKS ET DES CONSTRUCTIONS EN COURS D'EXECUTION

Spécification	Valeur comptabilisée (1 000 F)	
	au 1er janvier	au 31 décembre
A. Stocks :		
Combustibles, matériaux, éléments de construction, matières et produits de tout genre à mettre en oeuvre	1 978 447	2 451 953
B. Constructions neuves (maisons, appartements, garages, etc...) achevées et destinées à la vente	393 066	506 370
C. Constructions en cours d'exécution pour :		
a) vente	735 815	1 164 972
b) usage propre et location	75 253	148 685

INVESTISSEMENTS

Entreprises ayant occupé 20 personnes ou plus

(1 000 F)

I. Augmentation							II. Réduction		
Machines, installations et véhicules neufs et usagés		Construction de bâtiments et d'autres ouvrages	Achats de bâtiments et autres constructions existants et de terrains bâtis et non bâtis		Total	Investissements sociaux	Total général	Vente de terrains et cession de capitaux fixes usagés	
Total	dont véhicules pour les transports à l'extérieur		Total	dont terrains non bâtis				Total	dont terrains non bâtis
3 882 054	1 107 464	296 045	212 843	80 161	4 390 942	11 608	4 402 550	449 696	7 766
III. Amortissements pour l'ensemble du capital investi							IV. Financement des investissements		
Amortissements du matériel et de l'outillage			2 857 722		Financement par les ressources propres des entreprises			3 772 096	
Amortissements des bâtiments et autres constructions			107 721		Financement par des ressources autres que celles des entreprises			630 454	

B. ENTREPRISES OCCUPANT 50 OUVRIERS OU PLUS

ANNEE 1967

REPARTITION DES ENTREPRISES D'APRES LE NOMBRE D'OUVRIERS OCCUPES AU 30 SEPTEMBRE ET NOMBRE D'OUVRIERS PAR CLASSE D'IMPORTANCE DES ENTREPRISES

Spécification	50 à 99	100 à 199	200 à 499	500 ou plus	Total
Nombre d'entreprises	341	136	60	26	563
Nombre d'ouvriers	23 265	18 418	17 919	27 083	86 685

PERSONNEL APPOINTE OU SALARIE OCCUPE DANS LES ENTREPRISES AUX 31 MARS, 30 JUIN, 30 SEPTEMBRE ET 31 DECEMBRE 1967

Personnel assujetti à la sécurité sociale pour employés (y compris les chefs d'entreprise liés par un contrat d'emploi et les apprentis-employés)				Personnel assujetti à la sécurité sociale pour ouvriers (y compris les apprentis-ouvriers)			
Date	Hommes	Femmes	Total	Date	Hommes	Femmes	Total
31. 3.1967	7 437	1 509	8 946	31. 3.1967	78 895	452	79 347
30. 6.1967	7 639	1 566	9 205	30. 6.1967	82 944	451	83 395
30. 9.1967	7 814	1 622	9 436	30. 9.1967	86 243	442	86 685
31.12.1967	7 915	1 649	9 564	31.12.1967	80 245	461	80 706

Nombre d'heures de travail réellement effectuées en 1967 par les ouvriers et les apprentis-ouvriers : 154 065 597 heures.

DEPENSES DE PERSONNEL

Spécification	Valeur (1 000 F)
Appointements bruts payés au personnel assujetti à la sécurité sociale pour employés	2 004 345
Salaires bruts payés au personnel assujetti à la sécurité sociale pour ouvriers	9 020 375
Cotisations à la sécurité sociale à charge des employeurs pour :	
- le personnel assujetti à la sécurité sociale pour employés	282 198
- le personnel assujetti à la sécurité sociale pour ouvriers	3 597 830
Primes d'assurance contre les accidents de travail	648 489
Primes d'assurance contre les maladies professionnelles	2 601
Autres dépenses de personnel	576 760
Total	16 132 598

REPARTITION PAR PROVINCE ET PAR ARRONDISSEMENT DU PERSONNEL OCCUPE AU 30 SEPTEMBRE(1)

Provinces et arrondissements	Employés	Ouvriers
Arrondissement d'Anvers	1 038	9 840
Arrondissement de Malines	59	1 483
Arrondissement de Turnhout	277	3 577
Province d'Anvers	1 374	14 900
Arrondissements de Bruxelles-Capitale et communes périphériques	4 767	32 345
Arrondissement de Halle-Vilvorde	161	1 412
Arrondissement de Louvain	79	1 260
Arrondissement de Nivelles	75	1 033
Province de Brabant	5 082	36 050
Arrondissement d'Ath	39	500
Arrondissement de Charleroi	296	2 906
Arrondissement de Mons	77	688
Arrondissements de Mouscron, de Thuin, de Tournai et de Soignies	138	1 707
Province de Hainaut	550	5 801
Arrondissement de Liège	802	5 902
Arrondissement de Verviers	57	1 108
Arrondissements de Huy et de Waremme	63	729
Province de Liège	922	7 739
Arrondissement de Hasselt	178	2 352
Arrondissements de Maaseik et de Tongres	33	858
Province de Limbourg	211	3 210
Arrondissement de Neufchâteau	51	539
Arrondissements d'Arlon, de Bastogne, de Marche-en-Famenne et de Virton	33	413
Province de Luxembourg	84	952
Province de Namur	127	1 385
Arrondissement d'Alost	125	2 135
Arrondissement de Termonde	35	950
Arrondissement de Gand	329	3 435
Arrondissement de Saint-Nicolas	98	1 217
Arrondissements d'Eeklo et d'Audenarde	98	1 007
Province de Flandre Orientale	685	8 744
Arrondissement de Bruges	130	1 996
Arrondissement d'Ypres	42	960
Arrondissement de Courtrai	63	1 563
Arrondissement d'Ostende	68	1 050
Arrondissement de Roulers	54	1 300
Arrondissements de Dixmude, de Tielt et de Furnes	44	1 035
Province de Flandre Occidentale	401	7 904
Le Royaume	9 436	86 685

(1) La répartition du personnel ouvrier repris ci-dessus est basée sur la localisation du siège social des entreprises recensées et non sur le lieu du travail.

MATIERES CONSOMMEES

Spécification	Unité	Quantité	Valeur (1 000 F)
Combustibles (y compris les huiles combustibles, l'essence, le pétrole, le gaz et le bois)	-	-	623 098
dont essence	hl	210 360	-
diesel-oil	t	163 793	-
Electricité	kWh	39 079 386	110 639
Ciment	t	910 259	830 320
Agglomérés de ciment	t	651 744	549 797
Fers à béton	t	201 262	1 011 746
Béton préparé (en provenance des centrales à béton)	m3	1 468 482	1 215 986
Briques	t	1 080 508	696 737
Autres matériaux, éléments de construction, matières et produits de tout genre non dénommés ailleurs (y compris les matériaux de démolition)	-	-	10 426 437
Total	-	-	15 464 760

Valeur totale d'achat des marchandises achetées pour être revendues telles qu'elles ont été achetées (en 1 000 F) : 255 952

DEPENSES DIVERSES

Spécification	Valeur (1 000 F)
Montant des timbres fiscaux appliqués par les entreprises recensées sur les factures adressées à leurs clients	1 944 244
Montant des timbres appliqués sur les licences d'exportation, des taxes de circulation sur les véhicules à moteur, des impôts communaux et provinciaux	125 751
Montant du précompte immobilier (y compris les additionnels provinciaux et communaux)	38 613
Primes d'assurance contre l'incendie, contre le vol d'autos et contre les dommages résultant d'accidents d'automobiles	171 043
Charges diverses	3 242 415
Total	5 522 066

VALEUR DES TRAVAUX EFFECTUES EN 1967 PAR LES ENTREPRISES RECENSEES

Nature des travaux	Sommes facturées à des clients publics ou privés pour les travaux effectivement exécutés pour leur compte (Valeur en 1 000 F - taxes non comprises)		Sommes facturées par des tiers entrepreneurs sous-traitants pour les travaux effectivement exécutés pour le compte des entreprises recensées (Valeur en 1 000 F - taxes non comprises)
	Travaux publics	Travaux privés	
-Construction d'immeubles publics ou privés :			
a) entreprises générales	6 689 279	15 011 371	-
b) entreprises de terrassement ou de maçonnerie uniquement	2 547 848	641 720	1 718 794
-Travaux de voirie (y compris ponts et tunnels)	9 848 358	2 080 547	2 165 969
-Autres travaux de génie civil (travaux maritimes et fluviaux, ouvrages d'art, etc)	5 856 526	655 176	1 166 346
-Carrelage, mosaïque et autres revêtements de murs et de sols	69 906	564 274	344 205
-Plafonnage et pose de tous autres enduits	38 915	102 097	345 771
-Menuiserie, pose de parquets, volets	54 608	360 338	702 607
-Peinture et décoration	45 430	479 927	631 450
-Chauffage central, ventilation et tuyauterie, conditionnement d'air	598 385	951 184	582 477
-Plomberie, zinguerie et installations sanitaires	152 063	139 755	353 550
-Autres travaux de parachèvement	372 969	1 104 805	1 401 505
-Réparation, entretien	99 666	75 272	11 613
-Autres travaux	167 274	435 606	367 242
Total	26 541 226	22 662 072	9 791 534

Spécification	Valeur (1 000 F)
- Vente de matériaux provenant de démolition	6 534
- Vente de produits fabriqués par les entreprises recensées et non utilisés ou placés par celles-ci	71 847
- Vente de marchandises achetées pour être revendues telles qu'elles ont été achetées	98 398
- Valeur globale des constructions exécutées pour le compte propre des entreprises recensées en vue de la vente et qui ont été vendues dans le courant de l'année, qu'elles aient été achevées en 1967 ou antérieurement	1 211 146
- Valeur globale des constructions et de l'équipement exécutés pour l'usage propre des entreprises recensées, au moyen de leur propre main-d'oeuvre, qu'ils aient été commencés en 1967 ou antérieurement	183 179
- Indemnités reçues de compagnies d'assurance pour dommages subis par suite d'incendie, vol d'autos et accidents d'automobiles	38 259

VALEUR DES STOCKS ET DES CONSTRUCTIONS EN COURS D'EXECUTION

Spécification	Valeur comptabilisée (1 000 F)	
	au 1er janvier	au 31 décembre
A. Stocks :		
Combustibles, matériaux, éléments de construction, matières et produits de tout genre à mettre en oeuvre	1 318 951	1 753 680
B. Constructions neuves (maisons, appartements, garages, etc ...) achevées et destinées à la vente	355 217	466 437
C. Constructions en cours d'exécution pour :		
a) vente	571 032	984 107
b) usage propre et location	72 602	143 971

INVESTISSEMENTS

ENTREPRISES AYANT OCCUPE 50 PERSONNES OU PLUS

(en 1 000 F)

I. Augmentation							II. Réduction		
Machines, installations et véhicules, neufs et usagés		Construction de bâtiments et d'autres ouvrages	Achats de bâtiments et autres constructions existants et de terrains bâtis et non bâtis		Total	Investissements sociaux	Total général	Vente de terrains et cession de capitaux fixes usagés	
Total	dont véhicules pour les transports à l'extérieur		Total	dont terrains non bâtis				Total	dont terrains non bâtis
3 393 376	919 467	198 011	166 562	64 182	3 757 949	11 010	3 768 959	401 266	5 241
III. Amortissements pour l'ensemble du capital investi					IV. Financement des investissements				
Amortissements du matériel et de l'outillage		2 347 015		Financement par les ressources propres des entreprises		3 273 503			
Amortissements des bâtiments et autres constructions		83 058		Financement par des ressources autres que celles des entreprises		495 456			

REPARTITION DE CERTAINES DONNEES REPRISES CI-AVANT PAR SECTEURS D'ACTIVITE

Groupes	Personnel occupé au 30.6.1967					
	Employés			Ouvriers		
	Hommes	Femmes	Total	Hommes	Femmes	Total
Travaux routiers et construction de chemin de fer	1 250	237	1 487	16 267	28	16 295
Gros-oeuvre et génie civil	5 341	1 046	6 387	58 007	336	58 343
Parachèvement	1 048	283	1 331	8 670	87	8 757

DEPENSES DE PERSONNEL (en 1 000 F)

Spécification	Travaux routiers et construction de chemin de fer	Gros-oeuvre et génie civil	Parachèvement
Appointements	302 182	1 447 187	254 976
Salaires	1 748 096	6 295 771	976 508
Cotisations à la sécurité sociale pour :			
employés	44 249	197 881	40 068
ouvriers	690 256	2 553 385	354 189
Primes d'assurance contre les accidents de travail	117 364	472 929	58 196
Primes d'assurance contre les maladies professionnelles	171	2 068	362
Autres dépenses de personnel	116 198	400 067	60 495

INVESTISSEMENTS

(1 000 F)

Groupes	I. Augmentation					II. Réduction
	Machines, installations et véhicules neufs et usagés		Construction de bâtiments et d'autres ouvrages	Achats de bâtiments et d'autres constructions existants et de terrains bâtis et non bâtis (1)	Total général	Vente de terrains et cession de capitaux fixes et usagés
	Total	dont véhicules pour les transports à l'extérieur				
1) Entreprises de travaux routiers et construction de chemin de fer	785 166	190 218	12 005	21 280	818 451	69 348
2) Gros-oeuvre et génie civil	2 543 683	704 358	162 292	142 504	2 848 479	322 826
3) Parachèvement	64 527	24 391	23 714	13 788	102 029	9 092

Groupes	III. Amortissements pour le capital investi		IV. Financement des investissements	
	1. Du matériel et de l'outillage	2. Des bâtiments et autres constructions	1. Par les ressources propres des entreprises	2. Par des ressources autres que celles des entreprises
1) Entreprises de travaux routiers et construction de chemin de fer	606 670	15 989	649 945	168 506
2) Gros-oeuvre et génie civil	1 690 557	56 959	2 540 183	308 296
3) Parachèvement	49 788	10 110	83 375	18 654

(1) Y compris les investissements sociaux.

