

Agriculture

Statistiques agricoles

La Direction générale Statistique et Information économique propose des informations statistiques impartiales. Les informations sont diffusées conformément à la loi, notamment pour ce qui concerne leur confidentialité.

Nous classons les statistiques en huit domaines :

- Généralités
- Territoire et environnement
- Population
- Société
- Économie et finances
- Agriculture et activités assimilées
- Industrie
- Services, commerce et transports

Tous droits de traduction, d'adaptation, de reproduction par tous procédés, y compris la photographie et le microfilm sont soumis à autorisation préalable de la Direction générale Statistique et Information économique. Toutefois, la citation de courts extraits, à titre explicatif ou justificatif, dans un article, un compte-rendu ou un livre, est autorisée moyennant indication claire et précise de la source.

Éditeur responsable : N. Demeester

© 2006, **SPF ECONOMIE**

DIRECTION GENERALE STATISTIQUE ET INFORMATION ECONOMIQUE | éditeur

B-1000 Bruxelles – 44 rue de Louvain

Statistiques agricoles

Publication trimestrielle n° 1

Sommaire

Graphiques et carte

Graphiques	2
Carte des régions agricoles	4

A) Produits végétaux

I. Estimation de la production des cultures agricoles : année de récolte 2005

<i>Introduction</i>	7
a. Rendements moyens des cultures agricoles (en 100 kg à l'ha) estimés au niveau de la Belgique au cours des années de récolte de 2001 à 2005	8
b. Production des cultures agricoles (en tonnes) estimée au niveau de la Belgique au cours des années de récolte de 2001 à 2005	10
c. Estimation définitive de la production des cultures agricoles pour l'année de récolte 2005 :	
- Niveau Belgique.....	12
- Niveau région.....	14
- Niveau province	16
- Niveau région agricole	24

B) Produits animaux

I. Activité dans l'industrie laitière

Années 1999 à 2005

Mois de janvier 2005 à février 2006

1. Quantités collectées de lait et de crème + importation	36
2. Quantités de lait et de crème préparées (1000 l) et stocks de fin de période	39
3. Quantités de lait ristournées aux producteurs (1000 l)	40
4. Fabrication de produits dérivés : quantités produites et stocks de fin de période (1000 kg)	42

II. Animaux abattus : nombre et poids

Années 2002 à 2005 (données par trimestre pour la dernière année)

Résultats pour la Belgique, les régions et les provinces

1. Ensemble des abattages	56
2. Abattages dans les abattoirs publics	62
3. Abattages dans les abattoirs privés	68
4. Abattages de nécessité	74
5. Saisies	80

III. Pêche maritime : prises belges débarquées en Belgique – 2005

1. Répartition des arrivages de poissons, en quantité et valeur, d'après les différents champs de pêche :	
- Années 1999 à 2005	88
- Mois de janvier 2004 à décembre 2005	88
2. Répartition des arrivages de poissons, en quantité et valeur, d'après les différentes sortes de poissons :	
- mois de janvier 2004 à décembre 2005	90
3. Répartition des arrivages diverses espèces de poissons, en quantité et valeur, d'après les ports de débarquement :	
- Mois de janvier 2005 à décembre 2005	96
4. Répartition des arrivages de poissons, en quantité et valeur, d'après les champs de pêche et les ports de débarquements :	
- Mois de janvier 2005 à décembre 2005	108
5. Indices des quantités, des prix et des valeurs des produits de la pêche :	
- Années 2000 à 2005	114
- Mois de janvier 2005 à décembre 2005	114
6. Activité de la flotte de pêche :	
- Années 1997 à 2005	115
- Mois de janvier 2005 à décembre 2005	115
7. Importance et activité de la flotte de pêche par classe de bateaux :	
- Mois de janvier 2005 à décembre 2005	116
8. Répartition des arrivages de poissons, en quantité et valeur, d'après les classes de bateaux et de ports de débarquement :	
- Mois de janvier 2005 à décembre 2005	122

IV. Pêche maritime : prises belges débarquées à l'étranger - 2005

1. Répartition des arrivages de poissons, en quantité et valeur, d'après les différents champs de pêche :	
- Années 1999 à 2005	130
- Mois de janvier 2004 à décembre 2005	130
2. Répartition des arrivages de poissons, en quantité et valeur, d'après les différentes sortes de poissons :	
- Années 2004 à 2005	131
- Mois de janvier 2004 à décembre 2005	131
3. Importance et activité de la flotte de pêche :	
- Années 1999 à 2005	138
- Mois de janvier 2004 à décembre 2004	138
4. Importance et activité de la flotte de pêche par classe de bateaux :	
- Mois de janvier 2005 à décembre 2005	139

V. Pêche maritime : année 2005

1. Répartition des arrivages des diverses espèces de poissons, en quantité et valeur, d'après les ports de pêche (prises belges débarquées en Belgique)	146
2. Répartition des arrivages des diverses espèces de poissons, en quantité et valeur, d'après les différents champs de pêche (prises belges débarquées en Belgique).....	147
3. Répartition des arrivages des diverses espèces de poissons, en quantité et valeur, d'après les différents champs de pêche (prises belges débarquées à l'étranger).....	151
4. Répartition des arrivages des diverses espèces de poissons, en quantité et valeur, d'après le lieu de débarquement.....	154
5. Importance et activité de la flotte de pêche.....	155
6. Répartition des bateaux d'après le port d'attache et de tonnage brut (situation au 31 décembre).....	155
7. Prix mensuel par kg pour les principales espèces de poissons au cours de l'année 2005.....	156

C) Autres

I. Indices des prix (base 2000 = 100)

Années 2003 à 2005

Mois de janvier 2005 à mars 2006

Indices des prix à la production des produits agricoles et horticoles	158
---	-----

II. Estimation des comptes économiques agricoles

<i>Années 1990 à 2005</i>	164
---------------------------------	-----

III. Bilans d'approvisionnement

Années 2000 à 2005

1. Riz (tonnes).....	170
----------------------	-----

IV. Fermages

1. Evolution du montant des fermages au cours de la période 1995 – 2005 au niveau de la Belgique	172
2. Montant des fermages pour les régions flamande et wallonne, par province et région agricole – 2005.....	172

Signes conventionnels

Chiffres confidentiels	..
0 ou inférieur à la moitié de l'unité utilisée	-
Chiffres provisoires	(*)
La virgule est employée pour séparer les unités décimales	,

Graphiques et carte

I. - GRAPHIQUES

1. Indices des prix agricoles (base 2000 = 100).

Evolution mensuelle de :

- l'indice global des prix reçus par les agriculteurs et horticulteurs
- l'indice global des prix d'achat des moyens de production en agriculture et horticulture

2. Indices de la pêche maritime (base 1990 = 100 - prises belges débarquées en Belgique).

Evolution mensuelle de :

- l'indice global des quantités pêchées de poissons
- l'indice global des prix de l'ensemble des produits de la pêche
- l'indice global des valeurs de l'ensemble des produits de la pêche

3. Pêche maritime : arrivages de poissons (prises belges débarquées en Belgique).

Evolution mensuelle de :

- l'arrivage de poissons en quantité
- l'arrivage de poissons en valeur

4. Importance du cheptel porcin.

4 enquêtes par an :

- 1er mai (recensement)
- 15 novembre (sondage)

Evolution du nombre de porcs et du nombre de truies

5. Animaux abattus.

Evolution trimestrielle du :

- nombre de porcs abattus
- nombre d'abattages effectués parmi le gros bétail (boeuf, taureaux, vaches et génisses)
- nombre de veaux abattus
- nombre de chevaux abattus

6. Activité dans l'industrie laitière.

Evolution mensuelle des :

- quantités collectées de lait
- quantités produites de beurre (beurre de laiterie qualité extra, 2e et 3e catégorie)
- quantités produites de fromage (non compris le fromage fondu, mais y compris les fromages non affinés)

I. Indices des prix agricoles (2000=100)

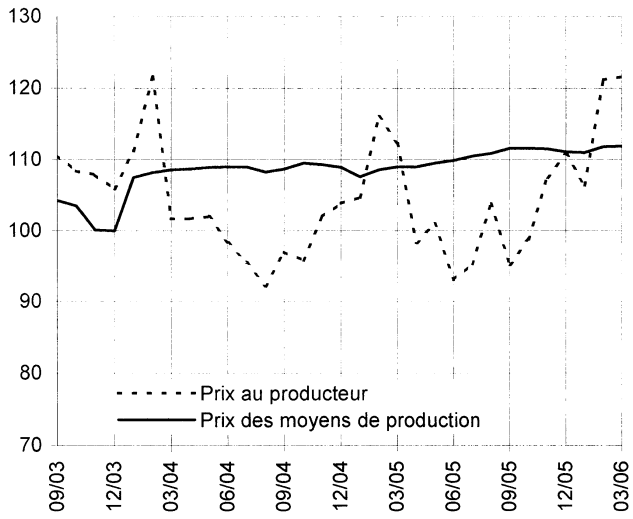

IV. Importance du cheptel porcin

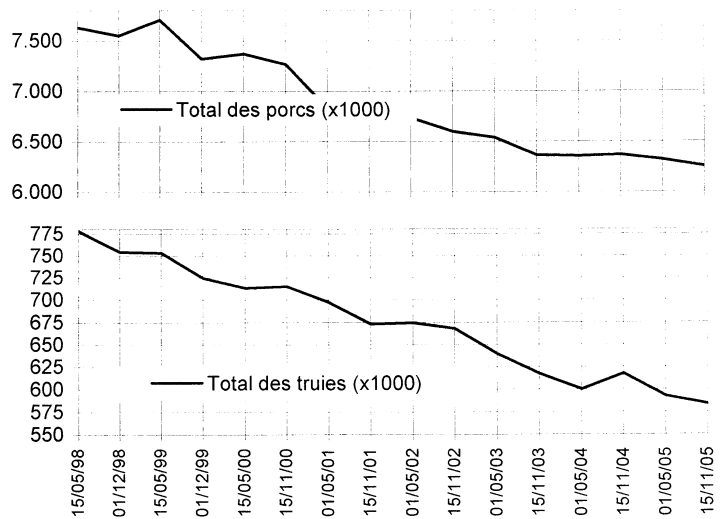

II. Indices de la pêche maritime (1990=100)

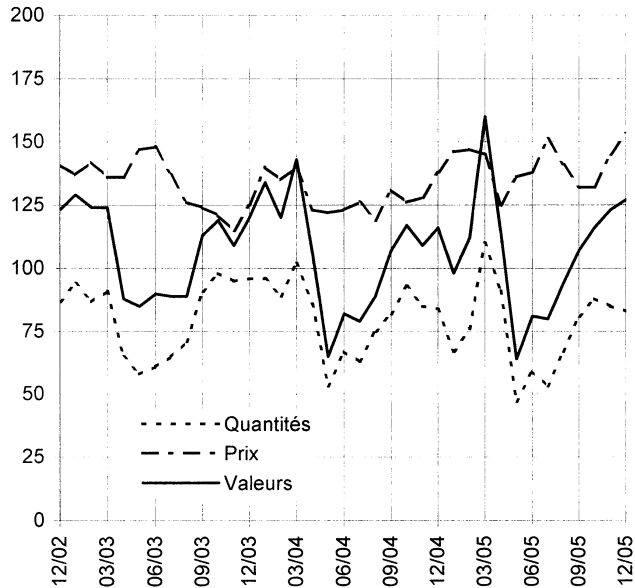

V. Nombre d'animaux abattus par trimestre

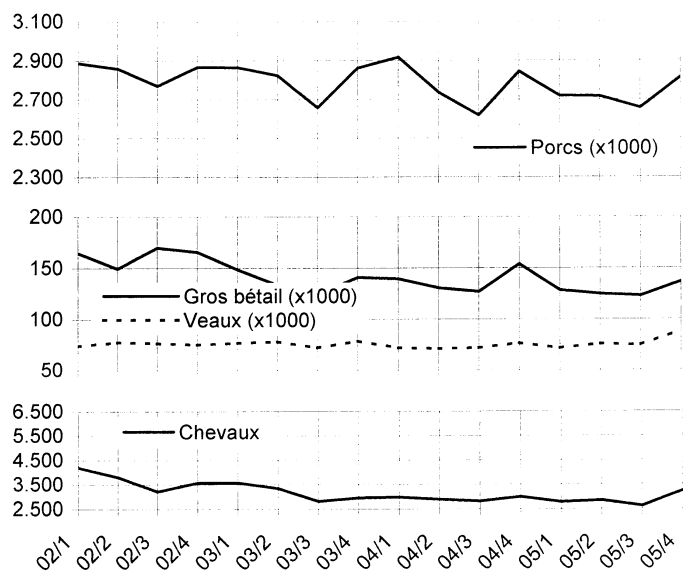

III. Pêche maritime - Arrivages

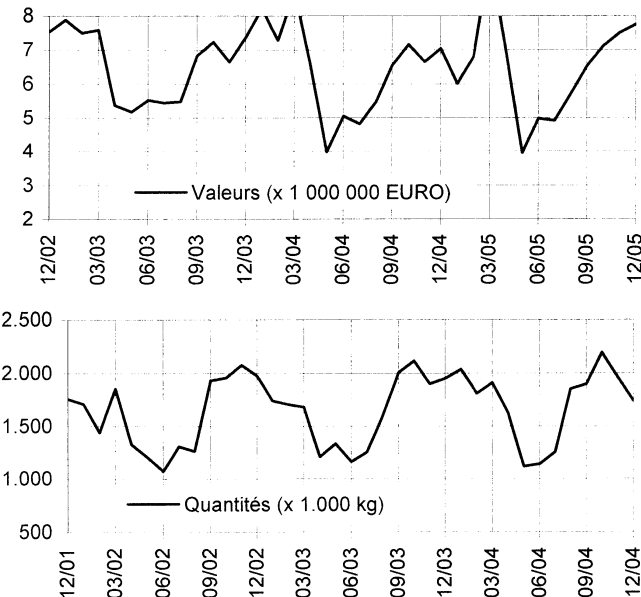

VI. Activité dans l'industrie laitière

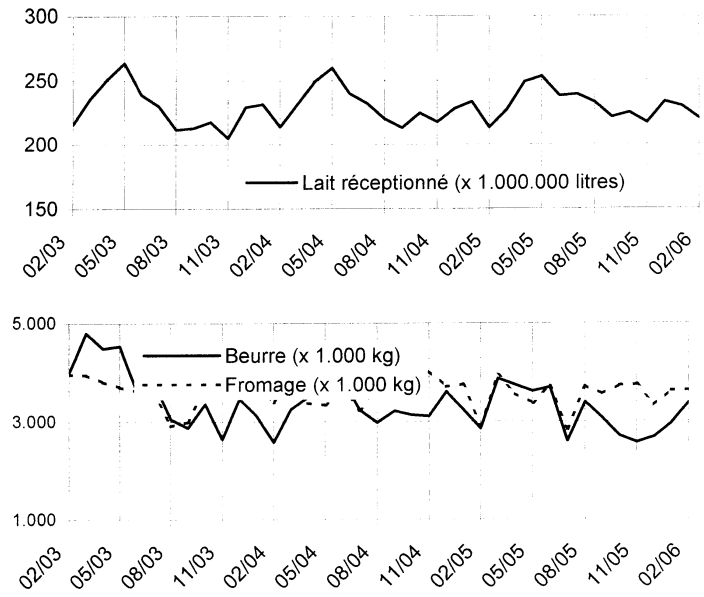

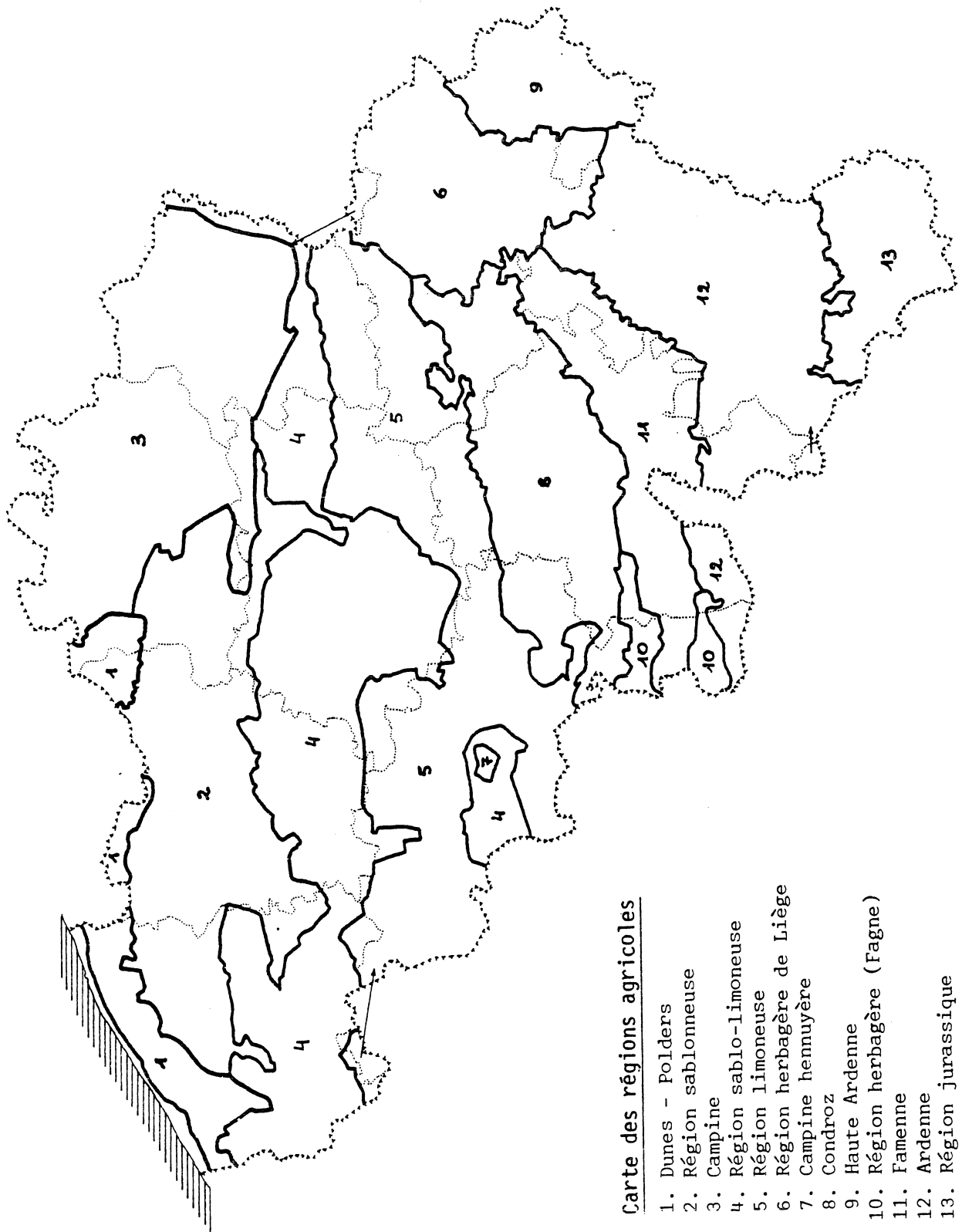

Carte des régions agricoles

- 1. Dunes - Polders
- 2. Région sablonneuse
- 3. Campine
- 4. Région sablo-limoneuse
- 5. Région limoneuse
- 6. Région herbagère de Liège
- 7. Campine hennuyère
- 8. Condroz
- 9. Haute Ardenne
- 10. Région herbagère (Fagne)
- 11. Famenne
- 12. Ardenne
- 13. Région jurassique

Produits végétaux

Estimation de la production des cultures agricoles

Année de récolte 2005

ESTIMATION DE LA PRODUCTION DES CULTURES AGRICOLES

Année de récolte 2005

La Direction générale de la Statistique et de l'Information économique réalise des estimations de récolte pour les principales cultures et les fourrages en s'intéressant aux deux composantes de la production : superficie cultivée et rendement.

Les superficies cultivées proviennent du recensement agricole qui a lieu chaque année au mois de mai. Les superficies des différentes cultures sont recensées chez toutes les personnes exerçant la profession d'agriculteur, d'éleveur ou d'horticulteur à titre principal et chez celles exerçant l'agriculture, l'élevage ou l'horticulture à titre de profession accessoire mais vendant des produits de leur exploitation.

Dans une première phase, on établit des **estimations provisoires des rendements**. Elles sont basées sur des observations effectuées sur presque tout le territoire belge, divisé à cet effet en 58 zones d'observation. Une cinquantaine de correspondants agricoles supervisés par dix ingénieurs agronomes de l'Etat effectuent un nombre limité d'observations durant le mois d'août. Combinées avec les résultats provisoires du recensement agricole de mai pour les superficies cultivées, elles permettent de calculer une **estimation provisoire de la production des cultures au niveau du Royaume**.

La seconde phase fournit les **estimations définitives des rendements** pour les mêmes cultures agricoles. Ces estimations sont réalisées à partir des informations récoltées par les correspondants agricoles, dans le courant du mois de décembre, auprès d'un échantillon de 1.500 agriculteurs. Combinées avec les résultats définitifs du recensement agricole de mai pour les superficies cultivées, elles permettent de calculer une **estimation définitive de la production des cultures au niveau du Royaume, des régions, des provinces et des régions agricoles**.

Les superficies utilisées pour calculer les productions sont les superficies emblavées, qu'elles aient été récoltées ou non. Les superficies qui n'ont pas été récoltées sont prises en considération lors du calcul des rendements moyens.

Pour les prairies, on s'intéresse uniquement à la production d'herbe fauchée. Comme lors du recensement agricole de mai, les agriculteurs ne peuvent pas dire avec certitude quelles seront les superficies qui seront fauchées durant la saison culturale, une estimation des superficies fauchées est réalisée. Cette estimation est réalisée au départ des superficies recensées lors du recensement agricole de mai et des superficies fauchées qui sont renseignées lors de l'enquête sur les rendements de décembre.

Les résultats portant sur de petites superficies sont à considérer avec une certaine prudence car ils sont fondés sur un nombre limité d'observations.

Les tableaux présentés ci-après donnent le détail de la production de l'année de récolte 2005 pour le Royaume, les régions, les provinces et les régions agricoles. Ils sont précédés de tableaux traitant de l'évolution, au niveau du Royaume, des rendements et de la production au cours des années de récolte 2001 à 2005.

**A. RENDEMENTS MOYENS DES CULTURES AGRICOLES (en 100 kg à l'ha) ESTIMES
AU NIVEAU DE LA BELGIQUE AU COURS DES ANNEES DE RECOLTE 2001 à 2005**

Cultures	Nature de la récolte	Année de récolte				
		2001	2002	2003	2004	2005
1. Céréales pour le grain						
Froment d'hiver	grain	82,7	84,0	86,6	91,2	85,5
	paille	36,2	42,5	44,2	42,2	41,0
Froment de printemps	grain	51,9	58,4	64,7	64,0	56,0
	paille	26,3	31,7	38,1	31,2	30,1
Epeautre	grain	59,6	63,9	64,9	68,3	64,3
	paille	39,3	42,5	42,9	41,2	40,6
Seigle (<i>y c. méteil</i>)	grain	38,1	41,2	47,5	43,8	44,1
	paille	32,9	37,5	42,9	36,8	41,2
Orge de brasserie	grain	53,5	54,2	65,1	65,9	64,0
	paille	21,9	26,4	27,6	32,5	29,0
Orge d'hiver	grain	81,2	80,1	69,0	83,4	80,2
	paille	33,3	37,0	32,8	36,4	36,3
Orge de printemps	grain	45,6	47,5	57,4	53,7	49,9
	paille	21,9	25,1	29,8	27,6	25,6
Avoine (<i>y c. mélanges de céréales d'été</i>)	grain	50,0	55,2	59,9	55,0	51,4
	paille	29,1	35,0	36,7	32,8	30,9
Triticale	grain	58,6	66,1	64,5	70,0	65,3
	paille	39,7	42,4	44,7	46,5	45,1
Maïs grain récolté à l'état humide (CCM)	grain	118,8	115,2	109,7	126,1	122,2
Maïs grain récolté à l'état sec	grain	107,5	108,0	99,7	117,8	111,0
Autres céréales	grain	30,3	33,9	56,9	53,7	40,4
2. Cultures industrielles						
Plants de pommes de terre	tubercules	238,9	240,7	266,1	253,3	238,1
Pommes de terre hâtives	tubercules	366,1	425,8	399,3	422,8	361,2
Pommes de terre de conservation - Bintje	tubercules	430,9	496,2	435,1	505,5	451,5
Pommes de terre de conservation - autres variétés	tubercules	423,3	487,0	446,6	518,1	451,4
Betteraves sucrières	racines	587,5	677,7	707,4	708,3	699,6
Chicorée pour l'inuline	racines	359,2	456,0	438,2	471,1	450,8
Chicorée (café)	racines	352,1	401,0	447,5	458,1	427,3
Lin	paille	25,6	66,4	66,5	60,1	53,3
	graine	6,8	8,7	8,5	7,2	7,5
Colza	grain	36,4	35,9	36,1	41,2	42,6
Navette	grain	-	-	14,7	-	-
Tabac	feuilles séchées	35,5	31,1	34,6	32,5	23,9
Houblon	cônes secs	18,2	19,4	20,0	18,1	19,2
Haricots verts de conserve	gousses fraîches	126,3	122,1	101,0	129,3	118,0
Pois verts de conserve	grain frais	65,9	72,2	78,1	79,0	63,8

**A. RENDEMENTS MOYENS DES CULTURES AGRICOLES (en 100 kg à l'ha) ESTIMES
AU NIVEAU DE LA BELGIQUE AU COURS DES ANNEES DE RECOLTE 2001 à 2005**

Cultures	Nature de la récolte	Année de récolte				
		2001	2002	2003	2004	2005
3. Cultures fourragères						
Betteraves fourragères	racines	916,2	983,7	986,5	1024,7	991,2
Maïs fourrage - plante entière	masse verte	469,7	483,1	483,8	499,1	484,5
Maïs - épi broyé (MKS)	épi	127,2	115,0	101,0	132,8	141,0
Pois protéagineux	grain	42,5	36,7	49,6	36,6	34,2
Haricots secs	grain	22,7	24,2	23,6	35,3	33,1
Féveroles et fèves	grain	31,2	46,0	42,4	48,3	33,8
4. Prairies						
Prairies temporaires fauchées (ensemble des coupes)	matière sèche	82,2	80,8	72,6	74,9	81,3
Prairies permanentes fauchées (ensemble des coupes)	matière sèche	59,5	63,0	53,8	58,0	68,4

**B. PRODUCTION DES CULTURES AGRICOLES (en tonnes) ESTIMÉE
AU NIVEAU DE LA BELGIQUE AU COURS DES ANNEES DE RECOLTE 2001 à 2005**

Cultures	Nature de la récolte	Années de récolte				
		2001	2002	2003	2004	2005
1. Céréales pour le grain						
Froment d'hiver	grain	1 374 955	1 603 111	1 592 222	1 827 709	1 722 280
	paille	602 498	811 415	812 681	846 367	825 759
Froment de printemps	grain	36 125	20 623	48 142	16 034	15 272
	paille	18 341	11 204	28 348	7 809	8 221
Epeautre	grain	46 316	51 326	52 569	69 434	61 791
	paille	30 569	34 091	34 727	41 930	39 031
Seigle (<i>y c. méteil</i>)	grain	2 896	2 776	2 991	3 169	2 326
	paille	2 501	2 529	2 701	2 667	2 172
Orge de brasserie	grain	25 346	10 465	19 662	13 881	15 644
	paille	10 366	5 107	8 350	6 847	7 081
Orge d'hiver	grain	296 857	309 316	204 701	264 924	261 563
	paille	121 777	142 845	97 414	115 839	118 265
Orge de printemps	grain	46 473	22 950	46 494	25 972	24 440
	paille	22 323	12 109	24 119	13 366	12 525
Avoine (<i>y c. mélanges de céréales d'été</i>)	grain	33 983	35 962	42 097	31 273	29 194
	paille	19 786	22 764	25 791	18 683	17 558
Triticale	grain	32 825	50 375	46 840	56 600	48 823
	paille	22 243	32 307	32 488	37 573	33 706
Maïs grain récolté à l'état humide (<i>CCM</i>)	grain	260 373	304 236	319 367	352 843	347 721
Maïs grain récolté à l'état sec	grain	200 501	226 426	235 376	284 964	286 367
Autres céréales	grain	1 897	1 736	3 098	4 212	2 087
2. Cultures industrielles						
Plants de pommes de terre	tubercules	44 259	53 322	56 765	62 997	58 381
Pommes de terre hâtives	tubercules	391 689	502 239	425 489	513 175	396 736
Pommes de terre de conservation - Bintje	tubercules	1 612 390	1 673 280	1 410 057	1 856 301	1 697 456
Pommes de terre de conservation - autres variétés	tubercules	515 927	680 197	629 784	797 149	628 292
Betteraves sucrières	racines	5 613 923	6 537 084	6 449 682	6 215 850	5 983 173
Chicorée pour l'inuline	racines	524 775	594 743	678 592	751 088	694 267
Chicorée (café)	racines	22 745	12 111	13 918	13 285	10 554
Lin	paille	45 288	108 017	134 605	123 414	102 774
	graine	11 927	14 091	17 141	14 789	14 430
Colza	grain	18 446	18 304	16 768	22 895	24 000
Navette	grain	-	-	28	-	-
Tabac	feuilles					
	séchées	1 350	1 184	1 300	1 221	777
Houblon	cônes secs	469	494	451	395	376
Haricots verts de conserve	gousses					
	fraîches	67 545	63 298	61 580	77 104	71 578
Pois verts de conserve	grain frais	61 434	70 718	79 930	72 912	59 832

**B. PRODUCTION DES CULTURES AGRICOLES (en tonnes) ESTIMEE
AU NIVEAU DE LA BELGIQUE AU COURS DES ANNEES DE RECOLTE 2001 à 2005**

Cultures	Nature de la récolte					
		2001	2002	2003	2004	2005
3. Cultures fourragères						
Betteraves fourragères	racines	670 224	546 990	484 594	423 930	371 694
Maïs fourrage - plante entière	masse verte	7 325 302	7 866 852	7 877 719	8 003 194	7 666 801
Maïs - épi broyé (MKS)	épi	104 048	194 299	79 073	87 460	78 752
Pois protéagineux	grain	5 886	6 101	4 892	6 150	4 582
Haricots secs	grain	830	234	431	723	496
Féveroles et fèves	grain	1 189	1 608	1 448	1 859	2 225
4. Prairies						
Prairies temporaires fauchées (ensemble des coupes)	matière sèche	674 115	575 678	458 514	519 570	641 436
Prairies permanentes fauchées (ensemble des coupes)	matière sèche	1 680 104	1 299 498	1 358 478	1 071 553	1 377 420

**C. ESTIMATION DEFINITIVE DE LA PRODUCTION DES CULTURES AGRICOLES
POUR L'ANNEE DE RECOLTE 2005**

1. NIVEAU BELGIQUE

Cultures	Nature de la récolte	Superficie ha	Rendement 100 kg à l'ha	Production en tonnes
1. Céréales pour le grain				
Froment d'hiver	grain	201 481	85,5	1 722 280
	paille		41,0	825 759
Froment de printemps	grain	2 727	56,0	15 272
	paille		30,1	8 221
Epeautre	grain	9 603	64,3	61 791
	paille		40,6	39 031
Seigle (<i>y c. méteil</i>)	grain	527	44,1	2 326
	paille		41,2	2 172
Orge de brasserie	grain	2 445	64,0	15 644
	paille		29,0	7 081
Orge d'hiver	grain	32 618	80,2	261 563
	paille		36,3	118 265
Orge de printemps	grain	4 902	49,9	24 440
	paille		25,6	12 525
Avoine (<i>y c. mélanges de céréales d'été</i>)	grain	5 675	51,4	29 194
	paille		30,9	17 558
Triticale	grain	7 480	65,3	48 823
	paille		45,1	33 706
Mais grain récolté à l'état humide (<i>CCM</i>)	grain	28 462	122,2	347 721
Mais grain récolté à l'état sec	grain	25 793	111,0	286 367
Autres céréales	grain	516	40,4	2 087
2. Cultures industrielles				
Plants de pommes de terre	tubercules	2 452	238,1	58 381
Pommes de terre hâtives	tubercules	10 985	361,2	396 736
Pommes de terre de conservation - Bintje	tubercules	37 598	451,5	1 697 456
Pommes de terre de conservation - autres variétés	tubercules	13 918	451,4	628 292
Betteraves sucrières	racines	85 527	699,6	5 983 173
Chicorée pour l'inuline	racines	15 402	450,8	694 267
Chicorée (café)	racines	247	427,3	10 554
Lin	paille	19 288	53,3	102 774
	grain		7,5	14 430
Colza	grain	5 636	42,6	24 000
Navette	grain	10	-	-
Tabac	feuilles	325	23,9	777
	séchées			
Houblon	cônes secs	196	19,2	376
Haricots verts de conserve	gousses	6 068	118,0	71 578
	fraîches			
Pois verts de conserve	grain frais	9 374	63,8	59 832

**C. ESTIMATION DEFINITIVE DE LA PRODUCTION DES CULTURES AGRICOLES
POUR L'ANNEE DE RECOLTE 2005**

1. NIVEAU BELGIQUE (suite)

Cultures	Nature de la récolte	Superficie ha	Rendement 100 kg à l'ha	Production en tonnes
3. Cultures fourragères				
Betteraves fourragères	racines	3 750	991,2	3 716 94
Maïs fourrage - plante entière	masse verte	158 241	484,5	7 666 801
Maïs - épi broyé (MKS)	épi	5 584	141,0	78 752
Pois protéagineux	grain	1 338	34,2	4 582
Haricots secs	grain	150	33,1	496
Féveroles et fèves	grain	658	33,8	2 225
4. Prairies				
Prairies temporaires fauchées (ensemble des coupes)	matière sèche	78 919	81,3	6 414 36
Prairies permanentes fauchées (ensemble des coupes)	matière sèche	201 282	68,4	13 774 20

**C. ESTIMATION DEFINITIVE DE LA PRODUCTION DES CULTURES AGRICOLES
POUR L'ANNEE DE RECOLTE 2005**

2. NIVEAU REGION

Cultures	Nature de la récolte	REGION FLAMANDE			REGION WALLONNE			REGION BRUXELLES-CAPITALE		
		Superficie ha	Rendement 100 kg à l'ha	Production en tonnes	Superficie ha	Rendement 100 kg à l'ha	Production en tonnes	Superficie ha	Rendement 100 kg à l'ha	Production en tonnes
1. Céréales pour le grain										
Froment d'hiver	grain	71 528	86,1	616 160	129 897	85,1	1 105 639	56	85,9	481
	paille		42,4	303 402		40,2	522 138		39,3	220
Froment de printemps	grain	1 565	56,3	8 814	1 162	55,6	6 458	-	-	-
	paille		31,5	4 925		28,4	3 296		-	-
Epeautre	grain	251	67,5	1 694	9 343	64,3	60 039	8	72,5	58
	paille		40,3	1 012		40,7	37 983		45,0	36
Seigle (<i>y c. méteil</i>)	grain	408	44,5	1 817	118	43,1	509	-	-	-
	paille		41,5	1 693		40,6	479		-	-
Orge de brasserie	grain	122	68,9	841	2 323	63,7	14 804	-	-	-
	paille		26,6	325		29,1	6 756		-	-
Orge d'hiver	grain	9 225	77,4	71 380	23 382	81,3	190 104	10	79,0	79
	paille		36,5	33 708		36,1	84 522		36,0	36
Orge de printemps	grain	1 714	50,8	8 712	3 188	49,3	15 727	-	-	-
	paille		26,0	4 452		25,3	8 073		-	-
Avoine (<i>y c. mélanges de céréales d'été</i>)	grain	1 204	53,4	6 432	4 463	50,9	22 709	9	57,8	52
	paille		32,7	3 932		30,5	13 594		35,6	32
Triticale	grain	5 306	67,8	35 961	2 175	59,1	12 862	-	-	-
	paille		46,7	24 799		41,0	8 907		-	-
Maïs grain récolté à l'état humide (<i>CCM</i>)	grain	26 937	122,3	329 445	1 519	119,8	18 191	7	121,4	85
Maïs grain récolté à l'état sec	grain	24 635	111,2	273 875	1 150	107,8	12 399	8	115,0	92
Autres céréales	grain	74	38,0	281	442	40,9	1 806	-	-	-
2. Cultures industrielles										
Plants de pommes de terre	tubercules	1 258	229,6	28 879	1 194	247,1	29 503	-	-	-
Pommes de terre hâtives	tubercules	9 410	364,9	343 346	1 574	339,2	53 390	-	-	-
Pommes de terre de conservation - Bintje	tubercules	21 504	451,9	971 682	16 080	450,9	725 114	14	471,4	660
Pommes de terre de conservation - autres variétés	tubercules	8 046	450,6	362 528	5 864	452,6	265 405	8	450,0	360
Betteraves sucrières	racines	32 747	680,8	2 229 421	52 765	711,2	3 752 728	15	682,0	1 023
Chicorée pour l'inuline	racines	2 671	481,8	128 702	12 731	444,2	565 564	-	-	-
Chicorée (café)	racines	100	420,9	4 209	148	428,7	6 345	-	-	-
Lin	paille	6 735	55,2	37 157	12 553	52,3	65 617	-	-	-
	grain		7,1	4 785		7,7	9 645		-	-
Colza	grain	141	37,1	523	5 495	42,7	23 477	-	-	-
Navette	grain	-	-	-	10	-	-	-	-	-
Tabac	feuilles séchées	301	23,9	718	24	24,6	59	-	-	-
Houblon	cônes secs	187	19,2	359	9	18,9	17	-	-	-
Haricots verts de conserve	gousses fraîches	3 956	118,7	46 959	2 112	116,6	24 619	-	-	-
Pois verts de conserve	grain frais	2 969	68,5	20 335	6 404	61,7	39 498	-	-	-

**C. ESTIMATION DEFINITIVE DE LA PRODUCTION DES CULTURES AGRICOLES
POUR L'ANNEE DE RECOLTE 2005**

2. NIVEAU REGION (suite)

Cultures	Nature de la récolte	REGION FLAMANDE			REGION WALLONNE			REGION BRUXELLES-CAPITALE		
		Superficie ha	Ren- dement 100 kg à l'ha	Production en tonnes	Superficie ha	Ren- dement 100 kg à l'ha	Production en tonnes	Superficie ha	Ren- dement 100 kg à l'ha	Production en tonnes
3. Cultures fourragères										
Betteraves fourragères	racines	2 985	1000,1	298 537	763	955,8	72 931	2	1130,0	226
Mais fourrage - plante entière	masse verte	106 331	489,8	5 208 103	51 878	473,6	2 456 985	32	535,6	1 714
Mais - épi broyé (MKS)	épi	4 630	144,6	66 927	939	123,7	11 612	15	142,0	213
Pois protéagineux	grain	415	29,6	1 230	923	36,3	3 353	-	-	-
Haricots secs	grain	142	31,3	445	8	63,8	51	-	-	-
Féveroles et fèves	grain	69	36,1	249	589	33,5	1 976	-	-	-
4. Prairies										
Prairies temporaires fauchées (ensemble des coupes)	matière sèche	51 450	74,0	380 570	27 469	95,0	260 866	-	-	-
Prairies permanentes fauchées (ensemble des coupes)	matière sèche	66 839	61,4	410 068	134 400	72,0	967 143	43	48,6	209

**C. ESTIMATION DEFINITIVE DE LA PRODUCTION DES CULTURES AGRICOLES
POUR L'ANNEE DE RECOLTE 2005**

3. NIVEAU PROVINCE

Cultures	Nature de la récolte	ANVERS			LIMBOURG			FLANDRE ORIENTALE		
		Superficie ha	Rendement 100 kg à l'ha	Production en tonnes	Superficie ha	Rendement 100 kg à l'ha	Production en tonnes	Superficie ha	Rendement 100 kg à l'ha	Production en tonnes
1. Céréales pour le grain										
Froment d'hiver	grain	1 474	75,5	11 130	8 997	89,1	80 201	12 971	88,9	115 363
	paille		34,9	5 142		43,5	39 121		47,2	61 219
Froment de printemps	grain	117	46,2	541	196	49,7	975	537	63,0	3 382
	paille		27,2	318		24,8	487		34,5	1 852
Epeautre	grain	20	34,5	69	33	72,7	240	71	60,7	431
	paille		19,5	39		46,1	152		49,9	354
Seigle (<i>y c. méteil</i>)	grain	91	46,6	424	157	33,7	529	121	54,5	660
	paille		37,7	343		32,3	507		52,9	640
Orge de brasserie	grain	2	65,0	13	38	69,7	265	22	71,8	158
	paille		35,0	7		18,7	71		33,2	73
Orge d'hiver	grain	155	50,2	778	2 092	80,0	16 731	1 294	72,8	9 415
	paille		26,0	403		39,7	8 309		40,9	5 287
Orge de printemps	grain	190	39,2	744	324	44,6	1 445	615	52,4	3 223
	paille		23,5	446		25,8	837		29,4	1 811
Avoine (<i>y c. mélanges de céréales d'été</i>)	grain	89	35,6	317	164	31,4	515	218	65,9	1 437
	paille		19,6	174		28,1	461		35,7	778
Triticale	grain	789	62,0	4 889	866	48,9	4 237	2 047	71,0	14 527
	paille		42,4	3 346		39,7	3 440		48,1	9 856
Maïs grain récolté à l'état humide (CCM)	grain	4 465	124,0	55 355	2 618	115,7	30 279	8 745	125,8	109 996
Maïs grain récolté à l'état sec	grain	3 604	107,8	38 835	4 450	105,3	46 842	6 280	119,1	74 772
Autres céréales	grain	13	32,3	42	30	26,3	79	17	52,4	89
2. Cultures industrielles										
Plants de pommes de terre	tubercules	30	396,7	1 190	54	247,8	1 338	209	223,9	4 680
Pommes de terre hâtives	tubercules	424	417,5	17 702	197	422,5	8 324	1 889	428,4	80 933
Pommes de terre de conservation - Bintje	tubercules	912	470,2	42 878	731	503,5	36 806	6 352	486,4	308 972
Pommes de terre de conservation - autres variétés	tubercules	1 085	480,8	52 172	1 164	497,3	57 883	1 481	447,8	66 325
Betteraves sucrières	racines	825	626,6	51 691	5 756	731,8	421 229	5 900	699,4	412 634
Chicorée pour l'inuline	racines	46	430,4	1 980	1 431	501,3	71 734	236	482,0	11 376
Chicorée (café)	racines	-	-	-	9	445,6	401	14	430,7	603
Lin	paille	12	55,0	66	1 020	61,4	6 267	1 045	60,9	6 365
	grain		7,5	9		9,4	957		7,8	820
Colza	grain	4	37,5	15	6	48,3	29	14	35,0	49
Navette	grain	-	-	-	-	-	-	-	-	-
Tabac	feuilles séchées	-	-	-	-	-	-	5	26,0	13
Houblon	cônes secs	-	-	-	-	-	-	13	19,2	25
Haricots verts de conserve	gousses fraîches	143	113,7	1 626	584	124,7	7 281	282	125,1	3 528
Pois verts de conserve	grain frais	145	62,6	908	569	54,4	3 093	747	86,7	6 478

**C. ESTIMATION DEFINITIVE DE LA PRODUCTION DES CULTURES AGRICOLES
POUR L'ANNEE DE RECOLTE 2005**

3. NIVEAU PROVINCE (suite)

Cultures	Nature de la récolte	ANVERS			LIMBOURG			FLANDRE ORIENTALE		
		Superficie ha	Rendement 100 kg à l'ha	Production en tonnes	Superficie ha	Rendement 100 kg à l'ha	Production en tonnes	Superficie ha	Rendement 100 kg à l'ha	Production en tonnes
3. Cultures fourragères										
Betteraves fourragères	racines	360	1002,2	36 079	195	1040,0	20 280	1 043	1023,1	106 705
Maïs fourrage - plante entière	masse verte	24 285	481,8	1 170 066	13 380	454,6	608 291	30 847	511,1	1 576 444
Maïs - épi broyé (MKS)	épi	832	180,6	15 023	774	158,6	12 279	1 347	121,5	16 366
Pois protéagineux	grain	21	31,0	65	105	32,4	340	84	17,7	149
Haricots secs	grain	22	38,2	84	11	50,0	55	72	31,0	223
Féveroles et fèves	grain	0	7,7	0	2	35,0	7	13	21,5	28
4. Prairies										
Prairies temporaires fauchées (ensemble des coupes)	matière sèche	19 038	92,1	175 358	7 680	69,8	53 627	9 702	69,2	67 162
Prairies permanentes fauchées (ensemble des coupes)	matière sèche	13 744	71,1	97 672	8 269	45,8	37 880	18 425	79,1	145 765

**C. ESTIMATION DEFINITIVE DE LA PRODUCTION DES CULTURES AGRICOLES
POUR L'ANNEE DE RECOLTE 2005**

3. NIVEAU PROVINCE (suite)

Cultures	Nature de la récolte	BRABANT FLAMAND			FLANDRE OCCIDENTALE		
		Superficie ha	Rendement 100 kg à l'ha	Production en tonnes	Superficie ha	Rendement 100 kg à l'ha	Production en tonnes
1. Céréales pour le grain							
Froment d'hiver	grain	18 413	83,2	153 281	29 673	86,3	256 187
	paille		41,9	77 071		40,7	120 850
Froment de printemps	grain	476	52,1	2 479	239	60,1	1 437
	paille		31,2	1 483		32,8	785
Epeautre	grain	86	77,9	670	43	66,0	284
	paille		43,8	377		20,9	90
Seigle (<i>y.c. méteil</i>)	grain	20	49,0	98	20	53,0	106
	paille		49,5	99		52,5	105
Orge de brasserie	grain	36	69,7	251	24	64,2	154
	paille		30,6	110		26,7	64
Orge d'hiver	grain	4 608	77,7	35 803	1 077	80,3	8 652
	paille		35,0	16 142		33,1	3 566
Orge de printemps	grain	367	55,6	2 041	218	57,8	1 259
	paille		23,1	846		23,5	513
Avoine (<i>y.c. mélanges de céréales d'été</i>)	grain	572	55,6	3 181	161	61,0	982
	paille		35,8	2 047		29,3	472
Triticale	grain	396	62,9	2 491	1 207	81,3	9 817
	paille		48,3	1 912		51,7	6 245
Maïs grain récolté à l'état humide (<i>CCM</i>)	grain	2 977	124,6	37 084	8 133	118,9	96 731
Maïs grain récolté à l'état sec	grain	5 391	112,9	60 838	4 911	107,1	52 589
Autres céréales	grain	2	75,0	15	13	43,1	56
2. Cultures industrielles							
Plants de pommes de terre	tubercules	33	234,8	775	932	224,2	20 896
Pommes de terre hâtives	tubercules	408	354,8	14 477	6 492	341,8	221 910
Pommes de terre de conservation - Bintje	tubercules	2 675	468,5	125 316	10 834	422,5	457 710
Pommes de terre de conservation - autres variétés	tubercules	1 325	498,7	66 080	2 990	401,6	120 068
Betteraves sucrières	racines	7 270	721,1	524 276	12 995	630,7	819 592
Chicorée pour l'inuline	racines	781	455,6	35 579	177	453,8	8 033
Chicorée (café)	racines	25	447,6	1 119	51	409,0	2 086
Lin	paille	679	53,0	3 600	3 978	52,4	20 859
	grain		7,9	539		6,2	2 460
Colza	grain	78	37,9	296	39	34,4	134
Navette	grain	-	-	-	-	-	-
Tabac	feuilles séchées	-	-	-	295	23,9	704
Houblon	cônes secs	1	30,0	3	172	19,2	331
Haricots verts de conserve	gousses fraîches	138	124,9	1 724	2 809	116,8	32 800
Pois verts de conserve	grain frais	138	45,9	634	1 370	67,3	9 222

**C. ESTIMATION DEFINITIVE DE LA PRODUCTION DES CULTURES AGRICOLES
POUR L'ANNEE DE RECOLTE 2005**

3. NIVEAU PROVINCE (suite)

Cultures	Nature de la récolte	BRABANT FLAMAND			FLANDRE OCCIDENTALE		
		Superficie ha	Rendement 100 kg à l'ha	Production en tonnes	Superficie ha	Rendement 100 kg à l'ha	Production en tonnes
3. Cultures fourragères							
Betteraves fourragères	racines	401	1003,8	40 254	986	965,7	95 219
Maïs fourrage - plante entière	masse verte	7 441	539,1	401 132	30 377	478,0	1 452 170
Maïs - épi broyé (MKS)	épi	434	146,6	6 363	1 244	135,8	16 896
Pois protéagineux	grain	25	34,0	85	179	33,0	591
Haricots secs	grain	16	15,0	24	20	29,0	58
Féveroles et fèves	grain	17	37,6	64	38	39,5	150
4. Prairies							
Prairies temporaires fauchées (ensemble des coupes)	matière sèche	2 352	63,9	15 018	12 678	54,7	69 404
Prairies permanentes fauchées (ensemble des coupes)	matière sèche	6 309	53,6	33 840	20 092	47,2	94 910

**C. ESTIMATION DEFINITIVE DE LA PRODUCTION DES CULTURES AGRICOLES
POUR L'ANNEE DE RECOLTE 2005**

3. NIVEAU PROVINCE (suite)

Cultures	Nature de la récolte	BRABANT WALLON			HAINAUT			LIEGE		
		Superficie ha	Rendement 100 kg à l'ha	Production en tonnes	Superficie ha	Rendement 100 kg à l'ha	Production en tonnes	Superficie ha	Rendement 100 kg à l'ha	Production en tonnes
1. Céréales pour le grain										
Froment d'hiver	grain	21 100	85,2	179 779	52 561	85,7	450 197	23 428	89,0	208 539
	paille		33,1	69 757		42,7	224 636		42,8	100 227
Froment de printemps	grain	42	54,0	227	286	66,5	1 902	191	63,3	1 209
	paille		10,5	44		34,1	974		32,7	625
Epeautre	grain	257	62,5	1 606	1 240	72,8	9 028	1 505	78,3	11 786
	paille		40,7	1 047		41,2	5 105		50,2	7 555
Seigle (<i>y c. méteil</i>)	grain	1	20,0	2	23	45,7	105	19	45,3	86
	paille		30,0	3		47,8	110		40,5	77
Orge de brasserie	grain	375	64,7	2 427	915	67,1	6 144	309	66,3	2 049
	paille		20,0	751		33,8	3 093		29,7	918
Orge d'hiver	grain	2 817	80,0	22 541	5 900	82,3	48 541	4 522	84,6	38 252
	paille		30,9	8 707		40,1	23 657		37,6	17 016
Orge de printemps	grain	121	50,5	611	581	56,1	3 258	428	54,3	2 323
	paille		12,2	148		27,3	1 587		30,0	1 283
Avoine (<i>y c. mélanges de céréales d'été</i>)	grain	146	56,8	829	846	56,8	4 808	344	47,4	1 632
	paille		33,0	482		32,3	2 733		25,1	864
Triticale	grain	39	71,5	279	518	64,4	3 336	329	62,5	2 056
	paille		42,1	164		41,7	2 159		43,6	1 434
Maïs grain récolté à l'état humide (<i>CCM</i>)	grain	223	96,2	2 145	679	125,3	8 508	44	121,4	534
Maïs grain récolté à l'état sec	grain	258	107,3	2 768	661	112,3	7 425	103	107,8	1 110
Autres céréales	grain	31	110,3	342	38	41,1	156	122	30,0	366
2. Cultures industrielles										
Plants de pommes de terre	tubercules	95	236,3	2 245	270	214,6	5 795	256	279,3	7 151
Pommes de terre hâtives	tubercules	284	356,8	10 134	1 083	327,2	35 434	61	299,8	1 829
Pommes de terre de conservation - Bintje	tubercules	1 523	420,4	64 029	13 333	453,2	604 286	368	519,7	19 125
Pommes de terre de conservation - autres variétés	tubercules	1 350	500,7	67 592	1 800	458,0	82 440	959	415,4	39 835
Betteraves sucrières	racines	10 058	626,2	629 828	22 528	720,7	1 623 673	10 357	758,9	785 947
Chicorée pour l'inuline	racines	3 219	393,0	126 493	4 931	453,2	223 478	2 336	475,6	111 091
Chicorée (café)	racines	3	370,0	111	106	432,5	4 585	11	406,4	447
Lin	paille	2 031	53,0	10 766	4 148	52,5	21 761	4 068	51,7	21 026
	grain		8,4	1 705		6,9	2 859		8,7	3 539
Colza	grain	131	35,8	469	589	44,2	2 604	801	45,3	3 626
Navette	grain	2	-	-	4	-	-	-	-	-
Tabac	feuilles séchées	-	-	-	23	24,3	56	-	-	-
	secs	-	-	-	9	18,9	17	-	-	-
Houblon	gousses fraîches	85	113,6	966	1 383	118,4	16 377	380	120,5	4 578
Pois verts de conserve	grain frais	985	72,3	7 122	2 745	56,8	15 578	1 571	66,0	10 363

**C. ESTIMATION DEFINITIVE DE LA PRODUCTION DES CULTURES AGRICOLES
POUR L'ANNEE DE RECOLTE 2005**

3. NIVEAU PROVINCE (suite)

Cultures	Nature de la récolte	BRABANT WALLON			HAINAUT			LIEGE		
		Superficie ha	Rendement 100 kg à l'ha	Production en tonnes	Superficie ha	Rendement 100 kg à l'ha	Production en tonnes	Superficie ha	Rendement 100 kg à l'ha	Production en tonnes
3. Cultures fourragères										
Betteraves fourragères	racines	38	625,8	2 378	397	997,2	39 587	133	995,8	13 244
Maïs fourrage - plante entière	masse verte	3 404	457,4	155 711	22 565	484,5	1 093 294	7 209	475,1	342 492
Maïs - épi broyé (MKS)	épi	84	142,3	1 195	495	124,0	6 136	131	123,4	1 617
Pois protéagineux	grain	54	43,3	234	303	27,9	845	110	62,5	687
Haricots secs	grain	-	-	-	8	63,8	51	-	-	-
Féveroles et fèves	grain	45	41,8	188	219	32,6	715	41	39,0	160
4. Prairies										
Prairies temporaires fauchées (ensemble des coupes)	matière sèche	626	84,6	5 298	2 305	73,6	16 974	1 833	50,9	9 335
Prairies permanentes fauchées (ensemble des coupes)	matière sèche	2 299	67,1	15 417	18 207	75,0	136 603	44 867	60,1	269 657

**C. ESTIMATION DEFINITIVE DE LA PRODUCTION DES CULTURES AGRICOLES
POUR L'ANNEE DE RECOLTE 2005**

3. NIVEAU PROVINCE (suite)

Cultures	Nature de la récolte	LUXEMBOURG			NAMUR		
		Superficie ha	Rendement 100 kg à l'ha	Production en tonnes	Superficie ha	Rendement 100 kg à l'ha	Production en tonnes
1. Céréales pour le grain							
Froment d'hiver	grain	1 893	66,6	12 604	30 915	82,3	254 520
	paille		36,2	6 851		39,0	120 667
Froment de printemps	grain	166	50,7	842	477	47,8	2 278
	paille		25,6	425		25,7	1 227
Epeautre	grain	3 129	52,8	16 517	3 213	65,7	21 101
	paille		37,2	11 625		39,4	12 651
Seigle (<i>y c. méteil</i>)	grain	59	39,0	230	17	50,6	86
	paille		38,0	224		38,2	65
Orge de brasserie	grain	199	56,7	1 128	526	58,1	3 055
	paille		25,5	507		28,3	1 488
Orge d'hiver	grain	856	67,6	5 788	9 287	80,7	74 982
	paille		34,1	2 923		34,7	32 220
Orge de printemps	grain	1 303	43,7	5 692	756	50,8	3 844
	paille		25,1	3 272		23,6	1 783
Avoine (<i>y c. mélanges de céréales d'été</i>)	grain	2 111	47,8	10 085	1 015	52,8	5 355
	paille		32,8	6 934		25,4	2 580
Triticale	grain	817	52,4	4 282	471	61,7	2 908
	paille		38,9	3 178		41,9	1 972
Maïs grain récolté à l'état humide (<i>CCM</i>)	grain	23	112,2	258	550	122,7	6 746
Maïs grain récolté à l'état sec	grain	3	126,7	38	125	84,6	1 058
Autres céréales	grain	153	35,5	543	98	40,7	399
2. Cultures industrielles							
Plants de pommes de terre	tubercules	356	227,6	8 101	218	284,9	6 210
Pommes de terre hâtives	tubercules	20	239,0	478	127	434,3	5 515
Pommes de terre de conservation - Bintje	tubercules	66	289,5	1 911	789	453,3	35 764
Pommes de terre de conservation - autres variétés	tubercules	115	286,0	3 289	1 640	440,5	72 249
Betteraves sucrières	racines	148	620,4	9 182	9 675	727,7	704 098
Chicorée pour l'inuline	racines	-	-	-	2 245	465,5	104 502
Chicorée (café)	racines	-	-	-	28	429,6	1 203
Lin	paille	6	45,0	27	2 299	52,4	12 038
	grain		6,7	4		6,7	1 538
Colza	grain	175	42,2	738	3 799	42,2	16 041
Navette	grain	-	-	-	4	-	-
Tabac	feuilles séchées	1	10,0	1	1	20,0	2
Houblon	cônes secs	-	-	-	-	-	-
Haricots verts de conserve	gousses fraîches	-	-	-	265	101,8	2 698
Pois verts de conserve	grain frais	12	64,2	77	1 092	58,2	6 359

**C. ESTIMATION DEFINITIVE DE LA PRODUCTION DES CULTURES AGRICOLES
POUR L'ANNEE DE RECOLTE 2005**

3. NIVEAU PROVINCE (suite)

Cultures	Nature de la récolte	LUXEMBOURG			NAMUR		
		Superficie ha	Rendement 100 kg à l'ha	Production en tonnes	Superficie ha	Rendement 100 kg à l'ha	Production en tonnes
3. Cultures fourragères							
Betteraves fourragères	racines	52	803,5	4 178	142	953,7	13 543
Mais fourrage - plante entière	masse verte	7 868	480,4	377 970	10 832	450,1	487 518
Mais - épi broyé (MKS)	épi	98	140,8	1 380	131	98,0	1 284
Pois protéagineux	grain	58	37,8	219	399	34,3	1 367
Haricots secs	grain	-	-	-	-	-	-
Féveroles et fèves	grain	8	33,8	27	275	32,2	886
4. Prairies							
Prairies temporaires fauchées (ensemble des coupes)	matière sèche	17 911	102,2	183 104	4 794	96,3	46 154
Prairies permanentes fauchées (ensemble des coupes)	matière sèche	46 034	87,3	401 917	22 994	62,4	143 548

**C. ESTIMATION DEFINITIVE DE LA PRODUCTION DES CULTURES AGRICOLES
POUR L'ANNEE DE RECOLTE 2005**

4. NIVEAU REGION AGRICOLE

Cultures	Nature de la récolte	DUNES-POLDERS			REGION SABLONNEUSE			CAMPINE		
		Superficie ha	Rendement 100 kg à l'ha	Production en tonnes	Superficie ha	Rendement 100 kg à l'ha	Production en tonnes	Superficie ha	Rendement 100 kg à l'ha	Production en tonnes
1. Céréales pour le grain										
Froment d'hiver	grain	17 759	86,9	154 290	8 040	79,5	63 904	1 700	68,5	11 643
	paille		42,4	75 274		41,0	32 990		33,7	5 730
Froment de printemps	grain	227	59,9	1 360	412	54,9	2 263	230	45,5	1 046
	paille		29,9	678		35,2	1 452		23,7	546
Epeautre	grain	28	70,0	196	39	55,9	218	22	35,5	78
	paille		10,7	30		48,5	189		20,5	45
Seigle (<i>y.c. méteil</i>)	grain	6	76,7	46	118	48,2	569	241	37,7	908
	paille		38,3	23		56,5	667		33,2	799
Orge de brasserie	grain	25	65,2	163	13	76,2	99	13	61,5	80
	paille		29,6	74		40,0	52		30,8	40
Orge d'hiver	grain	383	80,7	3 089	1 043	74,4	7 757	501	58,7	2 939
	paille		31,7	1 214		36,7	3 831		32,9	1 647
Orge de printemps	grain	145	51,9	753	629	49,2	3 092	382	37,4	1 427
	paille		21,3	309		28,0	1 760		24,3	927
Avoine (<i>y.c. mélanges de céréales d'été</i>)	grain	96	66,3	636	184	49,9	918	190	25,4	482
	paille		30,0	288		23,6	435		23,0	437
Triticale	grain	341	74,7	2 546	2 609	70,2	18 328	1 359	52,1	7 074
	paille		49,8	1 699		47,8	12 476		38,7	5 254
Mais grain récolté à l'état humide (<i>CCM</i>)	grain	1 199	113,2	13 567	9 481	122,0	115 697	6 250	120,8	75 471
Mais grain récolté à l'état sec	grain	1 089	120,3	13 100	7 376	113,3	83 548	5 937	102,3	60 752
Autres céréales	grain	8	40,0	32	22	40,9	90	19	11,6	22
2. Cultures industrielles										
Plants de pommes de terre	tubercules	648	210,6	13 647	160	259,5	4 152	36	399,2	1 437
Pommes de terre hâtives	tubercules	605	327,8	19 832	4 664	384,6	179 387	426	431,6	18 386
Pommes de terre de conservation - Bintje	tubercules	2 724	405,2	110 367	3 020	441,1	133 214	856	472,9	40 484
Pommes de terre de conservation - autres variétés	tubercules	944	422,1	39 842	1 603	395,6	63 409	1 671	486,6	81 313
Betteraves sucrières	racines	5 545	667,9	370 336	2 666	625,8	166 849	976	624,3	60 930
Chicorée pour l'inuline	racines	5	480,0	240	61	438,5	2 675	120	487,3	5 848
Chicorée (café)	racines	18	359,4	647	-	-	-	9	445,6	401
Lin	paille	2 035	61,0	12 419	1 405	44,7	6 275	18	54,4	98
	grain		7,4	1 503		6,5	910		7,8	14
Colza	grain	2	50,0	10	22	30,0	66	6	40,0	24
Navette	grain	-	-	-	-	-	-	-	-	-
Tabac	feuilles séchées	4	20,0	8	14	0,0	0	-	-	-
Houblon	cônes secs	-	-	-	-	-	-	-	-	-
Haricots verts de conserve	gousses fraîches	78	128,8	1 005	599	94,5	5 661	235	122,4	2 876
Pois verts de conserve	grain frais	537	77,6	4 165	134	64,9	869	414	57,2	2 367

**C. ESTIMATION DEFINITIVE DE LA PRODUCTION DES CULTURES AGRICOLES
POUR L'ANNEE DE RECOLTE 2005**

4. NIVEAU REGION AGRICOLE (suite)

Cultures	Nature de la récolte	DUNES-POLDERS			REGION SABLONNEUSE			CAMPINE		
		Superficie ha	Rendement 100 kg à l'ha	Production en tonnes	Superficie ha	Rendement 100 kg à l'ha	Production en tonnes	Superficie ha	Rendement 100 kg à l'ha	Production en tonnes
3. Cultures fourragères										
Betteraves fourragères	racines	146	1117,9	16 322	1 089	982,3	106 970	343	984,9	33 781
Maïs fourrage - plante entière	masse verte	6 954	453,2	315 148	37 173	476,0	1 769 418	31 104	469,2	1 459 553
Maïs - épi broyé (MKS)	épi	131	141,1	1 848	1 613	119,9	19 339	1 105	184,8	20 417
Pois protéagineux	grain	74	35,5	263	54	0,0	0	121	32,1	389
Haricots secs	grain	74	30,0	222	25	33,2	83	21	42,4	89
Féveroles et fèves	grain	28	43,2	121	16	7,5	12	-	-	-
4. Prairies										
Prairies temporaires fauchées (ensemble des coupes)	matière sèche	3 405	62,5	21 278	13 580	68,3	92 768	24 010	86,2	206 935
Prairies permanentes fauchées (ensemble des coupes)	matière sèche	5 542	48,7	26 986	23 943	78,1	186 938	16 912	61,2	103 569

**C. ESTIMATION DEFINITIVE DE LA PRODUCTION DES CULTURES AGRICOLES
POUR L'ANNEE DE RECOLTE 2005**

4. NIVEAU REGION AGRICOLE (suite)

Cultures	Nature de la récolte	REGION SABLO-LIMONEUSE			REGION LIMONEUSE			REGION HERBAGERE (LIEGE)		
		Superficie ha	Rendement 100 kg à l'ha	Production en tonnes	Superficie ha	Rendement 100 kg à l'ha	Production en tonnes	Superficie ha	Rendement 100 kg à l'ha	Production en tonnes
1. Céréales pour le grain										
Froment d'hiver	grain	41 887	85,9	360 014	93 466	88,0	822 606	1 336	86,0	11 493
	paille		39,3	164 480		42,8	400 209		41,8	5 585
Froment de printemps	grain	679	57,7	3 918	400	72,8	2 913	18	61,7	111
	paille		30,8	2 094		36,2	1 448		35,0	63
Epeautre	grain	264	70,5	1 861	1 489	79,0	11 756	131	69,2	906
	paille		43,7	1 154		46,1	6 870		49,7	651
Seigle (<i>y c. méteil</i>)	grain	44	67,7	298	16	46,3	74	16	44,4	71
	paille		46,6	205		56,3	90		41,3	66
Orge de brasserie	grain	307	65,5	2 011	1 219	68,1	8 307	2	50,0	10
	paille		16,5	508		33,1	4 032		20,0	4
Orge d'hiver	grain	5 948	76,4	45 424	12 050	84,4	101 660	268	80,3	2 152
	paille		34,4	20 456		39,3	47 374		36,7	983
Orge de printemps	grain	567	59,0	3 344	667	60,7	4 049	25	60,4	151
	paille		22,9	1 300		28,3	1 886		42,8	107
Avoine (<i>y c. mélanges de céréales d'été</i>)	grain	768	60,3	4 629	801	57,5	4 603	63	61,9	390
	paille		37,3	2 861		32,9	2 635		34,3	216
Triticale	grain	1 180	78,6	9 277	323	63,8	2 060	89	48,3	430
	paille		52,6	6 212		39,2	1 267		44,5	396
Maïs grain récolté à l'état humide (<i>CCM</i>)	grain	8 826	123,4	108 915	2 064	127,1	26 243	40	121,0	484
Maïs grain récolté à l'état sec	grain	9 152	113,9	104 250	2 093	111,4	23 306	27	111,1	300
Autres céréales	grain	47	111,9	526	33	14,8	49	65	40,8	265
2. Cultures industrielles										
Plants de pommes de terre	tubercules	406	232,7	9 446	586	236,6	13 863	-	-	-
Pommes de terre hâtives	tubercules	3 730	334,8	124 864	1 363	343,3	46 796	3	323,3	97
Pommes de terre de conservation - Bintje	tubercules	15 266	459,9	702 046	14 559	451,5	657 334	20	591,5	1 183
Pommes de terre de conservation - autres variétés	tubercules	3 352	449,8	150 787	5 005	477,7	239 078	93	419,0	3 897
Betteraves sucrières	racines	20 908	682,3	1 426 470	45 231	722,2	3 266 600	333	725,9	24 171
Chicorée pour l'inuline	racines	2 218	464,0	102 917	11 291	450,8	509 024	105	449,0	4 715
Chicorée (café)	racines	75	443,7	3 328	103	427,1	4 399	-	-	-
Lin	paille	2 632	55,6	14 639	10 538	55,4	58 410	9	42,2	38
	grain		6,6	1 744		8,2	8 648		4,4	4
Colza	grain	178	36,5	649	555	45,3	2 514	8	41,3	33
Navette	grain	-	-	-	2	-	-	-	-	-
Tabac	feuilles séchées	294	25,1	738	11	24,5	27	-	-	-
Houblon	cônes secs	187	19,2	359	9	18,9	17	-	-	-
Haricots verts de conserve	gousses fraîches	2 471	123,8	30 588	2 490	119,2	29 688	15	114,7	172
Pois verts de conserve	grain frais	1 882	71,9	13 527	5 097	59,6	30 367	33	73,9	244

**C. ESTIMATION DEFINITIVE DE LA PRODUCTION DES CULTURES AGRICOLES
POUR L'ANNEE DE RECOLTE 2005**

4. NIVEAU REGION AGRICOLE (suite)

Cultures	Nature de la récolte	REGION SABLO-LIMONEUSE			REGION LIMONEUSE			REGION HERBAGERE (LIEGE)		
		Superficie ha	Rendement 100 kg à l'ha	Production en tonnes	Superficie ha	Rendement 100 kg à l'ha	Production en tonnes	Superficie ha	Rendement 100 kg à l'ha	Production en tonnes
3. Cultures fourragères										
Betteraves fourragères	racines	1 293	982,7	127 060	572	1021,7	58 443	55	1119,8	6 159
Maïs fourrage - plante entière	masse verte	30 922	535,1	1 654 745	24 736	484,9	1 199 358	3 893	458,4	178 440
Maïs - épi broyé (MKS)	épi	1 478	142,6	21 082	863	141,1	12 173	54	130,0	702
Pois protéagineux	grain	213	35,1	748	332	33,2	1 103	4	30,0	12
Haricots secs	grain	17	15,3	26	12	63,3	76	-	-	-
Féveroles et fèves	grain	49	43,9	215	229	36,0	825	6	33,3	20
4. Prairies										
Prairies temporaires fauchées (ensemble des coupes)	matière sèche	9 822	57,0	55 992	3 522	72,1	25 396	1 407	47,8	6 724
Prairies permanentes fauchées (ensemble des coupes)	matière sèche	20 883	48,6	101 549	12 222	58,8	71 870	27 266	54,5	148 577

**C. ESTIMATION DEFINITIVE DE LA PRODUCTION DES CULTURES AGRICOLES
POUR L'ANNEE DE RECOLTE 2005**

4. NIVEAU REGION AGRICOLE (suite)

Cultures	Nature de la récolte	CAMPINE HENNUYERE			CONDROZ			HAUTE ARDENNE		
		Superficie ha	Rendement 100 kg à l'ha	Production en tonnes	Superficie ha	Rendement 100 kg à l'ha	Production en tonnes	Superficie ha	Rendement 100 kg à l'ha	Production en tonnes
1. Céréales pour le grain										
Froment d'hiver	grain	262	85,5	2 240	30 366	82,4	250 195	74	69,6	515
	paille		41,0	1 074		38,5	116 849		17,8	132
Froment de printemps	grain	-	-	-	502	48,4	2 429	41	39,8	163
	paille		-	-		25,6	1 283		29,8	122
Epeautre	grain	2	65,0	13	2 482	72,0	17 868	35	40,0	140
	paille		40,0	8		43,3	10 749		39,1	137
Seigle (<i>y.c. méteil</i>)	grain	-	-	-	12	60,0	72	2	35,0	7
	paille		-	-		30,8	37		30,0	6
Orge de brasserie	grain	14	64,3	90	513	56,5	2 896	-	-	-
	paille		29,3	41		27,3	1 401		-	-
Orge d'hiver	grain	9	83,3	75	9 611	81,4	78 279	14	48,6	68
	paille		37,8	34		34,8	33 408		5,7	8
Orge de printemps	grain	9	52,2	47	513	61,9	3 174	142	28,0	398
	paille		26,7	24		29,5	1 515		15,6	221
Avoine (<i>y.c. mélanges de céréales d'été</i>)	grain	3	53,3	16	841	54,8	4 607	128	34,1	436
	paille		33,3	10		26,3	2 215		17,0	217
Triticale	grain	3	63,3	19	289	74,4	2 151	49	43,9	215
	paille		43,3	13		46,5	1 344		33,3	163
Maïs grain récolté à l'état humide (<i>CCM</i>)	grain	8	122,5	98	522	122,2	6 377	3	123,3	37
Maïs grain récolté à l'état sec	grain	4	107,5	43	81	84,9	688	-	-	-
Autres céréales	grain	-	-	-	65	40,3	262	31	0,0	0
2. Cultures industrielles										
Plants de pommes de terre	tubercules	-	-	-	248	299,3	7 423	9	280,0	252
Pommes de terre hâtives	tubercules	2	315,0	63	170	396,8	6 745	0	354,2	17
Pommes de terre de conservation - Bintje	tubercules	95	449,8	4 273	961	475,0	45 649	2	365,0	73
Pommes de terre de conservation - autres variétés	tubercules	7	422,9	296	1 064	417,4	44 408	17	457,6	778
Betteraves sucrières	racines	84	698,6	5 868	9 070	679,2	616 024	5	700,0	350
Chicorée pour l'inuline	racines	47	450,2	2 116	1 515	430,8	65 270	-	-	-
Chicorée (café)	racines	-	-	-	42	423,6	1 779	-	-	-
Lin	paille	22	52,7	116	2 547	41,0	10 455	-	-	-
	grain		7,3	16		6,0	1 539		-	-
Colza	grain	-	-	-	3 818	43,1	16 473	-	-	-
Navette	grain	-	-	-	-	-	-	-	-	-
Tabac	feuilles séchées	-	-	-	-	-	-	-	-	-
Houblon	cônes secs	-	-	-	-	-	-	-	-	-
Haricots verts de conserve	gousses fraîches	14	117,1	164	167	85,4	1 426	-	-	-
Pois verts de conserve	grain frais	23	63,0	145	1 236	65,0	8 033	-	-	-

**C. ESTIMATION DEFINITIVE DE LA PRODUCTION DES CULTURES AGRICOLES
POUR L'ANNEE DE RECOLTE 2005**

4. NIVEAU REGION AGRICOLE (suite)

Cultures	Nature de la récolte	CAMPINE HENNUYERE			CONDROZ			HAUTE ARDENNE		
		Superficie ha	Rendement 100 kg à l'ha	Production en tonnes	Superficie ha	Rendement 100 kg à l'ha	Production en tonnes	Superficie ha	Rendement 100 kg à l'ha	Production en tonnes
3. Cultures fourragères										
Betteraves fourragères	racines	6	1030,0	618	137	954,2	13 073	16	997,5	1 596
Maïs fourrage - plante entière	masse verte	185	484,8	8 969	9 046	474,8	429 464	567	431,2	24 447
Maïs - épi broyé (MKS)	épi	4	122,5	49	175	49,9	874	3	116,7	35
Pois protéagineux	grain	-	-	-	378	42,9	1 621	-	-	-
Haricots secs	grain	-	-	-	0	33,1	0	-	-	-
Féveroles et fèves	grain	3	33,3	10	231	31,7	733	-	-	-
4. Prairies										
Prairies temporaires fauchées (ensemble des coupes)	matière sèche	17	82,4	140	2 196	90,1	19 792	59	90,0	531
Prairies permanentes fauchées (ensemble des coupes)	matière sèche	155	68,4	1 060	14 061	65,5	92 127	14 273	72,6	103 647

**C. ESTIMATION DEFINITIVE DE LA PRODUCTION DES CULTURES AGRICOLES
POUR L'ANNEE DE RECOLTE 2005**

4. NIVEAU REGION AGRICOLE (suite)

Cultures	Nature de la récolte	REGION HERBAGERE (FAGNE)			FAMENNE		
		Superficie ha	Rendement 100 kg à l'ha	Production en tonnes	Superficie ha	Rendement 100 kg à l'ha	Production en tonnes
1. Céréales pour le grain							
Froment d'hiver	grain	932	72,1	6 721	4 085	69,5	28 399
	paille		34,9	3 256		35,6	14 534
Froment de printemps	grain	10	58,0	58	77	32,1	247
	paille		31,0	31		14,0	108
Epeautre	grain	307	65,0	1 995	1 812	61,7	11 177
	paille		37,2	1 141		37,7	6 828
Seigle (<i>y c. méteil</i>)	grain	8	45,0	36	9	41,1	37
	paille		41,3	33		41,1	37
Orge de brasserie	grain	20	63,0	126	102	63,6	649
	paille		28,5	57		28,8	294
Orge d'hiver	grain	325	76,3	2 480	1 876	74,8	14 025
	paille		34,1	1 107		34,9	6 546
Orge de printemps	grain	58	30,5	177	367	42,8	1 571
	paille		22,2	129		20,7	761
Avoine (<i>y c. mélanges de céréales d'été</i>)	grain	108	47,0	508	328	47,7	1 564
	paille		28,7	310		24,8	814
Triticale	grain	41	74,1	304	450	58,8	2 646
	paille		41,7	171		39,8	1 790
Maïs grain récolté à l'état humide (CCM)	grain	16	125,0	200	41	122,7	503
Maïs grain récolté à l'état sec	grain	14	107,1	150	17	112,9	192
Autres céréales	grain	15	40,7	61	81	40,6	329
2. Cultures industrielles							
Plants de pommes de terre	tubercules	-	-	-	74	200,0	1 480
Pommes de terre hâtives	tubercules	0	400,0	4	10	202,0	202
Pommes de terre de conservation - Bintje	tubercules	0	450,0	18	58	300,3	1 742
Pommes de terre de conservation - autres variétés	tubercules	20	75,5	151	28	467,9	1 310
Betteraves sucrières	racines	120	629,7	7 556	464	655,2	30 401
Chicorée pour l'inuline	racines	-	-	-	41	356,6	1 462
Chicorée (café)	racines	-	-	-	-	-	-
Lin	paille	5	0,0	0	75	43,3	325
	grain		8,0	4		6,4	48
Colza	grain	80	37,5	300	823	41,0	3 376
Navette	grain	-	-	-	8	-	-
Tabac	feuilles séchées	-	-	-	-	-	-
	secs	-	-	-	-	-	-
Houblon	gousses fraîches	-	-	-	-	-	-
	grain frais	-	-	-	6	63,3	38

**C. ESTIMATION DEFINITIVE DE LA PRODUCTION DES CULTURES AGRICOLES
POUR L'ANNEE DE RECOLTE 2005**

4. NIVEAU REGION AGRICOLE (suite)

Cultures	Nature de la récolte	REGION HERBAGERE (FAGNE)			FAMENNE		
		Superficie ha	Rendement 100 kg à l'ha	Production en tonnes	Superficie ha	Rendement 100 kg à l'ha	Production en tonnes
3. Cultures fourragères							
Betteraves fourragères	racines	4	992,5	397	36	926,1	3 334
Maïs fourrage - plante entière	masse verte	1 267	458,9	58 137	5 454	447,7	244 200
Maïs - épi broyé (MKS)	épi	5	150,0	75	47	141,3	664
Pois protéagineux	grain	16	18,8	30	92	23,4	215
Haricots secs	grain	-	-	-	-	-	-
Féveroles et fèves	grain	20	26,0	52	68	30,9	210
4. Prairies							
Prairies temporaires fauchées (ensemble des coupes)	matière sèche	38	82,1	312	3 288	91,7	30 162
Prairies permanentes fauchées (ensemble des coupes)	matière sèche	5 372	87,5	47 008	14 997	55,2	82 730

**C. ESTIMATION DEFINITIVE DE LA PRODUCTION DES CULTURES AGRICOLES
POUR L'ANNEE DE RECOLTE 2005**

4. NIVEAU REGION AGRICOLE (suite)

Cultures	Nature de la récolte	ARDENNE			REGION JURASSIQUE		
		Superficie ha	Rendement 100 kg à l'ha	Production en tonnes	Superficie ha	Rendement 100 kg à l'ha	Production en tonnes
1. Céréales pour le grain							
Froment d'hiver	grain	542	66,2	3 589	1 032	64,7	6 672
	paille		37,3	2 020		35,1	3 627
Froment de printemps	grain	70	59,9	419	62	55,6	345
	paille		30,0	210		30,0	186
Epeautre	grain	2 377	51,4	12 226	614	54,6	3 355
	paille		37,5	8 906		37,8	2 322
Seigle (<i>y c. méteil</i>)	grain	45	38,0	171	9	43,3	39
	paille		37,8	170		42,2	38
Orge de brasserie	grain	117	55,2	646	101	56,2	568
	paille		31,3	366		21,2	214
Orge d'hiver	grain	260	62,3	1 620	330	60,5	1 997
	paille		30,7	797		26,1	860
Orge de printemps	grain	970	43,7	4 243	427	47,2	2 014
	paille		27,2	2 640		22,2	946
Avoine (<i>y c. mélanges de céréales d'été</i>)	grain	1 694	47,3	8 017	471	50,7	2 388
	paille		33,3	5 638		31,5	1 482
Triticale	grain	447	53,7	2 401	302	45,4	1 371
	paille		40,3	1 803		37,1	1 119
Maïs grain récolté à l'état humide (<i>CCM</i>)	grain	4	122,5	49	8	102,5	82
Maïs grain récolté à l'état sec	grain	3	126,7	38	-	-	-
Autres céréales	grain	100	40,7	407	29	15,2	44
2. Cultures industrielles							
Plants de pommes de terre	tubercules	228	237,7	5 419	57	221,6	1 263
Pommes de terre hâtives	tubercules	9	341,1	307	3	123,3	37
Pommes de terre de conservation - Bintje	tubercules	22	297,3	654	16	261,3	418
Pommes de terre de conservation - autres variétés	tubercules	66	263,6	1 740	47	273,0	1 283
Betteraves sucrières	racines	43	673,0	2 894	82	576,1	4 724
Chicorée pour l'inuline	racines	-	-	-	-	-	-
Chicorée (café)	racines	-	-	-	-	-	-
Lin	paille	-	-	-	-	-	-
	grain	-	-	-	-	-	-
Colza	grain	50	28,0	140	95	43,7	415
Navette	grain	-	-	-	-	-	-
Tabac	feuilles séchées	1	30,0	3	-	-	-
	cônes secs	-	-	-	-	-	-
Houblon	secs	-	-	-	-	-	-
Haricots verts de conserve	gousses fraîches	-	-	-	-	-	-
Pois verts de conserve	grain frais	12	64,2	77	-	-	-

**C. ESTIMATION DEFINITIVE DE LA PRODUCTION DES CULTURES AGRICOLES
POUR L'ANNEE DE RECOLTE 2005**

4. NIVEAU REGION AGRICOLE (suite)

Cultures	Nature de la récolte	ARDENNE			REGION JURASSIQUE		
		Superficie ha	Rendement 100 kg à l'ha	Production en tonnes	Superficie ha	Rendement 100 kg à l'ha	Production en tonnes
3. Cultures fourragères							
Betteraves fourragères	racines	37	653,5	2 418	15	1015,3	1 523
Maïs fourrage - plante entière	masse verte	4 062	482,2	195 864	2 879	448,3	129 056
Maïs - épi broyé (MKS)	épi	72	141,5	1 019	34	139,4	474
Pois protéagineux	grain	32	37,8	121	23	34,8	80
Haricots secs	grain	-	-	-	-	-	-
Féveroles et fèves	grain	-	-	-	8	33,8	27
4. Prairies							
Prairies temporaires fauchées (ensemble des coupes)	matière sèche	15 624	103,5	161 735	1 949	100,9	19 671
Prairies permanentes fauchées (ensemble des coupes)	matière sèche	34 615	94,3	326 570	11 042	76,8	84 789

Produits animaux

Activité dans l'industrie laitière

I.- ACTIVITE DANS L'INDUSTRIE LAITIERE

1.- QUANTITES COLLECTEES DE LAIT ET DE CREME + IMPORTATION

PERIODES	Lait					
	Ordinaire		AA		Total (toute teneur)	
	1 000 l	Matière grasse g/l	1 000 l	Matière grasse g/l	1 000 l	Matière grasse g/l
1999	2 316 365	41,53	852 768	42,76	3 169 133	41,86
2000	2 116 413	41,66	917 062	43,00	3 033 475	42,07
2001	2 031 296	41,79	966 894	43,13	2 998 190	42,22
2002	1 939 140	41,38	871 203	43,11	2 810 343	41,92
2003	1 972 737	41,70	773 703	43,18	2 746 440	42,11
2004	2 063 019	42,19	699 374	43,79	2 762 393	42,59
2005	2 245 113	41,97	539 169	42,74	2 784 282	42,12
2005						
Janvier	185 102	43,11	48 552	43,52	233 654	43,20
Février	170 016	43,34	43 367	43,94	213 383	43,46
Mars	174 164	43,33	53 097	43,86	227 261	43,46
Avril	196 076	42,23	53 048	43,18	249 124	42,43
Mai	206 402	40,95	47 013	42,23	253 415	41,19
Juin	195 409	39,85	42 881	41,00	238 290	40,06
Juillet	198 544	39,91	40 887	40,82	239 431	40,07
Août	194 916	40,69	38 089	41,57	233 005	40,83
Septembre	181 845	41,35	39 534	41,74	221 379	41,42
Octobre	183 081	42,44	41 806	42,58	224 887	42,47
Novembre	174 567	43,40	42 465	43,49	217 033	43,42
Décembre	184 990	43,79	48 429	44,10	233 419	43,86

PERIODES	Crème		Lait écrémé 1 000 l
	1 000 l	% Matière grasse	
1999	1 519	41,06	18 535
2000	9	38,69	18 858
2001	16	40,09	16 972
2002	32	37,52	15 720
2003	37	38,65	14 422
2004	28	38,46	13 338
2005	27	38,50	12 944
2005			
Janvier	2	38,32	879
Février	1	39,16	824
Mars	2	38,32	922
Avril	3	38,14	948
Mai	2	38,16	1 323
Juin	3	37,86	1 298
Juillet	3	38,07	1 170
Août	2	38,47	1 197
Septembre	3	38,47	1 162
Octobre	2	39,54	1 142
Novembre	2	39,10	1 023
Décembre	2	39,25	1 057

I.- ACTIVITE DANS L'INDUSTRIE LAITIERE

1.- QUANTITES COLLECTEES DE LAIT ET DE CREME + IMPORTATION

PERIODES	Lait					
	Ordinaire		AA		Total (toute teneur)	
	1 000 l	Matière grasse g/l	1 000 l	Matière grasse g/l	1 000 l	Matière grasse g/l
2000	2 116 413	41,66	917 062	43,00	3 033 475	42,07
2001	2 031 296	41,79	966 894	43,13	2 998 190	42,22
2002	1 939 140	41,38	871 203	43,11	2 810 343	41,92
2003	1 972 737	41,70	773 703	43,18	2 746 440	42,11
2004	2 063 019	42,19	699 374	43,79	2 762 393	42,59
2005	2 245 113	41,97	539 169	42,74	2 784 282	42,12
2006						
Janvier	178 720	43,59	51 116	44,07	229 836	43,69
Février	172 857	43,49	47 456	44,06	220 314	43,61
Mars	-	-	-	-	-	-
Avril	-	-	-	-	-	-
Mai	-	-	-	-	-	-
Juin	-	-	-	-	-	-
Juillet	-	-	-	-	-	-
Août	-	-	-	-	-	-
Septembre	-	-	-	-	-	-
Octobre	-	-	-	-	-	-
Novembre	-	-	-	-	-	-
Décembre	-	-	-	-	-	-

PERIODES	Crème		Lait écrémé 1 000 l
	1 000 l	% Matière grasse	
2000	9	38,69	18 858
2001	16	40,09	16 972
2002	32	37,52	15 720
2003	37	38,65	14 422
2004	28	38,46	13 338
2005	27	38,50	12 944
2006			
Janvier	2	38,38	875
Février	1	38,07	776
Mars	-	-	-
Avril	-	-	-
Mai	-	-	-
Juin	-	-	-
Juillet	-	-	-
Août	-	-	-
Septembre	-	-	-
Octobre	-	-	-
Novembre	-	-	-
Décembre	-	-	-

I.- ACTIVITE DANS L'INDUSTRIE LAITIERE (suite)

2.- QUANTITES DE LAIT ET DE CREME PREPAREES (1 000 l) ET STOCKS DE FIN DE PERIODE

PERIODES	Lait entier				Lait demi-écrémé	
	Avec marque de contrôle AA	Autre	Total	Stocks	Total	Stocks
1999	29 352	185 960	215 312	76 669	350 971	137 892
2000	26 428	180 029	206 457	70 497	360 897	133 146
2001	23 396	175 664	199 060	59 411	379 579	113 937
2002	22 974	149 486	172 460	53 626	383 088	125 248
2003	20 029	136 125	156 154	52 184	393 005	125 192
2004	19 740	141 357	161 096	60 945	377 680	135 809
2005	18 460	133 212	151 671	77 412	385 839	159 664
2005						
Janvier	1 479	12 856	14 335	7 505	32 554	12 601
Février	1 480	10 826	12 306	5 629	31 068	11 417
Mars	1 413	9 203	10 616	6 023	31 777	13 222
Avril	1 365	11 791	13 157	7 010	33 089	15 021
Mai	1 560	11 418	12 977	6 620	30 876	15 100
Juin	1 469	10 573	12 042	6 605	30 160	14 749
Juillet	1 153	9 444	10 596	7 023	26 820	13 876
Août	1 401	11 810	13 211	7 176	32 341	14 121
Septembre	1 472	10 755	12 226	6 027	33 310	12 834
Octobre	1 545	11 379	12 923	5 919	32 125	11 587
Novembre	2 655	10 398	13 053	6 033	34 642	12 189
Décembre	1 468	12 759	14 227	5 842	37 077	12 948

PERIODES	Lait écrémé		Lait battu	
	Total	Stocks	Total	Stocks
1999	64 500	27 149	26 345	2 270
2000	76 093	23 649	28 840	2 862
2001	65 843	23 156	29 579	2 642
2002	50 658	20 312	32 345	2 433
2003	51 239	22 965	34 738	8 324
2004	51 524	23 863	30 638	2 878
2005	51 112	29 337	27 649	2 583
2005				
Janvier	4 235	2 476	2 294	235
Février	4 135	2 219	2 183	234
Mars	4 432	2 305	2 428	212
Avril	4 314	2 829	2 414	242
Mai	4 311	2 722	2 354	191
Juin	4 664	2 658	2 798	191
Juillet	4 279	3 054	2 477	220
Août	4 191	2 465	2 385	218
Septembre	3 569	1 973	2 214	228
Octobre	4 539	2 179	2 040	241
Novembre	4 192	2 387	2 033	193
Décembre	4 250	2 070	2 030	178

PERIODES	Crème nature d'une teneur en matières grasses du lait				
	Egale ou supérieure à 40%	Comprise entre 30 et 39%	Inférieure ou égale à 29%	Total	Stocks
1999	12 762	35 194	41 064	89 019	7 989
2000	11 360	39 234	44 018	94 612	8 168
2001	11 742	33 332	49 823	94 897	6 901
2002	13 085	36 197	46 494	95 776	8 224
2003	14 548	34 784	48 675	98 006	8 363
2004	13 937	34 592	54 096	102 626	9 263
2005	12 054	40 262	70 889	123 205	19 278
2005					
Janvier	982	3 225	4 035	8 241	1 580
Février	733	2 560	5 650	8 943	1 034
Mars	1 166	3 332	6 912	11 410	1 462
Avril	1 192	3 123	6 718	11 033	1 697
Mai	863	3 032	6 175	10 070	1 393
Juin	937	3 212	6 910	11 059	1 515
Juillet	711	3 404	5 770	9 885	2 208
Août	978	3 090	6 284	10 352	1 481
Septembre	995	3 022	6 312	10 329	1 601
Octobre	1 260	2 797	6 084	10 141	1 586
Novembre	1 053	4 815	5 241	11 109	2 049
Décembre	1 184	4 650	4 798	10 632	1 671

I.- ACTIVITE DANS L'INDUSTRIE LAITIERE (suite)

2.- QUANTITES DE LAIT ET DE CREME PREPAREES (1 000 l) ET STOCKS DE FIN DE PERIODE

PERIODES	Lait entier				Lait demi-écrémé	
	Avec marque de contrôle AA	Autre	Total	Stocks	Total	Stocks
2000	26 428	180 029	206 457	70 497	360 897	133 146
2001	23 396	175 664	199 060	59 411	379 579	113 937
2002	22 974	149 486	172 460	53 626	383 088	125 248
2003	20 029	136 125	156 154	52 184	393 005	125 192
2004	19 740	141 357	161 096	60 945	377 680	135 809
2005	18 460	133 212	151 671	77 412	385 839	159 664
2006						
Janvier	1 568	12 611	14 179	6 078	33 289	13 040
Février	1 299	10 606	11 905	5 218	31 498	12 466
Mars	-	-	-	-	-	-
Avril	-	-	-	-	-	-
Mai	-	-	-	-	-	-
Juin	-	-	-	-	-	-
Juillet	-	-	-	-	-	-
Août	-	-	-	-	-	-
Septembre	-	-	-	-	-	-
Octobre	-	-	-	-	-	-
Novembre	-	-	-	-	-	-
Décembre	-	-	-	-	-	-

PERIODES	Lait écrémé		Lait battu	
	Total	Stocks	Total	Stocks
2000	76 093	23 649	28 840	2 862
2001	65 843	23 156	29 579	2 642
2002	50 658	20 312	32 345	2 433
2003	51 239	22 965	34 738	8 324
2004	51 524	23 863	30 638	2 878
2005	51 112	29 337	27 649	2 583
2006				
Janvier	5 292	2 260	2 367	50
Février	5 176	2 919	2 027	133
Mars	-	-	-	-
Avril	-	-	-	-
Mai	-	-	-	-
Juin	-	-	-	-
Juillet	-	-	-	-
Août	-	-	-	-
Septembre	-	-	-	-
Octobre	-	-	-	-
Novembre	-	-	-	-
Décembre	-	-	-	-

PERIODES	Crème nature d'une teneur en matières grasses du lait				
	Egale ou supérieure à 40%	Comprise entre 30 et 39%	Inférieure ou égale à 29%	Total	Stocks
2000	11 360	39 234	44 018	94 612	8 168
2001	11 742	33 332	49 823	94 897	6 901
2002	13 085	36 197	46 494	95 776	8 224
2003	14 548	34 784	48 675	98 006	8 363
2004	13 937	34 592	54 096	102 626	9 263
2005	12 054	40 262	70 889	123 205	19 278
2006					
Janvier	984	2 586	5 814	9 383	1 922
Février	881	2 304	6 025	9 210	2 092
Mars	-	-	-	-	-
Avril	-	-	-	-	-
Mai	-	-	-	-	-
Juin	-	-	-	-	-
Juillet	-	-	-	-	-
Août	-	-	-	-	-
Septembre	-	-	-	-	-
Octobre	-	-	-	-	-
Novembre	-	-	-	-	-
Décembre	-	-	-	-	-

I.- ACTIVITE DANS L'INDUSTRIE LAITIERE (suite)

3.- QUANTITES DE LAIT RISTOURNEES AUX PRODUCTEURS (1 000 l)

PERIODES	Lait écrémé	Lait battu	Lait écrémé acidifié artificiellement
1999	-	5 764	..
2000	-	5 514	..
2001	-	5 234	..
2002	-	6 093	..
2003	-	7 452	..
2004	-	7 625	..
2005	-	..	-
2005			
Janvier	-	354	-
Février	-	70	-
Mars	-	..	-
Avril	-	230	-
Mai	-	88	-
Juin	-	..	-
Juillet	-	..	-
Août	-	..	-
Septembre	-	..	-
Octobre	-	..	-
Novembre	-	..	-
Décembre	-	..	-

I.- ACTIVITE DANS L'INDUSTRIE LAITIERE (suite)

3.- QUANTITES DE LAIT RISTOURNEES AUX PRODUCTEURS (1 000 l)

PERIODES	Lait écrémé	Lait battu	Lait écrémé acidifié artificiellement
2000	-	5 514	..
2001	-	5 234	..
2002	-	6 093	..
2003	-	7 452	..
2004	-	7 625	..
2005	-	..	-
2006			
Janvier	-	..	-
Février	-	..	-
Mars	-	-	-
Avril	-	-	-
Mai	-	-	-
Juin	-	-	-
Juillet	-	-	-
Août	-	-	-
Septembre	-	-	-
Octobre	-	-	-
Novembre	-	-	-
Décembre	-	-	-

I.- ACTIVITE DANS L'INDUSTRIE LAITIERE (suite)

4.- FABRICATION DE PRODUITS DERIVES - QUANTITES PRODUITES ET STOCKS DE FIN DE PERIODE (1 000 KG)

PERIODES	Beurre					
	Beurre de laiterie		Beurre retravaillé			
	Production	Stocks	Production	Stocks		
1999	37 692	11 874	29 660	13 757		
2000	35 505	13 881	30 002	12 347		
2001	33 949	31 321	33 632	13 513		
2002	37 960	21 512	37 759	15 676		
2003	44 010	15 983	38 848	14 082		
2004	39 700	9 017	46 018	23 430		
2005	38 041	16 382	41 017	13 479		
2005						
Janvier	3 243	1 436	3 223	1 153		
Février	2 860	1 546	3 299	1 222		
Mars	3 875	1 988	3 709	987		
Avril	3 748	1 988	3 808	1 302		
Mai	3 616	2 133	3 559	1 035		
Juin	3 695	1 122	2 757	1 013		
Juillet	2 600	965	2 883	1 043		
Août	3 391	1 523	3 340	1 137		
Septembre	3 067	949	3 205	1 061		
Octobre	2 703	698	3 561	1 013		
Novembre	2 565	831	3 772	1 174		
Décembre	2 679	1 203	3 901	1 338		
PERIODES	Autres matières grasses laitières à teneur en graisse butyrique				Mélanges de matières grasses animales ou végétales et de matières grasses laitières	
	Inférieure à 80% (1)		Egale ou supérieure à 90% (2)			
	Production	Stocks	Production	Stocks	Production	Stocks
1999	71 854	45 073
2000	75 199	33 379
2001	74 300	29 048
2002	71 730	25 361
2003	13 183	5 897	77 403	29 338
2004	14 338	2 036	76 806	31 691
2005	14 886	3 246	75 794	31 364
2005						
Janvier	1 205	242	6 816	3 092
Février	1 158	256	7 987	3 161
Mars	1 159	219	8 023	3 077
Avril	1 460	186	7 772	3 171
Mai	1 367	203	6 083	2 077
Juin	1 068	262	5 447	2 038
Juillet	1 011	281	5 631	2 120
Août	1 329	197	5 537	2 371
Septembre	1 305	238	5 407	2 495
Octobre	1 215	221	5 927	2 470
Novembre	1 389	561	6 112	2 551
Décembre	1 219	381	5 052	2 740

(1) C'est-à-dire: trois quarts beurre, demi-beurre et autre.

(2) C'est-à-dire: beurre concentré, matière grasse lait. anhydre, butteroil et ghee.

I.- ACTIVITE DANS L'INDUSTRIE LAITIERE (suite)

4.- FABRICATION DE PRODUITS DERIVES - QUANTITES PRODUITES ET STOCKS DE FIN DE PERIODE (1 000 KG)

PERIODES	Beurre					
	Beurre de laiterie		Beurre retravaillé			
	Production	Stocks	Production	Stocks		
2000	35 505	13 881	30 002	12 347		
2001	33 949	31 321	33 632	13 513		
2002	37 960	21 512	37 759	15 676		
2003	44 010	15 983	38 848	14 082		
2004	39 700	9 017	46 018	23 430		
2005	38 041	16 382	41 017	13 479		
2006						
Janvier	2 958	1 757	2 603	1 144		
Février	3 373	2 218	2 968	1 220		
Mars	-	-	-	-		
Avril	-	-	-	-		
Mai	-	-	-	-		
Juin	-	-	-	-		
Juillet	-	-	-	-		
Août	-	-	-	-		
Septembre	-	-	-	-		
Octobre	-	-	-	-		
Novembre	-	-	-	-		
Décembre	-	-	-	-		
PERIODES	Autres matières grasses laitières à teneur en graisse butyrique				Mélanges de matières grasses animales ou végétales et de matières grasses laitières	
	Inférieure à 80% (1)		Egale ou supérieure à 90% (2)			
	Production	Stocks	Production	Stocks	Production	Stocks
2000	75 199	33 379
2001	74 300	29 048
2002	71 730	25 361
2003	13 183	5 897	77 403	29 338
2004	14 338	2 036	76 806	31 691
2005	14 886	3 246	75 794	31 364
2006						
Janvier	892	235	6 009	3 452
Février	1 279	267	3 232	2 749
Mars	-	-	-	-	-	-
Avril	-	-	-	-	-	-
Mai	-	-	-	-	-	-
Juin	-	-	-	-	-	-
Juillet	-	-	-	-	-	-
Août	-	-	-	-	-	-
Septembre	-	-	-	-	-	-
Octobre	-	-	-	-	-	-
Novembre	-	-	-	-	-	-
Décembre	-	-	-	-	-	-

(1) C'est-à-dire: trois quarts beurre, demi-beurre et autre.

(2) C'est-à-dire: beurre concentré, matière grasse lait. anhydre, butteroil et ghee.

I.- ACTIVITE DANS L'INDUSTRIE LAITIERE (suite)

4.- FABRICATION DE PRODUITS DERIVES - QUANTITES PRODUITES ET STOCKS DE FIN DE PERIODE (1 000 KG) (suite)

PERIODES	Poudre à base de					
	Crème, lait entier, lait demi-écrémé (3)		Lait écrémé et lait battu (4)			
	Production	Stocks	Production	Stocks		
1999	60 287	84 090	84 408	70 968		
2000	67 460	47 880	78 120	45 494		
2001	83 638	78 014	66 143	68 933		
2002	74 540	67 252	88 527	48 530		
2003	72 195	72 788	88 597	72 575		
2004	74 603	62 679	78 659	54 868		
2005	80 391	85 336	83 531	66 911		
2005						
Janvier	6 672	8 675	7 359	6 008		
Février	7 211	9 981	4 941	3 697		
Mars	7 120	10 633	6 718	5 504		
Avril	7 801	7 902	8 153	6 744		
Mai	8 795	7 418	8 396	7 709		
Juin	7 501	4 486	12 003	5 311		
Juillet	6 388	7 242	7 853	7 242		
Août	6 308	8 019	7 053	6 355		
Septembre	4 791	5 994	6 179	6 135		
Octobre	5 074	4 458	5 022	3 768		
Novembre	5 880	4 180	4 379	3 573		
Décembre	6 850	6 347	5 474	4 867		
PERIODES	Poudre à base de				Lait et lactosérum concentrés	
	Lactosérum		Autres		Production	Stocks
	Production	Stocks	Production	Stocks		
1999	-	-	11 487	11 834	70 768	11 729
2000	-	12	12 322	4 711	82 978	7 351
2001	-	-	11 763	6 946	91 475	8 383
2002	-	-	..	2 998	92 890	16 574
2003	-	-	11 446	2 338	88 514	17 992
2004	-	-	92 209	12 890
2005	-	-	88 839	11 638
2005						
Janvier	-	-	7 126	1 023
Février	-	-	7 448	1 103
Mars	-	-	7 841	1 036
Avril	-	-	8 389	1 471
Mai	-	-	8 584	1 006
Juin	-	-	7 917	975
Juillet	-	-	7 678	909
Août	-	-	7 499	807
Septembre	-	-	5 893	724
Octobre	-	-	6 700	745
Novembre	-	-	6 880	961
Décembre	-	-	6 883	877

(3) Crème (MG: 42% et plus), lait entier (MG: 26 à - 42%), lait demi-écrémé et partiellement écrémé (MG: + 1,5 à - 26%).

(4) Lait écrémé (MG: 1,5% max).

I.- ACTIVITE DANS L'INDUSTRIE LAITIERE (suite)

4.- FABRICATION DE PRODUITS DERIVES - QUANTITES PRODUITES ET STOCKS DE FIN DE PERIODE (1 000 KG) (suite)

PERIODES	Poudre à base de			
	Crème, lait entier, lait demi-écrémé (3)		Lait écrémé et lait battu (4)	
	Production	Stocks	Production	Stocks
2000	67 460	47 880	78 120	45 494
2001	83 638	78 014	66 143	68 933
2002	74 540	67 252	88 527	48 530
2003	72 195	72 788	88 597	72 575
2004	74 603	62 679	78 659	54 868
2005	80 391	85 336	83 531	66 911
2006				
Janvier	7 202	7 706	6 504	4 611
Février	5 659	7 738	5 245	4 845
Mars	-	-	-	-
Avril	-	-	-	-
Mai	-	-	-	-
Juin	-	-	-	-
Juillet	-	-	-	-
Août	-	-	-	-
Septembre	-	-	-	-
Octobre	-	-	-	-
Novembre	-	-	-	-
Décembre	-	-	-	-

PERIODES	Poudre à base de				Lait et lactosérum concentrés	
	Lactosérum		Autres		Production	Stocks
	Production	Stocks	Production	Stocks		
2000	-	12	12 322	4 711	82 978	7 351
2001	-	-	11 763	6 946	91 475	8 383
2002	-	-	..	2 998	92 890	16 574
2003	-	-	11 446	2 338	88 514	17 992
2004	-	-	92 209	12 890
2005	-	-	88 839	11 638
2006						
Janvier	-	-	6 883	968
Février	-	-	6 326	884
Mars	-	-	-	-	-	-
Avril	-	-	-	-	-	-
Mai	-	-	-	-	-	-
Juin	-	-	-	-	-	-
Juillet	-	-	-	-	-	-
Août	-	-	-	-	-	-
Septembre	-	-	-	-	-	-
Octobre	-	-	-	-	-	-
Novembre	-	-	-	-	-	-
Décembre	-	-	-	-	-	-

(3) Crème (MG: 42% et plus), lait entier (MG: 26 à - 42%), lait demi-écrémé et partiellement écrémé (MG: + 1,5 à - 26%).

(4) Lait écrémé (MG: 1,5% max).

I.- ACTIVITE DANS L'INDUSTRIE LAITIERE (suite)

4.- FABRICATION DE PRODUITS DERIVES - QUANTITES PRODUITES ET STOCKS DE FIN DE PERIODE (1 000 KG) (suite)

PERIODES	Fromages frais					
	Blanc nature		Aux fruits aromatisés, ...		Ricotta	Stocks
	Ecrémé	Autres	Ecrémé	Autres		
1999	7 276	2 113	3 058	1 045	182	62
2000	6 460	1 933	419	433	180	25
2001	6 846	1 926	1 094	..	162	22
2002	4 844	1 578	158	12
2003	5 292	1 695	154	13
2004	4 835	3 530	162	24
2005	4 449	3 648	125	62
2005						
Janvier	364	296	8	16
Février	361	280	12	13
Mars	405	318	126	..	9	4
Avril	372	302	13	1
Mai	414	349	11	5
Juin	410	344	11	12
Juillet	351	269	9	3
Août	378	312	4	2
Septembre	370	328	..	37	6	2
Octobre	353	309	13	1
Novembre	351	277	12	1
Décembre	318	263	16	1

PERIODES	Fromages			
	Cheddar	Gouda	Herve	Fromages de type italien
1999	..	4 075	418	5 123
2000	..	5 186	510	10 419
2001	..	2 600	646	15 711
2002	..	2 778	552	17 667
2003	..	2 942	533	17 738
2004	..	3 309	495	15 660
2005	..	3 790	521	17 644
2005				
Janvier	..	337	42	1 421
Février	..	287	49	1 123
Mars	..	302	52	1 812
Avril	..	366	37	1 332
Mai	..	267	37	1 604
Juin	..	354	42	1 709
Juillet	..	298	23	1 239
Août	..	331	55	1 618
Septembre	..	273	50	1 322
Octobre	..	288	43	1 526
Novembre	..	335	55	1 584
Décembre	..	352	34	1 354

I.- ACTIVITE DANS L'INDUSTRIE LAITIERE (suite)

4.- FABRICATION DE PRODUITS DERIVES - QUANTITES PRODUITES ET STOCKS DE FIN DE PERIODE (1 000 KG) (suite)

PERIODES	Fromages frais					
	Blanc nature		Aux fruits aromatisés, ...		Ricotta	Stocks
	Ecrémé	Autres	Ecrémé	Autres		
2000	6 460	1 933	419	433	180	25
2001	6 846	1 926	1 094	..	162	22
2002	4 844	1 578	158	12
2003	5 292	1 695	154	13
2004	4 835	3 530	162	24
2005	4 449	3 648	125	62
2006						
Janvier	415	310	11	-
Février	420	293	12	-
Mars	-	-	-	-	-	-
Avril	-	-	-	-	-	-
Mai	-	-	-	-	-	-
Juin	-	-	-	-	-	-
Juillet	-	-	-	-	-	-
Août	-	-	-	-	-	-
Septembre	-	-	-	-	-	-
Octobre	-	-	-	-	-	-
Novembre	-	-	-	-	-	-
Décembre	-	-	-	-	-	-

PERIODES	Fromages			
	Cheddar	Gouda	Herve	Fromages de type italien
2000	..	5 186	510	10 419
2001	..	2 600	646	15 711
2002	..	2 778	552	17 667
2003	..	2 942	533	17 738
2004	..	3 309	495	15 660
2005	..	3 790	521	17 644
2006				
Janvier	-	312	36	1 504
Février	..	340	33	1 658
Mars	-	-	-	-
Avril	-	-	-	-
Mai	-	-	-	-
Juin	-	-	-	-
Juillet	-	-	-	-
Août	-	-	-	-
Septembre	-	-	-	-
Octobre	-	-	-	-
Novembre	-	-	-	-
Décembre	-	-	-	-

I.- ACTIVITE DANS L'INDUSTRIE LAITIERE (suite)

4.- FABRICATION DE PRODUITS DERIVES - QUANTITES PRODUITES ET STOCKS DE FIN DE PERIODE (1 000 KG OU 1 000 L) (suite)

PERIODES	Fromages (suite)		Fromage fondu (1 000 kg)	Stocks de fromage fondu (1 000 kg)
	Autres fromages (1 000 kg)	Stocks de fromages (1 000 kg)		
1999	25 641	47 100	51 824	22 154
2000	26 210	35 910	55 407	18 652
2001	25 616	43 265	45 534	17 782
2002	24 455	47 606	42 086	14 159
2003	21 953	43 411	42 256	10 509
2004	24 314	38 126	44 314	11 918
2005	20 098	38 860	46 293	12 978
2005				
Janvier	1 950	3 228	2 699	741
Février	1 429	3 581	4 272	975
Mars	1 769	3 506	3 611	970
Avril	1 838	3 782	4 285	1 101
Mai	1 453	3 486	3 644	1 183
Juin	1 600	2 682	3 721	1 218
Juillet	1 266	2 676	4 324	1 255
Août	1 702	2 628	2 500	1 553
Septembre	1 903	3 077	3 440	1 391
Octobre	1 858	3 297	5 163	1 018
Novembre	1 764	3 424	3 893	772
Décembre	1 566	3 494	4 741	800
PERIODES	Laits fermentés			
	Nature (5)		Autres (6)	
	Production (1 000 l)	Stocks (1 000 l)	Production (1 000 l)	Stocks (1 000 l)
1999	47 112	1 509	100 137	36 714
2000	55 590	668	101 767	36 978
2001	64 411	555	112 126	35 471
2002	75 848	414	115 814	35 727
2003	79 473	137	142 235	32 284
2004	93 506	-	167 682	35 111
2005	81 942	-	173 175	49 426
2005				
Janvier	8 194	-	14 629	2 890
Février	7 344	-	14 564	3 304
Mars	7 261	-	14 065	2 968
Avril	7 283	-	16 058	4 895
Mai	6 761	-	14 631	4 665
Juin	5 863	-	14 968	5 113
Juillet	5 839	-	13 386	4 637
Août	6 073	-	13 642	4 492
Septembre	6 603	-	15 346	4 371
Octobre	7 019	-	14 303	3 851
Novembre	7 006	-	14 281	4 192
Décembre	6 696	-	13 302	4 050

(5) Y compris avec sucre ou autres édulcorants.

(6) Aromatisé, aux fruits,...

I.- ACTIVITE DANS L'INDUSTRIE LAITIERE (suite)

4.- FABRICATION DE PRODUITS DERIVES - QUANTITES PRODUITES ET STOCKS DE FIN DE PERIODE (1 000 KG OU 1 000 L) (suite)

PERIODES	Fromages (suite)		Fromage fondu (1 000 kg)	Stocks de fromage fondu (1 000 kg)
	Autres fromages (1 000 kg)	Stocks de fromages (1 000 kg)		
2000	26 210	35 910	55 407	18 652
2001	25 616	43 265	45 534	17 782
2002	24 455	47 606	42 086	14 159
2003	21 953	43 411	42 256	10 509
2004	24 314	38 126	44 314	11 918
2005	20 098	38 860	46 293	12 978
2006				
Janvier	1 760	3 479	3 143	702
Février	1 585	3 227	4 440	859
Mars	-	-	-	-
Avril	-	-	-	-
Mai	-	-	-	-
Juin	-	-	-	-
Juillet	-	-	-	-
Août	-	-	-	-
Septembre	-	-	-	-
Octobre	-	-	-	-
Novembre	-	-	-	-
Décembre	-	-	-	-

PERIODES	Laits fermentés			
	Nature (5)		Autres (6)	
	Production (1 000 l)	Stocks (1 000 l)	Production (1 000 l)	Stocks (1 000 l)
2000	55 590	668	101 767	36 978
2001	64 411	555	112 126	35 471
2002	75 848	414	115 814	35 727
2003	79 473	137	142 235	32 284
2004	93 506	-	167 682	35 111
2005	81 942	-	173 175	49 426
2006				
Janvier	13 102	-	21 433	3 989
Février	7 642	-	15 070	4 539
Mars	-	-	-	-
Avril	-	-	-	-
Mai	-	-	-	-
Juin	-	-	-	-
Juillet	-	-	-	-
Août	-	-	-	-
Septembre	-	-	-	-
Octobre	-	-	-	-
Novembre	-	-	-	-
Décembre	-	-	-	-

(5) Y compris avec sucre ou autres édulcorants.

(6) Aromatisé, aux fruits,...

I.- ACTIVITE DANS L'INDUSTRIE LAITIERE (suite)

4.- FABRICATION DE PRODUITS DERIVES - QUANTITES PRODUITES ET STOCKS DE FIN DE PERIODE (1 000 L) (suite)

PERIODES	Yoghourt			
	Nature		Autre	
	Production	Stocks	Production	Stocks
1999	28 180	5 711	26 736	300
2000	35 148	4 870	29 438	333
2001	30 890	3 621	37 835	295
2002	22 838	2 234	37 949	353
2003	23 609	1 910	42 361	306
2004	21 500	2 140	30 325	320
2005	19 889	1 912	23 005	321
2005				
Janvier	1 706	183	2 523	33
Février	1 598	131	2 166	33
Mars	2 048	201	2 455	32
Avril	1 803	210	1 824	26
Mai	1 705	149	1 662	17
Juin	1 900	150	1 692	32
Juillet	1 566	137	1 708	14
Août	1 725	178	1 731	37
Septembre	1 707	147	2 199	19
Octobre	1 622	134	1 636	23
Novembre	877	144	1 875	40
Décembre	1 632	148	1 536	15
PERIODES	Autres laits et boissons lactées			
	Lait vitaminé, enrichi en protéines		Lait battu aromatisé, fruité	
	Production	Stocks	Production	Stocks
1999	6 921	3 060
2000	7 699	2 905
2001	9 466	3 007
2002	13 327	4 158
2003	17 323	5 637
2004	12 524	4 291
2005	17 789	5 943
2005				
Janvier	993	367
Février	1 212	469
Mars	1 081	355
Avril	1 509	520
Mai	1 784	541
Juin	1 948	436
Juillet	1 705	558
Août	1 235	456
Septembre	1 731	450
Octobre	1 687	804
Novembre	1 178	424
Décembre	1 725	563

I.- ACTIVITE DANS L'INDUSTRIE LAITIERE (suite)

4.- FABRICATION DE PRODUITS DERIVES - QUANTITES PRODUITES ET STOCKS DE FIN DE PERIODE (1 000 L) (suite)

PERIODES	Yoghourt			
	Nature		Autre	
	Production	Stocks	Production	Stocks
2000	35 148	4 870	29 438	333
2001	30 890	3 621	37 835	295
2002	22 838	2 234	37 949	353
2003	23 609	1 910	42 361	306
2004	21 500	2 140	30 325	320
2005	19 889	1 912	23 005	321
2006				
Janvier	1 582	36	5 320	31
Février	1 752	185	2 211	40
Mars	-	-	-	-
Avril	-	-	-	-
Mai	-	-	-	-
Juin	-	-	-	-
Juillet	-	-	-	-
Août	-	-	-	-
Septembre	-	-	-	-
Octobre	-	-	-	-
Novembre	-	-	-	-
Décembre	-	-	-	-
PERIODES	Autres laits et boissons lactées			
	Lait vitaminé, enrichi en protéines		Lait battu aromatisé, fruité	
	Production	Stocks	Production	Stocks
2000	7 699	2 905
2001	9 466	3 007
2002	13 327	4 158
2003	17 323	5 637
2004	12 524	4 291
2005	17 789	5 943
2006				
Janvier	1 476	563
Février	2 037	663
Mars	-	-	-	-
Avril	-	-	-	-
Mai	-	-	-	-
Juin	-	-	-	-
Juillet	-	-	-	-
Août	-	-	-	-
Septembre	-	-	-	-
Octobre	-	-	-	-
Novembre	-	-	-	-
Décembre	-	-	-	-

I.- ACTIVITE DANS L'INDUSTRIE LAITIERE (suite)

4.- FABRICATION DE PRODUITS DERIVES - QUANTITES PRODUITES ET STOCKS DE FIN DE PERIODE (1 000 KG OU 1 000 L) (suite)

PERIODES	Autres laits et boissons lactées (suite)		Desserts lactés	
	Lait chocolaté		Production (1 000 kg)	Stocks (1 000 kg)
	Production (1 000 l)	Stocks (1 000 l)		
1999	90 041	33 270	79 173	5 008
2000	89 153	29 371	81 195	4 743
2001	88 127	25 874	74 880	2 948
2002	77 457	22 738	72 242	4 264
2003	86 744	23 487	73 158	4 244
2004	89 577	26 306	87 514	2 878
2005	90 742	30 386	86 979	3 717
2005				
Janvier	8 611	2 449	5 834	356
Février	7 519	2 179	6 257	304
Mars	5 023	1 983	7 721	232
Avril	7 124	2 510	7 686	225
Mai	6 836	2 647	8 438	286
Juin	7 329	2 702	7 295	268
Juillet	6 238	2 441	8 340	170
Août	7 400	2 699	10 207	345
Septembre	8 668	2 467	6 098	377
Octobre	7 869	2 564	7 133	423
Novembre	8 893	2 665	6 383	348
Décembre	9 230	3 079	5 588	382

PERIODES	Glaces de consommation (7)		Lactosérum pour alimentation du bétail (1 000 l)
	Production (1 000 l)	Stocks (1 000 l)	
1999	86 273	-	13 304
2000	98 867	-	13 679
2001	107 175	-	14 953
2002	107 546	-	14 135
2003	113 442	-	11 350
2004	107 820	-	17 947
2005	108 651	-	34 535
2005			
Janvier	5 645	-	1 581
Février	6 982	-	3 898
Mars	11 192	-	3 903
Avril	12 729	-	3 878
Mai	12 210	-	3 623
Juin	14 686	-	1 446
Juillet	13 466	-	1 497
Août	9 716	-	1 839
Septembre	6 250	-	3 430
Octobre	5 752	-	2 246
Novembre	5 457	-	3 511
Décembre	4 565	-	3 683

(7) Comprend: crème glacée (MG lait: 7% et plus), glace au lait (MG lait: 2,5% et plus), glace au yoghourt et autre glace.

I.- ACTIVITE DANS L'INDUSTRIE LAITIERE (suite)

4.- FABRICATION DE PRODUITS DERIVES - QUANTITES PRODUITES ET STOCKS DE FIN DE PERIODE (1 000 KG OU 1 000 L) (suite)

PERIODES	Autres laits et boissons lactées (suite)		Desserts lactés	
	Lait chocolaté		Production (1 000 kg)	Stocks (1 000 kg)
	Production (1 000 l)	Stocks (1 000 l)		
2000	89 153	29 371	81 195	4 743
2001	88 127	25 874	74 880	2 948
2002	77 457	22 738	72 242	4 264
2003	86 744	23 487	73 158	4 244
2004	89 577	26 306	87 514	2 878
2005	90 742	30 386	86 979	3 717
2006				
Janvier	8 985	3 254	6 892	502
Février	7 578	2 694	6 828	464
Mars	-	-	-	-
Avril	-	-	-	-
Mai	-	-	-	-
Juin	-	-	-	-
Juillet	-	-	-	-
Août	-	-	-	-
Septembre	-	-	-	-
Octobre	-	-	-	-
Novembre	-	-	-	-
Décembre	-	-	-	-

PERIODES	Glaces de consommation (7)		Lactosérum pour alimentation du bétail (1 000 l)
	Production (1 000 l)	Stocks (1 000 l)	
2000	98 867	-	13 679
2001	107 175	-	14 953
2002	107 546	-	14 135
2003	113 442	-	11 350
2004	107 820	-	17 947
2005	108 651	-	34 535
2006			
Janvier	6 410	-	3 560
Février	6 979	-	1 874
Mars	-	-	-
Avril	-	-	-
Mai	-	-	-
Juin	-	-	-
Juillet	-	-	-
Août	-	-	-
Septembre	-	-	-
Octobre	-	-	-
Novembre	-	-	-
Décembre	-	-	-

(7) Comprend: crème glacée (MG lait: 7% et plus), glace au lait (MG lait: 2,5% et plus), glace au yoghourt et autre glace.

Produits animaux

Animaux abattus – Nombre et poids

II. ANIMAUX ABATTUS - SOUMIS A L'EXPERTISE ET DECLARES PROPRES A LA CONSOMMATION

1. ENSEMBLE DES ABATTAGES - NOMBRE ET POIDS (en kg) DES ANIMAUX ABATTUS

PERIODES ET PROVINCES	Boeufs			Taureaux		
	Nombre	Poids vif	Poids abattu	Nombre	Poids vif	Poids abattu
2002	931	667 186	413 654	223 314	152 547 207	97 630 208
2003	779	553 509	343 199	198 915	136 326 947	87 249 228
2004	755	553 418	343 117	197 899	141 210 717	90 374 849
1er trimestre 2005						
BELGIQUE	139	99 859	61 916	47 877	34 296 054	21 949 468
Rég. de Bruxelles-Capitale	-	-	-	2 761	1 977 729	1 265 746
Région flamande	17	12 248	7 596	20 738	14 858 189	9 509 236
Province d'Anvers	-	-	-	3 212	2 301 161	1 472 744
Province de Limbourg	-	-	-	2 982	2 133 791	1 365 625
Province de Flandre orientale	1	724	449	7 170	5 138 309	3 288 515
Province de Brabant Flamand	-	-	-	-	-	-
Province de Flandre occidentale	16	11 524	7 147	7 374	5 284 928	3 382 352
Région wallonne	122	87 611	54 320	24 378	17 460 136	11 174 486
Province de Brabant wallon	-	-	-	-	-	-
Province de Hainaut	110	78 947	48 948	7 289	5 223 725	3 343 183
Province de Liège	-	-	-	12 335	8 834 808	5 654 276
Province de Luxembourg	5	3 629	2 250	1 952	1 393 853	892 066
Province de Namur	7	5 035	3 122	2 802	2 007 750	1 284 961
2ème trimestre 2005						
BELGIQUE	164	117 962	73 135	47 547	34 658 684	22 181 566
Rég. de Bruxelles-Capitale	-	-	-	2 762	2 013 318	1 288 523
Région flamande	35	25 179	15 611	20 433	14 893 826	9 532 051
Province d'Anvers	-	-	-	3 074	2 239 774	1 433 458
Province de Limbourg	-	-	-	2 898	2 112 372	1 351 917
Province de Flandre orientale	-	-	-	6 652	4 848 910	3 103 303
Province de Brabant Flamand	-	-	-	-	-	-
Province de Flandre occidentale	35	25 179	15 611	7 809	5 692 770	3 643 373
Région wallonne	129	92 783	57 524	24 352	17 751 540	11 360 992
Province de Brabant wallon	-	-	-	-	-	-
Province de Hainaut	118	85 192	52 818	7 406	5 398 998	3 455 362
Province de Liège	-	-	-	12 369	9 016 830	5 770 771
Province de Luxembourg	1	741	459	1 807	1 316 896	842 814
Province de Namur	10	6 850	4 247	2 770	2 018 816	1 292 045
3ème trimestre 2005						
BELGIQUE	145	104 726	64 930	45 575	32 565 386	20 841 856
Rég. de Bruxelles-Capitale	-	-	-	3 205	2 299 390	1 471 609
Région flamande	22	15 908	9 862	18 786	13 414 270	8 585 140
Province d'Anvers	-	-	-	2 687	1 917 288	1 227 066
Province de Limbourg	-	-	-	2 675	1 910 700	1 222 848
Province de Flandre orientale	-	-	-	6 023	4 302 608	2 753 672
Province de Brabant Flamand	-	-	-	-	-	-
Province de Flandre occidentale	22	15 908	9 862	7 401	5 283 674	3 381 554
Région wallonne	123	88 818	55 068	23 584	16 851 726	10 785 107
Province de Brabant wallon	-	-	-	-	-	-
Province de Hainaut	106	76 648	47 522	7 096	5 072 538	3 246 425
Province de Liège	-	-	-	11 839	8 455 008	5 411 206
Province de Luxembourg	1	722	448	1 819	1 301 970	833 261
Province de Namur	16	11 448	7 098	2 830	2 022 210	1 294 215
4ème trimestre 2005						
BELGIQUE	135	99 276	61 554	49 303	35 354 845	22 627 108
Rég. de Bruxelles-Capitale	-	-	-	2 808	2 014 749	1 289 440
Région flamande	27	19 866	12 319	20 710	14 850 868	9 504 561
Province d'Anvers	-	-	-	3 118	2 235 871	1 430 959
Province de Limbourg	-	-	-	3 009	2 157 072	1 380 525
Province de Flandre orientale	2	1 480	918	6 623	4 748 735	3 039 194
Province de Brabant Flamand	-	-	-	-	-	-
Province de Flandre occidentale	25	18 386	11 401	7 960	5 709 190	3 653 883
Région wallonne	108	79 410	49 235	25 785	18 489 228	11 833 107
Province de Brabant wallon	-	-	-	-	-	-
Province de Hainaut	105	77 199	47 864	7 523	5 394 446	3 452 447
Province de Liège	-	-	-	13 207	9 472 648	6 062 494
Province de Luxembourg	1	737	457	2 006	1 437 086	919 735
Province de Namur	2	1 474	914	3 049	2 185 048	1 398 431
L'année 2005						
BELGIQUE	583	421 823	261 535	190 302	136 874 969	87 599 998
Rég. de Bruxelles-Capitale	-	-	-	11 536	8 305 186	5 315 318
Région flamande	101	73 201	45 388	80 667	58 017 153	37 130 988
Province d'Anvers	-	-	-	12 091	8 694 094	5 564 227
Province de Limbourg	-	-	-	11 564	8 313 935	5 320 915
Province de Flandre orientale	3	2 204	1 367	26 468	19 038 562	12 184 684
Province de Brabant Flamand	-	-	-	-	-	-
Province de Flandre occidentale	98	70 997	44 021	30 544	21 970 562	14 061 162
Région wallonne	482	348 622	216 147	98 099	70 552 630	45 153 692
Province de Brabant wallon	-	-	-	-	-	-
Province de Hainaut	439	317 986	197 152	29 314	21 089 707	13 497 417
Province de Liège	-	-	-	49 750	35 779 294	22 898 747
Province de Luxembourg	8	5 829	3 614	7 584	5 449 805	3 487 876
Province de Namur	35	24 807	15 381	11 451	8 233 824	5 269 652

II. ANIMAUX ABATTUS - SOUMIS A L'EXPERTISE ET DECLARES PROPRES A LA CONSOMMATION

1. ENSEMBLE DES ABATTAGES (suite) - NOMBRE ET POIDS (en kg) DES ANIMAUX ABATTUS

PERIODES ET PROVINCES	Vaches			Génisses		
	Nombre	Poids vif	Poids abattu	Nombre	Poids vif	Poids abattu
2002	384 879	244 721 516	149 280 147	19 877	11 871 468	7 479 028
2003	330 225	213 836 267	130 440 143	17 518	10 661 868	6 716 963
2004	337 669	222 654 049	135 818 977	14 376	8 935 963	5 629 668
1er trimestre 2005						
BELGIQUE	76 894	50 246 668	30 650 477	3 307	2 097 022	1 321 132
Rég. de Bruxelles-Capitale	4 965	3 244 893	1 979 386	16	10 124	6 379
Région flamande	58 238	38 053 451	23 212 609	1 778	1 127 627	710 407
Province d'Anvers	16 881	11 034 498	6 731 046	205	129 882	81 826
Province de Limbourg	6 425	4 196 363	2 559 783	548	347 195	218 735
Province de Flandre orientale	16 949	11 076 431	6 756 623	572	362 339	228 273
Province de Brabant Flamand	-	-	-	-	-	-
Province de Flandre occidentale	17 983	11 746 159	7 165 157	453	288 211	181 573
Région wallonne	13 691	8 948 324	5 458 482	1 513	959 271	604 346
Province de Brabant wallon	-	-	-	-	-	-
Province de Hainaut	5 181	3 387 777	2 066 545	909	576 242	363 034
Province de Liège	6 016	3 930 631	2 397 686	379	240 516	151 527
Province de Luxembourg	1 262	824 963	503 230	82	52 002	32 761
Province de Namur	1 232	804 953	491 021	143	90 511	57 024
2ème trimestre 2005						
BELGIQUE	74 002	49 766 751	30 357 721	3 100	1 986 032	1 251 203
Rég. de Bruxelles-Capitale	4 890	3 288 658	2 006 081	37	23 567	14 847
Région flamande	55 711	37 465 161	22 853 750	1 556	997 276	628 286
Province d'Anvers	15 721	10 573 592	6 449 891	203	130 244	82 054
Province de Limbourg	4 766	3 203 766	1 954 300	388	246 966	155 589
Province de Flandre orientale	15 831	10 649 393	6 496 130	251	157 699	99 352
Province de Brabant Flamand	-	-	-	-	-	-
Province de Flandre occidentale	19 393	13 038 410	7 953 429	714	462 367	291 291
Région wallonne	13 401	9 012 932	5 497 890	1 507	965 189	608 070
Province de Brabant wallon	-	-	-	-	-	-
Province de Hainaut	5 016	3 375 042	2 058 777	839	537 549	338 656
Province de Liège	5 176	3 480 839	2 123 312	350	223 537	140 829
Province de Luxembourg	1 887	1 267 815	773 367	118	76 254	48 040
Province de Namur	1 322	889 236	542 434	200	127 849	80 545
3ème trimestre 2005						
BELGIQUE	74 825	50 573 472	30 849 819	2 466	1 458 918	919 124
Rég. de Bruxelles-Capitale	5 338	3 605 834	2 199 559	41	24 196	15 244
Région flamande	55 925	37 801 694	23 059 029	881	521 126	328 313
Province d'Anvers	15 489	10 469 903	6 386 639	155	91 525	57 661
Province de Limbourg	5 519	3 728 537	2 274 407	253	149 635	94 271
Province de Flandre orientale	15 286	10 326 938	6 299 432	146	85 805	54 058
Province de Brabant Flamand	-	-	-	-	-	-
Province de Flandre occidentale	19 631	13 276 316	8 098 551	327	194 161	122 323
Région wallonne	13 562	9 165 944	5 591 231	1 544	913 596	575 567
Province de Brabant wallon	-	-	-	-	-	-
Province de Hainaut	5 020	3 392 076	2 069 168	853	504 412	317 779
Province de Liège	4 750	3 212 218	1 959 455	341	201 723	127 086
Province de Luxembourg	2 475	1 670 736	1 019 150	176	104 439	65 798
Province de Namur	1 317	890 914	543 458	174	103 022	64 904
4ème trimestre 2005						
BELGIQUE	82 683	54 035 033	32 961 365	4 501	2 913 499	1 835 508
Rég. de Bruxelles-Capitale	5 789	3 784 475	2 308 528	41	26 861	16 922
Région flamande	60 912	39 806 951	24 282 240	2 493	1 612 662	1 015 978
Province d'Anvers	16 849	11 015 510	6 719 458	1 113	722 652	455 271
Province de Limbourg	7 599	4 969 498	3 031 395	399	258 006	162 543
Province de Flandre orientale	17 203	11 233 235	6 852 273	509	328 169	206 748
Province de Brabant Flamand	-	-	-	-	-	-
Province de Flandre occidentale	19 261	12 588 708	7 679 114	472	303 835	191 416
Région wallonne	15 982	10 443 607	6 370 597	1 967	1 273 976	802 608
Province de Brabant wallon	-	-	-	-	-	-
Province de Hainaut	5 370	3 509 879	2 141 024	956	618 710	389 789
Province de Liège	5 950	3 885 225	2 369 987	413	267 140	168 298
Province de Luxembourg	3 399	2 221 559	1 355 149	394	256 153	161 377
Province de Namur	1 263	826 944	504 437	204	131 973	83 144
L'année 2005						
BELGIQUE	308 404	204 621 924	124 819 382	13 374	8 455 471	5 326 967
Rég. de Bruxelles-Capitale	20 982	13 923 860	8 493 554	135	84 748	53 392
Région flamande	230 786	153 127 257	93 407 628	6 708	4 258 691	2 682 984
Province d'Anvers	64 940	43 093 503	26 287 034	1 676	1 074 303	676 812
Province de Limbourg	24 309	16 098 164	9 819 885	1 588	1 001 802	631 138
Province de Flandre orientale	65 269	43 285 997	26 404 458	1 478	934 012	588 431
Province de Brabant Flamand	-	-	-	-	-	-
Province de Flandre occidentale	76 268	50 649 593	30 896 251	1 966	1 248 574	786 603
Région wallonne	56 636	37 570 807	22 918 200	6 531	4 112 032	2 590 591
Province de Brabant wallon	-	-	-	-	-	-
Province de Hainaut	20 587	13 664 774	8 335 514	3 557	2 236 913	1 409 258
Province de Liège	21 892	14 508 913	8 850 440	1 483	932 916	587 740
Province de Luxembourg	9 023	5 985 073	3 650 896	770	488 848	307 976
Province de Namur	5 134	3 412 047	2 081 350	721	453 355	285 617

II. ANIMAUX ABATTUS - SOUMIS A L'EXPERTISE ET DECLARES PROPRES A LA CONSOMMATION

1. ENSEMBLE DES ABATTAGES (suite) - NOMBRE ET POIDS (en kg) DES ANIMAUX ABATTUS

PERIODES ET PROVINCES	Veaux			Ensemble des bovidés		
	Nombre	Poids vif	Poids abattu	Nombre	Poids vif	Poids abattu
2002	303 472	81 588 331	50 584 776	932 473	491 395 708	305 387 813
2003	306 204	81 323 723	50 420 669	853 641	442 702 314	275 170 202
2004	291 886	78 651 869	48 764 195	842 585	452 006 016	280 930 806
1er trimestre 2005						
BELGIQUE	71 577	19 597 706	12 150 573	199 794	106 337 309	66 133 566
Rég. de Bruxelles-Capitale	468	127 922	79 311	8 210	5 360 668	3 330 822
Région flamande	70 036	19 175 212	11 888 628	150 807	73 226 727	45 328 476
Province d'Anvers	52 853	14 466 024	8 968 936	73 151	27 931 565	17 254 552
Province de Limbourg	15 032	4 119 455	2 554 062	24 987	10 796 804	6 698 205
Province de Flandre orientale	183	50 264	31 161	24 875	16 628 067	10 305 021
Province de Brabant Flamand	-	-	-	-	-	-
Province de Flandre occidentale	1 968	539 469	334 469	27 794	17 870 291	11 070 698
Région wallonne	1 073	294 572	182 634	40 777	27 749 914	17 474 268
Province de Brabant wallon	-	-	-	-	-	-
Province de Hainaut	436	119 608	74 157	13 925	9 386 299	5 895 867
Province de Liège	459	126 192	78 240	19 189	13 132 147	8 281 729
Province de Luxembourg	102	27 941	17 322	3 403	2 302 388	1 447 629
Province de Namur	76	20 831	12 915	4 260	2 929 080	1 849 043
2ème trimestre 2005						
BELGIQUE	75 931	21 023 585	13 034 655	200 744	107 553 014	66 898 280
Rég. de Bruxelles-Capitale	470	130 162	80 701	8 159	5 455 705	3 390 152
Région flamande	74 499	20 626 665	12 788 551	152 234	74 008 107	45 818 249
Province d'Anvers	55 627	15 402 929	9 549 822	74 625	28 346 539	17 515 225
Province de Limbourg	16 491	4 563 843	2 829 586	24 543	10 126 947	6 291 392
Province de Flandre orientale	164	45 418	28 164	22 898	15 701 420	9 726 949
Province de Brabant Flamand	-	-	-	-	-	-
Province de Flandre occidentale	2 217	614 475	380 979	30 168	19 833 201	12 284 683
Région wallonne	962	266 758	165 403	40 351	28 089 202	17 689 879
Province de Brabant wallon	-	-	-	-	-	-
Province de Hainaut	448	124 088	76 940	13 827	9 520 869	5 982 553
Province de Liège	308	85 600	53 075	18 203	12 806 806	8 087 987
Province de Luxembourg	110	30 490	18 907	3 923	2 692 196	1 683 587
Province de Namur	96	26 580	16 481	4 398	3 069 331	1 935 752
3ème trimestre 2005						
BELGIQUE	74 611	20 755 196	12 868 243	197 622	105 457 698	65 543 972
Rég. de Bruxelles-Capitale	397	110 539	68 534	8 981	6 039 959	3 754 946
Région flamande	73 304	20 391 346	12 642 647	148 918	72 144 344	44 624 991
Province d'Anvers	54 025	15 028 162	9 317 461	72 356	27 506 878	16 988 827
Province de Limbourg	17 494	4 866 766	3 017 397	25 941	10 655 638	6 608 923
Province de Flandre orientale	166	46 224	28 662	21 621	14 761 575	9 135 824
Province de Brabant Flamand	-	-	-	-	-	-
Province de Flandre occidentale	1 619	450 194	279 127	29 000	19 220 253	11 891 417
Région wallonne	910	253 311	157 062	39 723	27 273 395	17 164 035
Province de Brabant wallon	-	-	-	-	-	-
Province de Hainaut	421	117 222	72 684	13 496	9 162 896	5 753 578
Province de Liège	274	76 269	47 287	17 204	11 945 218	7 545 034
Province de Luxembourg	96	26 684	16 546	4 567	3 104 551	1 935 203
Province de Namur	119	33 136	20 545	4 456	3 060 730	1 930 220
4ème trimestre 2005						
BELGIQUE	88 449	24 309 091	15 071 637	225 071	116 711 744	72 557 172
Rég. de Bruxelles-Capitale	528	145 352	90 118	9 166	5 971 437	3 705 008
Région flamande	86 656	23 815 162	14 765 402	170 798	80 105 509	49 580 500
Province d'Anvers	65 237	17 930 503	11 116 915	86 317	31 904 536	19 722 603
Province de Limbourg	19 862	5 456 826	3 383 230	30 869	12 841 402	7 957 693
Province de Flandre orientale	228	62 652	38 846	24 565	16 374 271	10 137 979
Province de Brabant Flamand	-	-	-	-	-	-
Province de Flandre occidentale	1 329	365 181	226 411	29 047	18 985 300	11 762 225
Région wallonne	1 265	348 577	216 117	45 107	30 634 798	19 271 664
Province de Brabant wallon	-	-	-	-	-	-
Province de Hainaut	491	135 281	83 874	14 445	9 735 515	6 114 998
Province de Liège	478	131 750	81 686	20 048	13 756 763	8 682 465
Province de Luxembourg	133	36 689	22 746	5 933	3 952 224	2 459 464
Province de Namur	163	44 857	27 811	4 681	3 190 296	2 014 737
L'année 2005						
BELGIQUE	310 568	85 685 578	53 125 108	823 231	436 059 765	271 132 990
Rég. de Bruxelles-Capitale	1 863	513 975	318 664	34 516	22 827 769	14 180 928
Région flamande	304 495	84 008 385	52 085 228	622 757	299 484 687	185 352 216
Province d'Anvers	227 742	62 827 618	38 953 134	306 449	115 689 518	71 481 207
Province de Limbourg	68 879	19 006 890	11 784 275	106 340	44 420 791	27 556 213
Province de Flandre orientale	741	204 558	126 833	93 959	63 465 333	39 305 773
Province de Brabant Flamand	-	-	-	-	-	-
Province de Flandre occidentale	7 133	1 969 319	1 220 986	116 009	75 909 045	47 009 023
Région wallonne	4 210	1 163 218	721 216	165 958	113 747 309	71 599 846
Province de Brabant wallon	-	-	-	-	-	-
Province de Hainaut	1 796	496 199	307 655	55 693	37 805 579	23 746 996
Province de Liège	1 519	419 811	260 288	74 644	51 640 934	32 597 215
Province de Luxembourg	441	121 804	75 521	17 826	12 051 359	7 525 883
Province de Namur	454	125 404	77 752	17 795	12 249 437	7 729 752

II. ANIMAUX ABATTUS - SOUMIS A L'EXPERTISE ET DECLARES PROPRES A LA CONSOMMATION

1. ENSEMBLE DES ABATTAGES (suite) - NOMBRE ET POIDS (en kg) DES ANIMAUX ABATTUS

PERIODES ET PROVINCES	Porcs			Moutons et agneaux		
	Nombre	Poids vif	Poids abattu	Nombre	Poids vif	Poids abattu
2002	11 109 679	1 300 883 558	1 040 706 840	84 631	3 378 210	1 689 164
2003	11 210 358	1 283 090 059	1 026 472 060	74 038	2 986 674	1 493 383
2004	11 117 162	1 327 062 163	1 054 010 087	74 262	2 944 405	1 472 260
1er trimestre 2005						
BELGIQUE	2 718 326	319 831 781	255 865 424	19 435	784 262	392 140
Rég. de Bruxelles-Capitale	49 509	5 825 628	4 660 503	4 796	192 739	96 370
Région flamande	2 194 699	258 226 322	206 581 056	12 470	503 675	251 841
Province d'Anvers	461 321	54 275 189	43 420 151	10 329	416 626	208 314
Province de Limbourg	80 587	9 481 255	7 585 005	25	1 019	510
Province de Flandre orientale	408 664	48 077 623	38 462 096	686	27 899	13 951
Province de Brabant Flamand	-	-	-	-	-	-
Province de Flandre occidentale	1 244 127	146 392 255	117 113 804	1 430	58 131	29 066
Région wallonne	474 118	55 779 831	44 623 865	2 169	87 848	43 929
Province de Brabant wallon	-	-	-	-	-	-
Province de Hainaut	246 680	29 019 360	23 215 487	1 078	43 802	21 903
Province de Liège	225 850	26 573 595	21 258 877	669	27 047	13 525
Province de Luxembourg	484	56 967	45 574	279	11 153	5 577
Province de Namur	1 104	129 909	103 927	143	5 846	2 924
2ème trimestre 2005						
BELGIQUE	2 715 982	315 043 824	252 035 060	13 906	559 893	279 959
Rég. de Bruxelles-Capitale	51 676	5 994 106	4 795 286	4 728	190 797	95 400
Région flamande	2 219 811	257 482 025	205 985 620	6 711	269 554	134 783
Province d'Anvers	486 580	56 441 599	45 153 279	5 650	226 522	113 261
Province de Limbourg	83 526	9 690 061	7 752 048	22	897	449
Province de Flandre orientale	405 276	47 014 141	37 611 311	268	10 969	5 487
Province de Brabant Flamand	-	-	-	-	-	-
Province de Flandre occidentale	1 244 429	144 336 224	115 468 982	771	31 166	15 586
Région wallonne	444 495	51 567 693	41 254 154	2 467	99 542	49 776
Province de Brabant wallon	-	-	-	-	-	-
Province de Hainaut	215 312	24 982 661	19 986 127	937	37 778	18 892
Province de Liège	227 757	26 419 492	21 135 593	940	38 079	19 040
Province de Luxembourg	373	43 269	34 616	506	20 289	10 145
Province de Namur	1 053	122 271	97 818	84	3 396	1 699
3ème trimestre 2005						
BELGIQUE	2 656 518	306 144 080	244 915 268	12 691	511 831	255 927
Rég. de Bruxelles-Capitale	49 004	5 645 141	4 516 112	4 474	180 758	90 380
Région flamande	2 174 645	250 603 239	200 482 593	5 556	223 189	111 601
Province d'Anvers	474 088	54 632 169	43 705 736	4 618	185 060	92 531
Province de Limbourg	79 764	9 190 689	7 352 551	8	320	160
Province de Flandre orientale	364 940	42 062 445	33 649 957	106	4 332	2 168
Province de Brabant Flamand	-	-	-	-	-	-
Province de Flandre occidentale	1 255 853	144 717 936	115 774 349	824	33 477	16 742
Région wallonne	432 869	49 895 700	39 916 563	2 661	107 884	53 946
Province de Brabant wallon	-	-	-	-	-	-
Province de Hainaut	195 241	22 505 636	18 004 510	768	31 160	15 582
Province de Liège	236 402	27 248 711	21 798 969	1 268	51 529	25 766
Province de Luxembourg	379	43 715	34 973	449	18 078	9 039
Province de Namur	847	97 638	78 111	176	7 117	3 559
4ème trimestre 2005						
BELGIQUE	2 812 602	327 258 723	261 806 982	15 707	632 420	316 220
Rég. de Bruxelles-Capitale	52 925	6 156 292	4 925 033	5 909	238 148	119 075
Région flamande	2 309 593	268 735 967	214 988 779	6 942	278 772	139 390
Province d'Anvers	514 440	59 849 263	47 879 412	5 381	215 648	107 824
Province de Limbourg	75 066	8 736 860	6 989 488	4	160	80
Province de Flandre orientale	368 464	42 870 020	34 296 018	167	6 768	3 386
Province de Brabant Flamand	-	-	-	-	-	-
Province de Flandre occidentale	1 351 623	157 279 824	125 823 861	1 390	56 196	28 100
Région wallonne	450 084	52 366 464	41 893 170	2 856	115 500	57 755
Province de Brabant wallon	-	-	-	-	-	-
Province de Hainaut	194 192	22 593 692	18 074 954	869	35 251	17 627
Province de Liège	254 225	29 578 921	23 663 136	1 220	49 434	24 718
Province de Luxembourg	463	53 902	43 121	512	20 562	10 282
Province de Namur	1 204	139 949	111 959	255	10 253	5 128
L'année 2005						
BELGIQUE	10 903 428	1 268 278 408	1 014 622 734	61 739	2 488 406	1 244 246
Rég. de Bruxelles-Capitale	203 114	23 621 167	18 896 934	19 907	802 442	401 225
Région flamande	8 898 748	1 035 047 553	828 038 048	31 679	1 275 190	637 615
Province d'Anvers	1 936 429	225 198 220	180 158 578	25 978	1 043 856	521 930
Province de Limbourg	318 943	37 098 865	29 679 092	59	2 396	1 199
Province de Flandre orientale	1 547 344	180 024 229	144 019 382	1 227	49 968	24 992
Province de Brabant Flamand	-	-	-	-	-	-
Province de Flandre occidentale	5 096 032	592 726 239	474 180 996	4 415	178 970	89 494
Région wallonne	1 801 566	209 609 688	167 687 752	10 153	410 774	205 406
Province de Brabant wallon	-	-	-	-	-	-
Province de Hainaut	851 425	99 101 349	79 281 078	3 652	147 991	74 004
Province de Liège	944 234	109 820 719	87 856 575	4 097	166 089	83 049
Province de Luxembourg	1 699	197 853	158 284	1 746	70 082	35 043
Province de Namur	4 208	489 767	391 815	658	26 612	13 310

II. ANIMAUX ABATTUS - SOUMIS A L'EXPERTISE ET DECLARES PROPRES A LA CONSOMMATION

1. ENSEMBLE DES ABATTAGES (suite) - NOMBRE ET POIDS (en kg) DES ANIMAUX ABATTUS

PERIODES ET PROVINCES	Chèvres et chevreaux			Poulains		
	Nombre	Poids vif	Poids abattu	Nombre	Poids vif	Poids abattu
2002	2 387	73 260	36 639	1 187	319 013	191 405
2003	2 428	88 995	44 504	768	191 831	115 099
2004	2 412	95 943	47 973	602	147 461	88 475
1er trimestre 2005						
BELGIQUE	325	12 490	6 245	155	40 833	24 500
Rég. de Bruxelles-Capitale	285	10 950	5 475	-	-	-
Région flamande	38	1 460	730	67	17 702	10 621
Province d'Anvers	7	266	133	1	273	164
Province de Limbourg	-	-	-	4	1 076	646
Province de Flandre orientale	-	-	-	60	15 836	9 501
Province de Brabant Flamand	-	-	-	-	-	-
Province de Flandre occidentale	31	1 194	597	2	517	310
Région wallonne	2	80	40	88	23 131	13 879
Province de Brabant wallon	-	-	-	-	-	-
Province de Hainaut	2	80	40	86	22 593	13 556
Province de Liège	-	-	-	2	538	323
Province de Luxembourg	-	-	-	-	-	-
Province de Namur	-	-	-	-	-	-
2ème trimestre 2005						
BELGIQUE	364	15 274	7 637	122	31 554	18 932
Rég. de Bruxelles-Capitale	329	13 742	6 871	-	-	-
Région flamande	18	750	375	63	16 306	9 783
Province d'Anvers	6	258	129	-	-	-
Province de Limbourg	-	-	-	6	1 543	926
Province de Flandre orientale	-	-	-	56	14 493	8 695
Province de Brabant Flamand	-	-	-	-	-	-
Province de Flandre occidentale	12	492	246	1	270	162
Région wallonne	17	782	391	59	15 248	9 149
Province de Brabant wallon	-	-	-	-	-	-
Province de Hainaut	-	-	-	58	15 000	9 000
Province de Liège	-	-	-	1	248	149
Province de Luxembourg	17	782	391	-	-	-
Province de Namur	-	-	-	-	-	-
3ème trimestre 2005						
BELGIQUE	364	14 449	7 226	137	35 826	21 493
Rég. de Bruxelles-Capitale	279	11 091	5 546	-	-	-
Région flamande	55	2 166	1 084	55	14 392	8 633
Province d'Anvers	36	1 419	710	-	-	-
Province de Limbourg	-	-	-	2	518	310
Province de Flandre orientale	-	-	-	50	13 083	7 849
Province de Brabant Flamand	-	-	-	-	-	-
Province de Flandre occidentale	19	747	374	3	791	474
Région wallonne	30	1 192	596	82	21 434	12 860
Province de Brabant wallon	-	-	-	-	-	-
Province de Hainaut	-	-	-	82	21 434	12 860
Province de Liège	-	-	-	-	-	-
Province de Luxembourg	30	1 192	596	-	-	-
Province de Namur	-	-	-	-	-	-
4ème trimestre 2005						
BELGIQUE	323	12 460	6 231	125	29 994	17 996
Rég. de Bruxelles-Capitale	272	10 560	5 280	-	-	-
Région flamande	48	1 780	891	36	8 844	5 307
Province d'Anvers	27	990	495	-	-	-
Province de Limbourg	2	70	35	4	963	578
Province de Flandre orientale	5	175	88	18	4 482	2 689
Province de Brabant Flamand	-	-	-	-	-	-
Province de Flandre occidentale	14	545	273	14	3 399	2 040
Région wallonne	3	120	60	89	21 150	12 689
Province de Brabant wallon	-	-	-	-	-	-
Province de Hainaut	-	-	-	86	20 411	12 246
Province de Liège	-	-	-	3	739	443
Province de Luxembourg	-	-	-	-	-	-
Province de Namur	3	120	60	-	-	-
L' année 2005						
BELGIQUE	1 376	54 673	27 339	539	138 207	82 921
Rég. de Bruxelles-Capitale	1 165	46 343	23 172	-	-	-
Région flamande	159	6 156	3 080	221	57 244	34 344
Province d'Anvers	76	2 933	1 467	1	273	164
Province de Limbourg	2	70	35	16	4 100	2 460
Province de Flandre orientale	5	175	88	184	47 894	28 734
Province de Brabant Flamand	-	-	-	-	-	-
Province de Flandre occidentale	76	2 978	1 490	20	4 977	2 986
Région wallonne	52	2 174	1 087	318	80 963	48 577
Province de Brabant wallon	-	-	-	-	-	-
Province de Hainaut	2	80	40	312	79 438	47 662
Province de Liège	-	-	-	6	1 525	915
Province de Luxembourg	47	1 974	987	-	-	-
Province de Namur	3	120	60	-	-	-

II. ANIMAUX ABATTUS - SOUMIS A L'EXPERTISE ET DECLARES PROPRES A LA CONSOMMATION

1. ENSEMBLE DES ABATTAGES (suite) - NOMBRE ET POIDS (en kg) DES ANIMAUX ABATTUS

PERIODES ET PROVINCES	Autres chevaux			Ensemble de tous les animaux		
	Nombre	Poids vif	Poids abattu	Nombre	Poids vif	Poids abattu
2002	13 586	6 643 455	3 986 077	12 143 943	1 802 693 204	1 351 997 938
2003	11 909	5 837 991	3 502 799	12 153 142	1 734 897 864	1 306 798 047
2004	11 053	5 572 055	3 343 230	12 048 076	1 787 828 043	1 339 892 831
1er trimestre 2005						
BELGIQUE	2 624	1 363 210	817 923	2 940 659	428 369 885	323 239 798
Rég. de Bruxelles-Capitale	125	64 934	38 962	62 925	11 454 919	8 132 132
Région flamande	2 116	1 099 267	659 557	2 360 197	333 075 153	252 832 281
Province d'Anvers	37	19 187	11 512	544 846	82 643 106	60 894 826
Province de Limbourg	15	7 788	4 673	105 618	20 287 942	14 289 039
Province de Flandre orientale	91	47 246	28 347	434 376	64 796 671	48 818 916
Province de Brabant Flamand	-	-	-	-	-	-
Province de Flandre occidentale	1 973	1 025 046	615 025	1 275 357	165 347 434	128 829 500
Région wallonne	383	199 009	119 404	517 537	83 839 813	62 275 385
Province de Brabant wallon	-	-	-	-	-	-
Province de Hainaut	352	182 882	109 728	262 123	38 655 016	29 256 581
Province de Liège	26	13 520	8 112	245 736	39 746 847	29 562 566
Province de Luxembourg	1	514	308	4 167	2 371 022	1 499 088
Province de Namur	4	2 093	1 256	5 511	3 066 928	1 957 150
2ème trimestre 2005						
BELGIQUE	2 720	1 384 250	830 550	2 933 838	424 587 809	320 070 418
Rég. de Bruxelles-Capitale	133	67 775	40 665	65 025	11 722 125	8 328 374
Région flamande	2 214	1 127 350	676 410	2 381 051	332 904 092	252 625 220
Province d'Anvers	26	13 300	7 980	566 887	85 028 218	62 789 874
Province de Limbourg	12	6 200	3 720	108 109	19 825 648	14 048 535
Province de Flandre orientale	75	38 075	22 845	428 573	62 779 098	47 375 287
Province de Brabant Flamand	-	-	-	-	-	-
Province de Flandre occidentale	2 101	1 069 775	641 865	1 277 482	165 271 128	128 411 524
Région wallonne	373	189 125	113 475	487 762	79 961 592	59 116 824
Province de Brabant wallon	-	-	-	-	-	-
Province de Hainaut	348	176 200	105 720	230 482	34 732 508	26 102 292
Province de Liège	19	9 825	5 895	246 920	39 274 450	29 248 664
Province de Luxembourg	2	1 050	630	4 821	2 757 586	1 729 369
Province de Namur	4	2 050	1 230	5 539	3 197 048	2 036 499
3ème trimestre 2005						
BELGIQUE	2 478	1 171 967	703 175	2 869 810	413 335 851	311 447 061
Rég. de Bruxelles-Capitale	130	61 320	36 792	62 868	11 938 269	8 403 776
Région flamande	2 018	954 937	572 959	2 331 247	323 942 267	245 801 862
Province d'Anvers	33	15 577	9 343	551 131	82 341 103	60 797 147
Province de Limbourg	13	6 202	3 722	105 728	19 853 367	13 965 666
Province de Flandre orientale	74	34 821	20 892	386 791	56 876 256	42 816 690
Province de Brabant Flamand	-	-	-	-	-	-
Province de Flandre occidentale	1 898	898 337	539 002	1 287 597	164 871 541	128 222 358
Région wallonne	330	155 710	93 424	475 695	77 455 315	57 241 424
Province de Brabant wallon	-	-	-	-	-	-
Province de Hainaut	310	146 245	87 746	209 897	31 867 371	23 874 276
Province de Liège	18	8 507	5 104	254 892	39 253 965	29 374 873
Province de Luxembourg	1	489	293	5 426	3 168 025	1 980 104
Province de Namur	1	469	281	5 480	3 165 954	2 012 171
4ème trimestre 2005						
BELGIQUE	2 678	1 296 042	777 625	3 056 506	445 941 383	335 482 226
Rég. de Bruxelles-Capitale	189	91 344	54 807	68 461	12 467 781	8 809 203
Région flamande	2 127	1 030 392	618 235	2 489 544	350 161 264	265 333 102
Province d'Anvers	28	13 596	8 158	606 193	91 984 033	67 718 492
Province de Limbourg	14	6 666	3 999	105 959	21 586 121	14 951 873
Province de Flandre orientale	75	35 970	21 583	393 294	59 291 686	44 461 743
Province de Brabant Flamand	-	-	-	-	-	-
Province de Flandre occidentale	2 010	974 160	584 495	1 384 098	177 299 424	138 200 994
Région wallonne	362	174 306	104 583	498 501	83 312 338	61 339 921
Province de Brabant wallon	-	-	-	-	-	-
Province de Hainaut	345	166 254	99 752	209 937	32 551 123	24 319 577
Province de Liège	16	7 590	4 554	275 512	43 393 447	32 375 316
Province de Luxembourg	-	-	-	6 908	4 026 688	2 512 867
Province de Namur	1	462	277	6 144	3 341 080	2 132 161
L'année 2005						
BELGIQUE	10 500	5 215 469	3 129 273	11 800 813	1 712 234 928	1 290 239 503
Rég. de Bruxelles-Capitale	577	285 373	171 226	259 279	47 583 094	33 673 485
Région flamande	8 475	4 211 946	2 527 161	9 562 039	1 340 082 776	1 016 592 464
Province d'Anvers	124	61 660	36 993	2 269 057	341 996 460	252 200 339
Province de Limbourg	54	26 856	16 114	425 414	81 553 078	57 255 113
Province de Flandre orientale	315	156 112	93 667	1 643 034	243 743 711	183 472 636
Province de Brabant Flamand	-	-	-	-	-	-
Province de Flandre occidentale	7 982	3 967 318	2 380 387	5 224 534	672 789 527	523 664 376
Région wallonne	1 448	718 150	430 886	1 979 495	324 569 058	239 973 554
Province de Brabant wallon	-	-	-	-	-	-
Province de Hainaut	1 355	671 581	402 946	912 439	137 806 018	103 552 726
Province de Liège	79	39 442	23 665	1 023 060	161 668 709	120 561 419
Province de Luxembourg	4	2 053	1 231	21 322	12 323 321	7 721 428
Province de Namur	10	5 074	3 044	22 674	12 771 010	8 137 981

II. ANIMAUX ABATTUS - SOUMIS A L'EXPERTISE ET DECLARES PROPRES A LA CONSOMMATION

2. ABATTAGES DANS LES ABATTOIRS PUBLICS - NOMBRE ET POIDS (en kg) DES ANIMAUX ABATTUS

PERIODES ET PROVINCES	Boeufs			Taureaux		
	Nombre	Poids vif	Poids abattu	Nombre	Poids vif	Poids abattu
2002	549	394 339	244 489	110 199	75 291 997	48 186 879
2003	479	339 953	210 777	93 044	63 754 056	40 802 592
2004	470	344 812	213 783	91 456	65 256 378	41 764 080
1er trimestre 2005						
BELGIQUE	113	81 137	50 306	21 960	15 727 093	10 065 343
Rég. de Bruxelles-Capitale	-	-	-	-	-	-
Région flamande	-	-	-	3 272	2 344 108	1 500 231
Province d'Anvers	-	-	-	1 722	1 234 170	789 870
Province de Limbourg	-	-	-	1 172	839 196	537 086
Province de Flandre orientale	-	-	-	378	270 742	173 275
Province de Brabant Flamand	-	-	-	-	-	-
Province de Flandre occidentale	-	-	-	-	-	-
Région wallonne	113	81 137	50 306	18 688	13 382 985	8 565 112
Province de Brabant wallon	-	-	-	-	-	-
Province de Hainaut	103	73 921	45 832	2 946	2 111 039	1 351 065
Province de Liège	-	-	-	11 362	8 138 626	5 208 721
Province de Luxembourg	3	2 181	1 352	1 903	1 358 576	869 489
Province de Namur	7	5 035	3 122	2 477	1 774 744	1 135 837
2ème trimestre 2005						
BELGIQUE	120	86 362	53 544	21 831	15 914 746	10 185 434
Rég. de Bruxelles-Capitale	-	-	-	-	-	-
Région flamande	-	-	-	3 123	2 275 776	1 456 494
Province d'Anvers	-	-	-	1 637	1 192 960	763 493
Province de Limbourg	-	-	-	1 075	783 300	501 311
Province de Flandre orientale	-	-	-	411	299 516	191 690
Province de Brabant Flamand	-	-	-	-	-	-
Province de Flandre occidentale	-	-	-	-	-	-
Région wallonne	120	86 362	53 544	18 708	13 638 970	8 728 940
Province de Brabant wallon	-	-	-	-	-	-
Province de Hainaut	109	78 771	48 838	3 013	2 197 522	1 406 413
Province de Liège	-	-	-	11 582	8 443 618	5 403 916
Province de Luxembourg	1	741	459	1 754	1 278 214	818 056
Province de Namur	10	6 850	4 247	2 359	1 719 616	1 100 555
3ème trimestre 2005						
BELGIQUE	115	83 015	51 470	21 097	15 076 140	9 648 731
Rég. de Bruxelles-Capitale	-	-	-	-	-	-
Région flamande	-	-	-	2 905	2 074 172	1 327 471
Province d'Anvers	-	-	-	1 582	1 128 864	722 473
Province de Limbourg	-	-	-	991	708 034	453 142
Province de Flandre orientale	-	-	-	332	237 274	151 856
Province de Brabant Flamand	-	-	-	-	-	-
Province de Flandre occidentale	-	-	-	-	-	-
Région wallonne	115	83 015	51 470	18 192	13 001 968	8 321 260
Province de Brabant wallon	-	-	-	-	-	-
Province de Hainaut	98	70 845	43 924	2 829	2 024 068	1 295 404
Province de Liège	-	-	-	11 183	7 987 744	5 112 157
Province de Luxembourg	1	722	448	1 766	1 264 250	809 119
Province de Namur	16	11 448	7 098	2 414	1 725 906	1 104 580
4ème trimestre 2005						
BELGIQUE	102	74 988	46 493	23 150	16 599 830	10 623 889
Rég. de Bruxelles-Capitale	-	-	-	-	-	-
Région flamande	-	-	-	3 310	2 373 574	1 519 087
Province d'Anvers	-	-	-	1 765	1 266 106	810 308
Province de Limbourg	-	-	-	1 175	842 189	539 000
Province de Flandre orientale	-	-	-	370	265 279	169 779
Province de Brabant Flamand	-	-	-	-	-	-
Province de Flandre occidentale	-	-	-	-	-	-
Région wallonne	102	74 988	46 493	19 840	14 226 256	9 104 802
Province de Brabant wallon	-	-	-	-	-	-
Province de Hainaut	100	73 514	45 579	3 025	2 168 299	1 387 711
Province de Liège	-	-	-	12 250	8 786 872	5 623 598
Province de Luxembourg	-	-	-	1 932	1 384 293	885 947
Province de Namur	2	1 474	914	2 633	1 886 792	1 207 546
L' année 2005						
BELGIQUE	450	325 502	201 813	88 038	63 317 809	40 523 397
Rég. de Bruxelles-Capitale	-	-	-	-	-	-
Région flamande	-	-	-	12 610	9 067 630	5 803 283
Province d'Anvers	-	-	-	6 706	4 822 100	3 086 144
Province de Limbourg	-	-	-	4 413	3 172 719	2 030 539
Province de Flandre orientale	-	-	-	1 491	1 072 811	686 600
Province de Brabant Flamand	-	-	-	-	-	-
Province de Flandre occidentale	-	-	-	-	-	-
Région wallonne	450	325 502	201 813	75 428	54 250 179	34 720 114
Province de Brabant wallon	-	-	-	-	-	-
Province de Hainaut	410	297 051	184 173	11 813	8 500 928	5 440 593
Province de Liège	-	-	-	46 377	33 356 860	21 348 392
Province de Luxembourg	5	3 644	2 259	7 355	5 285 333	3 382 611
Province de Namur	35	24 807	15 381	9 883	7 107 058	4 548 518

II. ANIMAUX ABATTUS - SOUMIS A L'EXPERTISE ET DECLARES PROPRES A LA CONSOMMATION

2. ABATTAGES DANS LES ABATTOIRS PUBLICS (suite) - NOMBRE ET POIDS (en kg) DES ANIMAUX ABATTUS

PERIODES ET PROVINCES	Vaches			Génisses		
	Nombre	Poids vif	Poids abattu	Nombre	Poids vif	Poids abattu
2002	112 049	71 199 285	43 431 573	7 156	4 258 772	2 683 029
2003	80 409	52 111 546	31 788 052	5 529	3 363 185	2 118 809
2004	70 471	46 497 775	28 363 642	4 593	2 852 910	1 797 337
1er trimestre 2005						
BELGIQUE	16 108	10 524 274	6 419 809	1 111	703 971	443 506
Rég. de Bruxelles-Capitale	-	-	-	-	-	-
Région flamande	9 939	6 493 185	3 960 844	448	283 691	178 726
Province d'Anvers	3 519	2 299 785	1 402 870	-	-	-
Province de Limbourg	874	571 102	348 373	448	283 691	178 726
Province de Flandre orientale	5 546	3 622 298	2 209 601	-	-	-
Province de Brabant Flamand	-	-	-	-	-	-
Province de Flandre occidentale	-	-	-	-	-	-
Région wallonne	6 169	4 031 089	2 458 965	663	420 280	264 780
Province de Brabant wallon	-	-	-	-	-	-
Province de Hainaut	932	608 705	371 310	208	131 550	82 878
Province de Liège	3 381	2 210 319	1 348 294	347	220 259	138 764
Province de Luxembourg	1 217	795 431	485 214	66	41 795	26 331
Province de Namur	639	416 634	254 147	42	26 676	16 807
2ème trimestre 2005						
BELGIQUE	16 339	10 988 618	6 703 057	950	607 296	382 597
Rég. de Bruxelles-Capitale	-	-	-	-	-	-
Région flamande	9 806	6 596 690	4 023 982	303	192 711	121 408
Province d'Anvers	3 578	2 409 137	1 469 574	-	-	-
Province de Limbourg	545	367 080	223 920	303	192 711	121 408
Province de Flandre orientale	5 683	3 820 473	2 330 488	-	-	-
Province de Brabant Flamand	-	-	-	-	-	-
Province de Flandre occidentale	-	-	-	-	-	-
Région wallonne	6 533	4 391 928	2 679 075	647	414 585	261 189
Province de Brabant wallon	-	-	-	-	-	-
Province de Hainaut	885	595 574	363 301	153	98 719	62 193
Province de Liège	3 206	2 156 078	1 315 207	326	208 087	131 095
Province de Luxembourg	1 789	1 201 076	732 656	95	61 408	38 687
Province de Namur	653	439 200	267 911	73	46 371	29 214
3ème trimestre 2005						
BELGIQUE	16 827	11 369 421	6 935 349	881	521 590	328 602
Rég. de Bruxelles-Capitale	-	-	-	-	-	-
Région flamande	9 807	6 626 434	4 042 123	210	124 290	78 303
Province d'Anvers	3 485	2 356 615	1 437 535	-	-	-
Province de Limbourg	502	338 667	206 586	210	124 290	78 303
Province de Flandre orientale	5 820	3 931 152	2 398 002	-	-	-
Province de Brabant Flamand	-	-	-	-	-	-
Province de Flandre occidentale	-	-	-	-	-	-
Région wallonne	7 020	4 742 987	2 893 226	671	397 300	250 299
Province de Brabant wallon	-	-	-	-	-	-
Province de Hainaut	843	569 172	347 197	156	92 125	58 038
Province de Liège	3 133	2 118 347	1 292 193	316	187 000	117 810
Province de Luxembourg	2 399	1 619 348	987 803	144	85 474	53 849
Province de Namur	645	436 120	266 033	55	32 701	20 602
4ème trimestre 2005						
BELGIQUE	18 625	12 171 588	7 424 669	2 291	1 485 032	935 572
Rég. de Bruxelles-Capitale	-	-	-	-	-	-
Région flamande	10 031	6 555 648	3 998 946	1 252	812 260	511 724
Province d'Anvers	3 025	1 978 650	1 206 976	923	599 528	377 703
Province de Limbourg	814	532 175	324 628	329	212 732	134 021
Province de Flandre orientale	6 192	4 044 823	2 467 342	-	-	-
Province de Brabant Flamand	-	-	-	-	-	-
Province de Flandre occidentale	-	-	-	-	-	-
Région wallonne	8 594	5 615 940	3 425 723	1 039	672 772	423 848
Province de Brabant wallon	-	-	-	-	-	-
Province de Hainaut	984	642 059	391 654	235	151 060	95 168
Province de Liège	3 603	2 353 434	1 435 596	369	238 755	150 416
Province de Luxembourg	3 314	2 166 351	1 321 474	366	238 272	150 112
Province de Namur	693	454 096	276 999	69	44 685	28 152
L'année 2005						
BELGIQUE	67 899	45 053 901	27 482 884	5 233	3 317 889	2 090 277
Rég. de Bruxelles-Capitale	-	-	-	-	-	-
Région flamande	39 583	26 271 957	16 025 895	2 213	1 412 952	890 161
Province d'Anvers	13 607	9 044 187	5 516 955	923	599 528	377 703
Province de Limbourg	2 735	1 809 024	1 103 507	1 290	813 424	512 458
Province de Flandre orientale	23 241	15 418 746	9 405 433	-	-	-
Province de Brabant Flamand	-	-	-	-	-	-
Province de Flandre occidentale	-	-	-	-	-	-
Région wallonne	28 316	18 781 944	11 456 989	3 020	1 904 937	1 200 116
Province de Brabant wallon	-	-	-	-	-	-
Province de Hainaut	3 644	2 415 510	1 473 462	752	473 454	298 277
Province de Liège	13 323	8 838 178	5 391 290	1 358	854 101	538 085
Province de Luxembourg	8 719	5 782 206	3 527 147	671	426 949	268 979
Province de Namur	2 630	1 746 050	1 065 090	239	150 433	94 775

II. ANIMAUX ABATTUS - SOUMIS A L'EXPERTISE ET DECLARES PROPRES A LA CONSOMMATION

2. ABATTAGES DANS LES ABATTOIRS PUBLICS (suite) - NOMBRE ET POIDS (en kg) DES ANIMAUX ABATTUS

PERIODES ET PROVINCES	Veaux			Ensemble des bovidés		
	Nombre	Poids vif	Poids abattu	Nombre	Poids vif	Poids abattu
2002	105 143	28 289 741	17 539 641	335 096	179 434 134	112 085 611
2003	94 221	25 040 803	15 525 293	273 682	144 609 543	90 445 523
2004	95 406	25 714 956	15 943 282	262 396	140 666 831	88 082 124
1er trimestre 2005						
BELGIQUE	23 533	6 439 302	3 992 368	62 825	33 475 777	20 971 332
Rég. de Bruxelles-Capitale	-	-	-	-	-	-
Région flamande	22 827	6 245 080	3 871 950	36 486	15 366 064	9 511 751
Province d'Anvers	22 785	6 233 565	3 864 812	28 026	9 767 520	6 057 552
Province de Limbourg	36	9 871	6 119	2 530	1 703 860	1 070 304
Province de Flandre orientale	6	1 644	1 019	5 930	3 894 684	2 383 895
Province de Brabant Flamand	-	-	-	-	-	-
Province de Flandre occidentale	-	-	-	-	-	-
Région wallonne	706	194 222	120 418	26 339	18 109 713	11 459 581
Province de Brabant wallon	-	-	-	-	-	-
Province de Hainaut	403	110 566	68 551	4 592	3 035 781	1 919 636
Province de Liège	241	66 683	41 345	15 331	10 635 887	6 737 124
Province de Luxembourg	30	8 236	5 105	3 219	2 206 219	1 387 491
Province de Namur	32	8 737	5 417	3 197	2 231 826	1 415 330
2ème trimestre 2005						
BELGIQUE	24 592	6 809 690	4 222 018	63 832	34 406 712	21 546 650
Rég. de Bruxelles-Capitale	-	-	-	-	-	-
Région flamande	23 918	6 622 924	4 106 217	37 150	15 688 101	9 708 101
Province d'Anvers	23 879	6 612 133	4 099 525	29 094	10 214 230	6 332 592
Province de Limbourg	35	9 691	6 010	1 958	1 352 782	852 649
Province de Flandre orientale	4	1 100	682	6 098	4 121 089	2 522 860
Province de Brabant Flamand	-	-	-	-	-	-
Province de Flandre occidentale	-	-	-	-	-	-
Région wallonne	674	186 766	115 801	26 682	18 718 611	11 838 549
Province de Brabant wallon	-	-	-	-	-	-
Province de Hainaut	406	112 442	69 716	4 566	3 083 028	1 950 461
Province de Liège	193	53 585	33 224	15 307	10 861 368	6 883 442
Province de Luxembourg	39	10 797	6 696	3 678	2 552 236	1 596 554
Province de Namur	36	9 942	6 165	3 131	2 221 979	1 408 092
3ème trimestre 2005						
BELGIQUE	22 463	6 249 148	3 874 476	61 383	33 299 314	20 838 628
Rég. de Bruxelles-Capitale	-	-	-	-	-	-
Région flamande	21 845	6 077 072	3 767 785	34 767	14 901 968	9 215 682
Province d'Anvers	21 811	6 067 614	3 761 920	26 878	9 553 093	5 921 928
Province de Limbourg	14	3 891	2 413	1 717	1 174 882	740 444
Province de Flandre orientale	20	5 567	3 452	6 172	4 173 993	2 553 310
Province de Brabant Flamand	-	-	-	-	-	-
Province de Flandre occidentale	-	-	-	-	-	-
Région wallonne	618	172 076	106 691	26 616	18 397 346	11 622 946
Province de Brabant wallon	-	-	-	-	-	-
Province de Hainaut	384	106 950	66 312	4 310	2 863 160	1 810 875
Province de Liège	169	47 039	29 164	14 801	10 340 130	6 551 324
Province de Luxembourg	32	8 905	5 522	4 342	2 978 699	1 856 741
Province de Namur	33	9 182	5 693	3 163	2 215 357	1 404 006
4ème trimestre 2005						
BELGIQUE	26 605	7 312 913	4 534 006	70 773	37 644 351	23 564 629
Rég. de Bruxelles-Capitale	-	-	-	-	-	-
Région flamande	25 851	7 105 099	4 405 162	40 444	16 846 581	10 434 919
Province d'Anvers	25 801	7 091 335	4 396 629	31 514	10 935 619	6 791 616
Province de Limbourg	27	7 443	4 614	2 345	1 594 539	1 002 263
Province de Flandre orientale	23	6 321	3 919	6 585	4 316 423	2 641 040
Province de Brabant Flamand	-	-	-	-	-	-
Province de Flandre occidentale	-	-	-	-	-	-
Région wallonne	754	207 814	128 844	30 329	20 797 770	13 129 710
Province de Brabant wallon	-	-	-	-	-	-
Province de Hainaut	442	121 784	75 506	4 786	3 156 716	1 995 618
Province de Liège	216	59 564	36 930	16 438	11 438 625	7 246 540
Province de Luxembourg	48	13 174	8 167	5 660	3 802 090	2 365 700
Province de Namur	48	13 292	8 241	3 445	2 400 339	1 521 852
L'année 2005						
BELGIQUE	97 193	26 811 053	16 622 868	258 813	138 826 154	86 921 239
Rég. de Bruxelles-Capitale	-	-	-	-	-	-
Région flamande	94 441	26 050 175	16 151 114	148 847	62 802 714	38 870 453
Province d'Anvers	94 276	26 004 647	16 122 886	115 512	40 470 462	25 103 688
Province de Limbourg	112	30 896	19 156	8 550	5 826 063	3 665 660
Province de Flandre orientale	53	14 632	9 072	24 785	16 506 189	10 101 105
Province de Brabant Flamand	-	-	-	-	-	-
Province de Flandre occidentale	-	-	-	-	-	-
Région wallonne	2 752	760 878	471 754	109 966	76 023 440	48 050 786
Province de Brabant wallon	-	-	-	-	-	-
Province de Hainaut	1 635	451 742	280 085	18 254	12 138 685	7 676 590
Province de Liège	819	226 871	140 663	61 877	43 276 010	27 418 430
Province de Luxembourg	149	41 112	25 490	16 899	7 206 244	4 206 486
Province de Namur	149	41 153	25 516	12 936	9 069 501	5 749 280

II. ANIMAUX ABATTUS - SOUMIS A L'EXPERTISE ET DECLARES PROPRES A LA CONSOMMATION

2. ABATTAGES DANS LES ABATTOIRS PUBLICS (suite) - NOMBRE ET POIDS (en kg) DES ANIMAUX ABATTUS

PERIODES ET PROVINCES	Porcs			Moutons et agneaux		
	Nombre	Poids vif	Poids abattu	Nombre	Poids vif	Poids abattu
2002	865 753	101 506 502	81 205 197	21 490	874 779	437 409
2003	667 863	76 377 526	61 102 022	18 906	789 093	394 562
2004	654 926	76 056 203	60 844 956	21 600	863 180	431 605
1er trimestre 2005						
BELGIQUE	161 597	19 013 235	15 210 590	6 705	274 127	137 068
Rég. de Bruxelles-Capitale	-	-	-	-	-	-
Région flamande	112 914	13 285 101	10 628 081	4 975	203 852	101 927
Province d'Anvers	77 816	9 155 573	7 324 458	4 966	203 483	101 742
Province de Limbourg	35 098	4 129 528	3 303 623	9	369	185
Province de Flandre orientale	-	-	-	-	-	-
Province de Brabant Flamand	-	-	-	-	-	-
Province de Flandre occidentale	-	-	-	-	-	-
Région wallonne	48 683	5 728 134	4 582 509	1 730	70 275	35 141
Province de Brabant wallon	-	-	-	-	-	-
Province de Hainaut	7 494	881 845	705 476	1 068	43 398	21 701
Province de Liège	39 912	4 696 009	3 756 809	417	17 056	8 529
Province de Luxembourg	173	20 371	16 297	213	8 522	4 261
Province de Namur	1 104	129 909	103 927	32	1 299	650
2ème trimestre 2005						
BELGIQUE	171 372	19 880 273	15 904 217	1 997	80 625	40 316
Rég. de Bruxelles-Capitale	-	-	-	-	-	-
Région flamande	117 874	13 675 162	10 940 129	294	12 054	6 027
Province d'Anvers	82 959	9 624 509	7 699 607	294	12 054	6 027
Province de Limbourg	34 915	4 050 653	3 240 522	-	-	-
Province de Flandre orientale	-	-	-	-	-	-
Province de Brabant Flamand	-	-	-	-	-	-
Province de Flandre occidentale	-	-	-	-	-	-
Région wallonne	53 498	6 205 111	4 964 088	1 703	68 571	34 289
Province de Brabant wallon	-	-	-	-	-	-
Province de Hainaut	9 029	1 047 152	837 720	915	36 877	18 441
Province de Liège	43 388	5 032 412	4 025 929	313	12 675	6 338
Province de Luxembourg	28	3 276	2 621	441	17 656	8 828
Province de Namur	1 053	122 271	97 818	34	1 363	682
3ème trimestre 2005						
BELGIQUE	166 955	19 238 263	15 390 611	1 713	69 348	34 676
Rég. de Bruxelles-Capitale	-	-	-	-	-	-
Région flamande	109 854	12 656 832	10 125 465	-	-	-
Province d'Anvers	77 527	8 932 217	7 145 773	-	-	-
Province de Limbourg	32 327	3 724 615	2 979 692	-	-	-
Province de Flandre orientale	-	-	-	-	-	-
Province de Brabant Flamand	-	-	-	-	-	-
Province de Flandre occidentale	-	-	-	-	-	-
Région wallonne	57 101	6 581 431	5 265 146	1 713	69 348	34 676
Province de Brabant wallon	-	-	-	-	-	-
Province de Hainaut	10 969	1 264 653	1 011 723	764	30 996	15 500
Province de Liège	45 272	5 217 658	4 174 126	398	16 166	8 083
Province de Luxembourg	13	1 482	1 186	436	17 558	8 779
Province de Namur	847	97 638	78 111	115	4 628	2 314
4ème trimestre 2005						
BELGIQUE	172 805	20 104 621	16 083 698	1 976	79 855	39 930
Rég. de Bruxelles-Capitale	-	-	-	-	-	-
Région flamande	118 037	13 733 157	10 986 526	-	-	-
Province d'Anvers	80 657	9 383 849	7 507 080	-	-	-
Province de Limbourg	37 380	4 349 308	3 479 446	-	-	-
Province de Flandre orientale	-	-	-	-	-	-
Province de Brabant Flamand	-	-	-	-	-	-
Province de Flandre occidentale	-	-	-	-	-	-
Région wallonne	54 768	6 371 464	5 097 172	1 976	79 855	39 930
Province de Brabant wallon	-	-	-	-	-	-
Province de Hainaut	8 246	958 685	766 949	849	34 433	17 217
Province de Liège	45 249	5 264 745	4 211 796	445	18 045	9 023
Province de Luxembourg	69	8 085	6 468	483	19 402	9 702
Province de Namur	1 204	139 949	111 959	199	7 975	3 988
L'année 2005						
BELGIQUE	672 729	78 236 392	62 589 116	12 391	503 955	251 990
Rég. de Bruxelles-Capitale	-	-	-	-	-	-
Région flamande	458 679	53 350 252	42 680 201	5 269	215 906	107 954
Province d'Anvers	318 959	37 096 148	29 676 918	5 260	215 537	107 769
Province de Limbourg	139 720	16 254 104	13 003 283	9	369	185
Province de Flandre orientale	-	-	-	-	-	-
Province de Brabant Flamand	-	-	-	-	-	-
Province de Flandre occidentale	-	-	-	-	-	-
Région wallonne	214 050	24 886 140	19 908 915	7 122	288 049	144 036
Province de Brabant wallon	-	-	-	-	-	-
Province de Hainaut	35 738	4 152 335	3 321 868	3 596	145 704	72 859
Province de Liège	173 821	20 210 824	16 168 660	1 573	63 942	31 973
Province de Luxembourg	283	33 214	26 572	1 573	63 138	31 570
Province de Namur	4 208	489 767	391 815	380	15 265	7 634

II. ANIMAUX ABATTUS - SOUMIS A L'EXPERTISE ET DECLARES PROPRES A LA CONSOMMATION

2. ABATTAGES DANS LES ABATTOIRS PUBLICS (suite) - NOMBRE ET POIDS (en kg) DES ANIMAUX ABATTUS

PERIODES ET PROVINCES	Chèvres et chevreaux			Poulains		
	Nombre	Poids vif	Poids abattu	Nombre	Poids vif	Poids abattu
2002	116	3 840	1 924	867	232 948	139 769
2003	62	2 289	1 146	469	117 816	70 688
2004	51	2 036	1 018	312	76 192	45 712
1er trimestre 2005						
BELGIQUE	9	346	173	91	23 942	14 366
Rég. de Bruxelles-Capitale	-	-	-	-	-	-
Région flamande	7	266	133	5	1 349	810
Province d'Anvers	7	266	133	1	273	164
Province de Limbourg	-	-	-	4	1 076	646
Province de Flandre orientale	-	-	-	-	-	-
Province de Brabant Flamand	-	-	-	-	-	-
Province de Flandre occidentale	-	-	-	-	-	-
Région wallonne	2	80	40	86	22 593	13 556
Province de Brabant wallon	-	-	-	-	-	-
Province de Hainaut	2	80	40	86	22 593	13 556
Province de Liège	-	-	-	-	-	-
Province de Luxembourg	-	-	-	-	-	-
Province de Namur	-	-	-	-	-	-
2ème trimestre 2005						
BELGIQUE	17	782	391	62	16 025	9 615
Rég. de Bruxelles-Capitale	-	-	-	-	-	-
Région flamande	-	-	-	5	1 295	777
Province d'Anvers	-	-	-	-	-	-
Province de Limbourg	-	-	-	5	1 295	777
Province de Flandre orientale	-	-	-	-	-	-
Province de Brabant Flamand	-	-	-	-	-	-
Province de Flandre occidentale	-	-	-	-	-	-
Région wallonne	17	782	391	57	14 730	8 838
Province de Brabant wallon	-	-	-	-	-	-
Province de Hainaut	-	-	-	57	14 730	8 838
Province de Liège	-	-	-	-	-	-
Province de Luxembourg	17	782	391	-	-	-
Province de Namur	-	-	-	-	-	-
3ème trimestre 2005						
BELGIQUE	30	1 192	596	84	21 952	13 170
Rég. de Bruxelles-Capitale	-	-	-	-	-	-
Région flamande	-	-	-	2	518	310
Province d'Anvers	-	-	-	-	-	-
Province de Limbourg	-	-	-	2	518	310
Province de Flandre orientale	-	-	-	-	-	-
Province de Brabant Flamand	-	-	-	-	-	-
Province de Flandre occidentale	-	-	-	-	-	-
Région wallonne	30	1 192	596	82	21 434	12 860
Province de Brabant wallon	-	-	-	-	-	-
Province de Hainaut	-	-	-	82	21 434	12 860
Province de Liège	-	-	-	-	-	-
Province de Luxembourg	30	1 192	596	-	-	-
Province de Namur	-	-	-	-	-	-
4ème trimestre 2005						
BELGIQUE	3	120	60	91	21 623	12 973
Rég. de Bruxelles-Capitale	-	-	-	-	-	-
Région flamande	-	-	-	4	963	578
Province d'Anvers	-	-	-	-	-	-
Province de Limbourg	-	-	-	4	963	578
Province de Flandre orientale	-	-	-	-	-	-
Province de Brabant Flamand	-	-	-	-	-	-
Province de Flandre occidentale	-	-	-	-	-	-
Région wallonne	3	120	60	87	20 660	12 395
Province de Brabant wallon	-	-	-	-	-	-
Province de Hainaut	-	-	-	86	20 411	12 246
Province de Liège	-	-	-	1	249	149
Province de Luxembourg	-	-	-	-	-	-
Province de Namur	3	120	60	-	-	-
L' année 2005						
BELGIQUE	59	2 440	1 220	328	83 542	50 124
Rég. de Bruxelles-Capitale	-	-	-	-	-	-
Région flamande	7	266	133	16	4 125	2 475
Province d'Anvers	7	266	133	1	273	164
Province de Limbourg	-	-	-	15	3 852	2 311
Province de Flandre orientale	-	-	-	-	-	-
Province de Brabant Flamand	-	-	-	-	-	-
Province de Flandre occidentale	-	-	-	-	-	-
Région wallonne	52	2 174	1 087	312	79 417	47 649
Province de Brabant wallon	-	-	-	-	-	-
Province de Hainaut	2	80	40	311	79 168	47 500
Province de Liège	-	-	-	1	249	149
Province de Luxembourg	47	1 974	987	-	-	-
Province de Namur	3	120	60	-	-	-

II. ANIMAUX ABATTUS - SOUMIS A L'EXPERTISE ET DECLARES PROPRES A LA CONSOMMATION

2. ABATTAGES DANS LES ABATTOIRS PUBLICS (suite) - NOMBRE ET POIDS (en kg) DES ANIMAUX ABATTUS

PERIODES ET PROVINCES	Autres chevaux			Ensemble de tous les animaux		
	Nombre	Poids vif	Poids abattu	Nombre	Poids vif	Poids abattu
2002	2 039	996 622	597 976	1 225 361	283 048 825	194 467 886
2003	1 748	856 201	513 721	962 730	222 752 468	152 527 662
2004	1 592	802 282	481 369	940 877	218 466 724	149 886 784
1er trimestre 2005						
BELGIQUE	392	203 621	122 172	231 619	52 991 048	36 455 701
Rég. de Bruxelles-Capitale	-	-	-	-	-	-
Région flamande	21	10 878	6 527	154 408	28 867 510	20 249 229
Province d'Anvers	11	5 701	3 421	110 827	19 132 816	13 487 470
Province de Limbourg	-	-	-	37 641	5 834 833	4 374 758
Province de Flandre orientale	10	5 177	3 106	5 940	3 899 861	2 387 001
Province de Brabant Flamand	-	-	-	-	-	-
Province de Flandre occidentale	-	-	-	-	-	-
Région wallonne	371	192 743	115 645	77 211	24 123 538	16 206 472
Province de Brabant wallon	-	-	-	-	-	-
Province de Hainaut	351	182 358	109 414	13 593	4 166 055	2 769 823
Province de Liège	17	8 823	5 294	55 677	15 357 775	10 507 756
Province de Luxembourg	1	514	308	3 606	2 235 626	1 408 357
Province de Namur	2	1 048	629	4 335	2 364 082	1 520 536
2ème trimestre 2005						
BELGIQUE	381	193 325	115 995	237 661	54 577 742	37 617 184
Rég. de Bruxelles-Capitale	-	-	-	-	-	-
Région flamande	17	8 775	5 265	155 340	29 385 387	20 660 299
Province d'Anvers	13	6 675	4 005	112 360	19 357 468	14 042 231
Province de Limbourg	-	-	-	36 878	5 404 730	4 093 948
Province de Flandre orientale	4	2 100	1 260	6 102	4 123 189	2 524 120
Province de Brabant Flamand	-	-	-	-	-	-
Province de Flandre occidentale	-	-	-	-	-	-
Région wallonne	364	184 550	110 730	82 321	25 192 355	16 956 885
Province de Brabant wallon	-	-	-	-	-	-
Province de Hainaut	346	175 250	105 150	14 913	4 357 037	2 920 610
Province de Liège	14	7 250	4 350	59 022	15 913 705	10 920 059
Province de Luxembourg	2	1 050	630	4 166	2 575 000	1 609 024
Province de Namur	2	1 000	600	4 220	2 346 613	1 507 192
3ème trimestre 2005						
BELGIQUE	339	160 001	95 998	230 504	52 790 070	36 373 679
Rég. de Bruxelles-Capitale	-	-	-	-	-	-
Région flamande	19	8 996	5 396	144 642	27 568 314	19 346 853
Province d'Anvers	16	7 549	4 528	104 421	18 492 859	13 072 229
Province de Limbourg	-	-	-	34 046	4 900 015	3 720 446
Province de Flandre orientale	3	1 447	868	6 175	4 175 440	2 554 178
Province de Brabant Flamand	-	-	-	-	-	-
Province de Flandre occidentale	-	-	-	-	-	-
Région wallonne	320	151 005	90 602	85 862	25 221 756	17 026 826
Province de Brabant wallon	-	-	-	-	-	-
Province de Hainaut	309	145 776	87 465	16 434	4 326 019	2 938 423
Province de Liège	9	4 271	2 563	60 480	15 578 225	10 736 096
Province de Luxembourg	1	489	293	4 822	2 999 420	1 867 595
Province de Namur	1	469	281	4 126	2 318 092	1 484 712
4ème trimestre 2005						
BELGIQUE	373	179 850	107 909	246 021	58 030 420	39 809 199
Rég. de Bruxelles-Capitale	-	-	-	-	-	-
Région flamande	19	9 372	5 623	158 504	30 590 073	21 427 646
Province d'Anvers	17	8 382	5 029	112 188	20 327 850	14 303 725
Province de Limbourg	-	-	-	39 729	5 944 810	4 482 287
Province de Flandre orientale	2	990	594	6 587	4 317 413	2 641 634
Province de Brabant Flamand	-	-	-	-	-	-
Province de Flandre occidentale	-	-	-	-	-	-
Région wallonne	354	170 478	102 286	87 517	27 440 347	18 381 553
Province de Brabant wallon	-	-	-	-	-	-
Province de Hainaut	342	164 736	98 841	14 309	4 334 981	2 890 871
Province de Liège	11	5 280	3 168	62 144	16 726 944	11 470 676
Province de Luxembourg	-	-	-	6 212	3 829 577	2 381 870
Province de Namur	1	462	277	4 852	2 548 845	1 638 136
L'année 2005						
BELGIQUE	1 485	736 797	442 074	945 805	218 389 280	150 255 763
Rég. de Bruxelles-Capitale	-	-	-	-	-	-
Région flamande	76	38 021	22 811	612 894	116 411 284	81 684 027
Province d'Anvers	57	28 307	16 983	439 796	77 810 993	54 905 655
Province de Limbourg	-	-	-	148 294	22 084 388	16 671 439
Province de Flandre orientale	19	9 714	5 828	24 804	16 515 903	10 106 933
Province de Brabant Flamand	-	-	-	-	-	-
Province de Flandre occidentale	-	-	-	-	-	-
Région wallonne	1 409	698 776	419 263	332 911	101 977 996	68 571 736
Province de Brabant wallon	-	-	-	-	-	-
Province de Hainaut	1 348	668 120	400 870	59 249	17 184 092	11 519 727
Province de Liège	51	25 624	15 375	237 323	63 576 649	43 634 587
Province de Luxembourg	4	2 053	1 231	18 806	11 639 623	7 266 846
Province de Namur	6	2 979	1 787	17 533	9 577 632	6 150 576

II. ANIMAUX ABATTUS - SOUMIS A L'EXPERTISE ET DECLARES PROPRES A LA CONSOMMATION

3. ABATTAGES DANS LES ABATTOIRS PRIVES - NOMBRE ET POIDS (en kg) DES ANIMAUX ABATTUS

PERIODES ET PROVINCES	Boeufs			Taureaux		
	Nombre	Poids vif	Poids abattu	Nombre	Poids vif	Poids abattu
2002	133	95 136	58 983	112 288	76 689 462	49 081 253
2003	157	112 016	69 457	105 077	72 027 662	46 097 698
2004	160	117 229	72 682	105 555	75 320 990	48 205 428
1er trimestre 2005						
BELGIQUE	19	13 696	8 494	25 744	18 444 851	11 804 696
Rég. de Bruxelles-Capitale	-	-	-	2 761	1 977 729	1 265 746
Région flamande	17	12 248	7 596	17 341	12 424 271	7 951 526
Province d'Anvers	-	-	-	1 477	1 057 645	676 892
Province de Limbourg	*	*	*	*	*	*
Province de Flandre orientale	1	724	449	6 750	4 837 318	3 095 881
Province de Brabant Flamand	-	-	-	-	-	-
Province de Flandre occidentale	16	11 524	7 147	7 307	5 236 864	3 351 590
Région wallonne	2	1 448	898	5 642	4 042 851	2 587 424
Province de Brabant wallon	-	-	-	-	-	-
Province de Hainaut	-	-	-	4 322	3 097 674	1 982 511
Province de Liège	-	-	-	951	680 464	435 496
Province de Luxembourg	2	1 448	898	46	33 126	21 201
Province de Namur	*	*	*	*	*	*
2ème trimestre 2005						
BELGIQUE	35	25 179	15 611	25 553	18 625 000	11 920 005
Rég. de Bruxelles-Capitale	-	-	-	2 760	2 011 850	1 287 583
Région flamande	35	25 179	15 611	17 195	12 534 226	8 021 906
Province d'Anvers	-	-	-	1 422	1 035 884	662 967
Province de Limbourg	*	*	*	*	*	*
Province de Flandre orientale	-	-	-	6 212	4 528 262	2 898 087
Province de Brabant Flamand	-	-	-	-	-	-
Province de Flandre occidentale	35	25 179	15 611	7 738	5 641 008	3 610 246
Région wallonne	-	-	-	5 598	4 078 924	2 610 516
Province de Brabant wallon	-	-	-	-	-	-
Province de Hainaut	-	-	-	4 375	3 188 306	2 040 519
Province de Liège	-	-	-	770	560 762	358 887
Province de Luxembourg	-	-	-	46	33 570	21 486
Province de Namur	*	*	*	*	*	*
3ème trimestre 2005						
BELGIQUE	23	16 639	10 315	24 315	17 373 024	11 118 737
Rég. de Bruxelles-Capitale	-	-	-	3 203	2 297 944	1 470 683
Région flamande	22	15 908	9 862	15 773	11 263 086	7 208 377
Province d'Anvers	-	-	-	1 089	777 102	497 346
Province de Limbourg	*	*	*	*	*	*
Province de Flandre orientale	-	-	-	5 666	4 047 500	2 590 401
Province de Brabant Flamand	-	-	-	-	-	-
Province de Flandre occidentale	22	15 908	9 862	7 337	5 238 002	3 352 322
Région wallonne	1	731	453	5 339	3 811 994	2 439 677
Province de Brabant wallon	-	-	-	-	-	-
Province de Hainaut	1	731	453	4 245	3 032 844	1 941 020
Province de Liège	-	-	-	633	450 794	288 508
Province de Luxembourg	-	-	-	47	33 464	21 418
Province de Namur	*	*	*	*	*	*
4ème trimestre 2005						
BELGIQUE	28	20 603	12 776	25 993	18 640 441	11 929 885
Rég. de Bruxelles-Capitale	-	-	-	2 805	2 012 577	1 288 050
Région flamande	27	19 866	12 319	17 282	12 392 777	7 931 378
Province d'Anvers	-	-	-	1 340	960 437	614 679
Province de Limbourg	*	*	*	*	*	*
Province de Flandre orientale	2	1 480	918	6 223	4 461 997	2 855 679
Province de Brabant Flamand	-	-	-	-	-	-
Province de Flandre occidentale	25	18 386	11 401	7 893	5 661 192	3 623 163
Région wallonne	1	737	457	5 906	4 235 087	2 710 457
Province de Brabant wallon	-	-	-	-	-	-
Province de Hainaut	-	-	-	4 478	3 211 847	2 055 583
Province de Liège	-	-	-	947	678 599	434 303
Province de Luxembourg	1	737	457	71	50 648	32 415
Province de Namur	*	*	*	*	*	*
L'année 2005						
BELGIQUE	105	76 117	47 196	101 605	73 083 316	46 773 323
Rég. de Bruxelles-Capitale	-	-	-	11 529	8 300 100	5 312 062
Région flamande	101	73 201	45 388	67 591	48 614 360	31 113 187
Province d'Anvers	-	-	-	5 328	3 831 068	2 451 884
Province de Limbourg	*	*	*	*	*	*
Province de Flandre orientale	3	2 204	1 367	24 851	17 875 077	11 440 048
Province de Brabant Flamand	-	-	-	-	-	-
Province de Flandre occidentale	98	70 997	44 021	30 275	21 777 066	13 937 321
Région wallonne	4	2 916	1 808	22 485	16 168 856	10 348 074
Province de Brabant wallon	-	-	-	-	-	-
Province de Hainaut	1	731	453	17 420	12 530 671	8 019 633
Province de Liège	-	-	-	3 301	2 370 619	1 517 194
Province de Luxembourg	3	2 185	1 355	210	150 808	96 520
Province de Namur	*	*	*	*	*	*

(*) Confidentiel

II. ANIMAUX ABATTUS - SOUMIS A L'EXPERTISE ET DECLARES PROPRES A LA CONSOMMATION

3. ABATTAGES DANS LES ABATTOIRS PRIVES (suite) - NOMBRE ET POIDS (en kg) DES ANIMAUX ABATTUS

PERIODES ET PROVINCES	Vaches			Génisses		
	Nombre	Poids vif	Poids abattu	Nombre	Poids vif	Poids abattu
2002	271 282	172 538 736	105 248 641	11 824	7 078 251	4 459 295
2003	248 397	160 803 842	98 090 351	11 180	6 806 855	4 288 323
2004	265 770	175 214 685	106 880 959	9 083	5 646 964	3 557 597
1er trimestre 2005						
BELGIQUE	60 585	39 591 246	24 150 662	2 174	1 379 177	868 887
Rég. de Bruxelles-Capitale	4 961	3 242 273	1 977 787	15	9 505	5 989
Région flamande	48 145	31 459 894	19 190 535	1 322	838 911	528 516
Province d'Anvers	13 332	8 715 339	5 316 357	205	129 882	81 826
Province de Limbourg	*	*	*	*	*	*
Province de Flandre orientale	11 359	7 425 514	4 529 563	572	362 339	228 273
Province de Brabant Flamand	-	-	-	-	-	-
Province de Flandre occidentale	17 903	11 693 780	7 133 205	445	283 186	178 408
Région wallonne	7 479	4 889 079	2 982 340	837	530 761	334 382
Province de Brabant wallon	-	-	-	-	-	-
Province de Hainaut	4 224	2 762 697	1 685 247	696	441 555	278 180
Province de Liège	2 624	1 713 131	1 045 010	27	17 089	10 767
Province de Luxembourg	38	24 932	15 209	13	8 282	5 218
Province de Namur	*	*	*	*	*	*
2ème trimestre 2005						
BELGIQUE	57 459	38 640 964	23 570 990	2 112	1 354 618	853 409
Rég. de Bruxelles-Capitale	4 889	3 288 000	2 005 680	36	22 910	14 433
Région flamande	45 739	30 756 801	18 761 649	1 231	790 535	498 038
Province d'Anvers	12 115	8 145 613	4 968 824	203	130 244	82 054
Province de Limbourg	*	*	*	*	*	*
Province de Flandre orientale	10 100	6 796 786	4 146 040	249	156 438	98 557
Province de Brabant Flamand	-	-	-	-	-	-
Province de Flandre occidentale	19 305	12 979 076	7 917 235	694	449 598	283 246
Région wallonne	6 831	4 596 163	2 803 661	845	541 173	340 938
Province de Brabant wallon	-	-	-	-	-	-
Province de Hainaut	4 116	2 769 411	1 689 341	678	433 786	273 285
Province de Liège	1 959	1 317 347	803 582	20	12 875	8 111
Province de Luxembourg	91	62 045	37 848	20	13 034	8 211
Province de Namur	*	*	*	*	*	*
3ème trimestre 2005						
BELGIQUE	57 826	39 087 791	23 843 550	1 558	921 282	580 410
Rég. de Bruxelles-Capitale	5 336	3 604 476	2 198 731	40	23 593	14 864
Région flamande	45 986	31 086 085	18 962 509	661	390 880	246 256
Province d'Anvers	11 984	8 099 696	4 940 814	155	91 525	57 661
Province de Limbourg	*	*	*	*	*	*
Province de Flandre orientale	9 430	6 371 520	3 886 627	145	85 223	53 691
Province de Brabant Flamand	-	-	-	-	-	-
Province de Flandre occidentale	19 559	13 227 718	8 068 906	318	188 787	118 936
Région wallonne	6 504	4 397 230	2 682 310	857	506 809	319 290
Province de Brabant wallon	-	-	-	-	-	-
Province de Hainaut	4 159	2 810 741	1 714 551	687	406 364	256 009
Province de Liège	1 603	1 084 370	661 466	23	13 539	8 530
Province de Luxembourg	71	47 997	29 278	28	16 585	10 449
Province de Namur	*	*	*	*	*	*
4ème trimestre 2005						
BELGIQUE	63 898	41 758 798	25 472 865	2 191	1 416 214	892 215
Rég. de Bruxelles-Capitale	5 783	3 780 542	2 306 130	40	26 227	16 523
Région flamande	50 757	33 170 150	20 233 792	1 238	798 458	503 029
Province d'Anvers	13 805	9 024 503	5 504 946	190	123 124	77 568
Province de Limbourg	*	*	*	*	*	*
Province de Flandre orientale	10 988	7 173 364	4 375 752	507	326 856	205 921
Province de Brabant Flamand	-	-	-	-	-	-
Province de Flandre occidentale	19 179	12 534 960	7 646 327	471	303 204	191 018
Région wallonne	7 358	4 808 106	2 932 943	913	591 529	372 663
Province de Brabant wallon	-	-	-	-	-	-
Province de Hainaut	4 367	2 855 422	1 741 807	711	461 181	290 544
Province de Liège	2 339	1 526 548	931 194	44	28 385	17 882
Province de Luxembourg	82	53 288	32 504	23	14 675	9 245
Province de Namur	*	*	*	*	*	*
L'année 2005						
BELGIQUE	239 768	159 078 799	97 038 067	8 035	5 071 291	3 194 921
Rég. de Bruxelles-Capitale	20 969	13 915 291	8 488 328	131	82 235	51 809
Région flamande	190 627	126 472 930	77 148 485	4 452	2 818 784	1 775 839
Province d'Anvers	51 236	33 985 151	20 730 941	753	474 775	299 109
Province de Limbourg	*	*	*	*	*	*
Province de Flandre orientale	41 877	27 767 184	16 937 982	1 473	930 856	586 442
Province de Brabant Flamand	-	-	-	-	-	-
Province de Flandre occidentale	75 946	50 435 534	30 765 673	1 928	1 224 775	771 608
Région wallonne	28 172	18 690 578	11 401 254	3 452	2 170 272	1 367 273
Province de Brabant wallon	-	-	-	-	-	-
Province de Hainaut	16 866	11 198 271	6 830 946	2 772	1 742 886	1 098 018
Province de Liège	8 525	5 641 396	3 441 252	114	71 888	45 290
Province de Luxembourg	282	188 262	114 839	84	52 576	33 123
Province de Namur	*	*	*	*	*	*

(*) Confidentiel

II. ANIMAUX ABATTUS - SOUMIS A L'EXPERTISE ET DECLARES PROPRES A LA CONSOMMATION

3. ABATTAGES DANS LES ABATTOIRS PRIVES (suite) - NOMBRE ET POIDS (en kg) DES ANIMAUX ABATTUS

PERIODES ET PROVINCES	Veaux			Ensemble des bovidés		
	Nombre	Poids vif	Poids abattu	Nombre	Poids vif	Poids abattu
2002	197 942	53 194 670	32 980 698	593 469	309 596 255	191 828 870
2003	211 581	56 176 051	34 829 142	576 392	295 926 426	183 374 971
2004	195 852	52 767 266	32 715 714	576 420	309 067 134	191 432 380
1er trimestre 2005						
BELGIQUE	47 926	13 126 285	8 138 294	136 448	72 555 255	44 971 033
Rég. de Bruxelles-Capitale	465	127 077	78 787	8 202	5 356 584	3 328 309
Région flamande	47 114	12 904 303	8 000 668	113 939	57 639 627	35 678 841
Province d'Anvers	30 062	8 230 829	5 103 114	45 076	18 133 695	11 178 189
Province de Limbourg	*	*	*	*	*	*
Province de Flandre orientale	167	45 863	28 434	18 849	12 671 758	7 882 600
Province de Brabant Flamand	-	-	-	-	-	-
Province de Flandre occidentale	1 928	528 529	327 688	27 599	17 753 883	10 998 038
Région wallonne	347	94 905	58 839	14 307	9 559 044	5 963 883
Province de Brabant wallon	-	-	-	-	-	-
Province de Hainaut	21	5 754	3 567	9 263	6 307 680	3 949 505
Province de Liège	211	57 613	35 719	3 813	2 468 297	1 526 992
Province de Luxembourg	72	19 705	12 217	171	87 493	54 743
Province de Namur	*	*	*	*	*	*
2ème trimestre 2005						
BELGIQUE	51 214	14 179 226	8 791 137	136 373	72 824 987	45 151 152
Rég. de Bruxelles-Capitale	468	129 600	80 353	8 153	5 452 360	3 388 049
Région flamande	50 501	13 981 537	8 668 563	114 701	58 088 278	35 965 767
Province d'Anvers	31 735	8 787 191	5 448 061	45 475	18 098 932	11 161 906
Province de Limbourg	*	*	*	*	*	*
Province de Flandre orientale	140	38 758	24 033	16 701	11 520 244	7 166 717
Province de Brabant Flamand	-	-	-	-	-	-
Province de Flandre occidentale	2 176	603 086	373 916	29 948	19 697 947	12 200 254
Région wallonne	245	68 089	42 221	13 519	9 284 349	5 797 336
Province de Brabant wallon	-	-	-	-	-	-
Province de Hainaut	20	5 542	3 438	9 189	6 397 045	4 006 583
Province de Liège	103	28 709	17 801	2 852	1 919 693	1 188 381
Province de Luxembourg	67	18 581	11 522	224	127 230	79 067
Province de Namur	*	*	*	*	*	*
3ème trimestre 2005						
BELGIQUE	52 072	14 484 941	8 980 671	135 794	71 883 677	44 533 683
Rég. de Bruxelles-Capitale	397	110 539	68 534	8 976	6 036 552	3 752 812
Région flamande	51 419	14 303 159	8 867 966	113 861	57 059 118	35 294 970
Province d'Anvers	32 210	8 959 440	5 554 853	45 438	17 927 763	11 050 674
Province de Limbourg	*	*	*	*	*	*
Province de Flandre orientale	138	38 432	23 829	15 379	10 542 675	6 554 548
Province de Brabant Flamand	-	-	-	-	-	-
Province de Flandre occidentale	1 593	442 971	274 647	28 829	19 113 386	11 824 673
Région wallonne	256	71 243	44 171	12 957	8 788 007	5 485 901
Province de Brabant wallon	-	-	-	-	-	-
Province de Hainaut	21	5 835	3 618	9 113	6 256 515	3 915 651
Province de Liège	91	25 340	15 711	2 350	1 574 043	974 215
Province de Luxembourg	62	17 229	10 682	208	115 275	71 827
Province de Namur	*	*	*	*	*	*
4ème trimestre 2005						
BELGIQUE	61 755	16 971 779	10 522 501	153 865	78 807 835	48 830 242
Rég. de Bruxelles-Capitale	527	145 075	89 946	9 155	5 964 421	3 700 649
Région flamande	60 745	16 693 627	10 350 047	130 049	63 074 878	39 030 565
Province d'Anvers	39 426	10 836 416	6 718 579	54 761	20 944 480	12 915 772
Province de Limbourg	*	*	*	*	*	*
Province de Flandre orientale	199	54 699	33 914	17 919	12 018 396	7 472 184
Province de Brabant Flamand	-	-	-	-	-	-
Province de Flandre occidentale	1 291	354 787	219 966	28 859	18 872 529	11 691 875
Région wallonne	483	133 077	82 508	14 661	9 768 536	6 099 028
Province de Brabant wallon	-	-	-	-	-	-
Province de Hainaut	34	9 382	5 817	9 590	6 537 832	4 093 751
Province de Liège	254	70 002	43 402	3 584	2 303 534	1 426 781
Province de Luxembourg	82	22 684	14 064	259	142 032	88 685
Province de Namur	*	*	*	*	*	*
L'année 2005						
BELGIQUE	212 967	58 762 231	36 432 603	562 480	296 071 754	183 486 110
Rég. de Bruxelles-Capitale	1 857	512 291	317 620	34 486	22 809 917	14 169 819
Région flamande	209 779	57 882 626	35 887 244	472 550	235 861 901	145 970 143
Province d'Anvers	133 433	36 813 876	22 824 607	190 750	75 104 870	46 306 541
Province de Limbourg	*	*	*	*	*	*
Province de Flandre orientale	644	177 752	110 210	68 848	46 753 073	29 076 049
Province de Brabant Flamand	-	-	-	-	-	-
Province de Flandre occidentale	6 988	1 929 373	1 196 217	115 235	75 437 745	46 714 840
Région wallonne	1 331	367 314	227 739	55 444	37 399 936	23 346 148
Province de Brabant wallon	-	-	-	-	-	-
Province de Hainaut	96	26 513	16 440	37 155	25 499 072	15 965 490
Province de Liège	659	181 664	112 633	12 599	8 265 567	5 116 369
Province de Luxembourg	283	78 199	48 485	862	472 030	294 322
Province de Namur	*	*	*	*	*	*

(*) Confidentiel

II. ANIMAUX ABATTUS - SOUMIS A L'EXPERTISE ET DECLARES PROPRES A LA CONSOMMATION

3. ABATTAGES DANS LES ABATTOIRS PRIVES (suite) - NOMBRE ET POIDS (en kg) DES ANIMAUX ABATTUS

PERIODES ET PROVINCES	Porcs			Moutons et agneaux		
	Nombre	Poids vif	Poids abattu	Nombre	Poids vif	Poids abattu
2002	10 239 981	1 198 914 395	959 131 511	62 609	2 482 161	1 241 114
2003	10 539 012	1 206 314 297	965 051 447	54 686	2 179 355	1 089 701
2004	10 459 219	1 250 655 421	992 884 703	52 242	2 064 436	1 032 250
1er trimestre 2005						
BELGIQUE	2 556 729	300 818 546	240 654 834	12 730	510 135	255 072
Rég. de Bruxelles-Capitale	49 509	5 825 628	4 660 503	4 796	192 739	96 370
Région flamande	2 081 785	244 941 221	195 952 975	7 495	299 823	149 914
Province d'Anvers	383 505	45 119 616	36 095 693	5 363	213 143	106 572
Province de Limbourg	*	*	*	*	*	*
Province de Flandre orientale	408 664	48 077 623	38 462 096	686	27 899	13 951
Province de Brabant Flamand	-	-	-	-	-	-
Province de Flandre occidentale	1 244 127	146 392 255	117 113 804	1 430	58 131	29 066
Région wallonne	425 435	50 051 697	40 041 356	439	17 573	8 788
Province de Brabant wallon	-	-	-	-	-	-
Province de Hainaut	239 186	28 137 515	22 510 011	10	404	202
Province de Liège	185 938	21 877 586	17 502 068	252	9 991	4 996
Province de Luxembourg	311	36 596	29 277	66	2 631	1 316
Province de Namur	*	*	*	*	*	*
2ème trimestre 2005						
BELGIQUE	2 544 610	295 163 551	236 130 843	11 908	479 227	239 622
Rég. de Bruxelles-Capitale	51 676	5 994 106	4 795 286	4 727	190 756	95 379
Région flamande	2 101 937	243 806 863	195 045 491	6 417	257 500	128 756
Province d'Anvers	403 621	46 817 090	37 453 672	5 356	214 468	107 234
Province de Limbourg	*	*	*	*	*	*
Province de Flandre orientale	405 276	47 014 141	37 611 311	268	10 969	5 487
Province de Brabant Flamand	-	-	-	-	-	-
Province de Flandre occidentale	1 244 429	144 336 224	115 468 982	771	31 166	15 586
Région wallonne	390 997	45 362 582	36 290 066	764	30 971	15 487
Province de Brabant wallon	-	-	-	-	-	-
Province de Hainaut	206 283	23 935 509	19 148 407	22	901	451
Province de Liège	184 369	21 387 080	17 109 664	627	25 404	12 702
Province de Luxembourg	345	39 993	31 995	65	2 633	1 317
Province de Namur	*	*	*	*	*	*
3ème trimestre 2005						
BELGIQUE	2 489 563	286 905 817	229 524 657	10 978	442 483	221 251
Rég. de Bruxelles-Capitale	49 004	5 645 141	4 516 112	4 474	180 758	90 380
Région flamande	2 064 791	237 946 407	190 357 128	5 556	223 189	111 601
Province d'Anvers	396 561	45 699 952	36 559 963	4 618	185 060	92 531
Province de Limbourg	*	*	*	*	*	*
Province de Flandre orientale	364 940	42 062 445	33 649 957	106	4 332	2 168
Province de Brabant Flamand	-	-	-	-	-	-
Province de Flandre occidentale	1 255 853	144 717 936	115 774 349	824	33 477	16 742
Région wallonne	375 768	43 314 269	34 651 417	948	38 536	19 270
Province de Brabant wallon	-	-	-	-	-	-
Province de Hainaut	184 272	21 240 983	16 992 787	4	164	82
Province de Liège	191 130	22 031 053	17 624 843	870	35 363	17 683
Province de Luxembourg	366	42 233	33 787	13	520	260
Province de Namur	*	*	*	*	*	*
4ème trimestre 2005						
BELGIQUE	2 639 797	307 154 102	245 723 284	13 731	552 565	276 290
Rég. de Bruxelles-Capitale	52 925	6 156 292	4 925 033	5 909	238 148	119 075
Région flamande	2 191 556	255 002 810	204 002 253	6 942	278 772	139 390
Province d'Anvers	433 783	50 465 414	40 372 332	5 381	215 648	107 824
Province de Limbourg	*	*	*	*	*	*
Province de Flandre orientale	368 464	42 870 020	34 296 018	167	6 768	3 386
Province de Brabant Flamand	-	-	-	-	-	-
Province de Flandre occidentale	1 351 623	157 279 824	125 823 861	1 390	56 196	28 100
Région wallonne	395 316	45 995 000	36 795 998	880	35 645	17 825
Province de Brabant wallon	-	-	-	-	-	-
Province de Hainaut	185 946	21 635 007	17 308 005	20	818	410
Province de Liège	208 976	24 314 176	19 451 340	775	31 389	15 695
Province de Luxembourg	394	45 817	36 653	29	1 160	580
Province de Namur	*	*	*	*	*	*
L'année 2005						
BELGIQUE	10 230 699	1 190 042 016	952 033 618	49 347	1 984 410	992 235
Rég. de Bruxelles-Capitale	203 114	23 621 167	18 896 934	19 906	802 401	401 204
Région flamande	8 440 069	981 697 301	785 357 847	26 410	1 059 284	529 661
Province d'Anvers	1 617 470	188 102 072	150 481 660	20 718	828 319	414 161
Province de Limbourg	*	*	*	*	*	*
Province de Flandre orientale	1 547 344	180 024 229	144 019 382	1 227	49 968	24 992
Province de Brabant Flamand	-	-	-	-	-	-
Province de Flandre occidentale	5 096 032	592 726 239	474 180 996	4 415	178 970	89 494
Région wallonne	1 587 516	184 723 548	147 778 837	3 031	122 725	61 370
Province de Brabant wallon	-	-	-	-	-	-
Province de Hainaut	815 687	94 949 014	75 959 210	56	2 287	1 145
Province de Liège	770 413	89 609 895	71 687 915	2 524	102 147	51 076
Province de Luxembourg	1 416	164 639	131 712	173	6 944	3 473
Province de Namur	*	*	*	*	*	*

(*) Confidentiel

II. ANIMAUX ABATTUS - SOUMIS A L'EXPERTISE ET DECLARES PROPRES A LA CONSOMMATION

3. ABATTAGES DANS LES ABATTOIRS PRIVES (suite) - NOMBRE ET POIDS (en kg) DES ANIMAUX ABATTUS

PERIODES ET PROVINCES	Chèvres et chevreaux			Poulains		
	Nombre	Poids vif	Poids abattu	Nombre	Poids vif	Poids abattu
2002	2 267	69 280	34 645	312	83 883	50 328
2003	2 364	86 626	43 318	293	72 546	43 529
2004	2 352	93 548	46 775	286	70 281	42 170
1er trimestre 2005						
BELGIQUE	316	12 144	6 072	64	16 891	10 134
Rég. de Bruxelles-Capitale	285	10 950	5 475	-	-	-
Région flamande	31	1 194	597	62	16 353	9 811
Province d'Anvers	-	-	-	-	-	-
Province de Limbourg	*	*	*	*	*	*
Province de Flandre orientale	-	-	-	60	15 836	9 501
Province de Brabant Flamand	-	-	-	-	-	-
Province de Flandre occidentale	31	1 194	597	2	517	310
Région wallonne	-	-	-	2	538	323
Province de Brabant wallon	-	-	-	-	-	-
Province de Hainaut	-	-	-	-	-	-
Province de Liège	-	-	-	2	538	323
Province de Luxembourg	-	-	-	-	-	-
Province de Namur	*	*	*	*	*	*
2ème trimestre 2005						
BELGIQUE	347	14 492	7 246	59	15 259	9 155
Rég. de Bruxelles-Capitale	329	13 742	6 871	-	-	-
Région flamande	18	750	375	58	15 011	9 006
Province d'Anvers	6	258	129	-	-	-
Province de Limbourg	*	*	*	*	*	*
Province de Flandre orientale	-	-	-	56	14 493	8 695
Province de Brabant Flamand	-	-	-	-	-	-
Province de Flandre occidentale	12	492	246	1	270	162
Région wallonne	-	-	-	1	248	149
Province de Brabant wallon	-	-	-	-	-	-
Province de Hainaut	-	-	-	-	-	-
Province de Liège	-	-	-	1	248	149
Province de Luxembourg	-	-	-	-	-	-
Province de Namur	*	*	*	*	*	*
3ème trimestre 2005						
BELGIQUE	334	13 257	6 630	53	13 874	8 323
Rég. de Bruxelles-Capitale	279	11 091	5 546	-	-	-
Région flamande	55	2 166	1 084	53	13 874	8 323
Province d'Anvers	36	1 419	710	-	-	-
Province de Limbourg	*	*	*	*	*	*
Province de Flandre orientale	-	-	-	50	13 083	7 849
Province de Brabant Flamand	-	-	-	-	-	-
Province de Flandre occidentale	19	747	374	3	791	474
Région wallonne	-	-	-	-	-	-
Province de Brabant wallon	-	-	-	-	-	-
Province de Hainaut	-	-	-	-	-	-
Province de Liège	-	-	-	-	-	-
Province de Luxembourg	-	-	-	-	-	-
Province de Namur	*	*	*	*	*	*
4ème trimestre 2005						
BELGIQUE	320	12 340	6 171	34	8 371	5 023
Rég. de Bruxelles-Capitale	272	10 560	5 280	-	-	-
Région flamande	48	1 780	891	32	7 881	4 729
Province d'Anvers	27	990	495	-	-	-
Province de Limbourg	*	*	*	*	*	*
Province de Flandre orientale	5	175	88	18	4 482	2 689
Province de Brabant Flamand	-	-	-	-	-	-
Province de Flandre occidentale	14	545	273	14	3 399	2 040
Région wallonne	-	-	-	2	490	294
Province de Brabant wallon	-	-	-	-	-	-
Province de Hainaut	-	-	-	-	-	-
Province de Liège	-	-	-	2	490	294
Province de Luxembourg	-	-	-	-	-	-
Province de Namur	*	*	*	*	*	*
L' année 2005						
BELGIQUE	1 317	52 233	26 119	210	54 395	32 635
Rég. de Bruxelles-Capitale	1 165	46 343	23 172	-	-	-
Région flamande	152	5 890	2 947	205	53 119	31 869
Province d'Anvers	69	2 667	1 334	-	-	-
Province de Limbourg	*	*	*	*	*	*
Province de Flandre orientale	5	175	88	184	47 894	28 734
Province de Brabant Flamand	-	-	-	-	-	-
Province de Flandre occidentale	76	2 978	1 490	20	4 977	2 986
Région wallonne	-	-	-	5	1 276	766
Province de Brabant wallon	-	-	-	-	-	-
Province de Hainaut	-	-	-	-	-	-
Province de Liège	-	-	-	5	1 276	766
Province de Luxembourg	-	-	-	-	-	-
Province de Namur	*	*	*	*	*	*

(*) Confidentiel

II. ANIMAUX ABATTUS - SOUMIS A L'EXPERTISE ET DECLARES PROPRES A LA CONSOMMATION

3. ABATTAGES DANS LES ABATTOIRS PRIVES (suite) - NOMBRE ET POIDS (en kg) DES ANIMAUX ABATTUS

PERIODES ET PROVINCES	Autres chevaux			Ensemble de tous les animaux		
	Nombre	Poids vif	Poids abattu	Nombre	Poids vif	Poids abattu
2002	11 512	5 629 576	3 377 746	10 910 150	1 516 775 550	1 155 664 214
2003	10 125	4 964 183	2 978 513	11 182 872	1 509 543 433	1 152 581 479
2004	9 431	4 754 598	2 852 759	11 099 950	1 566 705 418	1 188 291 037
1er trimestre 2005						
BELGIQUE	2 229	1 158 023	694 811	2 708 516	375 070 994	286 591 956
Rég. de Bruxelles-Capitale	124	64 413	38 649	62 916	11 450 314	8 129 306
Région flamande	2 094	1 087 868	652 717	2 205 406	303 986 086	232 444 855
Province d'Anvers	25	12 965	7 778	433 969	63 479 419	47 388 232
Province de Limbourg	*	*	*	*	*	*
Province de Flandre orientale	81	42 069	25 241	428 340	60 835 185	46 393 389
Province de Brabant Flamand	-	-	-	-	-	-
Province de Flandre occidentale	1 973	1 025 046	615 025	1 275 162	165 231 026	128 756 840
Région wallonne	11	5 742	3 445	440 194	59 634 594	46 017 795
Province de Brabant wallon	-	-	-	-	-	-
Province de Hainaut	-	-	-	248 459	34 445 599	26 459 718
Province de Liège	9	4 697	2 818	190 014	24 361 109	19 037 197
Province de Luxembourg	-	-	-	548	126 720	85 336
Province de Namur	*	*	*	*	*	*
2ème trimestre 2005						
BELGIQUE	2 337	1 189 925	713 955	2 695 634	369 687 441	282 251 973
Rég. de Bruxelles-Capitale	133	67 775	40 665	65 018	11 718 739	8 326 250
Région flamande	2 196	1 118 050	670 830	2 225 327	303 286 452	231 820 225
Province d'Anvers	13	6 625	3 975	454 471	65 137 373	48 726 916
Province de Limbourg	*	*	*	*	*	*
Province de Flandre orientale	71	35 975	21 585	422 372	58 595 822	44 813 795
Province de Brabant Flamand	-	-	-	-	-	-
Province de Flandre occidentale	2 100	1 069 250	641 550	1 277 261	165 135 349	128 326 780
Région wallonne	8	4 100	2 460	405 289	54 682 250	42 105 498
Province de Brabant wallon	-	-	-	-	-	-
Province de Hainaut	1	475	285	215 495	30 333 930	23 155 726
Province de Liège	5	2 575	1 545	187 854	23 335 000	18 312 441
Province de Luxembourg	-	-	-	634	169 856	112 379
Province de Namur	*	*	*	*	*	*
3ème trimestre 2005						
BELGIQUE	2 137	1 011 033	606 618	2 638 859	360 270 141	274 901 162
Rég. de Bruxelles-Capitale	130	61 320	36 792	62 863	11 934 862	8 401 642
Région flamande	1 998	945 477	567 285	2 186 314	296 190 231	226 340 391
Province d'Anvers	16	7 564	4 537	446 669	63 821 758	47 708 415
Province de Limbourg	*	*	*	*	*	*
Province de Flandre orientale	71	33 374	20 024	380 546	52 655 909	40 234 546
Province de Brabant Flamand	-	-	-	-	-	-
Province de Flandre occidentale	1 898	898 337	539 002	1 287 426	164 764 674	128 155 614
Région wallonne	9	4 236	2 541	389 682	52 145 048	40 159 129
Province de Brabant wallon	-	-	-	-	-	-
Province de Hainaut	-	-	-	193 389	27 497 662	20 908 520
Province de Liège	9	4 236	2 541	194 359	23 644 695	18 619 282
Province de Luxembourg	-	-	-	587	158 028	105 874
Province de Namur	*	*	*	*	*	*
4ème trimestre 2005						
BELGIQUE	2 304	1 115 664	669 399	2 810 051	387 650 877	295 510 409
Rég. de Bruxelles-Capitale	189	91 344	54 807	68 450	12 460 765	8 804 844
Région flamande	2 108	1 021 020	612 612	2 330 735	319 387 141	243 790 440
Province d'Anvers	11	5 214	3 129	493 963	71 631 746	53 399 552
Province de Limbourg	*	*	*	*	*	*
Province de Flandre orientale	73	34 980	20 989	386 646	54 934 821	41 795 354
Province de Brabant Flamand	-	-	-	-	-	-
Province de Flandre occidentale	2 010	974 160	584 495	1 383 910	177 186 653	138 130 644
Région wallonne	7	3 300	1 980	410 866	55 802 971	42 915 125
Province de Brabant wallon	-	-	-	-	-	-
Province de Hainaut	2	990	594	195 558	28 174 647	21 402 760
Province de Liège	5	2 310	1 386	213 342	26 651 899	20 895 496
Province de Luxembourg	-	-	-	682	189 009	125 918
Province de Namur	*	*	*	*	*	*
L'année 2005						
BELGIQUE	9 007	4 474 645	2 684 783	10 853 060	1 492 679 453	1 139 255 500
Rég. de Bruxelles-Capitale	576	284 852	170 913	259 247	47 564 680	33 662 042
Région flamande	8 396	4 172 415	2 503 444	8 947 782	1 222 849 910	934 395 911
Province d'Anvers	65	32 368	19 419	1 829 072	264 070 296	197 223 115
Province de Limbourg	*	*	*	*	*	*
Province de Flandre orientale	296	146 398	87 839	1 617 904	227 021 737	173 237 084
Province de Brabant Flamand	-	-	-	-	-	-
Province de Flandre occidentale	7 981	3 966 793	2 380 072	5 223 759	672 317 702	523 369 878
Région wallonne	35	17 378	10 426	1 646 031	222 264 863	171 197 547
Province de Brabant wallon	-	-	-	-	-	-
Province de Hainaut	3	1 465	879	852 901	120 451 838	91 926 724
Province de Liège	28	13 818	8 290	785 569	97 992 703	76 864 416
Province de Luxembourg	-	-	-	2 451	643 613	429 507
Province de Namur	*	*	*	*	*	*

(*) Confidentiel

II. ANIMAUX ABATTUS - SOUMIS A L'EXPERTISE ET DECLARES PROPRES A LA CONSOMMATION

4. ABATTAGES DE NECESSITE - NOMBRE ET POIDS (en kg) DES ANIMAUX ABATTUS

PERIODES ET PROVINCES	Boeufs			Taureaux		
	Nombre	Poids vif	Poids abattu	Nombre	Poids vif	Poids abattu
2002	226	161 159	99 920	259	177 202	113 411
2003	123	87 189	54 064	210	144 207	92 292
2004	100	73 221	45 395	242	171 142	109 528
1er trimestre 2005						
BELGIQUE	7	5 026	3 116	173	124 110	79 429
Rég. de Bruxelles-Capitale	-	-	-	-	-	-
Région flamande	-	-	-	125	89 810	57 479
Province d'Anvers	-	-	-	13	9 346	5 982
Province de Limbourg	-	-	-	3	2 151	1 376
Province de Flandre orientale	-	-	-	42	30 249	19 359
Province de Brabant Flamand	-	-	-	-	-	-
Province de Flandre occidentale	-	-	-	67	48 064	30 762
Région wallonne	7	5 026	3 116	48	34 300	21 950
Province de Brabant wallon	-	-	-	-	-	-
Province de Hainaut	7	5 026	3 116	21	15 012	9 607
Province de Liège	-	-	-	22	15 718	10 059
Province de Luxembourg	-	-	-	3	2 151	1 376
Province de Namur	-	-	-	2	1 419	908
2ème trimestre 2005						
BELGIQUE	9	6 421	3 980	163	118 938	76 127
Rég. de Bruxelles-Capitale	-	-	-	2	1 468	940
Région flamande	-	-	-	115	83 824	53 651
Province d'Anvers	-	-	-	15	10 930	6 998
Province de Limbourg	-	-	-	-	-	-
Province de Flandre orientale	-	-	-	29	21 132	13 526
Province de Brabant Flamand	-	-	-	-	-	-
Province de Flandre occidentale	-	-	-	71	51 762	33 127
Région wallonne	9	6 421	3 980	46	33 646	21 536
Province de Brabant wallon	-	-	-	-	-	-
Province de Hainaut	9	6 421	3 980	18	13 170	8 430
Province de Liège	-	-	-	17	12 450	7 968
Province de Luxembourg	-	-	-	7	5 112	3 272
Province de Namur	-	-	-	4	2 914	1 866
3ème trimestre 2005						
BELGIQUE	7	5 072	3 145	163	116 222	74 388
Rég. de Bruxelles-Capitale	-	-	-	2	1 446	926
Région flamande	-	-	-	108	77 012	49 292
Province d'Anvers	-	-	-	16	11 322	7 247
Province de Limbourg	-	-	-	3	2 184	1 398
Province de Flandre orientale	-	-	-	25	17 834	11 415
Province de Brabant Flamand	-	-	-	-	-	-
Province de Flandre occidentale	-	-	-	64	45 672	29 232
Région wallonne	7	5 072	3 145	53	37 764	24 170
Province de Brabant wallon	-	-	-	-	-	-
Province de Hainaut	7	5 072	3 145	22	15 626	10 001
Province de Liège	-	-	-	23	16 470	10 541
Province de Luxembourg	-	-	-	6	4 256	2 724
Province de Namur	-	-	-	2	1 412	904
4ème trimestre 2005						
BELGIQUE	5	3 685	2 285	160	114 574	73 334
Rég. de Bruxelles-Capitale	-	-	-	3	2 172	1 390
Région flamande	-	-	-	118	84 517	54 096
Province d'Anvers	-	-	-	13	9 328	5 972
Province de Limbourg	-	-	-	8	5 732	3 668
Province de Flandre orientale	-	-	-	30	21 459	13 736
Province de Brabant Flamand	-	-	-	-	-	-
Province de Flandre occidentale	-	-	-	67	47 998	30 720
Région wallonne	5	3 685	2 285	39	27 885	17 848
Province de Brabant wallon	-	-	-	-	-	-
Province de Hainaut	5	3 685	2 285	20	14 300	9 153
Province de Liège	-	-	-	10	7 177	4 593
Province de Luxembourg	-	-	-	3	2 145	1 373
Province de Namur	-	-	-	6	4 263	2 729
L'année 2005						
BELGIQUE	28	20 204	12 526	659	473 844	303 278
Rég. de Bruxelles-Capitale	-	-	-	7	5 086	3 256
Région flamande	-	-	-	466	335 163	214 518
Province d'Anvers	-	-	-	57	40 926	26 199
Province de Limbourg	-	-	-	14	10 067	6 442
Province de Flandre orientale	-	-	-	126	90 674	58 036
Province de Brabant Flamand	-	-	-	-	-	-
Province de Flandre occidentale	-	-	-	269	193 496	123 841
Région wallonne	28	20 204	12 526	186	133 595	85 504
Province de Brabant wallon	-	-	-	-	-	-
Province de Hainaut	28	20 204	12 526	81	58 108	37 191
Province de Liège	-	-	-	72	51 815	33 161
Province de Luxembourg	-	-	-	19	13 664	8 745
Province de Namur	-	-	-	14	10 008	6 407

II. ANIMAUX ABATTUS - SOUMIS A L'EXPERTISE ET DECLARES PROPRES A LA CONSOMMATION

4. ABATTAGES DE NECESSITE (suite) - NOMBRE ET POIDS (en kg) DES ANIMAUX ABATTUS

PERIODES ET PROVINCES	Vaches			Génisses		
	Nombre	Poids vif	Poids abattu	Nombre	Poids vif	Poids abattu
2002	606	384 425	234 502	785	467 541	294 555
2003	556	359 406	219 241	671	407 647	256 806
2004	510	335 704	204 782	554	344 811	217 227
1er trimestre 2005						
BELGIQUE	201	131 148	80 006	22	13 874	8 739
Rég. de Bruxelles-Capitale	4	2 620	1 599	1	619	390
Région flamande	154	100 372	61 230	8	5 025	3 165
Province d'Anvers	30	19 374	11 819	-	-	-
Province de Limbourg	-	-	-	-	-	-
Province de Flandre orientale	44	28 619	17 459	-	-	-
Province de Brabant Flamand	-	-	-	-	-	-
Province de Flandre occidentale	80	52 379	31 952	8	5 025	3 165
Région wallonne	43	28 156	17 177	13	8 230	5 184
Province de Brabant wallon	-	-	-	-	-	-
Province de Hainaut	25	16 375	9 988	5	3 137	1 976
Province de Liège	11	7 181	4 382	5	3 168	1 996
Province de Luxembourg	7	4 600	2 807	3	1 925	1 212
Province de Namur	-	-	-	-	-	-
2ème trimestre 2005						
BELGIQUE	204	137 169	83 674	38	24 118	15 197
Rég. de Bruxelles-Capitale	1	658	401	1	657	414
Région flamande	166	111 670	68 119	22	14 030	8 840
Province d'Anvers	28	18 842	11 493	-	-	-
Province de Limbourg	2	1 360	830	-	-	-
Province de Flandre orientale	48	32 134	19 602	2	1 261	795
Province de Brabant Flamand	-	-	-	-	-	-
Province de Flandre occidentale	88	59 334	36 194	20	12 769	8 045
Région wallonne	37	24 841	15 154	15	9 431	5 943
Province de Brabant wallon	-	-	-	-	-	-
Province de Hainaut	15	10 057	6 135	8	5 044	3 178
Province de Liège	11	7 414	4 523	4	2 575	1 623
Province de Luxembourg	7	4 694	2 863	3	1 812	1 142
Province de Namur	4	2 676	1 633	-	-	-
3ème trimestre 2005						
BELGIQUE	172	116 260	70 920	27	16 046	10 112
Rég. de Bruxelles-Capitale	2	1 358	828	1	603	380
Région flamande	132	89 175	54 397	10	5 956	3 754
Province d'Anvers	20	13 592	8 290	-	-	-
Province de Limbourg	4	2 719	1 659	-	-	-
Province de Flandre orientale	36	24 266	14 803	1	582	367
Province de Brabant Flamand	-	-	-	-	-	-
Province de Flandre occidentale	72	48 598	29 645	9	5 374	3 387
Région wallonne	38	25 727	15 695	16	9 487	5 978
Province de Brabant wallon	-	-	-	-	-	-
Province de Hainaut	18	12 163	7 420	10	5 923	3 732
Province de Liège	14	9 501	5 796	2	1 184	746
Province de Luxembourg	5	3 391	2 069	4	2 380	1 500
Province de Namur	1	672	410	-	-	-
4ème trimestre 2005						
BELGIQUE	160	104 647	63 831	19	12 253	7 721
Rég. de Bruxelles-Capitale	6	3 933	2 398	1	634	399
Région flamande	124	81 153	49 502	3	1 944	1 225
Province d'Anvers	19	12 357	7 536	-	-	-
Province de Limbourg	-	-	-	-	-	-
Province de Flandre orientale	23	15 048	9 179	2	1 313	827
Province de Brabant Flamand	-	-	-	-	-	-
Province de Flandre occidentale	82	53 748	32 787	1	631	398
Région wallonne	30	19 561	11 931	15	9 675	6 097
Province de Brabant wallon	-	-	-	-	-	-
Province de Hainaut	19	12 398	7 563	10	6 469	4 077
Province de Liège	8	5 243	3 197	-	-	-
Province de Luxembourg	3	1 920	1 171	5	3 206	2 020
Province de Namur	-	-	-	-	-	-
L'année 2005						
BELGIQUE	737	489 224	298 431	106	66 291	41 769
Rég. de Bruxelles-Capitale	13	8 569	5 226	4	2 513	1 583
Région flamande	576	382 370	233 248	43	26 955	16 984
Province d'Anvers	97	64 165	39 138	-	-	-
Province de Limbourg	6	4 079	2 489	-	-	-
Province de Flandre orientale	151	100 067	61 043	5	3 156	1 989
Province de Brabant Flamand	-	-	-	-	-	-
Province de Flandre occidentale	322	214 059	130 578	38	23 799	14 995
Région wallonne	148	98 285	59 957	59	36 823	23 202
Province de Brabant wallon	-	-	-	-	-	-
Province de Hainaut	77	50 993	31 106	33	20 573	12 963
Province de Liège	44	29 339	17 898	11	6 927	4 365
Province de Luxembourg	22	14 605	8 910	15	9 323	5 874
Province de Namur	5	3 348	2 043	-	-	-

II. ANIMAUX ABATTUS - SOUMIS A L'EXPERTISE ET DECLARES PROPRES A LA CONSOMMATION

4. ABATTAGES DE NECESSITE (suite) - NOMBRE ET POIDS (en kg) DES ANIMAUX ABATTUS

PERIODES ET PROVINCES	Veaux			Ensemble des bovidés		
	Nombre	Poids vif	Poids abattu	Nombre	Poids vif	Poids abattu
2002	166	44 477	27 576	2 042	1 234 804	769 964
2003	86	22 862	14 170	1 646	1 021 311	636 573
2004	70	18 890	11 715	1 476	943 768	588 647
1er trimestre 2005						
BELGIQUE	118	32 119	19 911	521	306 277	191 201
Rég. de Bruxelles-Capitale	3	845	524	8	4 084	2 513
Région flamande	95	25 829	16 010	382	221 036	137 884
Province d'Anvers	6	1 630	1 010	49	30 350	18 811
Province de Limbourg	39	10 502	6 511	42	12 653	7 887
Province de Flandre orientale	10	2 757	1 708	96	61 625	38 526
Province de Brabant Flamand	-	-	-	-	-	-
Province de Flandre occidentale	40	10 940	6 781	195	116 408	72 660
Région wallonne	20	5 445	3 377	131	81 157	50 804
Province de Brabant wallon	-	-	-	-	-	-
Province de Hainaut	12	3 288	2 039	70	42 838	26 726
Province de Liège	7	1 896	1 176	45	27 963	17 613
Province de Luxembourg	-	-	-	13	8 676	5 395
Province de Namur	1	261	162	3	1 680	1 070
2ème trimestre 2005						
BELGIQUE	125	34 669	21 500	539	321 315	200 478
Rég. de Bruxelles-Capitale	2	562	348	6	3 345	2 103
Région flamande	80	22 204	13 771	383	231 728	144 381
Province d'Anvers	13	3 605	2 236	56	33 377	20 727
Province de Limbourg	6	1 650	1 023	8	3 010	1 853
Province de Flandre orientale	20	5 560	3 449	99	60 087	37 372
Province de Brabant Flamand	-	-	-	-	-	-
Province de Flandre occidentale	41	11 389	7 063	220	135 254	84 429
Région wallonne	43	11 903	7 381	150	86 242	53 994
Province de Brabant wallon	-	-	-	-	-	-
Province de Hainaut	22	6 104	3 786	72	40 796	25 509
Province de Liège	12	3 306	2 050	44	25 745	16 164
Province de Luxembourg	4	1 112	689	21	12 730	7 966
Province de Namur	5	1 381	856	13	6 971	4 355
3ème trimestre 2005						
BELGIQUE	76	21 107	13 096	445	274 707	171 661
Rég. de Bruxelles-Capitale	-	-	-	5	3 407	2 134
Région flamande	40	11 115	6 896	290	183 258	114 339
Province d'Anvers	4	1 108	688	40	26 022	16 225
Province de Limbourg	2	559	347	9	5 462	3 404
Province de Flandre orientale	8	2 225	1 381	70	44 907	27 966
Province de Brabant Flamand	-	-	-	-	-	-
Province de Flandre occidentale	26	7 223	4 480	171	106 867	66 744
Région wallonne	36	9 992	6 200	150	88 042	55 188
Province de Brabant wallon	-	-	-	-	-	-
Province de Hainaut	16	4 437	2 754	73	43 221	27 052
Province de Liège	14	3 890	2 412	53	31 045	19 495
Province de Luxembourg	2	550	342	17	10 577	6 635
Province de Namur	4	1 115	692	7	3 199	2 006
4ème trimestre 2005						
BELGIQUE	89	24 399	15 130	433	259 558	162 301
Rég. de Bruxelles-Capitale	1	277	172	11	7 016	4 359
Région flamande	60	16 436	10 193	305	184 050	115 016
Province d'Anvers	10	2 752	1 707	42	24 437	15 215
Province de Limbourg	6	1 658	1 028	14	7 390	4 696
Province de Flandre orientale	6	1 632	1 013	61	39 452	24 755
Province de Brabant Flamand	-	-	-	-	-	-
Province de Flandre occidentale	38	10 394	6 445	188	112 771	70 350
Région wallonne	28	7 686	4 765	117	68 492	42 926
Province de Brabant wallon	-	-	-	-	-	-
Province de Hainaut	15	4 115	2 551	69	40 967	25 629
Province de Liège	8	2 184	1 354	26	14 604	9 144
Province de Luxembourg	3	831	515	14	8 102	5 079
Province de Namur	2	556	345	8	4 819	3 074
L' année 2005						
BELGIQUE	408	112 294	69 637	1 938	1 161 857	725 641
Rég. de Bruxelles-Capitale	6	1 684	1 044	30	17 852	11 109
Région flamande	275	75 584	46 870	1 360	820 072	511 620
Province d'Anvers	33	9 095	5 641	187	114 186	70 978
Province de Limbourg	53	14 369	8 909	73	28 515	17 840
Province de Flandre orientale	44	12 174	7 551	326	206 071	128 619
Province de Brabant Flamand	-	-	-	-	-	-
Province de Flandre occidentale	145	39 946	24 769	774	471 300	294 183
Région wallonne	127	35 026	21 723	548	323 933	202 912
Province de Brabant wallon	-	-	-	-	-	-
Province de Hainaut	65	17 944	11 130	284	167 822	104 916
Province de Liège	41	11 276	6 992	168	99 357	62 416
Province de Luxembourg	9	2 493	1 546	65	40 085	25 075
Province de Namur	12	3 313	2 055	31	16 669	10 505

II. ANIMAUX ABATTUS - SOUMIS A L'EXPERTISE ET DECLARES PROPRES A LA CONSOMMATION

4. ABATTAGES DE NECESSITE (suite) - NOMBRE ET POIDS (en kg) DES ANIMAUX ABATTUS

PERIODES ET PROVINCES	Porcs			Moutons et agneaux		
	Nombre	Poids vif	Poids abattu	Nombre	Poids vif	Poids abattu
2002	3 945	462 661	370 132	532	21 270	10 641
2003	3 483	398 236	318 591	446	18 226	9 120
2004	3 017	350 539	280 428	419	16 749	8 385
1er trimestre 2005						
BELGIQUE	-	-	-	-	-	-
Rég. de Bruxelles-Capitale	-	-	-	-	-	-
Région flamande	-	-	-	-	-	-
Province d'Anvers	-	-	-	-	-	-
Province de Limbourg	-	-	-	-	-	-
Province de Flandre orientale	-	-	-	-	-	-
Province de Brabant Flamand	-	-	-	-	-	-
Province de Flandre occidentale	-	-	-	-	-	-
Région wallonne	-	-	-	-	-	-
Province de Brabant wallon	-	-	-	-	-	-
Province de Hainaut	-	-	-	-	-	-
Province de Liège	-	-	-	-	-	-
Province de Luxembourg	-	-	-	-	-	-
Province de Namur	-	-	-	-	-	-
2ème trimestre 2005						
BELGIQUE	-	-	-	1	41	21
Rég. de Bruxelles-Capitale	-	-	-	1	41	21
Région flamande	-	-	-	-	-	-
Province d'Anvers	-	-	-	-	-	-
Province de Limbourg	-	-	-	-	-	-
Province de Flandre orientale	-	-	-	-	-	-
Province de Brabant Flamand	-	-	-	-	-	-
Province de Flandre occidentale	-	-	-	-	-	-
Région wallonne	-	-	-	-	-	-
Province de Brabant wallon	-	-	-	-	-	-
Province de Hainaut	-	-	-	-	-	-
Province de Liège	-	-	-	-	-	-
Province de Luxembourg	-	-	-	-	-	-
Province de Namur	-	-	-	-	-	-
3ème trimestre 2005						
BELGIQUE	-	-	-	-	-	-
Rég. de Bruxelles-Capitale	-	-	-	-	-	-
Région flamande	-	-	-	-	-	-
Province d'Anvers	-	-	-	-	-	-
Province de Limbourg	-	-	-	-	-	-
Province de Flandre orientale	-	-	-	-	-	-
Province de Brabant Flamand	-	-	-	-	-	-
Province de Flandre occidentale	-	-	-	-	-	-
Région wallonne	-	-	-	-	-	-
Province de Brabant wallon	-	-	-	-	-	-
Province de Hainaut	-	-	-	-	-	-
Province de Liège	-	-	-	-	-	-
Province de Luxembourg	-	-	-	-	-	-
Province de Namur	-	-	-	-	-	-
4ème trimestre 2005						
BELGIQUE	-	-	-	-	-	-
Rég. de Bruxelles-Capitale	-	-	-	-	-	-
Région flamande	-	-	-	-	-	-
Province d'Anvers	-	-	-	-	-	-
Province de Limbourg	-	-	-	-	-	-
Province de Flandre orientale	-	-	-	-	-	-
Province de Brabant Flamand	-	-	-	-	-	-
Province de Flandre occidentale	-	-	-	-	-	-
Région wallonne	-	-	-	-	-	-
Province de Brabant wallon	-	-	-	-	-	-
Province de Hainaut	-	-	-	-	-	-
Province de Liège	-	-	-	-	-	-
Province de Luxembourg	-	-	-	-	-	-
Province de Namur	-	-	-	-	-	-
L' année 2005						
BELGIQUE	-	-	-	1	41	21
Rég. de Bruxelles-Capitale	-	-	-	1	41	21
Région flamande	-	-	-	-	-	-
Province d'Anvers	-	-	-	-	-	-
Province de Limbourg	-	-	-	-	-	-
Province de Flandre orientale	-	-	-	-	-	-
Province de Brabant Flamand	-	-	-	-	-	-
Province de Flandre occidentale	-	-	-	-	-	-
Région wallonne	-	-	-	-	-	-
Province de Brabant wallon	-	-	-	-	-	-
Province de Hainaut	-	-	-	-	-	-
Province de Liège	-	-	-	-	-	-
Province de Luxembourg	-	-	-	-	-	-
Province de Namur	-	-	-	-	-	-

II. ANIMAUX ABATTUS - SOUMIS A L'EXPERTISE ET DECLARES PROPRES A LA CONSOMMATION

4. ABATTAGES DE NECESSITE (suite) - NOMBRE ET POIDS (en kg) DES ANIMAUX ABATTUS

PERIODES ET PROVINCES	Chèvres et chevreaux			Poulains		
	Nombre	Poids vif	Poids abattu	Nombre	Poids vif	Poids abattu
2002	4	140	70	7	1 895	1 136
2003	2	80	40	5	1 228	737
2004	9	359	180	3	748	449
1er trimestre 2005						
BELGIQUE	-	-	-	-	-	-
Rég. de Bruxelles-Capitale	-	-	-	-	-	-
Région flamande	-	-	-	-	-	-
Province d'Anvers	-	-	-	-	-	-
Province de Limbourg	-	-	-	-	-	-
Province de Flandre orientale	-	-	-	-	-	-
Province de Brabant Flamand	-	-	-	-	-	-
Province de Flandre occidentale	-	-	-	-	-	-
Région wallonne	-	-	-	-	-	-
Province de Brabant wallon	-	-	-	-	-	-
Province de Hainaut	-	-	-	-	-	-
Province de Liège	-	-	-	-	-	-
Province de Luxembourg	-	-	-	-	-	-
Province de Namur	-	-	-	-	-	-
2ème trimestre 2005						
BELGIQUE	-	-	-	1	270	162
Rég. de Bruxelles-Capitale	-	-	-	-	-	-
Région flamande	-	-	-	-	-	-
Province d'Anvers	-	-	-	-	-	-
Province de Limbourg	-	-	-	-	-	-
Province de Flandre orientale	-	-	-	-	-	-
Province de Brabant Flamand	-	-	-	-	-	-
Province de Flandre occidentale	-	-	-	-	-	-
Région wallonne	-	-	-	1	270	162
Province de Brabant wallon	-	-	-	-	-	-
Province de Hainaut	-	-	-	1	270	162
Province de Liège	-	-	-	-	-	-
Province de Luxembourg	-	-	-	-	-	-
Province de Namur	-	-	-	-	-	-
3ème trimestre 2005						
BELGIQUE	-	-	-	-	-	-
Rég. de Bruxelles-Capitale	-	-	-	-	-	-
Région flamande	-	-	-	-	-	-
Province d'Anvers	-	-	-	-	-	-
Province de Limbourg	-	-	-	-	-	-
Province de Flandre orientale	-	-	-	-	-	-
Province de Brabant Flamand	-	-	-	-	-	-
Province de Flandre occidentale	-	-	-	-	-	-
Région wallonne	-	-	-	-	-	-
Province de Brabant wallon	-	-	-	-	-	-
Province de Hainaut	-	-	-	-	-	-
Province de Liège	-	-	-	-	-	-
Province de Luxembourg	-	-	-	-	-	-
Province de Namur	-	-	-	-	-	-
4ème trimestre 2005						
BELGIQUE	-	-	-	-	-	-
Rég. de Bruxelles-Capitale	-	-	-	-	-	-
Région flamande	-	-	-	-	-	-
Province d'Anvers	-	-	-	-	-	-
Province de Limbourg	-	-	-	-	-	-
Province de Flandre orientale	-	-	-	-	-	-
Province de Brabant Flamand	-	-	-	-	-	-
Province de Flandre occidentale	-	-	-	-	-	-
Région wallonne	-	-	-	-	-	-
Province de Brabant wallon	-	-	-	-	-	-
Province de Hainaut	-	-	-	-	-	-
Province de Liège	-	-	-	-	-	-
Province de Luxembourg	-	-	-	-	-	-
Province de Namur	-	-	-	-	-	-
L' année 2005						
BELGIQUE	-	-	-	1	270	162
Rég. de Bruxelles-Capitale	-	-	-	-	-	-
Région flamande	-	-	-	-	-	-
Province d'Anvers	-	-	-	-	-	-
Province de Limbourg	-	-	-	-	-	-
Province de Flandre orientale	-	-	-	-	-	-
Province de Brabant Flamand	-	-	-	-	-	-
Province de Flandre occidentale	-	-	-	-	-	-
Région wallonne	-	-	-	1	270	162
Province de Brabant wallon	-	-	-	-	-	-
Province de Hainaut	-	-	-	1	270	162
Province de Liège	-	-	-	-	-	-
Province de Luxembourg	-	-	-	-	-	-
Province de Namur	-	-	-	-	-	-

II. ANIMAUX ABATTUS - SOUMIS A L'EXPERTISE ET DECLARES PROPRES A LA CONSOMMATION

4. ABATTAGES DE NECESSITE (suite) - NOMBRE ET POIDS (en kg) DES ANIMAUX ABATTUS

PERIODES ET PROVINCES	Autres chevaux			Ensemble de tous les animaux		
	Nombre	Poids vif	Poids abattu	Nombre	Poids vif	Poids abattu
2002	5	2 462	1 478	6 535	1 723 232	1 153 421
2003	5	2 409	1 445	5 587	1 441 490	966 506
2004	12	6 065	3 638	4 936	1 318 228	881 727
1er trimestre 2005						
BELGIQUE	3	1 566	940	524	307 843	192 141
Rég. de Bruxelles-Capitale	1	521	313	9	4 605	2 826
Région flamande	1	521	313	383	221 557	138 197
Province d'Anvers	1	521	313	50	30 871	19 124
Province de Limbourg	-	-	-	42	12 653	7 887
Province de Flandre orientale	-	-	-	96	61 625	38 526
Province de Brabant Flamand	-	-	-	-	-	-
Province de Flandre occidentale	-	-	-	195	116 408	72 660
Région wallonne	1	524	314	132	81 681	51 118
Province de Brabant wallon	-	-	-	-	-	-
Province de Hainaut	1	524	314	71	43 362	27 040
Province de Liège	-	-	-	45	27 963	17 613
Province de Luxembourg	-	-	-	13	8 676	5 395
Province de Namur	-	-	-	3	1 680	1 070
2ème trimestre 2005						
BELGIQUE	2	1 000	600	543	322 626	201 261
Rég. de Bruxelles-Capitale	-	-	-	7	3 386	2 124
Région flamande	1	525	315	384	232 253	144 696
Province d'Anvers	-	-	-	56	33 377	20 727
Province de Limbourg	-	-	-	8	3 010	1 853
Province de Flandre orientale	-	-	-	99	60 087	37 372
Province de Brabant Flamand	-	-	-	-	-	-
Province de Flandre occidentale	1	525	315	221	135 779	84 744
Région wallonne	1	475	285	152	86 987	54 441
Province de Brabant wallon	-	-	-	-	-	-
Province de Hainaut	1	475	285	74	41 541	25 956
Province de Liège	-	-	-	44	25 745	16 164
Province de Luxembourg	-	-	-	21	12 730	7 966
Province de Namur	-	-	-	13	6 971	4 355
3ème trimestre 2005						
BELGIQUE	2	933	559	447	275 640	172 220
Rég. de Bruxelles-Capitale	-	-	-	5	3 407	2 134
Région flamande	1	464	278	291	183 722	114 617
Province d'Anvers	1	464	278	41	26 486	16 503
Province de Limbourg	-	-	-	9	5 462	3 404
Province de Flandre orientale	-	-	-	70	44 907	27 966
Province de Brabant Flamand	-	-	-	-	-	-
Province de Flandre occidentale	-	-	-	171	106 867	66 744
Région wallonne	1	469	281	151	88 511	55 469
Province de Brabant wallon	-	-	-	-	-	-
Province de Hainaut	1	469	281	74	43 690	27 333
Province de Liège	-	-	-	53	31 045	19 495
Province de Luxembourg	-	-	-	17	10 577	6 635
Province de Namur	-	-	-	7	3 199	2 006
4ème trimestre 2005						
BELGIQUE	1	528	317	434	260 086	162 618
Rég. de Bruxelles-Capitale	-	-	-	11	7 016	4 359
Région flamande	-	-	-	305	184 050	115 016
Province d'Anvers	-	-	-	42	24 437	15 215
Province de Limbourg	-	-	-	14	7 390	4 696
Province de Flandre orientale	-	-	-	61	39 452	24 755
Province de Brabant Flamand	-	-	-	-	-	-
Province de Flandre occidentale	-	-	-	188	112 771	70 350
Région wallonne	1	528	317	118	69 020	43 243
Province de Brabant wallon	-	-	-	-	-	-
Province de Hainaut	1	528	317	70	41 495	25 946
Province de Liège	-	-	-	26	14 604	9 144
Province de Luxembourg	-	-	-	14	8 102	5 079
Province de Namur	-	-	-	8	4 819	3 074
L'année 2005						
BELGIQUE	8	4 027	2 416	1 948	1 166 195	728 240
Rég. de Bruxelles-Capitale	1	521	313	32	18 414	11 443
Région flamande	3	1 510	906	1 363	821 582	512 526
Province d'Anvers	2	985	591	189	115 171	71 569
Province de Limbourg	-	-	-	73	28 515	17 840
Province de Flandre orientale	-	-	-	326	206 071	128 619
Province de Brabant Flamand	-	-	-	-	-	-
Province de Flandre occidentale	1	525	315	775	471 825	294 498
Région wallonne	4	1 996	1 197	553	326 199	204 271
Province de Brabant wallon	-	-	-	-	-	-
Province de Hainaut	4	1 996	1 197	289	170 088	106 275
Province de Liège	-	-	-	168	99 357	62 416
Province de Luxembourg	-	-	-	65	40 085	25 075
Province de Namur	-	-	-	31	16 669	10 505

II. ANIMAUX ABATTUS - SOUMIS A L'EXPERTISE ET DECLARES IMPROPRES A LA CONSOMMATION

5. SAISIES - NOMBRE ET POIDS (en kg) DES ANIMAUX ABATTUS

PERIODES ET PROVINCES	Boeufs			Taureaux		
	Nombre	Poids vif	Poids abattu	Nombre	Poids vif	Poids abattu
2002	23	16 552	10 262	568	388 546	248 665
2003	20	14 351	8 901	584	401 022	256 646
2004	25	18 156	11 257	646	462 207	295 813
1er trimestre 2005						
BELGIQUE	3	2 151	1 334	29	20 665	13 224
Rég. de Bruxelles-Capitale	-	-	-	1	732	468
Région flamande	-	-	-	8	5 708	3 652
Province d'Anvers	-	-	-	1	703	450
Province de Limbourg	-	-	-	-	-	-
Province de Flandre orientale	-	-	-	1	703	450
Province de Brabant Flamand	-	-	-	-	-	-
Province de Flandre occidentale	-	-	-	6	4 302	2 752
Région wallonne	3	2 151	1 334	20	14 225	9 104
Province de Brabant wallon	-	-	-	-	-	-
Province de Hainaut	3	2 151	1 334	5	3 541	2 266
Province de Liège	-	-	-	15	10 684	6 838
Province de Luxembourg	-	-	-	-	-	-
Province de Namur	-	-	-	-	-	-
2ème trimestre 2005						
BELGIQUE	7	5 009	3 105	57	41 682	26 683
Rég. de Bruxelles-Capitale	-	-	-	2	1 480	947
Région flamande	-	-	-	29	21 168	13 553
Province d'Anvers	-	-	-	9	6 556	4 197
Province de Limbourg	-	-	-	-	-	-
Province de Flandre orientale	-	-	-	8	5 864	3 755
Province de Brabant Flamand	-	-	-	-	-	-
Province de Flandre occidentale	-	-	-	12	8 748	5 601
Région wallonne	7	5 009	3 105	26	19 034	12 183
Province de Brabant wallon	-	-	-	-	-	-
Province de Hainaut	7	5 009	3 105	1	740	474
Province de Liège	-	-	-	24	17 566	11 243
Province de Luxembourg	-	-	-	1	728	466
Province de Namur	-	-	-	-	-	-
3ème trimestre 2005						
BELGIQUE	-	-	-	49	34 816	22 289
Rég. de Bruxelles-Capitale	-	-	-	1	718	460
Région flamande	-	-	-	22	15 610	9 995
Province d'Anvers	-	-	-	7	4 906	3 141
Province de Limbourg	-	-	-	2	1 436	920
Province de Flandre orientale	-	-	-	6	4 304	2 756
Province de Brabant Flamand	-	-	-	-	-	-
Province de Flandre occidentale	-	-	-	7	4 964	3 178
Région wallonne	-	-	-	26	18 488	11 834
Province de Brabant wallon	-	-	-	-	-	-
Province de Hainaut	-	-	-	3	2 130	1 364
Province de Liège	-	-	-	23	16 358	10 470
Province de Luxembourg	-	-	-	-	-	-
Province de Namur	-	-	-	-	-	-
4ème trimestre 2005						
BELGIQUE	2	1 465	908	56	40 157	25 706
Rég. de Bruxelles-Capitale	-	-	-	2	1 433	917
Région flamande	-	-	-	20	14 360	9 192
Province d'Anvers	-	-	-	1	709	454
Province de Limbourg	-	-	-	-	-	-
Province de Flandre orientale	-	-	-	8	5 750	3 680
Province de Brabant Flamand	-	-	-	-	-	-
Province de Flandre occidentale	-	-	-	11	7 901	5 058
Région wallonne	2	1 465	908	34	24 364	15 597
Province de Brabant wallon	-	-	-	-	-	-
Province de Hainaut	2	1 465	908	9	6 453	4 131
Province de Liège	-	-	-	19	13 624	8 721
Province de Luxembourg	-	-	-	1	718	460
Province de Namur	-	-	-	5	3 569	2 285
L' année 2005						
BELGIQUE	12	8 625	5 347	191	137 320	87 902
Rég. de Bruxelles-Capitale	-	-	-	6	4 363	2 792
Région flamande	-	-	-	79	56 846	36 392
Province d'Anvers	-	-	-	18	12 874	8 242
Province de Limbourg	-	-	-	2	1 436	920
Province de Flandre orientale	-	-	-	23	16 621	10 641
Province de Brabant Flamand	-	-	-	-	-	-
Province de Flandre occidentale	-	-	-	36	25 915	16 589
Région wallonne	12	8 625	5 347	106	76 111	48 718
Province de Brabant wallon	-	-	-	-	-	-
Province de Hainaut	12	8 625	5 347	18	12 864	8 235
Province de Liège	-	-	-	81	58 232	37 272
Province de Luxembourg	-	-	-	2	1 446	926
Province de Namur	-	-	-	5	3 569	2 285

II. ANIMAUX ABATTUS - SOUMIS A L'EXPERTISE ET DECLARES IMPROPRES A LA CONSOMMATION

5. SAISIES (suite) - NOMBRE ET POIDS (en kg) DES ANIMAUX ABATTUS

PERIODES ET PROVINCES	Vaches			Génisses		
	Nombre	Poids vif	Poids abattu	Nombre	Poids vif	Poids abattu
2002	942	599 070	365 431	112	66 904	42 149
2003	863	561 473	342 499	138	84 181	53 025
2004	918	605 885	369 594	146	91 278	57 507
1er trimestre 2005						
BELGIQUE	229	149 344	91 100	5	3 168	1 995
Rég. de Bruxelles-Capitale	7	4 612	2 814	-	-	-
Région flamande	154	100 645	61 393	2	1 285	809
Province d'Anvers	61	39 766	24 259	-	-	-
Province de Limbourg	19	12 460	7 600	2	1 285	809
Province de Flandre orientale	29	19 034	11 611	-	-	-
Province de Brabant Flamand	-	-	-	-	-	-
Province de Flandre occidentale	45	29 385	17 923	-	-	-
Région wallonne	68	44 087	26 893	3	1 883	1 186
Province de Brabant wallon	-	-	-	-	-	-
Province de Hainaut	8	5 159	3 147	1	619	390
Province de Liège	58	37 603	22 938	2	1 264	796
Province de Luxembourg	-	-	-	-	-	-
Province de Namur	2	1 325	808	-	-	-
2ème trimestre 2005						
BELGIQUE	288	193 882	118 270	7	4 387	2 765
Rég. de Bruxelles-Capitale	10	6 668	4 067	-	-	-
Région flamande	144	96 941	59 134	2	1 261	795
Province d'Anvers	55	36 993	22 565	-	-	-
Province de Limbourg	8	5 308	3 238	-	-	-
Province de Flandre orientale	37	24 918	15 200	-	-	-
Province de Brabant Flamand	-	-	-	-	-	-
Province de Flandre occidentale	44	29 722	18 131	2	1 261	795
Région wallonne	134	90 273	55 069	5	3 126	1 970
Province de Brabant wallon	-	-	-	-	-	-
Province de Hainaut	3	2 073	1 266	1	657	414
Province de Liège	128	86 149	52 551	3	1 865	1 175
Province de Luxembourg	1	691	422	-	-	-
Province de Namur	2	1 360	830	1	604	381
3ème trimestre 2005						
BELGIQUE	248	167 335	102 073	38	22 861	14 403
Rég. de Bruxelles-Capitale	6	4 020	2 452	-	-	-
Région flamande	158	106 846	65 174	1	582	367
Province d'Anvers	66	44 566	27 184	-	-	-
Province de Limbourg	14	9 478	5 781	-	-	-
Province de Flandre orientale	43	29 083	17 741	-	-	-
Province de Brabant Flamand	-	-	-	-	-	-
Province de Flandre occidentale	35	23 719	14 468	1	582	367
Région wallonne	84	56 469	34 447	37	22 279	14 036
Province de Brabant wallon	-	-	-	-	-	-
Province de Hainaut	7	4 729	2 885	-	-	-
Province de Liège	74	49 710	30 324	36	21 697	13 669
Province de Luxembourg	3	2 030	1 238	-	-	-
Province de Namur	-	-	-	1	582	367
4ème trimestre 2005						
BELGIQUE	225	146 870	89 585	4	2 671	1 683
Rég. de Bruxelles-Capitale	6	3 933	2 399	-	-	-
Région flamande	154	100 798	61 482	1	679	428
Province d'Anvers	50	32 656	19 920	1	679	428
Province de Limbourg	23	15 034	9 170	-	-	-
Province de Flandre orientale	42	27 604	16 837	-	-	-
Province de Brabant Flamand	-	-	-	-	-	-
Province de Flandre occidentale	39	25 504	15 555	-	-	-
Région wallonne	65	42 139	25 704	3	1 992	1 255
Province de Brabant wallon	-	-	-	-	-	-
Province de Hainaut	8	5 183	3 162	2	1 313	827
Province de Liège	57	36 956	22 542	-	-	-
Province de Luxembourg	-	-	-	-	-	-
Province de Namur	-	-	-	1	679	428
L' année 2005						
BELGIQUE	990	657 431	401 028	54	33 087	20 846
Rég. de Bruxelles-Capitale	29	19 233	11 732	-	-	-
Région flamande	610	405 230	247 183	6	3 807	2 399
Province d'Anvers	232	153 981	93 928	1	679	428
Province de Limbourg	64	42 280	25 789	2	1 285	809
Province de Flandre orientale	151	100 639	61 389	-	-	-
Province de Brabant Flamand	-	-	-	-	-	-
Province de Flandre occidentale	163	108 330	66 077	3	1 843	1 162
Région wallonne	351	232 968	142 113	48	29 280	18 447
Province de Brabant wallon	-	-	-	-	-	-
Province de Hainaut	26	17 144	10 460	4	2 589	1 631
Province de Liège	317	210 418	128 355	41	24 826	15 640
Province de Luxembourg	4	2 721	1 660	-	-	-
Province de Namur	4	2 685	1 638	3	1 865	1 176

II. ANIMAUX ABATTUS - SOUMIS A L'EXPERTISE ET DECLARES IMPROPRES A LA CONSOMMATION

5. SAISIES (suite) - NOMBRE ET POIDS (en kg) DES ANIMAUX ABATTUS

PERIODES ET PROVINCES	Veaux			Ensemble des bovidés		
	Nombre	Poids vif	Poids abattu	Nombre	Poids vif	Poids abattu
2002	221	59 443	36 861	1 866	1 130 515	703 368
2003	316	84 007	52 064	1 921	1 145 034	713 135
2004	558	150 757	93 484	2 293	1 328 283	827 655
1er trimestre 2005						
BELGIQUE	151	41 308	25 611	417	216 636	133 264
Rég. de Bruxelles-Capitale	2	554	343	10	5 898	3 625
Région flamande	144	39 394	24 425	308	147 032	90 279
Province d'Anvers	130	35 630	22 091	192	76 099	46 800
Province de Limbourg	14	3 764	2 334	35	17 509	10 743
Province de Flandre orientale	-	-	-	30	19 737	12 061
Province de Brabant Flamand	-	-	-	-	-	-
Province de Flandre occidentale	-	-	-	51	33 687	20 675
Région wallonne	5	1 360	843	99	63 706	39 360
Province de Brabant wallon	-	-	-	-	-	-
Province de Hainaut	2	545	338	19	12 015	7 475
Province de Liège	3	815	505	78	50 366	31 077
Province de Luxembourg	-	-	-	-	-	-
Province de Namur	-	-	-	2	1 325	808
2ème trimestre 2005						
BELGIQUE	179	49 495	30 693	538	294 455	181 516
Rég. de Bruxelles-Capitale	-	-	-	12	8 148	5 014
Région flamande	144	39 858	24 716	319	159 228	98 198
Province d'Anvers	119	32 941	20 426	183	76 490	47 188
Province de Limbourg	25	6 917	4 290	33	12 225	7 528
Province de Flandre orientale	-	-	-	45	30 782	18 955
Province de Brabant Flamand	-	-	-	-	-	-
Province de Flandre occidentale	-	-	-	58	39 731	24 527
Région wallonne	35	9 637	5 977	207	127 079	78 304
Province de Brabant wallon	-	-	-	-	-	-
Province de Hainaut	1	281	174	13	8 760	5 433
Province de Liège	33	9 081	5 632	188	114 661	70 601
Province de Luxembourg	1	275	171	3	1 694	1 059
Province de Namur	-	-	-	3	1 964	1 211
3ème trimestre 2005						
BELGIQUE	150	41 660	25 833	485	266 672	164 598
Rég. de Bruxelles-Capitale	-	-	-	7	4 738	2 912
Région flamande	123	34 158	21 179	304	157 196	96 715
Province d'Anvers	97	26 959	16 715	170	76 431	47 040
Province de Limbourg	25	6 924	4 293	41	17 838	10 994
Province de Flandre orientale	-	-	-	49	33 387	20 497
Province de Brabant Flamand	-	-	-	-	-	-
Province de Flandre occidentale	1	275	171	44	29 540	18 184
Région wallonne	27	7 502	4 654	174	104 738	64 971
Province de Brabant wallon	-	-	-	-	-	-
Province de Hainaut	3	830	516	13	7 689	4 765
Province de Liège	22	6 114	3 792	155	93 879	58 255
Province de Luxembourg	2	558	346	5	2 588	1 584
Province de Namur	-	-	-	1	582	367
4ème trimestre 2005						
BELGIQUE	160	44 076	27 329	447	235 239	145 211
Rég. de Bruxelles-Capitale	-	-	-	8	5 366	3 316
Région flamande	149	41 017	25 432	324	156 854	96 534
Province d'Anvers	117	32 213	19 973	169	66 257	40 775
Province de Limbourg	29	7 973	4 944	52	23 007	14 114
Province de Flandre orientale	1	277	172	51	33 631	20 689
Province de Brabant Flamand	-	-	-	-	-	-
Province de Flandre occidentale	2	554	343	52	33 959	20 956
Région wallonne	11	3 059	1 897	115	73 019	45 361
Province de Brabant wallon	-	-	-	-	-	-
Province de Hainaut	3	835	518	24	15 249	9 546
Province de Liège	6	1 668	1 034	82	52 248	32 297
Province de Luxembourg	-	-	-	1	718	460
Province de Namur	2	556	345	8	4 804	3 058
L'année 2005						
BELGIQUE	640	176 539	109 466	1 887	1 013 002	624 589
Rég. de Bruxelles-Capitale	2	554	343	37	24 150	14 867
Région flamande	560	154 427	95 752	1 255	620 310	381 726
Province d'Anvers	463	127 743	79 205	714	295 277	181 803
Province de Limbourg	93	25 578	15 861	161	70 579	43 379
Province de Flandre orientale	1	277	172	175	117 537	72 202
Province de Brabant Flamand	-	-	-	-	-	-
Province de Flandre occidentale	3	829	514	205	136 917	84 342
Région wallonne	78	21 558	13 371	595	368 542	227 996
Province de Brabant wallon	-	-	-	-	-	-
Province de Hainaut	9	2 491	1 546	69	43 713	27 219
Province de Liège	64	17 678	10 963	503	311 154	192 230
Province de Luxembourg	3	833	517	9	5 000	3 103
Province de Namur	2	556	345	14	8 675	5 444

II. ANIMAUX ABATTUS - SOUMIS A L'EXPERTISE ET DECLARES IMPROPRES A LA CONSOMMATION

5. SAISIES (suite) - NOMBRE ET POIDS (en kg) DES ANIMAUX ABATTUS

PERIODES ET PROVINCES	Porcs			Moutons et agneaux		
	Nombre	Poids vif	Poids abattu	Nombre	Poids vif	Poids abattu
2002	-	-	-	-	-	-
2003	-	-	-	-	-	-
2004	-	-	-	1	40	20
1er trimestre 2005						
BELGIQUE	5 330	627 087	501 669	15	604	304
Rég. de Bruxelles-Capitale	9	1 058	845	1	40	20
Région flamande	4 334	509 910	407 929	12	485	244
Province d'Anvers	819	96 335	77 068	10	402	202
Province de Limbourg	291	34 245	27 395	-	-	-
Province de Flandre orientale	1 006	118 382	94 704	-	-	-
Province de Brabant Flamand	-	-	-	-	-	-
Province de Flandre occidentale	2 218	260 948	208 762	2	83	42
Région wallonne	987	116 119	92 895	2	79	40
Province de Brabant wallon	-	-	-	-	-	-
Province de Hainaut	56	6 577	5 261	-	-	-
Province de Liège	930	109 424	87 540	2	79	40
Province de Luxembourg	-	-	-	-	-	-
Province de Namur	1	118	94	-	-	-
2ème trimestre 2005						
BELGIQUE	5 537	642 257	513 807	11	446	224
Rég. de Bruxelles-Capitale	7	814	651	1	41	21
Région flamande	4 563	529 178	423 343	9	365	183
Province d'Anvers	1 030	119 521	95 617	9	365	183
Province de Limbourg	317	36 775	29 420	-	-	-
Province de Flandre orientale	1 037	120 279	96 223	-	-	-
Province de Brabant Flamand	-	-	-	-	-	-
Province de Flandre occidentale	2 179	252 603	202 083	-	-	-
Région wallonne	967	112 265	89 813	1	40	20
Province de Brabant wallon	-	-	-	-	-	-
Province de Hainaut	23	2 665	2 132	-	-	-
Province de Liège	944	109 600	87 681	1	40	20
Province de Luxembourg	-	-	-	-	-	-
Province de Namur	-	-	-	-	-	-
3ème trimestre 2005						
BELGIQUE	5 284	608 931	487 146	10	408	205
Rég. de Bruxelles-Capitale	1	117	94	1	41	21
Région flamande	4 231	487 501	390 002	7	286	143
Province d'Anvers	914	105 248	84 198	1	40	20
Province de Limbourg	217	25 071	20 056	6	246	123
Province de Flandre orientale	862	99 445	79 557	-	-	-
Province de Brabant Flamand	-	-	-	-	-	-
Province de Flandre occidentale	2 238	257 737	206 191	-	-	-
Région wallonne	1 052	121 313	97 050	2	81	41
Province de Brabant wallon	-	-	-	-	-	-
Province de Hainaut	13	1 491	1 193	2	81	41
Province de Liège	1 038	119 707	95 765	-	-	-
Province de Luxembourg	-	-	-	-	-	-
Province de Namur	1	115	92	-	-	-
4ème trimestre 2005						
BELGIQUE	5 388	626 430	501 142	7	281	141
Rég. de Bruxelles-Capitale	6	702	562	1	41	21
Région flamande	4 533	527 220	421 772	4	160	80
Province d'Anvers	922	107 307	85 843	4	160	80
Province de Limbourg	346	40 198	32 159	-	-	-
Province de Flandre orientale	885	102 790	82 231	-	-	-
Province de Brabant Flamand	-	-	-	-	-	-
Province de Flandre occidentale	2 380	276 925	221 539	-	-	-
Région wallonne	849	98 508	78 808	2	80	40
Province de Brabant wallon	-	-	-	-	-	-
Province de Hainaut	12	1 402	1 121	2	80	40
Province de Liège	837	97 106	77 687	-	-	-
Province de Luxembourg	-	-	-	-	-	-
Province de Namur	-	-	-	-	-	-
L'année 2005						
BELGIQUE	21 539	2 504 705	2 003 764	43	1 739	874
Rég. de Bruxelles-Capitale	23	2 691	2 152	4	163	83
Région flamande	17 661	2 053 809	1 643 046	32	1 296	650
Province d'Anvers	3 685	428 411	342 726	24	967	485
Province de Limbourg	1 171	136 289	109 030	6	246	123
Province de Flandre orientale	3 790	440 896	352 715	-	-	-
Province de Brabant Flamand	-	-	-	-	-	-
Province de Flandre occidentale	9 015	1 048 213	838 575	2	83	42
Région wallonne	3 855	448 205	358 566	7	280	141
Province de Brabant wallon	-	-	-	-	-	-
Province de Hainaut	104	12 135	9 707	4	161	81
Province de Liège	3 749	435 837	348 673	3	119	60
Province de Luxembourg	-	-	-	-	-	-
Province de Namur	2	233	186	-	-	-

II. ANIMAUX ABATTUS - SOUMIS A L'EXPERTISE ET DECLARES IMPROPRES A LA CONSOMMATION

5. SAISIES (suite) - NOMBRE ET POIDS (en kg) DES ANIMAUX ABATTUS

PERIODES ET PROVINCES	Chèvres et chevreaux			Poulains		
	Nombre	Poids vif	Poids abattu	Nombre	Poids vif	Poids abattu
2002	-	-	-	1	287	172
2003	-	-	-	1	241	145
2004	-	-	-	1	240	144
1er trimestre 2005						
BELGIQUE	2	76	38	-	-	-
Rég. de Bruxelles-Capitale	-	-	-	-	-	-
Région flamande	2	76	38	-	-	-
Province d'Anvers	2	76	38	-	-	-
Province de Limbourg	-	-	-	-	-	-
Province de Flandre orientale	-	-	-	-	-	-
Province de Brabant Flamand	-	-	-	-	-	-
Province de Flandre occidentale	-	-	-	-	-	-
Région wallonne	-	-	-	-	-	-
Province de Brabant wallon	-	-	-	-	-	-
Province de Hainaut	-	-	-	-	-	-
Province de Liège	-	-	-	-	-	-
Province de Luxembourg	-	-	-	-	-	-
Province de Namur	-	-	-	-	-	-
2ème trimestre 2005						
BELGIQUE	1	40	20	-	-	-
Rég. de Bruxelles-Capitale	1	40	20	-	-	-
Région flamande	-	-	-	-	-	-
Province d'Anvers	-	-	-	-	-	-
Province de Limbourg	-	-	-	-	-	-
Province de Flandre orientale	-	-	-	-	-	-
Province de Brabant Flamand	-	-	-	-	-	-
Province de Flandre occidentale	-	-	-	-	-	-
Région wallonne	-	-	-	-	-	-
Province de Brabant wallon	-	-	-	-	-	-
Province de Hainaut	-	-	-	-	-	-
Province de Liège	-	-	-	-	-	-
Province de Luxembourg	-	-	-	-	-	-
Province de Namur	-	-	-	-	-	-
3ème trimestre 2005						
BELGIQUE	-	-	-	1	266	160
Rég. de Bruxelles-Capitale	-	-	-	-	-	-
Région flamande	-	-	-	1	266	160
Province d'Anvers	-	-	-	-	-	-
Province de Limbourg	-	-	-	-	-	-
Province de Flandre orientale	-	-	-	1	266	160
Province de Brabant Flamand	-	-	-	-	-	-
Province de Flandre occidentale	-	-	-	-	-	-
Région wallonne	-	-	-	-	-	-
Province de Brabant wallon	-	-	-	-	-	-
Province de Hainaut	-	-	-	-	-	-
Province de Liège	-	-	-	-	-	-
Province de Luxembourg	-	-	-	-	-	-
Province de Namur	-	-	-	-	-	-
4ème trimestre 2005						
BELGIQUE	-	-	-	-	-	-
Rég. de Bruxelles-Capitale	-	-	-	-	-	-
Région flamande	-	-	-	-	-	-
Province d'Anvers	-	-	-	-	-	-
Province de Limbourg	-	-	-	-	-	-
Province de Flandre orientale	-	-	-	-	-	-
Province de Brabant Flamand	-	-	-	-	-	-
Province de Flandre occidentale	-	-	-	-	-	-
Région wallonne	-	-	-	-	-	-
Province de Brabant wallon	-	-	-	-	-	-
Province de Hainaut	-	-	-	-	-	-
Province de Liège	-	-	-	-	-	-
Province de Luxembourg	-	-	-	-	-	-
Province de Namur	-	-	-	-	-	-
L' année 2005						
BELGIQUE	3	116	58	1	266	160
Rég. de Bruxelles-Capitale	1	40	20	-	-	-
Région flamande	2	76	38	1	266	160
Province d'Anvers	2	76	38	-	-	-
Province de Limbourg	-	-	-	-	-	-
Province de Flandre orientale	-	-	-	1	266	160
Province de Brabant Flamand	-	-	-	-	-	-
Province de Flandre occidentale	-	-	-	-	-	-
Région wallonne	-	-	-	-	-	-
Province de Brabant wallon	-	-	-	-	-	-
Province de Hainaut	-	-	-	-	-	-
Province de Liège	-	-	-	-	-	-
Province de Luxembourg	-	-	-	-	-	-
Province de Namur	-	-	-	-	-	-

II. ANIMAUX ABATTUS - SOUMIS A L'EXPERTISE ET DECLARES IMPROPRES A LA CONSOMMATION

5. SAISIES (suite) - NOMBRE ET POIDS (en kg) DES ANIMAUX ABATTUS

PERIODES ET PROVINCES	Autres chevaux			Ensemble de tous les animaux		
	Nombre	Poids vif	Poids abattu	Nombre	Poids vif	Poids abattu
2002	30	14 795	8 877	1 897	1 145 597	712 417
2003	31	15 198	9 120	1 953	1 160 473	722 400
2004	18	9 110	5 464	2 313	1 337 673	833 283
1er trimestre 2005						
BELGIQUE	4	2 056	1 233	5 768	846 459	636 508
Rég. de Bruxelles-Capitale	-	-	-	20	6 996	4 490
Région flamande	3	1 542	925	4 659	659 045	499 415
Province d'Anvers	-	-	-	1 023	172 912	124 108
Province de Limbourg	-	-	-	326	51 754	38 138
Province de Flandre orientale	-	-	-	1 036	138 119	106 765
Province de Brabant Flamand	-	-	-	-	-	-
Province de Flandre occidentale	3	1 542	925	2 274	296 260	230 404
Région wallonne	1	514	308	1 089	180 418	132 603
Province de Brabant wallon	-	-	-	-	-	-
Province de Hainaut	-	-	-	75	18 592	12 736
Province de Liège	1	514	308	1 011	160 383	118 965
Province de Luxembourg	-	-	-	-	-	-
Province de Namur	-	-	-	3	1 443	902
2ème trimestre 2005						
BELGIQUE	5	2 475	1 485	6 092	939 673	697 052
Rég. de Bruxelles-Capitale	-	-	-	21	9 043	5 706
Région flamande	3	1 525	915	4 894	690 296	522 639
Province d'Anvers	-	-	-	1 222	196 376	142 988
Province de Limbourg	-	-	-	350	49 000	36 948
Province de Flandre orientale	-	-	-	1 082	151 061	115 178
Province de Brabant Flamand	-	-	-	-	-	-
Province de Flandre occidentale	3	1 525	915	2 240	293 859	227 525
Région wallonne	2	950	570	1 177	240 334	168 707
Province de Brabant wallon	-	-	-	-	-	-
Province de Hainaut	-	-	-	36	11 425	7 565
Province de Liège	2	950	570	1 135	225 251	158 872
Province de Luxembourg	-	-	-	3	1 694	1 059
Province de Namur	-	-	-	3	1 964	1 211
3ème trimestre 2005						
BELGIQUE	3	1 402	840	5 783	877 679	652 949
Rég. de Bruxelles-Capitale	-	-	-	9	4 896	3 027
Région flamande	1	469	281	4 544	645 718	487 301
Province d'Anvers	-	-	-	1 085	181 719	131 258
Province de Limbourg	-	-	-	264	43 155	31 173
Province de Flandre orientale	-	-	-	912	133 098	100 214
Province de Brabant Flamand	-	-	-	-	-	-
Province de Flandre occidentale	1	469	281	2 283	287 746	224 656
Région wallonne	2	933	559	1 230	227 065	162 621
Province de Brabant wallon	-	-	-	-	-	-
Province de Hainaut	1	469	281	29	9 730	6 280
Province de Liège	1	464	278	1 194	214 050	154 298
Province de Luxembourg	-	-	-	5	2 588	1 584
Province de Namur	-	-	-	2	697	459
4ème trimestre 2005						
BELGIQUE	9	4 422	2 652	5 851	866 372	649 146
Rég. de Bruxelles-Capitale	-	-	-	15	6 109	3 899
Région flamande	8	3 960	2 375	4 869	688 194	520 761
Province d'Anvers	1	462	277	1 096	174 186	126 975
Province de Limbourg	-	-	-	398	63 205	46 273
Province de Flandre orientale	-	-	-	936	136 421	102 920
Province de Brabant Flamand	-	-	-	-	-	-
Province de Flandre occidentale	7	3 498	2 098	2 439	314 382	244 593
Région wallonne	1	462	277	967	172 069	124 486
Province de Brabant wallon	-	-	-	-	-	-
Province de Hainaut	1	462	277	39	17 193	10 984
Province de Liège	-	-	-	919	149 354	109 984
Province de Luxembourg	-	-	-	1	718	460
Province de Namur	-	-	-	8	4 804	3 058
L'année 2005						
BELGIQUE	21	10 355	6 210	23 494	3 530 183	2 635 655
Rég. de Bruxelles-Capitale	-	-	-	65	27 044	17 122
Région flamande	15	7 496	4 496	18 966	2 683 253	2 030 116
Province d'Anvers	1	462	277	4 426	725 193	525 329
Province de Limbourg	-	-	-	1 338	207 114	152 532
Province de Flandre orientale	-	-	-	3 966	558 699	425 077
Province de Brabant Flamand	-	-	-	-	-	-
Province de Flandre occidentale	14	7 034	4 219	9 236	1 192 247	927 178
Région wallonne	6	2 859	1 714	4 463	819 886	588 417
Province de Brabant wallon	-	-	-	-	-	-
Province de Hainaut	2	931	558	179	56 940	37 565
Province de Liège	4	1 928	1 156	4 259	749 038	542 119
Province de Luxembourg	-	-	-	9	5 000	3 103
Province de Namur	-	-	-	16	8 908	5 630

Produits animaux

Pêche maritime

Prises belges débarquées en Belgique

2005

III. PECHE MARITIME- PRISES BELGES DEBARQUEES EN BELGIQUE

1.- REPARTITION DES ARRIVAGES DE POISSONS, EN QUANTITE ET VALEUR, D'APRES LES DIFFERENTS CHAMPS DE PECHE

(Quantité commercialisable)

PERIODES	Mer Côtière		Mer du Nord					
			Méditerranéenne		Centrale-Ouest		Centrale-Est	
	1 000 kg	100 EUR	1 000 kg	100 EUR	1 000 kg	100 EUR	1 000 kg	100 EUR
1999	1 947	61 100	2 566	86 834	2 202	68 812	2 790	85 276
2000	1 550	52 489	2 471	87 403	1 583	51 451	3 159	99 743
2001	1 678	59 163	3 001	107 359	1 545	48 009	2 495	73 833
2002	1 399	43 988	2 961	115 135	1 424	46 997	2 677	77 976
2003	1 303	47 102	2 860	113 146	1 468	47 220	2 335	68 280
2004	1 512	52 448	1 959	79 322	1 185	37 413	3 464	98 311
2005	1 020	38 626	2 209	104 977	790	26 942	2 535	75 891
2004								
Janvier	203	7 458	358	15 201	4	116	4	96
Février	19	803	81	3 276	25	691	6	166
Mars	73	3 265	99	4 717	32	1 028	-	-
Avril	192	7 134	154	6 951	81	2 234	103	2 617
Mai	164	5 087	125	5 159	59	2 041	88	2 296
Juin	119	4 287	70	2 340	32	998	40	1 074
Juillet	129	4 333	140	4 828	92	2 552	179	4 323
Août	97	3 228	91	3 342	130	3 686	683	16 426
Septembre	141	4 385	145	6 243	125	4 350	883	27 817
Octobre	156	4 312	59	2 304	244	7 952	944	27 709
Novembre	114	3 933	225	8 029	275	8 758	373	11 291
Décembre	105	4 223	412	16 932	86	3 007	161	4 496
2005								
Janvier	67	2 731	402	18 618	39	1 464	8	193
Février	9	485	216	10 365	-	-	29	1 183
Mars	33	1 545	25	1 408	-	-	20	848
Avril	102	4 756	112	5 880	39	1 231	63	1 770
Mai	87	3 505	93	4 695	7	272	176	5 066
Juin	80	3 115	68	3 030	16	561	83	2 165
Juillet	77	3 522	80	3 298	69	2 134	108	3 238
Août	79	3 448	129	6 013	157	4 765	526	15 042
Septembre	110	3 305	189	8 575	86	2 744	747	21 414
Octobre	160	4 185	282	12 609	83	2 749	549	17 050
Novembre	122	3 561	269	12 870	272	10 186	193	6 578
Décembre	94	4 468	344	17 616	22	836	33	1 344

PERIODES	Mer du Nord				Fladen		Manche	
	Septentrionale		Moray-Firth					
	1 000 kg	100 EUR	1 000 kg	100 EUR	1 000 kg	100 EUR	1 000 kg	100 EUR
1999	144	2 757	-	-	63	1 306	2 980	93 321
2000	165	3 131	-	-	26	580	3 644	116 362
2001	-	-	-	-	-	-	3 618	135 968
2002	82	1 289	-	-	12	219	3 923	139 766
2003	322	9 059	-	-	-	-	5 083	190 677
2004	460	12 378	-	-	-	-	4 791	174 845
2005	751	20 143	-	-	-	-	4 500	180 383
2004								
Janvier	-	-	-	-	-	-	765	25 987
Février	-	-	-	-	-	-	645	22 500
Mars	-	-	-	-	-	-	748	31 038
Avril	-	-	-	-	-	-	530	21 094
Mai	-	-	-	-	-	-	141	5 818
Juin	-	-	-	-	-	-	145	5 182
Juillet	-	-	-	-	-	-	161	5 870
Août	214	5 403	-	-	-	-	156	5 008
Septembre	115	3 295	-	-	-	-	223	7 807
Octobre	131	3 680	-	-	-	-	214	7 450
Novembre	-	-	-	-	-	-	630	20 420
Décembre	-	-	-	-	-	-	433	16 671
2005								
Janvier	-	-	-	-	-	-	844	26 352
Février	-	-	-	-	-	-	968	39 416
Mars	-	-	-	-	-	-	496	23 965
Avril	-	-	-	-	-	-	301	13 218
Mai	14	401	-	-	-	-	156	7 134
Juin	52	1 302	-	-	-	-	74	3 244
Juillet	121	3 195	-	-	-	-	56	2 553
Août	186	4 949	-	-	-	-	125	5 140
Septembre	212	5 579	-	-	-	-	149	5 959
Octobre	143	4 048	-	-	-	-	181	7 308
Novembre	23	669	-	-	-	-	504	19 728
Décembre	-	-	-	-	-	-	646	26 366

III. PECHE MARITIME- PRISES BELGES DEBARQUEES EN BELGIQUE (suite)

1.- REPARTITION DES ARRIVAGES DE POISSONS, EN QUANTITE ET VALEUR, D'APRES LES DIFFERENTS CHAMPS DE PECHE

(Quantité commercialisable)

PERIODES	Canal de Bristol		Irlande Méridionale et Ouest (Mine-Head)		Ecosse occidentale	
	1 000 kg	100 EUR	1 000 kg	100 EUR	1 000 kg	100 EUR
1999	1 208	44 399	1 751	67 909	28	1 198
2000	1 144	47 635	1 536	65 905	32	1 149
2001	1 257	56 038	1 540	67 176	6	233
2002	1 795	73 079	1 501	63 918	-	-
2003	1 731	85 285	2 287	109 320	24	1 248
2004	2 840	129 690	2 401	102 477	22	956
2005	2 554	118 771	1 986	89 633	5	291
2004						
Janvier	401	18 500	240	12 020	-	-
Février	727	32 751	205	8 768	9	411
Mars	693	35 017	92	3 762	13	545
Avril	243	11 406	106	3 783	-	-
Mai	163	6 532	194	7 386	-	-
Juin	187	8 420	215	9 134	-	-
Juillet	76	2 876	149	5 663	-	-
Août	64	2 227	165	6 628	-	-
Septembre	89	3 775	144	6 567	-	-
Octobre	81	3 226	320	13 302	-	-
Novembre	49	2 063	270	11 137	-	-
Décembre	67	2 897	301	14 327	-	-
2005						
Janvier	-	-	36	1 811	-	-
Février	87	4 072	72	3 068	-	-
Mars	1 036	52 586	304	13 802	-	-
Avril	665	29 299	118	4 048	-	-
Mai	197	8 309	140	6 077	5	291
Juin	160	6 834	116	5 272	-	-
Juillet	52	2 322	176	7 666	-	-
Août	82	3 089	145	5 912	-	-
Septembre	50	1 699	142	6 381	-	-
Octobre	57	2 483	308	13 876	-	-
Novembre	72	3 477	182	9 652	-	-
Décembre	96	4 601	247	12 068	-	-

PERIODES	Islande		Mer d'Irlande		Autres champs de pêche		Total	
	1 000 kg	100 EUR	1 000 kg	100 EUR	1 000 kg	100 EUR	1 000 kg	100 EUR
1999	-	-	1 911	71 738	472	31 360	18 062	616 013
2000	-	-	1 608	60 725	553	38 274	17 471	624 847
2001	-	-	2 371	97 876	387	36 021	17 898	681 676
2002	-	-	2 919	118 767	427	31 042	19 120	712 176
2003	-	-	1 893	78 797	351	29 920	19 657	780 054
2004	-	-	1 500	59 375	390	27 039	20 524	774 254
2005	-	-	1 979	85 221	453	38 539	18 782	779 417
2004								
Janvier	-	-	61	2 736	-	-	2 036	82 114
Février	-	-	90	3 467	-	-	1 807	72 833
Mars	-	-	162	7 918	-	-	1 912	87 290
Avril	-	-	210	9 877	-	-	1 619	65 096
Mai	-	-	184	5 389	-	-	1 118	39 708
Juin	-	-	101	3 640	232	15 448	1 141	50 523
Juillet	-	-	186	7 226	143	10 525	1 255	48 196
Août	-	-	235	7 653	15	1 066	1 850	54 667
Septembre	-	-	31	1 164	-	-	1 896	65 403
Octobre	-	-	44	1 597	-	-	2 193	71 532
Novembre	-	-	26	861	-	-	1 962	66 492
Décembre	-	-	170	7 847	-	-	1 735	70 400
2005								
Janvier	-	-	194	8 898	-	-	1 590	60 067
Février	-	-	223	9 417	-	-	1 604	68 006
Mars	-	-	76	3 263	-	-	1 990	97 417
Avril	-	-	225	9 237	-	-	1 625	69 439
Mai	-	-	109	3 690	-	-	984	39 440
Juin	-	-	77	2 985	264	21 231	990	49 739
Juillet	-	-	107	3 955	189	17 308	1 035	49 191
Août	-	-	213	8 823	-	-	1 642	57 181
Septembre	-	-	223	9 541	-	-	1 908	65 197
Octobre	-	-	143	6 785	-	-	1 906	71 093
Novembre	-	-	174	8 329	-	-	1 811	75 050
Décembre	-	-	215	10 298	-	-	1 697	77 597

III. PECHE MARITIME- PRISES BELGES DEBARQUEES EN BELGIQUE (suite)

2.- REPARTITION DES ARRIVAGES DE POISSONS, EN QUANTITE ET VALEUR, D'APRES LES DIFFERENTES SORTES DE POISSONS

(Quantité commercialisable)

SORTES DE POISSONS	Janvier						Février					
	2004			2005			2004			2005		
	Quantité	Valeur	Prix moyens	Quantité	Valeur	Prix moyens	Quantité	Valeur	Prix moyens	Quantité	Valeur	Prix moyens
	1 000 kg	100 EUR	EUR/kg	1 000 kg	100 EUR	EUR/kg	1 000 kg	100 EUR	EUR/kg	1 000 kg	100 EUR	EUR/kg
Hareng et sortes assimil.												
Hareng	1	2	0,29	1	2	0,26	-	1	0,44	-	-	0,21
Esprot	-	1	0,64	-	-	-	-	1	1,35	-	-	-
Autres	-	-	7,94	-	-	-	-	-	8,49	-	-	-
Total	1	3	0,38	1	2	0,26	-	2	0,63	-	-	0,21
Poissons ronds												
Aiglefin	27	337	1,26	3	62	2,32	41	427	1,04	9	139	1,48
Cabillaud	77	2 463	3,19	61	2 039	3,32	78	2 004	2,58	64	1 560	2,44
Colin	-	1	1,60	-	-	1,12	-	2	1,09	-	1	1,11
Merlan	33	373	1,13	23	326	1,44	47	353	0,76	25	219	0,89
Sébaste	-	-	-	-	-	-	-	-	-	-	-	-
Rouget-Bar	3	56	2,09	4	77	2,10	5	139	2,96	8	219	2,62
Bar	3	196	6,58	3	246	8,04	3	172	6,35	4	272	6,85
Autres	218	4 137	1,89	146	2 475	1,70	226	4 706	2,08	200	3 438	1,71
Total	361	7 563	2,10	239	5 226	2,18	400	7 804	1,95	311	5 848	1,88
Poissons plats												
Plie	574	9 958	1,74	496	6 725	1,36	330	5 305	1,61	324	4 466	1,38
Sole	472	45 771	9,69	303	31 063	10,25	402	40 346	10,04	365	40 166	10,99
Turbot	27	3 305	12,42	19	2 645	13,95	21	2 728	13,09	20	2 753	13,75
Autres	188	7 275	3,88	123	6 487	5,27	277	8 800	3,18	148	5 938	4,00
Total	1 260	66 308	5,26	941	46 920	4,99	1 029	57 178	5,56	858	53 324	6,22
Autres												
Sortes de raies	154	2 956	1,93	114	2 455	2,16	112	2 166	1,94	128	2 237	1,74
Sortes de roussettes	46	275	0,60	45	249	0,55	39	278	0,71	37	198	0,53
Autres sortes	38	1 137	3,02	27	1 100	4,05	42	1 293	3,06	41	1 470	3,62
Total	237	4 368	1,84	186	3 805	2,05	193	3 738	1,94	206	3 905	1,89
Crustacés et mollusques												
Crevettes	6	246	4,06	8	254	3,04	6	252	4,59	29	1 166	4,01
Langoustines	2	87	5,03	-	23	6,44	7	271	4,05	3	150	5,82
Autres	170	3 539	2,08	215	3 837	1,78	172	3 588	2,09	198	3 613	1,82
Total	178	3 872	2,18	224	4 114	1,84	184	4 111	2,24	230	4 929	2,15
Ensemble des produits	2 037	82 114	4,03	1 591	60 067	3,78	1 806	72 834	4,03	1 605	68 006	4,24

III. PECHE MARITIME- PRISES BELGES DEBARQUEES EN BELGIQUE (suite)

2.- REPARTITION DES ARRIVAGES DE POISSONS, EN QUANTITE ET VALEUR, D'APRES LES DIFFERENTES SORTES DE POISSONS

(Quantité commercialisable) - (suite)

SORTES DE POISSONS	Mars						Avril					
	2004			2005			2004			2005		
	Quantité	Valeur	Prix moyens	Quantité	Valeur	Prix moyens	Quantité	Valeur	Prix moyens	Quantité	Valeur	Prix moyens
	1 000 kg	100 EUR	EUR/kg	1 000 kg	100 EUR	EUR/kg	1 000 kg	100 EUR	EUR/kg	1 000 kg	100 EUR	EUR/kg
Hareng et sortes assimil.												
Hareng	1	2	0,29	-	1	0,58	-	-	0,25	-	1	0,26
Esprot	-	-	-	-	-	-	-	-	-	-	-	-
Autres	-	-	-	-	-	-	-	-	-	-	-	1,14
Total	1	2	0,29	-	1	0,58	-	-	0,25	-	1	0,33
Poissons ronds												
Aiglefin	27	373	1,39	44	592	1,34	28	345	1,25	32	468	1,45
Cabillaud	74	2 065	2,78	108	2 898	2,68	76	2 129	2,80	80	2 211	2,75
Colin	-	2	1,28	-	4	1,22	-	3	0,84	-	2	1,18
Merlan	58	561	0,96	86	817	0,95	25	286	1,14	50	486	0,97
Sébaste	-	-	-	-	-	-	-	-	-	-	-	-
Rouget-Bar	5	159	3,02	6	213	3,44	4	130	3,59	3	119	3,43
Bar	4	239	5,96	4	270	6,59	4	254	6,53	5	268	5,81
Autres	293	6 323	2,16	256	8 217	3,21	191	5 190	2,71	170	5 270	3,10
Total	462	9 722	2,10	505	13 010	2,58	328	8 338	2,54	341	8 825	2,59
Poissons plats												
Plie	214	3 895	1,82	106	2 037	1,92	250	4 664	1,86	163	3 018	1,85
Sole	545	54 178	9,94	533	57 714	10,82	471	36 669	7,79	515	42 275	8,21
Turbot	20	2 336	11,68	21	2 906	14,11	24	2 682	11,09	17	1 855	10,67
Autres	275	8 986	3,27	322	12 091	3,76	189	5 499	2,91	187	5 908	3,16
Total	1 054	69 394	6,58	982	74 748	7,61	934	49 514	5,30	883	53 056	6,01
Autres												
Sortes de raies	121	2 502	2,06	206	3 122	1,52	137	3 057	2,23	170	3 160	1,86
Sortes de rousettes	50	334	0,67	41	236	0,58	52	303	0,58	52	286	0,55
Autres sortes	39	1 419	3,61	58	1 878	3,25	22	745	3,34	37	1 166	3,17
Total	211	4 255	2,02	305	5 237	1,72	212	4 106	1,94	259	4 611	1,78
Crustacés et mollusques												
Crevettes	5	242	4,83	16	782	4,77	5	253	5,03	13	694	5,22
Langoustines	4	182	4,93	2	124	7,07	7	364	5,36	2	193	8,24
Autres	175	3 493	1,99	180	3 516	1,95	133	2 521	1,89	126	2 058	1,64
Total	184	3 916	2,13	199	4 422	2,23	145	3 137	2,16	141	2 945	2,09
Ensemble des produits	1 912	87 289	4,57	1 990	97 418	4,89	1 619	65 095	4,02	1 624	69 439	4,28

III. PECHE MARITIME- PRISES BELGES DEBARQUEES EN BELGIQUE (suite)

2.- REPARTITION DES ARRIVAGES DE POISSONS, EN QUANTITE ET VALEUR, D'APRES LES DIFFERENTES SORTES DE POISSONS

(Quantité commercialisable) - (suite)

SORTES DE POISSONS	Mai						Juin					
	2004			2005			2004			2005		
	Quantité	Valeur	Prix moyens	Quantité	Valeur	Prix moyens	Quantité	Valeur	Prix moyens	Quantité	Valeur	Prix moyens
	1 000 kg	100 EUR	EUR/kg	1 000 kg	100 EUR	EUR/kg	1 000 kg	100 EUR	EUR/kg	1 000 kg	100 EUR	EUR/kg
Hareng et sortes assimil.												
Hareng	-	-	0,72	-	-	1,29	-	-	0,39	-	-	-
Esprot	-	-	0,15	-	-	-	-	-	-	-	-	-
Autres	-	2	1,10	-	1	1,50	1	11	1,15	-	7	2,60
Total	-	3	0,95	-	1	1,47	1	11	1,15	-	7	2,60
Poissons ronds												
Aiglefin	26	315	1,20	27	377	1,38	3	53	1,65	24	357	1,49
Cabillaud	55	1 441	2,62	77	2 076	2,69	22	816	3,66	57	1 413	2,46
Colin	1	7	0,91	-	5	1,32	-	2	1,22	1	8	1,08
Merlan	15	154	1,05	16	190	1,20	13	167	1,31	11	140	1,29
Sébaste	-	-	-	-	-	-	-	-	-	-	2	1,19
Rouget-Bar	2	62	3,05	1	48	3,24	5	71	1,40	4	50	1,22
Bar	4	403	10,49	5	554	11,15	4	530	13,24	2	236	10,62
Autres	96	4 132	4,31	88	3 757	4,26	128	5 214	4,08	106	5 637	5,30
Total	198	6 516	3,28	215	7 007	3,25	175	6 853	3,91	206	7 845	3,81
Poissons plats												
Plie	243	4 769	1,96	176	4 049	2,30	174	3 412	1,96	146	3 212	2,20
Sole	223	18 051	8,09	199	17 693	8,90	355	30 495	8,59	300	29 598	9,86
Turbot	18	1 871	10,39	17	2 009	11,98	18	1 709	9,46	14	1 519	10,81
Autres	121	2 747	2,28	113	3 498	3,09	118	2 408	2,05	108	2 695	2,49
Total	605	27 438	4,54	505	27 248	5,40	665	38 024	5,72	568	37 023	6,51
Autres												
Sortes de raies	179	2 898	1,62	133	2 320	1,74	141	2 259	1,60	93	1 747	1,88
Sortes de roussettes	36	211	0,59	34	213	0,62	31	197	0,65	28	131	0,46
Autres sortes	22	710	3,17	16	629	3,98	38	1 141	2,97	27	864	3,20
Total	238	3 819	1,61	183	3 162	1,72	210	3 597	1,71	148	2 742	1,85
Crustacés et mollusques												
Crevettes	14	587	4,17	23	908	3,97	31	1 051	3,38	34	1 438	4,28
Langoustines	6	325	5,81	5	315	5,98	6	342	6,21	5	271	5,09
Autres	57	1 020	1,80	53	797	1,51	55	645	1,17	28	415	1,47
Total	76	1 932	2,53	81	2 020	2,49	92	2 038	2,22	67	2 123	3,16
Ensemble des produits	1 117	39 708	3,55	985	39 439	4,01	1 143	50 523	4,42	990	49 740	5,02

III. PECHE MARITIME- PRISES BELGES DEBARQUEES EN BELGIQUE (suite)

2.- REPARTITION DES ARRIVAGES DE POISSONS, EN QUANTITE ET VALEUR, D'APRES LES DIFFERENTES SORTES DE POISSONS

(Quantité commercialisable) - (suite)

SORTES DE POISSONS	Juillet						Août					
	2004			2005			2004			2005		
	Quantité	Valeur	Prix moyens	Quantité	Valeur	Prix moyens	Quantité	Valeur	Prix moyens	Quantité	Valeur	Prix moyens
	1 000 kg	100 EUR	EUR/kg	1 000 kg	100 EUR	EUR/kg	1 000 kg	100 EUR	EUR/kg	1 000 kg	100 EUR	EUR/kg
Hareng et sortes assimil.												
Hareng	-	-	1,19	-	-	0,38	-	-	1,05	-	-	1,10
Esprot	-	-	-	-	-	-	-	-	-	-	-	-
Autres	1	10	1,19	-	5	1,49	-	7	1,43	-	7	1,54
Total	1	10	1,19	-	5	1,48	-	7	1,42	-	7	1,53
Poissons ronds												
Aiglefin	12	178	1,48	24	387	1,64	57	668	1,18	36	641	1,77
Cabillaud	49	1 611	3,29	86	2 382	2,77	240	6 109	2,55	254	6 780	2,67
Colin	1	10	0,77	3	36	1,07	6	38	0,67	4	40	0,92
Merlan	12	161	1,34	12	160	1,34	9	126	1,35	12	172	1,45
Sébaste	-	-	-	1	7	0,91	-	-	-	-	1	0,85
Rouget-Bar	2	30	1,93	2	43	1,87	-	8	3,17	1	26	3,35
Bar	4	409	10,93	3	426	14,37	3	289	11,56	8	827	10,21
Autres	93	3 767	4,05	92	4 717	5,12	132	5 326	4,05	110	4 468	4,05
Total	173	6 166	3,57	223	8 159	3,66	446	12 565	2,82	426	12 954	3,04
Poissons plats												
Plie	332	5 706	1,72	231	4 955	2,14	572	10 154	1,78	517	10 762	2,08
Sole	276	25 611	9,29	238	26 493	11,13	177	16 847	9,53	168	18 377	10,96
Turbot	18	1 640	8,89	12	1 387	11,79	29	2 964	10,17	26	3 037	11,75
Autres	135	2 875	2,13	102	2 914	2,84	215	4 929	2,30	192	5 667	2,95
Total	761	35 832	4,71	584	35 748	6,13	992	34 894	3,52	903	37 843	4,19
Autres												
Sortes de raies	146	2 218	1,52	113	2 045	1,80	229	3 288	1,43	173	2 817	1,63
Sortes de roussettes	28	164	0,59	25	156	0,62	20	156	0,79	24	221	0,91
Autres sortes	25	728	2,88	22	824	3,75	20	692	3,49	15	721	4,74
Total	199	3 110	1,56	161	3 025	1,88	269	4 136	1,54	212	3 760	1,77
Crustacés et mollusques												
Crevettes	43	1 482	3,46	27	1 197	4,37	41	1 085	2,63	42	1 409	3,37
Langoustines	19	705	3,68	10	543	5,59	18	685	3,77	11	536	5,07
Autres	59	891	1,52	31	514	1,66	84	1 294	1,54	50	672	1,35
Total	121	3 078	2,55	68	2 255	3,31	144	3 064	2,13	102	2 618	2,56
Ensemble des produits	1 254	48 197	3,84	1 036	49 191	4,75	1 851	54 666	2,95	1 643	57 182	3,48

III. PECHE MARITIME- PRISES BELGES DEBARQUEES EN BELGIQUE (suite)

2.- REPARTITION DES ARRIVAGES DE POISSONS, EN QUANTITE ET VALEUR, D'APRES LES DIFFERENTES SORTES DE POISSONS

(Quantité commercialisable) - (suite)

SORTES DE POISSONS	Septembre						Octobre					
	2004			2005			2004			2005		
	Quantité	Valeur	Prix moyens	Quantité	Valeur	Prix moyens	Quantité	Valeur	Prix moyens	Quantité	Valeur	Prix moyens
	1 000 kg	100 EUR	EUR/kg	1 000 kg	100 EUR	EUR/kg	1 000 kg	100 EUR	EUR/kg	1 000 kg	100 EUR	EUR/kg
Hareng et sortes assimil.												
Hareng	-	-	0,96	-	-	0,50	-	3	1,00	-	5	1,98
Esprot	-	-	-	-	-	0,04	-	-	-	-	-	1,87
Autres	-	4	2,46	-	2	1,21	-	2	1,30	-	1	2,18
Total	-	4	2,25	-	3	0,95	-	4	1,09	-	7	2,01
Poissons ronds												
Aiglefin	55	850	1,54	41	683	1,66	77	965	1,26	30	491	1,65
Cabillaud	247	7 213	2,92	337	8 497	2,52	250	6 697	2,68	256	6 076	2,37
Colin	4	40	0,92	8	80	0,95	3	24	0,79	4	49	1,12
Merlan	8	144	1,85	6	95	1,50	18	193	1,09	13	155	1,16
Sébaste	-	-	1,01	-	1	0,82	-	-	0,80	-	1	0,82
Rouget-Bar	1	35	3,17	-	17	4,35	2	15	0,95	1	30	2,31
Bar	6	691	11,09	8	643	8,44	5	511	10,07	7	630	9,40
Autres	115	5 105	4,44	130	5 316	4,08	112	4 223	3,78	127	5 206	4,11
Total	436	14 077	3,23	531	15 333	2,89	466	12 627	2,71	438	12 638	2,88
Poissons plats												
Plie	625	12 854	2,06	563	12 036	2,14	726	13 979	1,93	518	11 258	2,17
Sole	221	19 826	8,99	207	21 004	10,14	288	24 185	8,40	287	28 126	9,78
Turbot	41	4 544	10,95	32	3 444	10,64	47	4 738	10,09	41	4 055	9,99
Autres	207	6 455	3,11	225	7 093	3,15	249	8 275	3,32	211	7 723	3,67
Total	1 095	43 679	3,99	1 028	43 577	4,24	1 310	51 178	3,91	1 057	51 162	4,84
Autres												
Sortes de raies	111	2 559	2,31	162	2 810	1,74	141	2 745	1,95	168	3 066	1,82
Sortes de roussettes	20	201	1,03	36	220	0,61	27	214	0,78	36	195	0,54
Autres sortes	14	607	4,22	14	519	3,82	18	581	3,15	20	639	3,25
Total	145	3 367	2,33	211	3 548	1,68	187	3 539	1,89	224	3 900	1,74
Crustacés et mollusques												
Crevettes	82	1 856	2,26	69	1 573	2,26	69	1 830	2,66	99	1 878	1,90
Langoustines	14	534	3,73	7	259	3,93	10	336	3,40	1	55	4,21
Autres	122	1 883	1,55	61	904	1,47	150	2 017	1,34	85	1 454	1,70
Total	218	4 273	1,96	137	2 735	1,99	229	4 182	1,83	186	3 388	1,83
Ensemble des produits	1 894	65 401	3,45	1 909	65 196	3,42	2 192	71 530	3,26	1 906	71 093	3,73

III. PECHE MARITIME- PRISES BELGES DEBARQUEES EN BELGIQUE (suite)

2.- REPARTITION DES ARRIVAGES DE POISSONS, EN QUANTITE ET VALEUR, D'APRES LES DIFFERENTES SORTES DE POISSONS

(Quantité commercialisable) - (suite)

SORTES DE POISSONS	Novembre						Décembre					
	2004			2005			2004			2005		
	Quantité	Valeur	Prix moyens	Quantité	Valeur	Prix moyens	Quantité	Valeur	Prix moyens	Quantité	Valeur	Prix moyens
	1 000 kg	100 EUR	EUR/kg	1 000 kg	100 EUR	EUR/kg	1 000 kg	100 EUR	EUR/kg	1 000 kg	100 EUR	EUR/kg
Hareng et sortes assimil.												
Hareng	-	5	1,12	2	9	0,37	2	8	0,30	-	3	1,17
Esprot	-	-	-	-	1	2,37	-	6	1,54	-	3	1,44
Autres	-	1	3,15	-	-	1,73	-	2	0,52	-	-	8,31
Total	1	6	1,26	3	10	0,40	3	15	0,49	-	6	1,35
Poissons ronds												
Aiglefin	34	394	1,15	20	350	1,71	7	86	1,26	11	189	1,68
Cabillaud	104	2 756	2,64	120	2 959	2,46	85	2 157	2,55	88	2 186	2,49
Colin	-	4	0,95	1	8	1,14	-	1	1,25	-	1	1,31
Merlan	29	277	0,96	26	253	0,97	29	249	0,86	18	175	0,95
Sébaste	-	-	0,80	-	-	0,78	-	-	-	-	-	-
Rouget-Bar	5	48	1,00	3	70	2,01	4	54	1,30	6	121	2,12
Bar	6	440	7,17	5	362	6,82	4	302	7,60	13	824	6,54
Autres	147	3 289	2,24	136	3 978	2,92	136	5 204	3,81	149	4 800	3,23
Total	325	7 209	2,22	312	7 981	2,55	265	8 053	3,04	285	8 296	2,91
Poissons plats												
Plie	541	9 677	1,79	474	10 488	2,21	389	5 743	1,47	407	7 305	1,79
Sole	342	29 254	8,56	340	35 122	10,32	382	36 091	9,44	398	42 064	10,57
Turbot	39	3 767	9,55	43	4 353	10,14	33	4 380	13,40	36	4 643	12,93
Autres	226	7 992	3,54	180	8 099	4,49	170	8 258	4,85	120	7 395	6,18
Total	1 148	50 690	4,41	1 038	58 062	5,60	975	54 472	5,59	961	61 407	6,39
Autres												
Sortes de raies	132	2 195	1,66	164	3 042	1,86	193	2 101	1,09	186	2 186	1,18
Sortes de roussettes	30	160	0,53	32	162	0,51	25	96	0,38	37	127	0,35
Autres sortes	29	1 011	3,54	24	1 065	4,43	32	1 195	3,69	37	1 653	4,46
Total	191	3 366	1,76	220	4 269	1,94	250	3 392	1,36	259	3 965	1,53
Crustacés et mollusques												
Crevettes	22	915	4,18	59	1 286	2,18	17	794	4,66	16	575	3,59
Langoustines	6	191	3,35	2	102	5,35	6	315	5,21	-	19	7,10
Autres	270	4 115	1,53	179	3 342	1,86	220	3 359	1,53	175	3 329	1,90
Total	297	5 221	1,76	240	4 730	1,97	243	4 468	1,84	192	3 923	2,05
Ensemble des produits	1 963	66 492	3,39	1 812	75 051	4,14	1 736	70 401	4,06	1 696	77 596	4,57

III. PECHE MARITIME- PRISES BELGES DEBARQUEES EN BELGIQUE (suite)

3.- REPARTITION DES ARRIVAGES DES DIVERSES ESPECES DE POISSONS, EN QUANTITE ET VALEUR, D'APRES

LES PORTS DE DEBARQUEMENT - JANVIER 2005

(Quantité commercialisable)

ESPECES DE POISSONS	Ostende		Zeebrugge		Nieuport		Total	
	1 000 kg	100 EUR	1 000 kg	100 EUR	1 000 kg	100 EUR	1 000 kg	100 EUR
Poissons de fond:								
Aiglefin	1	20	2	42	-	-	3	62
Cabillaud	17	562	44	1 470	-	7	61	2 039
Colin	-	-	-	-	-	-	-	-
Merlan	9	130	14	196	-	1	23	327
Lieu	2	59	3	88	-	-	5	147
Lingue	1	18	2	41	-	-	3	59
Merlu	-	6	-	9	-	-	-	15
Tacaud	20	129	25	177	-	-	45	306
Plie	183	2 520	312	4 202	-	3	495	6 725
Flet	3	16	3	12	-	-	6	28
Limande	12	93	17	130	1	10	30	233
Sole	94	9 866	208	21 146	-	51	302	31 063
Turbot	7	942	12	1 698	-	5	19	2 645
Barbue	14	1 032	25	1 930	-	2	39	2 964
Sole limande	14	956	31	2 156	-	3	45	3 115
Cardine	-	5	4	135	-	-	4	140
Flétan	-	1	-	7	-	-	-	8
Raie	54	1 188	60	1 260	-	8	114	2 456
Perlon	20	154	33	324	-	-	53	478
Grondin	-	1	-	-	-	-	-	1
Grondin rouge	9	49	17	101	-	-	26	150
Loup de mer	-	-	-	-	-	-	-	-
Baudroie	4	501	6	748	-	-	10	1 249
Congre	2	26	3	44	-	-	5	70
Sébaste	-	-	-	-	-	-	-	-
Rouget-Bar	-	-	4	77	-	-	4	77
Bar	2	147	1	99	-	-	3	246
Aiguillat	-	1	1	7	-	-	1	8
Roussette	20	127	24	113	-	2	44	242
Emissole	-	1	-	1	-	-	-	2
Autres espèces	14	561	13	537	-	1	27	1 099
Total	502	19 111	864	36 750	1	93	1 367	55 954
Poissons pélagiques:								
Maquereau bâtard	-	-	-	-	-	-	-	-
Hareng	-	-	-	-	1	2	1	2
Maquereau	-	-	-	-	-	-	-	-
Esprot	-	-	-	-	-	-	-	-
Autres espèces	-	-	-	-	-	-	-	-
Total	-	-	-	-	1	2	1	2
Crustacés et mollusques:								
Crevette	-	19	7	141	1	94	8	254
Langoustine	-	-	-	23	-	-	-	23
Queue de langoustine	-	-	-	8	-	-	-	8
Tourteau	2	35	3	49	-	-	5	84
Homard	-	3	-	2	-	-	-	5
Autres crustacés	-	1	-	-	-	-	-	1
Coquillage	33	721	51	1 176	-	-	84	1 897
Seiche	44	668	74	1 095	-	-	118	1 763
Escargot de mer	4	38	5	43	-	-	9	81
Autres espèces	-	-	-	-	-	-	-	-
Total	83	1 485	140	2 537	1	94	224	4 116
Total général	585	20 596	1 004	39 287	3	189	1 592	60 072

III. PECHE MARITIME- PRISES BELGES DEBARQUEES EN BELGIQUE (suite)

3.- REPARTITION DES ARRIVAGES DES DIVERSES ESPECES DE POISSONS, EN QUANTITE ET VALEUR, D'APRES

LES PORTS DE DEBARQUEMENT - FEVRIER 2005

(Quantité commercialisable)

ESPECES DE POISSONS	Ostende		Zeebrugge		Nieuport		Total	
	1 000 kg	100 EUR	1 000 kg	100 EUR	1 000 kg	100 EUR	1 000 kg	100 EUR
Poissons de fond:								
Aiglefin	4	62	5	77	-	-	9	139
Cabillaud	24	607	40	947	-	7	64	1 561
Colin	-	-	-	1	-	-	-	1
Merlan	11	93	14	125	-	1	25	219
Lieu	7	152	11	222	-	-	18	374
Lingue	1	23	3	56	-	-	4	79
Merlu	-	7	-	8	-	-	-	15
Tacaud	18	88	27	142	-	-	45	230
Plie	129	1 779	194	2 679	1	8	324	4 466
Flet	8	33	7	23	-	2	15	58
Limande	13	94	16	90	-	1	29	185
Sole	147	16 078	217	23 933	1	156	365	40 167
Turbot	10	1 327	10	1 417	-	8	20	2 752
Barbue	17	1 228	23	1 767	-	3	40	2 998
Sole limande	21	918	27	1 275	-	8	48	2 201
Cardine	1	19	15	469	-	-	16	488
Flétan	-	2	-	5	-	-	-	7
Raie	80	1 346	48	887	-	4	128	2 237
Perlon	22	149	32	254	-	-	54	403
Grondin	-	-	-	-	-	-	-	-
Grondin rouge	17	81	32	152	-	-	49	233
Loup de mer	-	-	-	-	-	-	-	-
Baudroie	6	642	14	1 369	-	-	20	2 011
Congre	3	31	7	60	-	-	10	91
Sébaste	-	-	-	-	-	-	-	-
Rouget-Bar	-	-	8	219	-	-	8	219
Bar	2	115	2	157	-	-	4	272
Aiguillat	-	3	-	3	-	-	-	6
Roussette	18	109	18	82	-	1	36	192
Emissole	-	1	-	-	-	-	-	1
Autres espèces	21	749	20	720	-	-	41	1 469
Total	580	25 736	790	37 139	2	199	1 372	63 074
Poissons pélagiques:								
Maquereau bâtard	-	-	-	-	-	-	-	-
Hareng	-	-	-	-	-	-	-	-
Maquereau	-	-	-	-	-	-	-	-
Esprot	-	-	-	-	-	-	-	-
Autres espèces	-	-	-	-	-	-	-	-
Total	-	-	-	-	-	-	-	-
Crustacés et mollusques:								
Crevette	1	48	28	1 118	-	-	29	1 166
Langoustine	1	44	2	106	-	-	3	150
Queue de langoustine	-	9	-	30	-	-	-	39
Tourteau	2	30	2	33	-	-	4	63
Homard	-	2	-	2	-	-	-	4
Autres crustacés	-	1	-	-	-	-	-	1
Coquillage	33	644	49	1 046	-	-	82	1 690
Seiche	27	520	71	1 168	-	-	98	1 688
Escargot de mer	6	57	8	72	-	1	14	130
Autres espèces	-	-	-	-	-	-	-	-
Total	70	1 355	160	3 575	-	1	230	4 931
Total général	650	27 091	950	40 714	2	200	1 602	68 005

III. PECHE MARITIME- PRISES BELGES DEBARQUEES EN BELGIQUE (suite)

3.- REPARTITION DES ARRIVAGES DES DIVERSES ESPECES DE POISSONS, EN QUANTITE ET VALEUR, D'APRES

LES PORTS DE DEBARQUEMENT - MARS 2005

(Quantité commercialisable)

ESPECES DE POISSONS	Ostende		Zeebrugge		Nieuport		Total	
	1 000 kg	100 EUR	1 000 kg	100 EUR	1 000 kg	100 EUR	1 000 kg	100 EUR
Poissons de fond:								
Aiglefin	14	184	31	407	-	-	45	591
Cabillaud	43	1 157	65	1 727	-	14	108	2 898
Colin	-	1	-	3	-	-	-	4
Merlan	35	309	51	507	-	-	86	816
Lieu	11	209	19	352	-	-	30	561
Lingue	6	92	14	183	-	-	20	275
Merlu	1	9	1	29	-	-	2	38
Tacaud	21	98	22	142	-	-	43	240
Plie	50	938	54	1 058	3	41	107	2 037
Flet	12	56	5	19	4	16	21	91
Limande	22	126	14	77	-	3	36	206
Sole	216	23 083	309	33 922	8	709	533	57 714
Turbot	10	1 373	11	1 515	-	18	21	2 906
Barbue	17	1 149	24	1 704	-	12	41	2 865
Sole limande	72	2 834	143	5 860	-	3	215	8 697
Cardine	3	74	6	155	-	-	9	229
Flétan	-	-	-	3	-	-	-	3
Raie	97	1 490	108	1 624	1	8	206	3 122
Perlon	15	152	23	243	-	-	38	395
Grondin	-	1	1	2	-	-	1	3
Grondin rouge	20	129	24	192	-	-	44	321
Loup de mer	-	-	-	-	-	-	-	-
Baudroie	28	2 281	45	4 018	-	-	73	6 299
Congre	3	34	4	51	-	-	7	85
Sébaste	-	-	-	-	-	-	-	-
Rouget-Bar	-	-	6	213	-	-	6	213
Bar	2	149	2	120	-	1	4	270
Aiguillat	-	4	3	19	-	-	3	23
Roussette	21	124	17	89	-	1	38	214
Emissole	-	-	-	1	-	-	-	1
Autres espèces	26	904	31	973	-	-	57	1 877
Total	745	36 960	1 033	55 208	16	826	1 794	92 994
Poissons pélagiques:								
Maquereau bâtarde	-	-	-	-	-	-	-	-
Hareng	-	-	-	-	-	-	-	-
Maquereau	-	-	-	-	-	-	-	-
Esprot	-	-	-	-	-	-	-	-
Autres espèces	-	-	-	-	-	-	-	-
Total	-	-	-	-	-	-	-	-
Crustacés et mollusques:								
Crevette	2	109	15	674	-	-	17	783
Langoustine	1	64	1	60	-	-	2	124
Queue de langoustine	-	12	-	15	-	-	-	27
Tourteau	1	30	2	51	-	-	3	81
Homard	-	2	-	2	-	-	-	4
Autres crustacés	-	2	-	-	-	-	-	2
Coquillage	49	996	75	1 643	-	-	124	2 639
Seiche	16	256	25	389	-	-	41	645
Escargot de mer	8	79	4	40	-	-	12	119
Autres espèces	-	-	-	-	-	-	-	-
Total	77	1 550	122	2 874	-	-	199	4 424
Total général	822	38 510	1 155	58 082	16	826	1 993	97 418

III. PECHE MARITIME- PRISES BELGES DEBARQUEES EN BELGIQUE (suite)

3.- REPARTITION DES ARRIVAGES DES DIVERSES ESPECES DE POISSONS, EN QUANTITE ET VALEUR, D'APRES

LES PORTS DE DEBARQUEMENT - AVRIL 2005

(Quantité commercialisable)

ESPECES DE POISSONS	Ostende		Zeebrugge		Nieuport		Total	
	1 000 kg	100 EUR	1 000 kg	100 EUR	1 000 kg	100 EUR	1 000 kg	100 EUR
Poissons de fond:								
Aiglefin	12	173	21	295	-	-	33	468
Cabillaud	29	824	51	1 380	-	7	80	2 211
Colin	-	1	-	1	-	-	-	2
Merlan	21	186	29	300	-	-	50	486
Lieu	5	111	10	236	-	-	15	347
Lingue	3	59	9	134	-	-	12	193
Merlu	1	9	1	21	-	-	2	30
Tacaud	9	57	14	124	-	-	23	181
Plie	65	1 141	92	1 778	6	98	163	3 017
Flet	14	57	11	52	4	16	29	125
Limande	10	56	10	52	1	6	21	114
Sole	232	18 552	271	22 755	12	969	515	42 276
Turbot	7	752	10	1 084	-	19	17	1 855
Barbue	12	893	17	1 313	-	35	29	2 241
Sole limande	34	964	68	2 294	-	-	102	3 258
Cardine	3	76	3	77	-	-	6	153
Flétan	-	-	-	19	-	-	-	19
Raie	96	1 810	73	1 345	-	5	169	3 160
Perlon	13	134	17	261	-	-	30	395
Grondin	-	1	1	4	-	-	1	5
Grondin rouge	15	110	24	255	-	-	39	365
Loup de mer	-	-	1	24	-	-	1	24
Baudroie	17	1 344	23	2 302	-	-	40	3 646
Congre	2	26	4	58	-	-	6	84
Sébaste	-	-	-	-	-	-	-	-
Rouget-Bar	-	-	3	119	-	-	3	119
Bar	2	110	3	157	-	2	5	269
Aiguillat	-	8	1	8	-	-	1	16
Roussette	22	136	29	134	-	-	51	270
Emissole	-	1	-	2	-	-	-	3
Autres espèces	17	582	19	580	-	1	36	1 163
Total	641	28 173	815	37 164	23	1 158	1 479	66 495
Poissons pélagiques:								
Maquereau bâtard	-	-	-	-	-	-	-	-
Hareng	-	1	-	-	-	-	-	1
Maquereau	-	-	-	-	-	-	-	-
Esprot	-	-	-	-	-	-	-	-
Autres espèces	-	-	-	-	-	-	-	-
Total	-	1	-	-	-	-	-	1
Crustacés et mollusques:								
Crevette	3	212	8	389	2	93	13	694
Langoustine	-	24	2	169	-	-	2	193
Queue de langoustine	-	-	-	40	-	-	-	40
Tourteau	1	45	2	81	-	-	3	126
Homard	-	5	-	1	-	-	-	6
Autres crustacés	-	1	-	-	-	-	-	1
Coquillage	22	376	41	815	-	-	63	1 191
Seiche	18	228	27	347	-	8	45	583
Escargot de mer	6	53	6	59	-	-	12	112
Autres espèces	-	-	-	-	-	-	-	-
Total	50	944	86	1 901	2	101	138	2 946
Total général	691	29 118	901	39 065	25	1 259	1 617	69 442

III. PECHE MARITIME- PRISES BELGES DEBARQUEES EN BELGIQUE (suite)

3.- REPARTITION DES ARRIVAGES DES DIVERSES ESPECES DE POISSONS, EN QUANTITE ET VALEUR, D'APRES

LES PORTS DE DEBARQUEMENT - MAI 2005

(Quantité commercialisable)

ESPECES DE POISSONS	Ostende		Zeebrugge		Nieuport		Total	
	1 000 kg	100 EUR	1 000 kg	100 EUR	1 000 kg	100 EUR	1 000 kg	100 EUR
Poissons de fond:								
Aiglefin	8	124	19	253	-	-	27	377
Cabillaud	21	597	55	1 457	1	22	77	2 076
Colin	-	-	-	5	-	-	-	5
Merlan	11	138	5	52	-	1	16	191
Lieu	1	40	3	88	-	-	4	128
Lingue	1	29	4	73	-	-	5	102
Merlu	1	15	1	16	-	-	2	31
Tacaud	4	22	4	33	-	-	8	55
Plie	70	1 557	105	2 469	1	24	176	4 050
Flet	10	48	10	63	1	6	21	117
Limande	8	45	7	46	-	1	15	92
Sole	108	9 302	89	8 241	2	150	199	17 693
Turbot	8	987	9	1 019	-	3	17	2 009
Barbue	7	649	6	617	-	3	13	1 269
Sole limande	15	486	33	1 211	-	-	48	1 697
Cardine	6	122	9	181	-	-	15	303
Flétan	-	4	-	16	-	-	-	20
Raie	70	1 153	63	1 165	-	2	133	2 320
Perlon	11	109	7	118	-	-	18	227
Grondin	-	-	1	3	-	-	1	3
Grondin rouge	9	54	6	70	-	-	15	124
Loup de mer	1	22	5	163	-	-	6	185
Baudroie	9	1 002	18	1 849	-	-	27	2 851
Congre	2	26	2	25	-	-	4	51
Sébaste	-	-	-	-	-	-	-	-
Rouget-Bar	-	1	1	46	-	-	1	47
Bar	2	216	1	67	2	271	5	554
Aiguillat	1	24	1	4	-	-	2	28
Roussette	17	100	15	82	-	3	32	185
Emissole	1	2	-	1	-	-	1	3
Autres espèces	9	350	6	275	-	2	15	627
Total	411	17 224	485	19 708	7	488	903	37 420
Poissons pélagiques:								
Maquereau bâtard	-	1	-	-	-	-	-	1
Hareng	-	-	-	-	-	-	-	-
Maquereau	-	-	-	-	-	-	-	-
Esprot	-	-	-	-	-	-	-	-
Autres espèces	-	-	-	-	-	-	-	-
Total	-	1	-	-	-	-	-	1
Crustacés et mollusques:								
Crevette	8	336	11	396	4	176	23	908
Langoustine	1	83	4	232	-	-	5	315
Queue de langoustine	-	6	-	36	-	-	-	42
Tourteau	2	54	3	83	-	-	5	137
Homard	-	1	-	-	-	-	-	1
Autres crustacés	-	-	-	-	-	-	-	-
Coquillage	7	110	12	222	-	-	19	332
Seiche	9	84	10	126	-	1	19	211
Escargot de mer	6	45	4	28	-	1	10	74
Autres espèces	-	-	-	-	-	-	-	-
Total	33	719	44	1 123	4	178	81	2 020
Total général	444	17 944	529	20 831	11	666	984	39 441

III. PECHE MARITIME- PRISES BELGES DEBARQUEES EN BELGIQUE (suite)

3.- REPARTITION DES ARRIVAGES DES DIVERSES ESPECES DE POISSONS, EN QUANTITE ET VALEUR, D'APRES

LES PORTS DE DEBARQUEMENT - JUIN 2005

(Quantité commercialisable)

ESPECES DE POISSONS	Ostende		Zeebrugge		Nieuport		Total	
	1 000 kg	100 EUR	1 000 kg	100 EUR	1 000 kg	100 EUR	1 000 kg	100 EUR
Poissons de fond:								
Aiglefin	11	171	13	186	-	-	24	357
Cabillaud	25	614	32	799	-	-	57	1 413
Colin	-	1	1	7	-	-	1	8
Merlan	8	102	3	38	-	1	11	141
Lieu	1	23	2	45	-	-	3	68
Lingue	2	29	2	43	-	-	4	72
Merlu	3	40	4	44	-	-	7	84
Tacaud	3	14	3	28	-	-	6	42
Plie	66	1 418	79	1 782	1	12	146	3 212
Flet	8	45	13	107	1	8	22	160
Limande	6	37	8	56	-	2	14	95
Sole	134	12 674	163	16 676	3	247	300	29 597
Turbot	7	719	7	795	-	5	14	1 519
Barbue	6	546	5	472	-	3	11	1 021
Sole limande	15	431	21	651	-	-	36	1 082
Cardine	12	161	13	156	-	-	25	317
Flétan	-	15	-	7	-	-	-	22
Raie	44	879	48	853	1	16	93	1 748
Perlon	4	43	5	63	-	-	9	106
Grondin	1	4	1	2	-	-	2	6
Grondin rouge	4	30	3	25	-	-	7	55
Loup de mer	2	52	6	167	-	-	8	219
Baudroie	23	1 871	35	3 062	-	-	58	4 933
Congre	2	25	2	25	-	-	4	50
Sébaste	-	-	-	2	-	-	-	2
Rouget-Bar	-	1	4	49	-	-	4	50
Bar	1	123	-	32	1	82	2	237
Aiguillat	1	11	-	4	-	-	1	15
Roussette	16	66	10	44	1	7	27	117
Emissole	1	2	-	-	-	1	1	3
Autres espèces	18	603	7	247	-	10	25	860
Total	424	20 750	490	26 467	8	394	922	47 611
Poissons pélagiques:								
Maquereau bâtard	1	1	-	-	-	-	1	1
Hareng	-	-	-	-	-	-	-	-
Maquereau	-	2	-	1	-	-	-	3
Esprot	-	-	-	-	-	-	-	-
Autres espèces	-	-	-	3	-	-	-	3
Total	1	3	-	4	-	-	1	7
Crustacés et mollusques:								
Crevette	15	706	10	381	8	351	33	1 438
Langoustine	3	111	3	160	-	-	6	271
Queue de langoustine	1	44	-	29	-	-	1	73
Tourteau	3	45	4	79	-	-	7	124
Homard	-	9	-	1	-	-	-	10
Autres crustacés	-	-	-	-	-	-	-	-
Coquillage	3	35	3	39	-	-	6	74
Seiche	4	42	6	54	-	-	10	96
Escargot de mer	3	19	2	15	-	-	5	34
Autres espèces	-	-	-	-	-	-	-	-
Total	32	1 011	28	758	8	351	68	2 120
Total général	457	21 764	518	27 229	16	745	991	49 738

III. PECHE MARITIME- PRISES BELGES DEBARQUEES EN BELGIQUE (suite)

3.- REPARTITION DES ARRIVAGES DES DIVERSES ESPECES DE POISSONS, EN QUANTITE ET VALEUR, D'APRES

LES PORTS DE DEBARQUEMENT - JUILLET 2005

(Quantité commercialisable)

ESPECES DE POISSONS	Ostende		Zeebrugge		Nieuport		Total	
	1 000 kg	100 EUR	1 000 kg	100 EUR	1 000 kg	100 EUR	1 000 kg	100 EUR
Poissons de fond:								
Aiglefin	11	187	13	200	-	-	24	387
Cabillaud	37	1 091	48	1 277	-	14	85	2 382
Colin	1	9	3	27	-	-	4	36
Merlan	9	118	3	42	-	-	12	160
Lieu	1	38	1	42	-	-	2	80
Lingue	2	40	2	40	-	-	4	80
Merlu	3	53	5	54	-	-	8	107
Tacaud	2	13	3	24	-	-	5	37
Plie	103	2 172	126	2 753	2	29	231	4 954
Flet	6	27	9	60	1	10	16	97
Limande	9	69	10	79	-	1	19	149
Sole	81	8 997	154	17 135	4	360	239	26 492
Turbot	5	637	6	741	-	10	11	1 388
Barbue	5	468	5	534	-	1	10	1 003
Sole limande	15	517	27	932	-	1	42	1 450
Cardine	9	111	6	70	-	-	15	181
Flétan	-	17	-	18	-	-	-	35
Raie	61	1 151	51	865	1	29	113	2 045
Perlon	4	53	4	52	-	1	8	106
Grondin	1	3	2	5	-	-	3	8
Grondin rouge	2	19	2	13	-	-	4	32
Loup de mer	4	116	11	297	-	-	15	413
Baudroie	13	1 232	28	2 590	-	-	41	3 822
Congre	1	13	2	18	-	-	3	31
Sébaste	-	-	1	7	-	-	1	7
Rouget-Bar	-	11	2	32	-	-	2	43
Bar	1	86	-	36	2	304	3	426
Aiguillat	1	12	1	6	-	-	2	18
Roussette	11	82	12	52	1	4	24	138
Emissole	-	1	-	1	-	1	-	3
Autres espèces	14	568	7	235	-	19	21	822
Total	412	17 911	544	28 237	11	784	967	46 932
Poissons pélagiques:								
Maquereau bâtard	-	-	-	-	-	-	-	-
Hareng	-	-	-	-	-	-	-	-
Maquereau	-	2	-	-	-	3	-	5
Esprot	-	-	-	-	-	-	-	-
Autres espèces	-	-	-	-	-	-	-	-
Total	-	2	-	-	-	3	-	5
Crustacés et mollusques:								
Crevette	14	519	8	366	6	313	28	1 198
Langoustine	4	213	6	330	-	-	10	543
Queue de langoustine	1	80	2	113	-	-	3	193
Tourteau	4	52	8	76	-	-	12	128
Homard	-	6	-	3	-	-	-	9
Autres crustacés	-	-	-	-	-	-	-	-
Coquillage	1	19	2	30	-	-	3	49
Seiche	4	58	4	33	-	2	8	93
Escargot de mer	3	23	2	20	-	-	5	43
Autres espèces	-	-	-	-	-	-	-	-
Total	31	970	32	971	6	315	69	2 256
Total général	443	18 883	576	29 208	17	1 102	1 036	49 193

III. PECHE MARITIME- PRISES BELGES DEBARQUEES EN BELGIQUE (suite)

3.- REPARTITION DES ARRIVAGES DES DIVERSES ESPECES DE POISSONS, EN QUANTITE ET VALEUR, D'APRES

LES PORTS DE DEBARQUEMENT - AOUT 2005

(Quantité commercialisable)

ESPECES DE POISSONS	Ostende		Zeebrugge		Nieuport		Total	
	1 000 kg	100 EUR	1 000 kg	100 EUR	1 000 kg	100 EUR	1 000 kg	100 EUR
Poissons de fond:								
Aiglefin	15	274	21	368	-	-	36	642
Cabillaud	69	1 832	185	4 946	-	1	254	6 779
Colin	1	10	3	30	-	-	4	40
Merlan	9	125	3	46	-	-	12	171
Lieu	2	62	3	76	-	-	5	138
Lingue	2	56	3	77	-	-	5	133
Merlu	4	72	13	234	-	-	17	306
Tacaud	3	16	1	8	-	-	4	24
Plie	194	4 015	322	6 732	1	15	517	10 762
Flet	6	29	4	15	1	6	11	50
Limande	17	118	24	181	-	2	41	301
Sole	92	9 962	72	8 016	4	399	168	18 377
Turbot	14	1 629	12	1 401	-	7	26	3 037
Barbue	10	818	8	686	-	1	18	1 505
Sole limande	32	1 006	83	2 570	-	1	115	3 577
Cardine	5	105	3	56	-	-	8	161
Flétan	-	16	-	57	-	-	-	73
Raie	98	1 541	73	1 234	2	42	173	2 817
Perlon	15	149	8	93	-	1	23	243
Grondin	1	3	-	3	-	-	1	6
Grondin rouge	2	17	1	11	-	-	3	28
Loup de mer	7	213	16	541	-	-	23	754
Baudroie	11	1 268	14	1 534	-	-	25	2 802
Congre	1	21	1	13	-	-	2	34
Sébaste	-	1	-	1	-	-	-	2
Rouget-Bar	-	8	-	18	-	-	-	26
Bar	4	315	1	69	3	443	8	827
Aiguillat	1	11	1	11	-	-	2	22
Roussette	15	132	7	61	1	7	23	200
Emissole	-	1	1	3	-	1	1	5
Autres espèces	11	567	2	127	-	21	13	715
Total	641	24 392	885	29 218	12	947	1 538	54 557
Poissons pélagiques:								
Maquereau bâtard	-	1	-	-	-	-	-	1
Hareng	-	-	-	-	-	-	-	-
Maquereau	-	2	-	-	-	2	-	4
Esprot	-	-	-	-	-	-	-	-
Autres espèces	-	-	-	3	-	-	-	3
Total	-	3	-	3	-	2	-	8
Crustacés et mollusques:								
Crevette	14	515	16	502	12	393	42	1 410
Langoustine	4	203	7	333	-	-	11	536
Queue de langoustine	1	66	1	48	-	-	2	114
Tourteau	12	89	7	93	-	-	19	182
Homard	-	8	-	3	-	-	-	11
Autres crustacés	-	1	-	-	-	-	-	1
Coquillage	2	47	1	31	-	-	3	78
Seiche	8	103	10	115	-	-	18	218
Escargot de mer	4	35	3	32	-	-	7	67
Autres espèces	-	-	-	-	-	-	-	-
Total	45	1 067	45	1 157	12	393	102	2 617
Total général	686	25 462	930	30 378	24	1 342	1 640	57 182

III. PECHE MARITIME- PRISES BELGES DEBARQUEES EN BELGIQUE (suite)

3.- REPARTITION DES ARRIVAGES DES DIVERSES ESPECES DE POISSONS, EN QUANTITE ET VALEUR, D'APRES

LES PORTS DE DEBARQUEMENT - SEPTEMBRE 2005

(Quantité commercialisable)

ESPECES DE POISSONS	Ostende		Zeebrugge		Nieuport		Total	
	1 000 kg	100 EUR	1 000 kg	100 EUR	1 000 kg	100 EUR	1 000 kg	100 EUR
Poissons de fond:								
Aiglefin	13	215	28	467	-	-	41	682
Cabillaud	78	1 998	259	6 498	-	1	337	8 497
Colin	1	12	7	68	-	-	8	80
Merlan	3	41	4	54	-	1	7	96
Lieu	2	48	5	121	-	-	7	169
Lingue	2	40	5	103	-	-	7	143
Merlu	4	111	16	384	-	-	20	495
Tacaud	3	19	2	12	-	-	5	31
Plie	209	4 386	353	7 620	2	30	564	12 036
Flet	5	25	5	32	1	7	11	64
Limande	16	152	22	229	-	1	38	382
Sole	108	10 728	98	10 169	1	107	207	21 004
Turbot	16	1 604	16	1 830	-	10	32	3 444
Barbue	12	896	10	808	-	2	22	1 706
Sole limande	33	1 059	113	3 623	-	-	146	4 682
Cardine	3	96	5	129	-	-	8	225
Flétan	-	10	-	23	-	-	-	33
Raie	82	1 352	79	1 446	1	12	162	2 810
Perlon	13	85	9	81	-	-	22	166
Grondin	1	2	1	2	-	-	2	4
Grondin rouge	3	14	1	5	-	-	4	19
Loup de mer	5	131	23	555	-	-	28	686
Baudroie	10	1 032	24	2 526	-	-	34	3 558
Congre	1	23	1	22	-	-	2	45
Sébaste	-	-	-	-	-	-	-	-
Rouget-Bar	-	1	-	17	-	-	-	18
Bar	4	261	1	97	2	286	7	644
Aiguillat	1	14	2	24	-	-	3	38
Roussette	22	111	11	71	-	1	33	183
Emissole	1	2	-	1	-	1	1	4
Autres espèces	8	335	4	173	-	7	12	515
Total	659	24 803	1 104	37 190	7	466	1 770	62 459
Poissons pélagiques:								
Maquereau bâtard	-	1	-	-	-	-	-	1
Hareng	-	-	-	-	-	-	-	-
Maquereau	-	1	-	-	-	1	-	2
Esprot	-	-	-	-	-	-	-	-
Autres espèces	-	-	-	-	-	-	-	-
Total	-	2	-	-	-	1	-	3
Crustacés et mollusques:								
Crevette	27	546	27	661	16	366	70	1 573
Langoustine	6	205	1	53	-	-	7	258
Queue de langoustine	-	26	-	7	-	-	-	33
Tourteau	5	52	8	76	-	-	13	128
Homard	-	13	-	10	-	-	-	23
Autres crustacés	-	1	-	-	-	-	-	1
Coquillage	3	72	4	131	-	-	7	203
Seiche	22	299	8	117	-	-	30	416
Escargot de mer	6	50	5	50	-	-	11	100
Autres espèces	-	-	-	-	-	-	-	-
Total	69	1 264	53	1 105	16	366	138	2 735
Total général	728	26 069	1 157	38 295	23	833	1 908	65 197

III. PECHE MARITIME- PRISES BELGES DEBARQUEES EN BELGIQUE (suite)

3.- REPARTITION DES ARRIVAGES DES DIVERSES ESPECES DE POISSONS, EN QUANTITE ET VALEUR, D'APRES

LES PORTS DE DEBARQUEMENT - OCTOBRE 2005

(Quantité commercialisable)

ESPECES DE POISSONS	Ostende		Zeebrugge		Nieuport		Total	
	1 000 kg	100 EUR	1 000 kg	100 EUR	1 000 kg	100 EUR	1 000 kg	100 EUR
Poissons de fond:								
Aiglefin	10	161	20	330	-	-	30	491
Cabillaud	75	1 791	180	4 261	1	24	256	6 076
Colin	1	13	3	36	-	-	4	49
Merlan	6	79	5	58	2	18	13	155
Lieu	2	67	4	100	-	-	6	167
Lingue	2	41	4	92	-	-	6	133
Merlu	3	68	4	120	-	-	7	188
Tacaud	3	17	6	39	-	-	9	56
Plie	229	4 886	285	6 297	4	75	518	11 258
Flet	4	26	10	97	1	6	15	129
Limande	15	151	20	238	2	21	37	410
Sole	142	13 668	145	14 438	-	19	287	28 125
Turbot	18	1 787	22	2 251	-	17	40	4 055
Barbue	14	1 022	16	1 159	-	-	30	2 181
Sole limande	34	1 306	78	3 223	-	-	112	4 529
Cardine	5	150	11	300	-	-	16	450
Flétan	-	6	-	17	-	-	-	23
Raie	73	1 349	96	1 716	-	1	169	3 066
Perlon	19	120	16	112	-	-	35	232
Grondin	-	1	-	1	-	-	-	2
Grondin rouge	2	8	4	19	-	-	6	27
Loup de mer	3	81	13	384	-	-	16	465
Baudroie	10	1 124	23	2 738	-	-	33	3 862
Congre	2	24	4	49	-	-	6	73
Sébaste	-	-	-	-	-	-	-	-
Rouget-Bar	-	-	1	30	-	-	1	30
Bar	4	339	1	104	2	186	7	629
Aiguillat	-	9	1	16	-	-	1	25
Roussette	16	88	19	82	-	-	35	170
Emissole	1	3	1	4	-	-	2	7
Autres espèces	8	262	9	364	-	7	17	633
Total	701	28 647	1 001	38 675	12	374	1 714	67 696
Poissons pélagiques:								
Maquereau bâtard	-	-	-	-	-	-	-	-
Hareng	-	-	-	-	-	5	-	5
Maquereau	-	-	-	-	-	1	-	1
Esprot	-	-	-	-	-	-	-	-
Autres espèces	-	-	-	-	-	-	-	-
Total	-	-	-	-	-	6	-	6
Crustacés et mollusques:								
Crevette	32	588	43	890	23	401	98	1 879
Langoustine	-	24	1	31	-	-	1	55
Queue de langoustine	-	2	-	-	-	-	-	2
Tourteau	7	82	11	102	-	-	18	184
Homard	-	6	-	12	-	-	-	18
Autres crustacés	-	1	-	-	-	-	-	1
Coquillage	3	79	4	105	-	-	7	184
Seiche	27	506	23	465	-	2	50	973
Escargot de mer	6	54	5	40	-	-	11	94
Autres espèces	-	-	-	-	-	-	-	-
Total	75	1 342	87	1 645	23	403	185	3 390
Total général	776	29 989	1 088	40 320	35	783	1 899	71 092

III. PECHE MARITIME- PRISES BELGES DEBARQUEES EN BELGIQUE (suite)

3.- REPARTITION DES ARRIVAGES DES DIVERSES ESPECES DE POISSONS, EN QUANTITE ET VALEUR, D'APRES

LES PORTS DE DEBARQUEMENT - NOVEMBRE 2005

(Quantité commercialisable)

ESPECES DE POISSONS	Ostende		Zeebrugge		Nieuport		Total	
	1 000 kg	100 EUR	1 000 kg	100 EUR	1 000 kg	100 EUR	1 000 kg	100 EUR
Poissons de fond:								
Aiglefin	6	96	15	255	-	-	21	351
Cabillaud	38	969	79	1 929	3	62	120	2 960
Colin	-	2	1	6	-	-	1	8
Merlan	9	94	13	133	4	26	26	253
Lieu	1	34	2	46	-	-	3	80
Lingue	1	33	3	72	-	-	4	105
Merlu	1	17	1	24	-	-	2	41
Tacaud	6	39	10	64	-	-	16	103
Plie	181	3 949	292	6 506	2	32	475	10 487
Flet	2	15	5	51	1	6	8	72
Limande	9	94	21	249	2	27	32	370
Sole	156	16 031	183	19 006	1	86	340	35 123
Turbot	18	1 776	25	2 556	-	22	43	4 354
Barbue	17	1 170	27	1 872	-	2	44	3 044
Sole limande	21	1 107	62	3 060	-	-	83	4 167
Cardine	6	195	8	236	-	-	14	431
Flétan	-	2	-	12	-	-	-	14
Raie	80	1 449	83	1 592	-	-	163	3 041
Perlon	23	119	40	195	-	2	63	316
Grondin	-	-	-	-	-	-	-	-
Grondin rouge	5	14	8	31	-	-	13	45
Loup de mer	-	12	1	37	-	-	1	49
Baudroie	9	1 037	19	2 120	-	-	28	3 157
Congre	3	44	2	38	-	-	5	82
Sébaste	-	-	-	-	-	-	-	-
Rouget-Bar	-	-	3	70	-	-	3	70
Bar	3	195	2	137	1	29	6	361
Aiguillat	-	5	1	9	-	-	1	14
Roussette	16	85	15	64	-	-	31	149
Emissole	-	1	1	2	-	-	1	3
Autres espèces	15	653	8	401	-	8	23	1 062
Total	626	29 237	930	40 773	14	302	1 570	70 312
Poissons pélagiques:								
Maquereau bâtard	-	-	-	-	-	-	-	-
Hareng	-	1	-	1	2	7	2	9
Maquereau	-	-	-	-	-	-	-	-
Esprot	-	-	-	1	-	-	-	1
Autres espèces	-	-	-	-	-	-	-	-
Total	-	1	-	2	2	7	2	10
Crustacés et mollusques:								
Crevette	19	486	24	504	15	296	58	1 286
Langoustine	-	19	2	83	-	-	2	102
Queue de langoustine	-	-	-	11	-	-	-	11
Tourteau	6	61	18	117	-	-	24	178
Homard	-	7	-	3	-	-	-	10
Autres crustacés	-	1	-	-	-	-	-	1
Coquillage	11	280	9	240	-	-	20	520
Seiche	58	1 143	64	1 383	-	1	122	2 527
Escargot de mer	7	57	6	40	-	-	13	97
Autres espèces	-	-	-	-	-	-	-	-
Total	101	2 054	123	2 381	15	297	239	4 732
Total général	727	31 292	1 053	43 156	31	606	1 811	75 054

III. PECHE MARITIME- PRISES BELGES DEBARQUEES EN BELGIQUE (suite)

3.- REPARTITION DES ARRIVAGES DES DIVERSES ESPECES DE POISSONS, EN QUANTITE ET VALEUR, D'APRES

LES PORTS DE DEBARQUEMENT - DECEMBRE 2005

(Quantité commercialisable)

ESPECES DE POISSONS	Ostende		Zeebrugge		Nieuport		Total	
	1 000 kg	100 EUR	1 000 kg	100 EUR	1 000 kg	100 EUR	1 000 kg	100 EUR
Poissons de fond:								
Aiglefin	5	79	6	110	-	-	11	189
Cabillaud	40	1 031	46	1 116	2	39	88	2 186
Colin	-	-	-	1	-	-	-	1
Merlan	8	81	10	87	1	6	19	174
Lieu	1	27	3	83	-	-	4	110
Lingue	1	20	2	48	-	-	3	68
Merlu	-	8	1	24	-	-	1	32
Tacaud	12	50	17	70	-	-	29	120
Plie	214	3 758	193	3 543	-	4	407	7 305
Flet	1	6	-	4	-	4	1	14
Limande	5	56	6	52	1	12	12	120
Sole	198	20 736	199	21 214	1	114	398	42 064
Turbot	19	2 442	17	2 197	-	4	36	4 643
Barbue	22	1 714	24	1 969	-	3	46	3 686
Sole limande	19	1 295	29	1 942	-	4	48	3 241
Cardine	5	119	8	215	-	-	13	334
Flétan	-	-	-	1	-	-	-	1
Raie	90	1 017	94	1 158	1	11	185	2 186
Perlon	27	145	23	153	-	-	50	298
Grondin	-	-	-	-	-	-	-	-
Grondin rouge	8	23	13	56	-	-	21	79
Loup de mer	-	-	-	-	-	-	-	-
Baudroie	10	1 304	21	2 710	-	-	31	4 014
Congre	3	33	5	46	-	-	8	79
Sébaste	-	-	-	-	-	-	-	-
Rouget-Bar	-	-	6	121	-	-	6	121
Bar	10	647	3	176	-	-	13	823
Aiguillat	-	4	2	9	-	-	2	13
Roussette	16	57	18	55	-	2	34	114
Emissole	-	-	-	1	-	-	-	1
Autres espèces	23	1 010	14	641	-	1	37	1 652
Total	737	35 662	760	37 802	6	204	1 503	73 668
Poissons pélagiques:								
Maquereau bâtard	-	-	-	-	-	-	-	-
Hareng	-	1	-	-	-	1	-	2
Maquereau	-	-	-	-	-	-	-	-
Esprot	-	-	-	3	-	-	-	3
Autres espèces	-	-	-	-	-	-	-	-
Total	-	1	-	3	-	1	-	5
Crustacés et mollusques:								
Crevette	7	219	4	126	5	230	16	575
Langoustine	-	18	-	1	-	-	-	19
Queue de langoustine	-	1	-	-	-	-	-	1
Tourteau	4	53	5	57	-	-	9	110
Homard	-	5	-	1	-	-	-	6
Autres crustacés	1	2	-	-	-	-	1	2
Coquillage	13	351	17	455	-	-	30	806
Seiche	40	849	75	1 470	-	-	115	2 319
Escargot de mer	10	49	11	38	-	-	21	87
Autres espèces	-	-	-	-	-	-	-	-
Total	75	1 547	112	2 148	5	230	192	3 925
Total général	812	37 210	872	39 953	11	435	1 695	77 598

III. PECHE MARITIME- PRISES BELGES DEBARQUEES EN BELGIQUE (suite)

4.- REPARTITION DES ARRIVAGES DE POISSONS, EN QUANTITE ET VALEUR, D'APRES LES CHAMPS DE PECHE
ET LES PORTS DE DEBARQUEMENT
(Quantité commercialisable)

Champs de pêche	Ostende		Zeebrugge		Nieuport		Total	
	1 000 kg	100 EUR	1 000 kg	100 EUR	1 000 kg	100 EUR	1 000 kg	100 EUR
JANVIER 2005								
Mer côtière	25	1 078	38	1 515	4	138	67	2 731
Mer du Nord :								
Méridionale	74	3 439	327	15 146	1	33	402	18 618
Centrale-Ouest	-	-	39	1 464	-	-	39	1 464
Centrale-Est	-	-	8	193	-	-	8	193
Septentrionale	-	-	-	-	-	-	-	-
Moray-Firth	-	-	-	-	-	-	-	-
Fladen	-	-	-	-	-	-	-	-
Manche	385	11 781	458	14 554	-	18	843	26 353
Canal de Bristol	-	-	-	-	-	-	-	-
Irlande méridionale et ouest (Mine-Head)	-	-	36	1 811	-	-	36	1 811
Ecosse occidentale	-	-	-	-	-	-	-	-
Islande	-	-	-	-	-	-	-	-
Mer d'Irlande	98	4 297	96	4 601	-	-	194	8 898
Autres champs de pêche	-	-	-	-	-	-	-	-
Total	582	20 595	1 002	39 284	5	189	1 589	60 068

FEVRIER 2005

Mer côtière	4	185	3	229	2	72	9	486
Mer du Nord :								
Méridionale	62	2 687	152	7 548	2	130	216	10 365
Centrale-Ouest	-	-	-	-	-	-	-	-
Centrale-Est	-	-	29	1 183	-	-	29	1 183
Septentrionale	-	-	-	-	-	-	-	-
Moray-Firth	-	-	-	-	-	-	-	-
Fladen	-	-	-	-	-	-	-	-
Manche	343	13 976	625	25 441	-	-	968	39 417
Canal de Bristol	71	3 153	16	919	-	-	87	4 072
Irlande méridionale et ouest (Mine-Head)	13	562	59	2 505	-	-	72	3 067
Ecosse occidentale	-	-	-	-	-	-	-	-
Islande	-	-	-	-	-	-	-	-
Mer d'Irlande	155	6 528	67	2 890	-	-	222	9 418
Autres champs de pêche	-	-	-	-	-	-	-	-
Total	648	27 091	951	40 715	4	202	1 603	68 008

III. PECHE MARITIME- PRISES BELGES DEBARQUEES EN BELGIQUE (suite)

4.- REPARTITION DES ARRIVAGES DE POISSONS, EN QUANTITE ET VALEUR, D'APRES LES CHAMPS DE PECHE
ET LES PORTS DE DEBARQUEMENT
(Quantité commercialisable)

Champs de pêche	Ostende		Zeebrugge		Nieuport		Total	
	1 000 kg	100 EUR	1 000 kg	100 EUR	1 000 kg	100 EUR	1 000 kg	100 EUR
MARS 2005								
Mer côtière	16	708	2	134	15	703	33	1 545
Mer du Nord :								
Méridionale	16	803	8	481	2	125	26	1 409
Centrale-Ouest	-	-	-	-	-	-	-	-
Centrale-Est	-	-	20	848	-	-	20	848
Septentrionale	-	-	-	-	-	-	-	-
Moray-Firth	-	-	-	-	-	-	-	-
Fladen	-	-	-	-	-	-	-	-
Manche	239	10 606	257	13 360	-	-	496	23 966
Canal de Bristol	353	17 485	682	35 101	-	-	1 035	52 586
Irlande méridionale et ouest (Mine-Head)	137	6 277	167	7 525	-	-	304	13 802
Ecosse occidentale	-	-	-	-	-	-	-	-
Islande	-	-	-	-	-	-	-	-
Mer d'Irlande	59	2 629	17	634	-	-	76	3 263
Autres champs de pêche	-	-	-	-	-	-	-	-
Total	820	38 508	1 153	58 083	17	828	1 990	97 419

AVRIL 2005

Mer côtière	51	2 481	26	1 081	25	1 194	102	4 756
Mer du Nord :								
Méridionale	43	2 298	67	3 516	1	66	111	5 880
Centrale-Ouest	-	-	39	1 231	-	-	39	1 231
Centrale-Est	-	-	63	1 770	-	-	63	1 770
Septentrionale	-	-	-	-	-	-	-	-
Moray-Firth	-	-	-	-	-	-	-	-
Fladen	-	-	-	-	-	-	-	-
Manche	150	6 294	150	6 925	-	-	300	13 219
Canal de Bristol	253	10 442	412	18 858	-	-	665	29 300
Irlande méridionale et ouest (Mine-Head)	68	2 240	50	1 808	-	-	118	4 048
Ecosse occidentale	-	-	-	-	-	-	-	-
Islande	-	-	-	-	-	-	-	-
Mer d'Irlande	128	5 362	97	3 875	-	-	225	9 237
Autres champs de pêche	-	-	-	-	-	-	-	-
Total	693	29 117	904	39 064	26	1 260	1 623	69 441

III. PECHE MARITIME- PRISES BELGES DEBARQUEES EN BELGIQUE (suite)

4.- REPARTITION DES ARRIVAGES DE POISSONS, EN QUANTITE ET VALEUR, D'APRES LES CHAMPS DE PECHE
ET LES PORTS DE DEBARQUEMENT
(Quantité commercialisable)

Champs de pêche	Ostende		Zeebrugge		Nieuport		Total	
	1 000 kg	100 EUR	1 000 kg	100 EUR	1 000 kg	100 EUR	1 000 kg	100 EUR
MAI 2005								
Mer côtière	39	1 532	37	1 379	11	594	87	3 505
Mer du Nord :								
Méridionale	56	2 902	36	1 720	1	73	93	4 695
Centrale-Ouest	-	-	7	272	-	-	7	272
Centrale-Est	45	1 324	131	3 742	-	-	176	5 066
Septentrionale	-	-	14	401	-	-	14	401
Moray-Firth	-	-	-	-	-	-	-	-
Fladen	-	-	-	-	-	-	-	-
Manche	95	4 088	61	3 046	-	-	156	7 134
Canal de Bristol	54	2 275	144	6 035	-	-	198	8 310
Irlande méridionale et ouest (Mine-Head)	75	2 983	65	3 094	-	-	140	6 077
Ecosse occidentale	5	291	-	-	-	-	5	291
Islande	-	-	-	-	-	-	-	-
Mer d'Irlande	76	2 548	33	1 141	-	-	109	3 689
Autres champs de pêche	-	-	-	-	-	-	-	-
Total	445	17 943	528	20 830	12	667	985	39 440

JUIN 2005

Mer côtière	43	1 818	25	718	12	579	80	3 115
Mer du Nord :								
Méridionale	33	1 510	32	1 353	4	167	69	3 030
Centrale-Ouest	3	140	13	421	-	-	16	561
Centrale-Est	59	1 432	24	734	-	-	83	2 166
Septentrionale	-	-	52	1 302	-	-	52	1 302
Moray-Firth	-	-	-	-	-	-	-	-
Fladen	-	-	-	-	-	-	-	-
Manche	31	1 305	43	1 938	-	-	74	3 243
Canal de Bristol	83	3 495	78	3 340	-	-	161	6 835
Irlande méridionale et ouest (Mine-Head)	57	2 230	59	3 042	-	-	116	5 272
Ecosse occidentale	-	-	-	-	-	-	-	-
Islande	-	-	-	-	-	-	-	-
Mer d'Irlande	29	1 086	48	1 900	-	-	77	2 986
Autres champs de pêche	117	8 750	146	12 481	-	-	263	21 231
Total	455	21 766	520	27 229	16	746	991	49 741

III. PECHE MARITIME- PRISES BELGES DEBARQUEES EN BELGIQUE (suite)

4.- REPARTITION DES ARRIVAGES DE POISSONS, EN QUANTITE ET VALEUR, D'APRES LES CHAMPS DE PECHE
ET LES PORTS DE DEBARQUEMENT
(Quantité commercialisable)

Champs de pêche	Ostende		Zeebrugge		Nieuport		Total	
	1 000 kg	100 EUR	1 000 kg	100 EUR	1 000 kg	100 EUR	1 000 kg	100 EUR
JUILLET 2005								
Mer côtière	38	1 511	20	911	18	1 101	76	3 523
Mer du Nord :								
Méridionale	30	1 541	50	1 757	-	-	80	3 298
Centrale-Ouest	15	515	54	1 619	-	-	69	2 134
Centrale-Est	76	2 202	32	1 036	-	-	108	3 238
Septentrionale	23	634	97	2 561	-	-	120	3 195
Moray-Firth	-	-	-	-	-	-	-	-
Fladen	-	-	-	-	-	-	-	-
Manche	31	1 540	25	1 013	-	-	56	2 553
Canal de Bristol	37	1 547	15	775	-	-	52	2 322
Irlande méridionale et ouest (Mine-Head)	75	3 110	102	4 556	-	-	177	7 666
Ecosse occidentale	-	-	-	-	-	-	-	-
Islande	-	-	-	-	-	-	-	-
Mer d'Irlande	74	2 557	34	1 398	-	-	108	3 955
Autres champs de pêche	43	3 727	145	13 581	-	-	188	17 308
Total	442	18 884	574	29 207	18	1 101	1 034	49 192

AOUT 2005

Mer côtière	42	1 706	14	530	22	1 212	78	3 448
Mer du Nord :								
Méridionale	35	1 866	91	4 016	3	131	129	6 013
Centrale-Ouest	49	1 532	108	3 233	-	-	157	4 765
Centrale-Est	140	4 498	387	10 544	-	-	527	15 042
Septentrionale	74	1 896	111	3 053	-	-	185	4 949
Moray-Firth	-	-	-	-	-	-	-	-
Fladen	-	-	-	-	-	-	-	-
Manche	72	3 023	53	2 117	-	-	125	5 140
Canal de Bristol	48	1 843	34	1 246	-	-	82	3 089
Irlande méridionale et ouest (Mine-Head)	116	4 685	30	1 227	-	-	146	5 912
Ecosse occidentale	-	-	-	-	-	-	-	-
Islande	-	-	-	-	-	-	-	-
Mer d'Irlande	111	4 412	102	4 412	-	-	213	8 824
Autres champs de pêche	-	-	-	-	-	-	-	-
Total	687	25 461	930	30 378	25	1 343	1 642	57 182

III. PECHE MARITIME- PRISES BELGES DEBARQUEES EN BELGIQUE (suite)

4.- REPARTITION DES ARRIVAGES DE POISSONS, EN QUANTITE ET VALEUR, D'APRES LES CHAMPS DE PECHE ET LES PORTS DE DEBARQUEMENT (Quantité commercialisable)

Champs de pêche	Ostende		Zeebrugge		Nieuport		Total	
	1 000 kg	100 EUR	1 000 kg	100 EUR	1 000 kg	100 EUR	1 000 kg	100 EUR
SEPTEMBRE 2005								
Mer côtière	55	1 580	31	893	24	833	110	3 306
Mer du Nord :								
Méridionale	89	3 972	100	4 603	-	-	189	8 575
Centrale-Ouest	36	1 109	49	1 636	-	-	85	2 745
Centrale-Est	204	6 301	543	15 113	-	-	747	21 414
Septentrionale	36	939	176	4 640	-	-	212	5 579
Moray-Firth	-	-	-	-	-	-	-	-
Fladen	-	-	-	-	-	-	-	-
Manche	86	3 066	63	2 893	-	-	149	5 959
Canal de Bristol	32	930	18	769	-	-	50	1 699
Irlande méridionale et ouest (Mine-Head)	90	3 807	52	2 575	-	-	142	6 382
Ecosse occidentale	-	-	-	-	-	-	-	-
Islande	-	-	-	-	-	-	-	-
Mer d'Irlande	100	4 365	124	5 176	-	-	224	9 541
Autres champs de pêche	-	-	-	-	-	-	-	-
Total	728	26 069	1 156	38 298	24	833	1 908	65 200

OCTOBRE 2005

Mer côtière	75	2 316	49	1 096	36	773	160	4 185
Mer du Nord :								
Méridionale	151	7 031	131	5 569	-	9	282	12 609
Centrale-Ouest	48	1 434	35	1 314	-	-	83	2 748
Centrale-Est	216	6 765	333	10 285	-	-	549	17 050
Septentrionale	-	-	143	4 048	-	-	143	4 048
Moray-Firth	-	-	-	-	-	-	-	-
Fladen	-	-	-	-	-	-	-	-
Manche	98	4 013	82	3 296	-	-	180	7 309
Canal de Bristol	29	1 104	28	1 379	-	-	57	2 483
Irlande méridionale et ouest (Mine-Head)	112	4 894	196	8 982	-	-	308	13 876
Ecosse occidentale	-	-	-	-	-	-	-	-
Islande	-	-	-	-	-	-	-	-
Mer d'Irlande	49	2 434	94	4 351	-	-	143	6 785
Autres champs de pêche	-	-	-	-	-	-	-	-
Total	778	29 991	1 091	40 320	36	782	1 905	71 093

III. PECHE MARITIME- PRISES BELGES DEBARQUEES EN BELGIQUE (suite)

4.- REPARTITION DES ARRIVAGES DE POISSONS, EN QUANTITE ET VALEUR, D'APRES LES CHAMPS DE PECHE ET LES PORTS DE DEBARQUEMENT (Quantité commercialisable)

Champs de pêche	Ostende		Zeebrugge		Nieuport		Total	
	1 000 kg	100 EUR	1 000 kg	100 EUR	1 000 kg	100 EUR	1 000 kg	100 EUR
NOVEMBRE 2005								
Mer côtière	52	1 846	39	1 111	31	604	122	3 561
Mer du Nord :								
Méditerranéenne	120	5 798	149	7 072	-	-	269	12 870
Centrale-Ouest	30	1 090	243	9 097	-	-	273	10 187
Centrale-Est	80	2 707	113	3 872	-	-	193	6 579
Septentrionale	-	-	23	669	-	-	23	669
Moray-Firth	-	-	-	-	-	-	-	-
Fladen	-	-	-	-	-	-	-	-
Manche	208	8 155	296	11 573	-	-	504	19 728
Canal de Bristol	40	1 707	33	1 769	-	-	73	3 476
Irlande méridionale et ouest (Mine-Head)	82	4 329	100	5 324	-	-	182	9 653
Ecosse occidentale	-	-	-	-	-	-	-	-
Islande	-	-	-	-	-	-	-	-
Mer d'Irlande	116	5 660	58	2 669	-	-	174	8 329
Autres champs de pêche	-	-	-	-	-	-	-	-
Total	728	31 292	1 054	43 156	31	604	1 813	75 052

DECEMBRE 2005

Mer côtière	56	2 637	27	1 396	11	435	94	4 468
Mer du Nord :								
Méditerranéenne	161	7 889	183	9 726	-	-	344	17 615
Centrale-Ouest	-	-	22	836	-	-	22	836
Centrale-Est	15	785	18	559	-	-	33	1 344
Septentrionale	-	-	-	-	-	-	-	-
Moray-Firth	-	-	-	-	-	-	-	-
Fladen	-	-	-	-	-	-	-	-
Manche	340	14 090	306	12 277	-	-	646	26 367
Canal de Bristol	23	1 086	74	3 515	-	-	97	4 601
Irlande méridionale et ouest (Mine-Head)	107	5 430	140	6 638	-	-	247	12 068
Ecosse occidentale	-	-	-	-	-	-	-	-
Islande	-	-	-	-	-	-	-	-
Mer d'Irlande	112	5 292	103	5 006	-	-	215	10 298
Autres champs de pêche	-	-	-	-	-	-	-	-
Total	814	37 209	873	39 953	11	435	1 698	77 597

III. PECHE MARITIME- PRISES BELGES DEBARQUEES EN BELGIQUE (suite)

5.- INDICES DES QUANTITES, DES PRIX ET DES VALEURS DES PRODUITS DE LA PECHE

Base: 1990 = 100

PERIODES	Harengs et sortes assimilées	Poissons ronds	Poissons plats	Autres sortes de poissons	Crustacés et mollusques	Ensemble des produits
Indices des quantités						
2000	9	61	69	90	66	68
2001	17	65	72	100	72	72
2002	75	76	75	116	66	76
2003	48	65	83	116	83	81
2004	8	73	82	133	74	81
2005	4	72	74	134	72	76
2005						
Janvier	3	34	73	113	69	67
Février	1	51	78	133	89	76
Mars	1	114	108	200	84	110
Avril	2	71	96	160	55	91
Mai	1	49	44	110	43	47
Juin	5	67	57	94	48	59
Juillet	6	61	50	101	48	53
Août	9	89	58	131	65	67
Septembre	4	115	69	127	91	81
Octobre	3	94	80	136	120	88
Novembre	14	61	87	137	99	85
Décembre	3	58	89	165	54	83
Indices des prix						
2000	154	114	129	132	109	125
2001	240	111	137	122	110	130
2002	321	106	136	126	113	128
2003	287	108	141	123	92	132
2004	186	112	138	125	97	130
2005	233	119	153	127	93	141
2005						
Janvier	121	139	150	150	120	146
Février	95	105	160	130	111	147
Mars	266	104	163	116	105	145
Avril	128	113	129	128	107	125
Mai	207	130	144	127	93	136
Juin	330	106	153	130	89	138
Juillet	197	122	168	133	95	151
Août	200	132	153	127	80	141
Septembre	154	122	148	124	60	132
Octobre	657	122	150	127	56	132
Novembre	180	118	157	138	96	145
Décembre	482	130	162	106	145	153
Indices de valeurs						
2000	14	70	89	119	72	85
2001	41	72	99	122	79	94
2002	241	81	102	146	75	97
2003	138	70	117	143	76	107
2004	15	82	113	166	72	105
2005	9	86	113	170	67	107
2005						
Janvier	4	47	110	170	83	98
Février	1	54	125	173	99	112
Mars	3	119	176	232	88	160
Avril	3	80	124	205	59	114
Mai	2	64	63	140	40	64
Juin	17	71	87	122	43	81
Juillet	12	74	84	134	46	80
Août	18	117	89	166	52	94
Septembre	6	140	102	157	55	107
Octobre	20	115	120	173	67	116
Novembre	25	72	137	189	95	123
Décembre	14	75	144	175	78	127

III. PECHE MARITIME- PRISES BELGES DEBARQUEES EN BELGIQUE (suite)

6.- ACTIVITE DE LA FLOTTE DE PECHE

PERIODES	Nombre de bateaux	Nombre de voyages	Total des jours		Pêche moyenne				Pêche totale	
			de mer	de pêche	par jour de mer		par jour de pêche		1 000 kg	100 EUR
					kg	EUR	kg	EUR		
1997	136	6 333	24 788	21 646	779	2 741	892	3 139	19 317	679 564
1998	121	5 697	21 995	19 436	825	2 818	934	3 187	18 144	619 610
1999	127	5 417	21 524	19 142	846	2 860	951	3 221	18 205	616 607
2000	121	5 124	20 880	18 625	842	2 995	944	3 358	17 580	625 352
2001	123	5 040	20 647	18 677	875	3 306	967	3 654	18 060	682 536
2002	125	4 540	20 655	18 699	942	3 456	1 040	3 818	19 455	713 908
2003	119	4 504	22 135	21 200	908	3 533	948	3 689	20 107	782 122
2004	116	4 344	22 529	21 673	924	3 443	961	3 579	20 827	775 672
2005	113	4 008	20 956	20 142	915	3 727	952	3 877	19 172	780 962
2004										
Janvier	107	270	1 590	1 541	1 292	5 168	1 333	5 332	2 055	82 168
Février	106	245	1 635	1 589	1 116	4 458	1 149	4 587	1 825	72 884
Mars	113	381	2 180	2 112	881	4 005	909	4 134	1 920	87 312
Avril	111	428	2 198	2 131	744	2 965	767	3 058	1 635	65 166
Mai	110	359	1 709	1 644	668	2 330	694	2 422	1 141	39 817
Juin	110	405	2 045	1 963	573	2 478	597	2 582	1 173	50 675
Juillet	108	389	1 875	1 799	687	2 580	717	2 689	1 289	48 381
Août	104	380	1 850	1 747	1 019	2 970	1 079	3 145	1 885	54 936
Septembre	107	362	1 729	1 637	1 099	3 784	1 161	3 997	1 900	65 428
Octobre	108	418	1 951	1 875	1 127	3 667	1 172	3 816	2 198	71 547
Novembre	108	358	1 862	1 800	1 070	3 576	1 106	3 699	1 992	66 583
Décembre	106	349	1 905	1 835	952	3 715	989	3 857	1 814	70 774
2005										
Janvier	96	250	1 402	1 344	1 146	4 288	1 195	4 473	1 606	60 113
Février	99	240	1 643	1 592	995	4 145	1 027	4 278	1 634	68 106
Mars	106	280	1 871	1 786	1 076	5 211	1 127	5 459	2 013	97 498
Avril	109	376	2 146	2 067	771	3 242	800	3 366	1 654	69 573
Mai	100	313	1 502	1 416	669	2 632	710	2 791	1 005	39 525
Juin	101	355	1 841	1 723	559	2 710	597	2 896	1 029	49 900
Juillet	91	336	1 615	1 536	652	3 051	686	3 208	1 054	49 272
Août	98	371	1 746	1 683	947	3 278	982	3 401	1 653	57 231
Septembre	100	410	1 837	1 766	1 044	3 552	1 086	3 695	1 919	65 247
Octobre	98	415	1 836	1 800	1 049	3 876	1 070	3 953	1 926	71 162
Novembre	97	366	1 826	1 775	1 021	4 118	1 050	4 236	1 863	75 194
Décembre	100	296	1 691	1 654	1 074	4 621	1 098	4 724	1 816	78 141

III. PECHE MARITIME- PRISES BELGES DEBARQUEES EN BELGIQUE (suite)

7.- IMPORTANCE ET ACTIVITE DE LA FLOTTE DE PECHE, PAR CLASSE DE BATEAUX

CLASSE DE BATEAUX	Nom- bre de ba- teaux	Nom- bre de voy- ages	Total des jours		Pêche totale		Pêche moyenne					
			de mer	de pêche	kg	EUR	par voyage		par jour de mer		par jour de pêche	
							kg	EUR	kg	EUR	kg	EUR

JANVIER 2005

Classe I													
moins de 25 BT	1	1	1	1	314	1 735	314	1 735	314	1 735	314	1 735	314
Classe II													
de 25 à < 50 BT	5	14	16	16	2 754	10 838	197	774	172	677	172	677	172
Classe III													
de 50 à < 100 BT	24	66	228	214	140 872	566 038	2 134	8 576	618	2 483	658	2 645	658
Classe IV													
de 100 à < 150 BT	15	43	184	176	176 838	584 370	4 113	13 590	961	3 176	1 005	3 320	1 005
Classe V													
de 150 à < 250 BT	12	31	243	235	286 228	1 035 480	9 233	33 403	1 178	4 261	1 218	4 406	1 218
Classe VI													
de 250 à < 500 BT	39	95	730	702	999 143	3 812 843	10 517	40 135	1 369	5 223	1 423	5 431	1 423
Total	96	250	1 402	1 344	1 606 149	6 011 304	6 425	24 045	1 146	4 288	1 195	4 473	1 195

FEVRIER 2005

Classe I													
moins de 25 BT	1	2	6	4	1 038	3 726	519	1 863	173	621	260	932	260
Classe II													
de 25 à < 50 BT	4	10	26	25	2 940	11 927	294	1 193	113	459	118	477	118
Classe III													
de 50 à < 100 BT	25	68	311	290	149 992	712 475	2 206	10 478	482	2 291	517	2 457	517
Classe IV													
de 100 à < 150 BT	16	43	217	207	173 573	708 164	4 037	16 469	800	3 263	839	3 421	839
Classe V													
de 150 à < 250 BT	12	26	261	258	261 163	1 086 221	10 045	41 778	1 001	4 162	1 012	4 210	1 012
Classe VI													
de 250 à < 500 BT	41	91	822	808	1 045 512	4 288 118	11 489	47 122	1 272	5 217	1 294	5 307	1 294
Total	99	240	1 643	1 592	1 634 218	6 810 631	6 809	28 378	995	4 145	1 027	4 278	1 027

III. PECHE MARITIME- PRISES BELGES DEBARQUEES EN BELGIQUE (suite)

7.- IMPORTANCE ET ACTIVITE DE LA FLOTTE DE PECHE, PAR CLASSE DE BATEAUX

CLASSE DE BATEAUX	Nombre de bateaux	Nombre de voyages	Total des jours		Pêche totale		Pêche moyenne					
			de mer	de pêche	kg	EUR	par voyage		par jour de mer		par jour de pêche	
							kg	EUR	kg	EUR	kg	EUR
MARS 2005												
Classe I												
moins de 25 BT	2	11	28	25	9 433	76 203	858	6 928	337	2 722	377	3 048
Classe II												
de 25 à < 50 BT	7	26	69	68	10 993	33 242	423	1 279	159	482	162	489
Classe III												
de 50 à < 100 BT	27	77	383	359	158 771	918 895	2 062	11 934	415	2 399	442	2 560
Classe IV												
de 100 à < 150 BT	16	47	232	220	180 953	814 012	3 850	17 319	780	3 509	823	3 700
Classe V												
de 150 à < 250 BT	12	24	249	238	300 441	1 400 503	12 518	58 354	1 207	5 625	1 262	5 884
Classe VI												
de 250 à < 500 BT	42	95	910	876	1 351 975	6 506 955	14 231	68 494	1 486	7 151	1 543	7 428
Total	106	280	1 871	1 786	2 012 566	9 749 810	7 188	34 821	1 076	5 211	1 127	5 459

AVRIL 2005

Classe I												
moins de 25 BT	3	23	51	49	12 934	69 662	562	3 029	254	1 366	264	1 422
Classe II												
de 25 à < 50 BT	8	79	146	145	25 720	107 825	326	1 365	176	739	177	744
Classe III												
de 50 à < 100 BT	27	116	435	425	145 178	694 873	1 252	5 990	334	1 597	342	1 635
Classe IV												
de 100 à < 150 BT	16	43	259	239	165 449	662 301	3 848	15 402	639	2 557	692	2 771
Classe V												
de 150 à < 250 BT	12	25	282	274	234 609	989 313	9 384	39 573	832	3 508	856	3 611
Classe VI												
de 250 à < 500 BT	43	90	973	935	1 070 333	4 433 309	11 893	49 259	1 100	4 556	1 145	4 742
Total	109	376	2 146	2 067	1 654 223	6 957 283	4 400	18 503	771	3 242	800	3 366

III. PECHE MARITIME- PRISES BELGES DEBARQUEES EN BELGIQUE (suite)

7.- IMPORTANCE ET ACTIVITE DE LA FLOTTE DE PECHE, PAR CLASSE DE BATEAUX

CLASSE DE BATEAUX	Nombre de bateaux	Nombre de voyages	Total des jours		Pêche totale		Pêche moyenne					
			de mer	de pêche	kg	EUR	par voyage		par jour de mer		par jour de pêche	
							kg	EUR	kg	EUR	kg	EUR
MAI 2005												
Classe I												
moins de 25 BT	3	13	41	37	5 212	40 107	401	3 085	127	978	141	1 084
Classe II												
de 25 à < 50 BT	8	80	123	122	23 748	84 910	297	1 061	193	690	195	696
Classe III												
de 50 à < 100 BT	26	107	354	346	120 344	536 440	1 125	5 013	340	1 515	348	1 550
Classe IV												
de 100 à < 150 BT	14	35	179	166	104 181	453 068	2 977	12 945	582	2 531	628	2 729
Classe V												
de 150 à < 250 BT	11	20	205	187	188 371	662 153	9 419	33 108	919	3 230	1 007	3 541
Classe VI												
de 250 à < 500 BT	38	58	600	558	562 915	2 175 858	9 705	37 515	938	3 626	1 009	3 899
Total	100	313	1 502	1 416	1 004 771	3 952 536	3 210	12 628	669	2 632	710	2 791

JUIN 2005

Classe I												
moins de 25 BT	3	17	40	37	4 178	27 372	246	1 610	104	684	113	740
Classe II												
de 25 à < 50 BT	8	77	154	154	27 579	105 751	358	1 373	179	687	179	687
Classe III												
de 50 à < 100 BT	25	127	373	358	131 050	490 795	1 032	3 865	351	1 316	366	1 371
Classe IV												
de 100 à < 150 BT	12	25	157	142	74 902	299 093	2 996	11 964	477	1 905	527	2 106
Classe V												
de 150 à < 250 BT	12	21	234	212	161 228	659 449	7 678	31 402	689	2 818	761	3 111
Classe VI												
de 250 à < 500 BT	41	88	883	820	630 454	3 407 538	7 164	38 722	714	3 859	769	4 156
Total	101	355	1 841	1 723	1 029 391	4 989 998	2 900	14 056	559	2 710	597	2 896

III. PECHE MARITIME- PRISES BELGES DEBARQUEES EN BELGIQUE (suite)

7.- IMPORTANCE ET ACTIVITE DE LA FLOTTE DE PECHE, PAR CLASSE DE BATEAUX

CLASSE DE BATEAUX	Nombre de bateaux	Nombre de voyages	Total des jours		Pêche totale		Pêche moyenne					
			de mer	de pêche	kg	EUR	par voyage		par jour de mer		par jour de pêche	
							kg	EUR	kg	EUR	kg	EUR
JUILLET 2005												
Classe I												
moins de 25 BT	3	18	44	41	6 351	61 675	353	3 426	144	1 402	155	1 504
Classe II												
de 25 à < 50 BT	7	61	116	116	15 897	64 608	261	1 059	137	557	137	557
Classe III												
de 50 à < 100 BT	25	145	401	380	145 372	612 564	1 003	4 225	363	1 528	383	1 612
Classe IV												
de 100 à < 150 BT	9	18	116	114	59 638	250 435	3 313	13 913	514	2 159	523	2 197
Classe V												
de 150 à < 250 BT	10	17	175	165	136 397	538 187	8 023	31 658	779	3 075	827	3 262
Classe VI												
de 250 à < 500 BT	37	77	763	720	689 983	3 399 782	8 961	44 153	904	4 456	958	4 722
Total	91	336	1 615	1 536	1 053 638	4 927 251	3 136	14 664	652	3 051	686	3 208

AOUT 2005

Classe I												
moins de 25 BT	3	15	38	35	5 968	60 499	398	4 033	157	1 592	171	1 729
Classe II												
de 25 à < 50 BT	8	66	149	149	22 936	80 390	348	1 218	154	540	154	540
Classe III												
de 50 à < 100 BT	25	158	410	404	157 174	625 505	995	3 959	383	1 526	389	1 548
Classe IV												
de 100 à < 150 BT	13	27	158	155	99 661	401 523	3 691	14 871	631	2 541	643	2 590
Classe V												
de 150 à < 250 BT	10	21	214	203	198 499	738 632	9 452	35 173	928	3 452	978	3 639
Classe VI												
de 250 à < 500 BT	39	84	777	737	1 168 492	3 816 500	13 911	45 435	1 504	4 912	1 585	5 178
Total	98	371	1 746	1 683	1 652 730	5 723 049	4 455	15 426	947	3 278	982	3 401

III. PECHE MARITIME- PRISES BELGES DEBARQUEES EN BELGIQUE (suite)

7.- IMPORTANCE ET ACTIVITE DE LA FLOTTE DE PECHE, PAR CLASSE DE BATEAUX

CLASSE DE BATEAUX	Nombre de bateaux	Nombre de voyages	Total des jours		Pêche totale		Pêche moyenne					
			de mer	de pêche	kg	EUR	par voyage		par jour de mer		par jour de pêche	
							kg	EUR	kg	EUR	kg	EUR
SEPTEMBRE 2005												
Classe I												
moins de 25 BT	3	12	37	29	3 481	35 934	290	2 995	94	971	120	1 239
Classe II												
de 25 à < 50 BT	7	62	131	131	32 732	79 087	528	1 276	250	604	250	604
Classe III												
de 50 à < 100 BT	25	175	398	387	177 263	632 749	1 013	3 616	445	1 590	458	1 635
Classe IV												
de 100 à < 150 BT	13	42	214	208	140 710	549 528	3 350	13 084	658	2 568	676	2 642
Classe V												
de 150 à < 250 BT	11	24	231	221	257 213	948 516	10 717	39 522	1 113	4 106	1 164	4 292
Classe VI												
de 250 à < 500 BT	41	95	826	790	1 307 337	4 278 857	13 761	45 041	1 583	5 180	1 655	5 416
Total	100	410	1 837	1 766	1 918 736	6 524 671	4 680	15 914	1 044	3 552	1 086	3 695

OCTOBRE 2005

Classe I												
moins de 25 BT	3	17	35	33	7 304	35 217	430	2 072	209	1 006	221	1 067
Classe II												
de 25 à < 50 BT	8	76	128	128	40 427	87 250	532	1 148	316	682	316	682
Classe III												
de 50 à < 100 BT	25	175	395	394	218 630	675 677	1 249	3 861	553	1 711	555	1 715
Classe IV												
de 100 à < 150 BT	11	32	167	162	123 174	505 993	3 849	15 812	738	3 030	760	3 123
Classe V												
de 150 à < 250 BT	11	22	228	223	240 121	993 645	10 915	45 166	1 053	4 358	1 077	4 456
Classe VI												
de 250 à < 500 BT	40	93	883	860	1 296 068	4 818 401	13 936	51 811	1 468	5 457	1 507	5 603
Total	98	415	1 836	1 800	1 925 724	7 116 183	4 640	17 147	1 049	3 876	1 070	3 953

III. PECHE MARITIME- PRISES BELGES DEBARQUEES EN BELGIQUE (suite)

7.- IMPORTANCE ET ACTIVITE DE LA FLOTTE DE PECHE, PAR CLASSE DE BATEAUX

CLASSE DE BATEAUX	Nombre de bateaux	Nombre de voyages	Total des jours		Pêche totale		Pêche moyenne					
			de mer	de pêche	kg	EUR	par voyage		par jour de mer		par jour de pêche	
							kg	EUR	kg	EUR	kg	EUR
NOVEMBRE 2005												
Classe I												
moins de 25 BT	3	12	30	23	6 174	35 378	515	2 948	206	1 179	268	1 538
Classe II												
de 25 à < 50 BT	8	67	124	124	31 635	65 968	472	985	255	532	255	532
Classe III												
de 50 à < 100 BT	24	142	358	352	193 550	679 776	1 363	4 787	541	1 899	550	1 931
Classe IV												
de 100 à < 150 BT	11	30	158	152	143 933	558 791	4 798	18 626	911	3 537	947	3 676
Classe V												
de 150 à < 250 BT	11	23	237	233	261 130	1 124 640	11 353	48 897	1 102	4 745	1 121	4 827
Classe VI												
de 250 à < 500 BT	40	92	919	891	1 227 012	5 054 838	13 337	54 944	1 335	5 500	1 377	5 673
Total	97	366	1 826	1 775	1 863 434	7 519 391	5 091	20 545	1 021	4 118	1 050	4 236

DECEMBRE 2005

Classe I												
moins de 25 BT	3	9	22	22	4 712	27 449	524	3 050	214	1 248	214	1 248
Classe II												
de 25 à < 50 BT	7	45	78	78	14 306	45 788	318	1 018	183	587	183	587
Classe III												
de 50 à < 100 BT	24	79	274	268	158 236	731 488	2 003	9 259	578	2 670	590	2 729
Classe IV												
de 100 à < 150 BT	14	44	206	206	210 319	832 926	4 780	18 930	1 021	4 043	1 021	4 043
Classe V												
de 150 à < 250 BT	11	23	219	208	242 087	1 017 463	10 526	44 238	1 105	4 646	1 164	4 892
Classe VI												
de 250 à < 500 BT	41	96	892	872	1 186 738	5 158 961	12 362	53 739	1 330	5 784	1 361	5 916
Total	100	296	1 691	1 654	1 816 398	7 814 075	6 136	26 399	1 074	4 621	1 098	4 724

III. PECHE MARITIME- PRISES BELGES DEBARQUEES EN BELGIQUE (suite)

8.- REPARTITION DES ARRIVAGES DE POISSONS, EN QUANTITE ET VALEUR D'APRES LES CLASSES DE BATEAUX ET LES PORTS DE DEBARQUEMENT (Quantité commercialisable)

ESPECES DE POISSONS	Ostende		Zeebrugge		Nieuport		Total	
	1 000 kg	100 EUR	1 000 kg	100 EUR	1 000 kg	100 EUR	1 000 kg	100 EUR
JANVIER 2005								
Classe I								
moins de 25 BT	-	-	-	-	-	17	-	17
Classe II								
de 25 à < 50 BT	1	44	-	-	1	64	3	108
Classe III								
de 50 à < 100 BT	55	2 148	78	3 391	3	108	136	5 647
Classe IV								
de 100 à < 150 BT	132	4 219	40	1 610	-	-	172	5 829
Classe V								
de 150 à < 250 BT	66	2 393	219	7 955	-	-	285	10 349
Classe VI								
de 250 à < 500 BT	328	11 790	667	26 327	-	-	995	38 117
Total	582	20 594	1 004	39 283	4	189	1 531	60 067

FEVRIER 2005

Classe I								
moins de 25 BT	1	37	-	-	-	-	1	37
Classe II								
de 25 à < 50 BT	1	49	-	-	2	70	3	119
Classe III								
de 50 à < 100 BT	61	2 926	83	4 053	2	132	146	7 112
Classe IV								
de 100 à < 150 BT	108	4 559	57	2 500	-	-	165	7 059
Classe V								
de 150 à < 250 BT	76	3 152	181	7 692	-	-	257	10 844
Classe VI								
de 250 à < 500 BT	403	16 367	631	26 468	-	-	1 033	42 835
Total	650	27 090	952	40 713	4	202	1 605	68 006

III. PECHE MARITIME- PRISES BELGES DEBARQUEES EN BELGIQUE (suite)

8.- REPARTITION DES ARRIVAGES DE POISSONS, EN QUANTITE ET VALEUR D'APRES LES CLASSES DE BATEAUX
ET LES PORTS DE DEBARQUEMENT
(Quantité commercialisable)

ESPECES DE POISSONS	Ostende		Zeebrugge		Nieuport		Total	
	1 000 kg	100 EUR	1 000 kg	100 EUR	1 000 kg	100 EUR	1 000 kg	100 EUR

MARS 2005

Classe I								
moins de 25 BT	4	331	-	-	5	430	9	762
Classe II								
de 25 à < 50 BT	4	205	-	-	6	127	11	332
Classe III								
de 50 à < 100 BT	67	3 726	85	5 187	5	270	157	9 184
Classe IV								
de 100 à < 150 BT	125	5 558	50	2 567	-	-	175	8 125
Classe V								
de 150 à < 250 BT	96	4 364	200	9 625	-	-	296	13 989
Classe VI								
de 250 à < 500 BT	523	24 324	819	40 703	-	-	1 342	65 027
Total	819	38 508	1 154	58 082	16	827	1 990	97 419

AVRIL 2005

Classe I								
moins de 25 BT	4	162	-	-	9	533	13	695
Classe II								
de 25 à < 50 BT	13	630	-	-	11	443	24	1 073
Classe III								
de 50 à < 100 BT	76	3 746	61	2 914	6	283	143	6 943
Classe IV								
de 100 à < 150 BT	111	4 469	48	2 129	-	-	159	6 598
Classe V								
de 150 à < 250 BT	75	2 986	153	6 871	-	-	228	9 857
Classe VI								
de 250 à < 500 BT	415	17 122	643	27 150	-	-	1 057	44 273
Total	694	29 115	905	39 064	26	1 259	1 624	69 439

III. PECHE MARITIME- PRISES BELGES DEBARQUEES EN BELGIQUE (suite)

8.- REPARTITION DES ARRIVAGES DE POISSONS, EN QUANTITE ET VALEUR D'APRES LES CLASSES DE BATEAUX ET LES PORTS DE DEBARQUEMENT (Quantité commercialisable)

ESPECES DE POISSONS	Ostende		Zeebrugge		Nieuport		Total	
	1 000 kg	100 EUR	1 000 kg	100 EUR	1 000 kg	100 EUR	1 000 kg	100 EUR

MAI 2005

Classe I								
moins de 25 BT	1	39	-	-	4	362	5	401
Classe II								
de 25 à < 50 BT	12	427	7	267	4	154	24	849
Classe III								
de 50 à < 100 BT	65	3 034	50	2 172	4	151	118	5 357
Classe IV								
de 100 à < 150 BT	75	3 466	24	1 052	-	-	99	4 518
Classe V								
de 150 à < 250 BT	71	2 247	117	4 367	-	-	187	6 614
Classe VI								
de 250 à < 500 BT	221	8 729	330	12 972	-	-	551	21 701
Total	445	17 942	528	20 830	12	667	984	39 440

JUIN 2005

Classe I								
moins de 25 BT	2	114	-	-	2	159	4	273
Classe II								
de 25 à < 50 BT	16	627	5	177	6	253	27	1 057
Classe III								
de 50 à < 100 BT	63	2 389	56	2 170	7	333	127	4 893
Classe IV								
de 100 à < 150 BT	47	2 085	21	881	-	-	68	2 966
Classe V								
de 150 à < 250 BT	79	3 868	73	2 684	-	-	153	6 552
Classe VI								
de 250 à < 500 BT	249	12 682	362	21 318	-	-	612	34 000
Total	456	21 765	517	27 230	15	745	991	49 741

III. PECHE MARITIME- PRISES BELGES DEBARQUEES EN BELGIQUE (suite)

8.- REPARTITION DES ARRIVAGES DE POISSONS, EN QUANTITE ET VALEUR D'APRES LES CLASSES DE BATEAUX ET LES PORTS DE DEBARQUEMENT (Quantité commercialisable)

ESPECES DE POISSONS	Ostende		Zeebrugge		Nieuport		Total	
	1 000 kg	100 EUR	1 000 kg	100 EUR	1 000 kg	100 EUR	1 000 kg	100 EUR
JUILLET 2005								
Classe I								
moins de 25 BT	3	245	-	-	3	371	6	616
Classe II								
de 25 à < 50 BT	10	329	-	-	6	317	16	646
Classe III								
de 50 à < 100 BT	74	3 231	56	2 451	9	412	139	6 094
Classe IV								
de 100 à < 150 BT	33	1 269	26	1 233	-	-	59	2 502
Classe V								
de 150 à < 250 BT	61	2 196	73	3 175	-	-	134	5 371
Classe VI								
de 250 à < 500 BT	262	11 614	420	22 348	-	-	682	33 962
Total	443	18 884	575	29 207	18	1 100	1 036	49 191

AOUT 2005

Classe I								
moins de 25 BT	1	63	-	-	5	542	6	605
Classe II								
de 25 à < 50 BT	16	561	1	25	6	217	23	804
Classe III								
de 50 à < 100 BT	77	3 171	64	2 490	14	583	155	6 244
Classe IV								
de 100 à < 150 BT	73	2 825	26	1 187	-	-	99	4 011
Classe V								
de 150 à < 250 BT	102	3 830	94	3 543	-	-	196	7 373
Classe VI								
de 250 à < 500 BT	419	15 012	745	23 133	-	-	1 164	38 145
Total	688	25 462	930	30 378	25	1 342	1 643	57 182

III. PECHE MARITIME- PRISES BELGES DEBARQUEES EN BELGIQUE (suite)

8.- REPARTITION DES ARRIVAGES DE POISSONS, EN QUANTITE ET VALEUR D'APRES LES CLASSES DE BATEAUX
ET LES PORTS DE DEBARQUEMENT

(Quantité commercialisable)

ESPECES DE POISSONS	Ostende		Zeebrugge		Nieuport		Total	
	1 000 kg	100 EUR	1 000 kg	100 EUR	1 000 kg	100 EUR	1 000 kg	100 EUR
SEPTEMBRE 2005								
Classe I								
moins de 25 BT	1	40	-	-	3	319	3	359
Classe II								
de 25 à < 50 BT	20	421	10	332	2	35	32	789
Classe III								
de 50 à < 100 BT	78	2 747	77	3 093	20	478	175	6 318
Classe IV								
de 100 à < 150 BT	97	3 549	41	1 939	-	-	139	5 488
Classe V								
de 150 à < 250 BT	122	5 129	135	4 353	-	-	256	9 482
Classe VI								
de 250 à < 500 BT	409	14 181	894	28 579	-	-	1 303	42 760
Total	727	26 067	1 157	38 296	25	832	1 908	65 196

OCTOBRE 2005

Classe I								
moins de 25 BT	1	86	-	-	6	266	7	352
Classe II								
de 25 à < 50 BT	23	405	16	444	2	24	40	872
Classe III								
de 50 à < 100 BT	92	3 330	95	2 926	28	493	216	6 749
Classe IV								
de 100 à < 150 BT	88	3 737	29	1 307	-	-	117	5 045
Classe V								
de 150 à < 250 BT	106	4 624	132	5 303	-	-	238	9 928
Classe VI								
de 250 à < 500 BT	468	17 809	819	30 339	-	-	1 287	48 148
Total	778	29 991	1 091	40 319	36	783	1 905	71 094

III. PECHE MARITIME- PRISES BELGES DEBARQUEES EN BELGIQUE (suite)

8.- REPARTITION DES ARRIVAGES DE POISSONS, EN QUANTITE ET VALEUR D'APRES LES CLASSES DE BATEAUX
ET LES PORTS DE DEBARQUEMENT
(Quantité commercialisable)

ESPECES DE POISSONS	Ostende		Zeebrugge		Nieuport		Total	
	1 000 kg	100 EUR	1 000 kg	100 EUR	1 000 kg	100 EUR	1 000 kg	100 EUR

NOVEMBRE 2005

Classe I								
moins de 25 BT	2	194	-	-	4	159	6	354
Classe II								
de 25 à < 50 BT	16	362	9	193	6	104	31	659
Classe III								
de 50 à < 100 BT	73	3 242	91	3 193	21	341	184	6 775
Classe IV								
de 100 à < 150 BT	105	4 354	26	1 199	-	-	130	5 553
Classe V								
de 150 à < 250 BT	124	5 028	131	6 197	-	-	254	11 224
Classe VI								
de 250 à < 500 BT	409	18 112	797	32 374	-	-	1 206	50 486
Total	729	31 292	1 054	43 156	31	604	1 811	75 051

DECEMBRE 2005

Classe I								
moins de 25 BT	4	254	-	-	1	19	4	273
Classe II								
de 25 à < 50 BT	5	161	2	30	7	265	14	457
Classe III								
de 50 à < 100 BT	92	4 555	54	2 581	3	151	149	7 287
Classe IV								
de 100 à < 150 BT	155	6 733	32	1 522	-	-	187	8 256
Classe V								
de 150 à < 250 BT	95	3 663	134	6 462	-	-	229	10 125
Classe VI								
de 250 à < 500 BT	462	21 842	651	29 357	-	-	1 113	51 199
Total	813	37 208	873	39 952	11	435	1 696	77 597

Produits animaux

Pêche maritime

Prises belge débarquées à l'étranger

2005

IV. PECHE MARITIME - PRISES BELGES DEBARQUEES A L'ETRANGER

1.- REPARTITION DES ARRIVAGES DE POISSONS, EN QUANTITE ET VALEUR, D'APRES LES DIFFERENTS CHAMPS DE PECHE

(Quantité commercialisable)

PERIODES	Mer côtière		Mer du Nord								Manche	
			Méridionale		Centrale-Ouest		Centrale-Est		Septentrionale			
	1 000 kg	100 EUR	1 000 kg	100 EUR	1 000 kg	100 EUR	1 000 kg	100 EUR	1 000 kg	100 EUR	1 000 kg	100 EUR
1999	1 306	34 771	1 027	26 409	267	7 709	4 535	133 815	126	1 318	410	13 921
2000	1 039	32 170	1 177	31 156	261	7 490	5 470	155 261	58	1 086	520	16 229
2001	965	34 023	892	28 995	179	5 028	5 236	145 449	-	-	1 093	42 614
2002	671	21 030	396	13 233	144	4 008	2 961	85 107	-	-	1 725	62 014
2003	666	21 959	336	10 577	151	3 824	1 031	29 875	32	1 012	1 033	40 385
2004	570	16 028	126	4 251	52	1 417	1 238	32 539	78	2 080	579	20 982
2005	480	15 036	172	7 145	50	1 485	992	29 980	135	3 554	439	18 192
2004												
Janvier	7	225	34	972	-	-	7	246	-	-	54	1 654
Février	28	1 016	1	12	5	147	4	158	-	-	80	2 445
Mars	19	812	2	68	6	203	11	447	-	-	55	1 969
Avril	60	2 027	15	619	-	-	21	644	-	-	26	1 018
Mai	81	2 013	24	687	2	71	72	1 920	-	-	41	1 615
Juin	57	1 684	9	174	-	-	54	1 321	-	-	46	1 903
Juillet	54	1 596	4	185	7	171	117	2 487	29	691	39	1 609
Août	56	1 536	1	89	26	618	292	6 222	-	-	32	1 261
Septembre	52	1 186	23	1 107	1	58	373	10 485	28	742	11	489
Octobre	81	1 952	8	168	-	-	175	4 994	21	647	9	349
Novembre	47	1 285	5	170	5	149	89	2 931	-	-	61	1 882
Décembre	28	696	-	-	-	-	23	684	-	-	125	4 788
2005												
Janvier	6	179	18	726	-	-	10	299	-	-	70	2 077
Février	4	162	1	23	-	-	-	-	-	-	109	4 384
Mars	8	447	1	104	-	-	6	212	-	-	23	858
Avril	45	2 312	11	532	-	-	3	111	-	-	28	1 311
Mai	69	1 973	36	1 572	1	30	74	1 894	32	817	22	1 133
Juin	78	2 668	10	389	5	152	37	1 226	-	-	16	752
Juillet	27	972	4	284	3	131	183	5 598	-	-	38	1 819
Août	39	1 312	8	361	6	286	222	6 141	35	865	26	1 157
Septembre	55	1 459	19	780	12	463	188	5 429	26	689	12	671
Octobre	76	1 727	10	199	20	387	157	5 140	18	511	7	310
Novembre	57	1 285	16	334	3	36	65	2 386	24	672	59	2 370
Décembre	16	540	38	1 841	-	-	47	1 544	-	-	29	1 350

PERIODES	Canal de Bristol		Irlande méridionale et Ouest (Mine Head)		Mer d'Irlande		Autres champs de pêche		Total	
	1 000 kg	100 EUR	1 000 kg	100 EUR	1 000 kg	100 EUR	1 000 kg	100 EUR	1 000 kg	100 EUR
1999	103	2 836	189	3 644	78	3 665	214	15 279	8 255	243 370
2000	36	872	74	1 754	168	7 409	139	7 933	8 942	261 360
2001	11	434	130	3 569	281	13 310	114	9 827	8 901	283 249
2002	34	1 664	98	3 806	213	8 776	81	5 444	6 323	205 082
2003	155	7 017	50	1 772	11	630	51	4 405	3 516	121 456
2004	43	1 873	49	2 261	9	318	20	1 167	2 764	82 916
2005	29	1 423	18	688	8	255	49	4 061	2 372	81 819
2004										
Janvier	31	1 444	-	-	-	-	-	-	133	4 541
Février	7	222	5	401	-	-	-	-	130	4 401
Mars	3	172	16	686	-	-	-	-	112	4 357
Avril	-	-	-	-	3	17	-	-	125	4 325
Mai	2	35	4	202	6	301	-	-	232	6 844
Juin	-	-	1	28	-	-	20	1 167	187	6 277
Juillet	-	-	-	-	-	-	-	-	250	6 739
Août	-	-	6	127	-	-	-	-	413	9 853
Septembre	-	-	-	-	-	-	-	-	488	14 067
Octobre	-	-	-	-	-	-	-	-	294	8 110
Novembre	-	-	17	817	-	-	-	-	224	7 234
Décembre	-	-	-	-	-	-	-	-	176	6 168
2005										
Janvier	-	-	-	-	-	-	-	-	104	3 281
Février	-	-	-	-	-	-	-	-	114	4 569
Mars	9	565	7	316	-	-	-	-	54	2 502
Avril	-	-	1	17	3	88	-	-	91	4 371
Mai	-	-	4	144	-	-	-	-	238	7 563
Juin	-	-	6	211	5	167	30	2 441	187	8 006
Juillet	-	-	-	-	-	-	19	1 620	274	10 424
Août	16	451	-	-	-	-	-	-	352	10 573
Septembre	-	-	-	-	-	-	-	-	312	9 491
Octobre	-	-	-	-	-	-	-	-	288	8 274
Novembre	4	407	-	-	-	-	-	-	228	7 490
Décembre	-	-	-	-	-	-	-	-	130	5 275

IV. PECHE MARITIME - PRISES BELGES DEBARQUEES A L'ETRANGER (suite)

2.- REPARTITION DES ARRIVAGES DE POISSONS, EN QUANTITE ET VALEUR, D'APRES LES DIFFERENTES SORTES DE POISSONS

(Quantité commercialisable)

SORTES DE POISSONS	Janvier						Février					
	2004			2005			2004			2005		
	Quantité	Valeur	Prix moyens	Quantité	Valeur	Prix moyens	Quantité	Valeur	Prix moyens	Quantité	Valeur	Prix moyens
	1 000 kg	100 EUR	EUR/kg	1 000 kg	100 EUR	EUR/kg	1 000 kg	100 EUR	EUR/kg	1 000 kg	100 EUR	EUR/kg
Hareng et sortes assimil.												
Hareng	-	-	-	-	-	-	-	-	-	-	-	-
Esprot	-	-	2,67	-	-	-	-	-	2,99	-	-	2,38
Autres	-	1	2,63	-	2	1,55	-	3	1,06	-	1	1,79
Total	-	2	2,64	-	2	1,55	-	3	1,06	-	1	1,90
Poissons ronds												
Aiglefin	1	13	1,16	-	-	-	1	9	1,12	-	-	-
Cabillaud	12	286	2,34	5	119	2,64	5	117	2,14	2	51	2,40
Colin	-	-	-	-	-	-	-	-	-	-	-	2,16
Merlan	2	19	0,98	1	13	1,13	3	22	0,74	1	10	1,02
Sébaste	-	1	0,81	-	-	-	-	1	0,81	-	-	-
Rouget-Bar	-	4	4,65	-	3	2,57	-	9	2,79	-	17	4,10
Bar	1	37	6,22	-	15	7,15	1	19	3,46	-	9	6,42
Autres	14	227	1,60	21	162	0,75	24	251	1,07	19	196	1,01
Total	30	588	1,94	28	312	1,14	34	428	1,27	23	283	1,23
Poissons plats												
Plie	36	594	1,64	27	367	1,38	26	406	1,53	26	379	1,45
Sole	24	2 104	8,83	14	1 450	10,32	23	2 036	8,78	23	2 577	11,42
Turbot	2	199	12,17	1	132	14,78	2	268	12,49	2	289	14,11
Autres	15	447	2,98	8	330	4,14	19	518	2,77	14	422	2,96
Total	77	3 344	4,36	50	2 279	4,60	70	3 227	4,58	65	3 667	5,64
Autres												
Sortes de raies	3	57	1,68	1	15	1,61	1	13	1,01	2	26	1,58
Sortes de roussettes	4	9	0,25	1	2	0,26	2	7	0,33	1	4	0,52
Autres sortes	1	28	2,17	1	25	4,43	1	28	3,73	5	144	2,73
Total	8	95	1,13	2	42	1,80	4	49	1,12	8	174	2,27
Crustacés et mollusques												
Crevettes	4	152	3,72	11	345	3,21	9	387	4,27	4	147	3,94
Langoustines	2	134	5,60	1	35	5,49	1	54	5,77	-	-	5,83
Autres	10	227	2,33	12	265	2,17	12	252	2,19	15	297	1,96
Total	16	513	3,16	24	645	2,73	22	694	3,22	19	444	2,35
Ensemble des produits	132	4 541	3,45	103	3 281	3,18	130	4 401	3,37	115	4 570	3,98

IV. PECHE MARITIME - PRISES BELGES DEBARQUEES A L'ETRANGER (suite)

2.- REPARTITION DES ARRIVAGES DE POISSONS, EN QUANTITE ET VALEUR, D'APRES LES DIFFERENTES SORTES DE POISSONS

(Quantité commercialisable) - (suite)

SORTES DE POISSONS	Mars						Avril					
	2004			2005			2004			2005		
	Quantité	Valeur	Prix moyens	Quantité	Valeur	Prix moyens	Quantité	Valeur	Prix moyens	Quantité	Valeur	Prix moyens
	1 000 kg	100 EUR	EUR/kg	1 000 kg	100 EUR	EUR/kg	1 000 kg	100 EUR	EUR/kg	1 000 kg	100 EUR	EUR/kg
Hareng et sortes assimil.												
Hareng	-	-	-	-	-	-	-	-	-	-	-	-
Esprot	-	-	3,04	-	-	-	-	-	2,67	-	-	-
Autres	-	-	-	-	-	0,85	-	-	1,46	-	-	0,23
Total	-	-	3,04	-	-	0,85	-	-	1,76	-	-	0,23
Poissons ronds												
Aiglefin	1	11	1,22	-	-	-	-	-	-	-	-	0,80
Cabillaud	3	74	2,52	2	44	2,93	5	161	3,51	2	84	3,60
Colin	-	-	-	-	-	2,95	-	-	-	-	-	2,53
Merlan	1	12	1,01	1	7	0,92	1	15	1,31	-	5	1,07
Sébaste	-	-	-	-	-	-	-	-	-	-	-	-
Rouget-Bar	-	3	3,93	-	-	1,94	-	2	4,10	-	1	2,20
Bar	-	5	6,43	-	-	4,24	-	11	6,98	-	10	8,57
Autres	34	559	1,63	6	78	1,22	7	90	1,34	3	37	1,19
Total	39	664	1,68	9	131	1,49	13	277	2,20	6	136	2,26
Poissons plats												
Plie	8	136	1,76	5	86	1,88	23	443	1,96	11	195	1,82
Sole	18	1 756	9,85	14	1 538	10,93	32	2 284	7,24	36	2 940	8,18
Turbot	1	144	11,99	1	94	14,38	2	184	9,38	1	106	10,22
Autres	13	354	2,76	9	272	2,94	30	316	1,06	14	301	2,09
Total	40	2 390	6,03	29	1 989	6,97	86	3 227	3,75	62	3 543	5,70
Autres												
Sortes de raies	1	13	1,45	-	4	1,26	-	5	1,75	1	13	1,85
Sortes de roussettes	-	2	0,36	1	1	0,13	-	1	0,40	2	4	0,20
Autres sortes	1	27	4,51	1	7	0,83	1	32	2,92	3	61	2,06
Total	2	42	2,15	2	12	0,66	2	38	2,26	5	78	1,43
Crustacés et mollusques												
Crevettes	19	858	4,54	7	269	4,10	16	513	3,17	13	514	4,05
Langoustines	4	227	5,19	-	-	-	4	203	5,15	-	-	-
Autres	8	176	2,32	7	101	1,41	5	68	1,47	4	99	2,58
Total	31	1 261	4,08	14	370	2,70	25	784	3,17	17	613	3,71
Ensemble des produits	112	4 357	3,89	53	2 502	4,73	125	4 326	3,46	90	4 371	4,85

IV. PECHE MARITIME - PRISES BELGES DEBARQUEES A L'ETRANGER (suite)

2.- REPARTITION DES ARRIVAGES DE POISSONS, EN QUANTITE ET VALEUR, D'APRES LES DIFFERENTES SORTES DE POISSONS

(Quantité commercialisable) - (suite)

SORTES DE POISSONS	Mai						Juin					
	2004			2005			2004			2005		
	Quantité	Valeur	Prix moyens	Quantité	Valeur	Prix moyens	Quantité	Valeur	Prix moyens	Quantité	Valeur	Prix moyens
	1 000 kg	100 EUR	EUR/kg	1 000 kg	100 EUR	EUR/kg	1 000 kg	100 EUR	EUR/kg	1 000 kg	100 EUR	EUR/kg
Hareng et sortes assimil.												
Hareng	-	-	-	-	-	-	-	-	-	-	-	-
Esprot	-	-	-	-	-	2,05	-	-	1,64	-	-	0,88
Autres	-	-	0,48	-	1	3,35	-	3	1,15	-	2	5,50
Total	-	-	0,48	-	2	3,07	-	3	1,18	-	2	4,31
Poissons ronds												
Aiglefin	4	33	0,84	6	53	0,90	1	6	0,74	-	1	0,78
Cabillaud	17	433	2,52	28	675	2,41	14	268	1,98	5	108	2,36
Colin	-	4	1,32	1	7	1,11	-	1	1,15	-	-	-
Merlan	3	22	0,82	1	12	1,27	1	9	1,22	2	15	0,74
Sébaste	-	1	1,09	-	-	0,48	-	-	-	-	-	-
Rouget-Bar	-	12	3,00	1	19	2,76	1	55	4,13	1	32	2,19
Bar	1	46	7,13	1	55	10,14	-	35	7,47	-	30	8,74
Autres	7	199	2,81	10	202	2,07	5	94	1,81	7	134	1,89
Total	32	750	2,33	47	1 023	2,20	22	469	2,11	16	321	2,05
Poissons plats												
Plie	65	1 385	2,12	68	1 579	2,32	52	1 043	2,00	33	717	2,20
Sole	37	2 693	7,29	29	2 675	9,34	45	3 194	7,12	52	4 806	9,16
Turbot	7	572	7,71	5	453	10,04	4	337	8,34	4	341	8,53
Autres	66	775	1,17	62	918	1,47	35	555	1,57	39	466	1,21
Total	176	5 425	3,08	164	5 624	3,44	136	5 129	3,76	128	6 330	4,96
Autres												
Sortes de raies	1	6	0,81	5	45	0,99	-	6	1,68	3	38	1,43
Sortes de rousettes	-	-	0,15	2	5	0,18	-	1	0,37	2	1	0,09
Autres sortes	1	11	1,83	-	10	3,40	1	24	2,59	2	42	2,32
Total	1	17	1,20	7	60	0,81	2	31	1,87	6	81	1,36
Crustacés et mollusques												
Crevettes	13	368	2,82	17	778	4,47	20	547	2,71	28	1 081	3,86
Langoustines	3	164	4,77	-	10	3,69	-	2	2,20	5	140	2,90
Autres	6	120	2,09	4	68	1,92	6	96	1,54	4	51	1,36
Total	22	652	2,93	21	855	4,04	27	645	2,43	37	1 272	3,48
Ensemble des produits	232	6 844	2,95	239	7 564	3,17	187	6 277	3,36	186	8 006	4,31

IV. PECHE MARITIME - PRISES BELGES DEBARQUEES A L'ETRANGER (suite)

2.- REPARTITION DES ARRIVAGES DE POISSONS, EN QUANTITE ET VALEUR, D'APRES LES DIFFERENTES SORTES DE POISSONS

(Quantité commercialisable) - (suite)

SORTES DE POISSONS	Juillet						Août					
	2004			2005			2004			2005		
	Quantité	Valeur	Prix moyens	Quantité	Valeur	Prix moyens	Quantité	Valeur	Prix moyens	Quantité	Valeur	Prix moyens
	1 000 kg	100 EUR	EUR/kg	1 000 kg	100 EUR	EUR/kg	1 000 kg	100 EUR	EUR/kg	1 000 kg	100 EUR	EUR/kg
Hareng et sortes assimil.												
Hareng	-	-	-	-	-	-	-	-	-	-	-	-
Esprot	-	-	-	-	-	-	-	-	-	-	-	-
Autres	1	8	1,09	-	6	8,30	1	8	1,54	-	1	1,87
Total	1	8	1,09	-	6	8,30	1	8	1,54	-	1	1,87
Poissons ronds												
Aiglefin	2	22	1,08	-	1	0,94	7	76	1,12	7	104	1,44
Cabillaud	12	306	2,66	5	122	2,68	47	1 116	2,38	40	1 073	2,66
Colin	-	3	0,87	-	-	1,17	-	2	0,93	1	5	0,92
Merlan	1	14	1,70	1	12	1,84	1	11	1,87	2	15	0,98
Sébaste	-	-	-	-	-	-	-	-	1,60	-	-	0,49
Rouget-Bar	1	39	3,04	3	78	2,84	1	16	3,25	-	3	3,38
Bar	-	16	7,93	1	58	9,55	-	10	8,36	-	6	7,60
Autres	44	751	1,70	11	151	1,39	39	701	1,79	18	514	2,86
Total	60	1 152	1,91	19	422	2,17	94	1 935	2,05	68	1 722	2,54
Poissons plats												
Plie	75	1 340	1,79	102	2 236	2,19	157	2 641	1,68	115	2 351	2,05
Sole	28	2 252	8,04	39	4 196	10,63	24	1 923	7,92	19	1 850	9,74
Turbot	5	411	8,08	9	885	9,35	9	869	9,51	8	816	9,69
Autres	39	550	1,40	53	860	1,63	58	1 098	1,89	57	1 060	1,85
Total	147	4 554	3,10	204	8 177	4,01	249	6 530	2,63	199	6 078	3,05
Autres												
Sortes de raies	1	11	2,05	1	22	2,78	1	10	0,83	1	15	1,04
Sortes de roussettes	-	1	0,40	-	3	0,55	-	1	1,47	2	2	0,11
Autres sortes	1	13	2,25	3	64	2,27	1	17	2,89	1	30	2,32
Total	1	25	1,98	4	89	2,17	2	28	1,50	5	47	0,99
Crustacés et mollusques												
Crevettes	29	751	2,56	17	639	3,66	35	790	2,24	36	1 205	3,35
Langoustines	6	168	2,95	20	976	4,91	16	396	2,47	37	1 432	3,84
Autres	5	80	1,49	8	115	1,39	16	166	1,06	7	89	1,32
Total	40	999	2,47	46	1 729	3,79	67	1 352	2,02	80	2 726	3,41
Ensemble des produits	250	6 738	2,69	273	10 423	3,81	412	9 853	2,39	352	10 574	3,00

IV. PECHE MARITIME - PRISES BELGES DEBARQUEES A L'ETRANGER (suite)

2.- REPARTITION DES ARRIVAGES DE POISSONS, EN QUANTITE ET VALEUR, D'APRES LES DIFFERENTES SORTES DE POISSONS

(Quantité commercialisable) - (suite)

SORTES DE POISSONS	Septembre						Octobre					
	2004			2005			2004			2005		
	Quantité	Valeur	Prix moyens	Quantité	Valeur	Prix moyens	Quantité	Valeur	Prix moyens	Quantité	Valeur	Prix moyens
	1 000 kg	100 EUR	EUR/kg	1 000 kg	100 EUR	EUR/kg	1 000 kg	100 EUR	EUR/kg	1 000 kg	100 EUR	EUR/kg
Hareng et sortes assimil.												
Hareng	-	-	-	-	-	-	-	-	-	-	-	-
Esprot	-	-	-	-	-	0,20	-	-	-	-	-	-
Autres	-	-	1,03	-	-	1,73	-	-	0,45	-	1	1,24
Total	-	-	1,03	-	-	1,38	-	-	0,45	-	1	1,24
Poissons ronds												
Aiglefin	18	269	1,47	2	33	1,66	8	124	1,51	1	18	2,04
Cabillaud	103	2 999	2,92	33	802	2,45	41	1 203	2,94	22	570	2,63
Colin	1	11	0,88	-	2	0,81	-	2	0,96	-	2	0,74
Merlan	1	19	2,24	1	12	1,43	5	47	1,01	3	28	1,12
Sébaste	-	-	0,33	-	-	-	-	-	0,87	-	-	-
Rouget-Bar	-	1	3,15	-	1	2,53	-	-	0,95	-	1	2,57
Bar	-	21	8,18	-	7	10,42	-	40	8,37	-	4	10,48
Autres	28	957	3,40	16	322	1,96	10	322	3,17	12	163	1,34
Total	152	4 277	2,82	52	1 179	2,25	65	1 739	2,69	38	785	2,09
Poissons plats												
Plie	175	3 571	2,04	81	1 774	2,18	107	2 126	1,99	99	2 206	2,23
Sole	24	2 172	8,90	24	2 335	9,68	17	1 561	9,15	19	1 977	10,35
Turbot	10	1 117	11,03	7	683	9,13	8	711	9,05	7	560	8,58
Autres	59	1 439	2,46	47	784	1,66	34	785	2,31	31	608	1,98
Total	268	8 299	3,10	160	5 576	3,48	166	5 184	3,13	155	5 351	3,45
Autres												
Sortes de raies	1	19	2,40	1	13	1,22	6	60	1,10	1	12	1,24
Sortes de roussettes	-	3	1,30	-	-	0,15	-	1	0,82	-	-	0,06
Autres sortes	-	3	1,00	1	14	1,98	1	7	0,83	-	9	4,19
Total	1	25	1,91	2	27	1,41	7	69	1,06	1	20	1,44
Crustacés et mollusques												
Crevettes	42	873	2,06	56	1 351	2,41	49	980	2,01	72	1 527	2,12
Langoustines	15	510	3,51	33	1 291	3,90	2	72	3,46	10	492	4,84
Autres	8	83	1,02	7	68	0,92	6	65	1,09	12	98	0,85
Total	65	1 466	2,25	97	2 710	2,81	57	1 118	1,97	94	2 117	2,25
Ensemble des produits	486	14 068	2,89	311	9 491	3,05	294	8 110	2,76	288	8 275	2,87

IV. PECHE MARITIME - PRISES BELGES DEBARQUEES A L'ETRANGER (suite)

2.- REPARTITION DES ARRIVAGES DE POISSONS, EN QUANTITE ET VALEUR, D'APRES LES DIFFERENTES SORTES DE POISSONS

(Quantité commercialisable) - (suite)

SORTES DE POISSONS	Novembre						Décembre					
	2004			2005			2004			2005		
	Quantité	Valeur	Prix moyens	Quantité	Valeur	Prix moyens	Quantité	Valeur	Prix moyens	Quantité	Valeur	Prix moyens
	1 000 kg	100 EUR	EUR/kg	1 000 kg	100 EUR	EUR/kg	1 000 kg	100 EUR	EUR/kg	1 000 kg	100 EUR	EUR/kg
Hareng et sortes assimil.												
Hareng	-	-	-	-	-	-	-	-	-	-	-	-
Esprot	-	-	-	-	-	-	-	-	1,37	-	-	2,98
Autres	-	1	2,52	-	-	1,87	-	1	1,76	-	-	3,00
Total	-	1	2,52	-	-	1,87	-	2	1,70	-	-	2,99
Poissons ronds												
Aiglefin	2	30	1,53	1	17	1,81	-	-	1,66	-	-	-
Cabillaud	14	406	2,90	14	345	2,41	9	281	3,04	7	185	2,57
Colin	-	-	0,75	-	3	0,92	-	-	1,60	-	-	1,49
Merlan	5	48	0,90	5	47	0,97	3	33	1,03	1	12	1,05
Sébaste	-	-	1,26	-	-	-	-	-	-	-	-	-
Rouget-Bar	1	5	0,96	-	3	1,89	1	8	1,58	-	-	1,69
Bar	-	9	6,66	-	14	7,83	-	24	6,14	-	11	6,00
Autres	17	202	1,20	16	183	1,17	23	129	0,56	7	39	0,57
Total	39	701	1,80	36	612	1,68	36	475	1,31	15	247	1,62
Poissons plats												
Plie	70	1 342	1,91	59	1 356	2,28	38	584	1,53	47	926	1,99
Sole	31	2 812	9,01	24	2 507	10,54	27	2 518	9,43	24	2 605	10,68
Turbot	6	545	9,42	5	470	10,36	3	436	14,33	2	303	12,47
Autres	30	675	2,29	19	585	3,14	26	1 063	4,13	9	371	4,25
Total	137	5 374	3,93	106	4 919	4,62	94	4 601	4,91	82	4 204	5,12
Autres												
Sortes de raies	4	42	1,09	2	20	1,20	3	17	0,54	5	36	0,76
Sortes de rousettes	4	9	0,26	-	2	0,34	3	4	0,13	-	2	0,55
Autres sortes	3	113	4,13	3	118	4,05	2	73	3,12	1	24	3,60
Total	10	163	1,62	5	139	2,79	8	94	1,12	6	62	1,09
Crustacés et mollusques												
Crevettes	14	380	2,72	64	1 388	2,16	8	250	3,28	19	464	2,43
Langoustines	7	319	4,67	4	209	5,25	5	247	5,25	4	208	5,60
Autres	16	294	1,78	13	223	1,75	26	500	1,95	4	89	2,17
Total	37	994	2,66	81	1 820	2,25	38	997	2,62	27	761	2,83
Ensemble des produits	223	7 234	3,24	229	7 490	3,27	176	6 168	3,50	130	5 275	4,06

IV. PECHE MARITIME - PRISES BELGES DEBARQUEES A L'ETRANGER (suite)

2.- REPARTITION DES ARRIVAGES DE POISSONS, EN QUANTITE ET VALEUR, D'APRES LES DIFFERENTES SORTES DE POISSONS

(Quantité commercialisable) - (suite)

SORTES DE POISSONS	Année					
	2004			2005		
	Quantité	Valeur	Prix moyens	Quantité	Valeur	Prix moyens
	1 000 kg	100 EUR	EUR/kg	1 000 kg	100 EUR	EUR/kg
Hareng et sortes assimil.						
Hareng	-	-	-	-	-	-
Esprot	-	1	2,05	-	1	1,72
Autres	2	27	1,26	-	15	3,06
Total	2	28	1,28	1	16	2,93
Poissons ronds						
Aiglefin	45	594	1,32	17	228	1,32
Cabillaud	281	7 651	2,72	164	4 180	2,55
Colin	2	22	0,95	2	20	0,95
Merlan	26	273	1,04	18	190	1,05
Sébaste	-	3	0,88	-	-	0,48
Rouget-Bar	5	156	3,01	6	158	2,73
Bar	4	273	6,71	3	219	8,72
Autres	252	4 483	1,78	147	2 179	1,48
Total	617	13 456	2,18	356	7 174	2,01
Poissons plats						
Plie	833	15 612	1,87	672	14 173	2,11
Sole	330	27 304	8,28	318	31 456	9,90
Turbot	59	5 793	9,75	52	5 131	9,87
Autres	423	8 575	2,03	362	6 978	1,93
Total	1 645	57 284	3,48	1 404	57 738	4,11
Autres						
Sortes de raies	22	260	1,18	21	257	1,21
Sortes de roussettes	14	39	0,28	12	25	0,21
Autres sortes	13	376	2,97	20	548	2,69
Total	49	676	1,38	53	830	1,55
Crustacés et mollusques						
Crevettes	259	6 849	2,65	344	9 707	2,82
Langoustines	65	2 496	3,84	114	4 793	4,21
Autres	123	2 128	1,73	96	1 563	1,62
Total	447	11 473	2,57	554	16 063	2,90
Ensemble des produits	2 760	82 916	3,00	2 369	81 821	3,45

IV. PECHE MARITIME - PRISES BELGES DEBARQUEES A L'ETRANGER (suite)

3.- IMPORTANCE DE L'ACTIVITE DE LA FLOTTE DE PECHE

PERIODES	Nombre de bateaux	Nombre de voyages	Nombre total de jours		Pêche moyenne				Pêche totale	
			de mer	de pêche	par jour de mer		par jour de pêche		1 000 kg	100 EUR
					kg	EUR	kg	EUR		
1999	79	1 840	6 306	5 434	1 310	3 859	1 521	4 478	8 262	243 386
2000	77	1 831	6 567	5 704	1 362	3 980	1 568	4 582	8 942	261 369
2001	71	1 885	6 612	5 929	1 348	4 285	1 504	4 778	8 915	283 298
2002	70	1 731	5 970	5 538	1 064	3 437	1 147	3 705	6 354	205 208
2003	45	1 468	3 748	3 660	942	3 243	965	3 321	3 530	121 546
2004	55	1 223	2 556	2 487	1 085	3 247	1 115	3 337	2 772	82 988
2005	47	1 127	2 634	2 563	901	3 107	926	3 193	2 373	81 834
2004										
Janvier	21	45	120	118	1 097	3 784	1 116	3 848	132	4 541
Février	21	46	124	120	1 101	3 559	1 138	3 678	137	4 414
Mars	18	74	153	147	739	2 849	769	2 965	113	4 359
Avril	21	94	170	169	735	2 545	739	2 560	125	4 326
Mai	25	129	246	240	947	2 788	971	2 858	233	6 858
Juin	25	117	201	194	930	3 123	964	3 236	187	6 277
Juillet	25	129	238	234	1 053	2 832	1 071	2 881	251	6 741
Août	34	142	318	308	1 304	3 110	1 346	3 211	415	9 890
Septembre	35	137	318	308	1 529	4 424	1 578	4 567	486	14 068
Octobre	22	131	245	236	1 201	3 311	1 247	3 437	294	8 111
Novembre	21	98	223	220	1 002	3 244	1 015	3 288	223	7 234
Décembre	24	81	200	193	884	3 085	916	3 196	177	6 169
2005										
Janvier	16	36	79	76	1 305	4 153	1 357	4 317	103	3 281
Février	19	45	101	99	1 146	4 528	1 169	4 620	116	4 574
Mars	17	40	104	97	508	2 405	545	2 579	53	2 502
Avril	21	80	196	192	468	2 233	477	2 279	92	4 376
Mai	26	112	285	277	838	2 655	863	2 731	239	7 565
Juin	27	138	312	302	596	2 566	616	2 651	186	8 006
Juillet	22	120	304	295	899	3 429	926	3 533	273	10 423
Août	28	139	311	301	1 132	3 400	1 169	3 513	352	10 574
Septembre	28	136	302	296	1 030	3 143	1 051	3 206	311	9 491
Octobre	23	117	259	257	1 112	3 195	1 121	3 220	288	8 275
Novembre	26	110	233	230	985	3 215	998	3 257	229	7 492
Décembre	22	54	148	141	881	3 565	925	3 742	130	5 276

IV. PECHE MARITIME - PRISES BELGES DEBARQUEES A L'ETRANGER (suite)

4.- IMPORTANCE DE L'ACTIVITE DE LA FLOTTE DE PECHE, PAR CLASSE DE BATEAUX

CLASSE DE BATEAUX	Nombre de bateaux	Nombre de voyages	Total des jours		Pêche totale		Pêche moyenne					
			de mer	de pêche	kg	EUR	par voyage		par jour de mer		par jour de pêche	
							kg	EUR	kg	EUR	kg	EUR

JANVIER 2005

Classe I moins de 25 BT	-	-	-	-	-	-	-	-	-	-	-	-	-
Classe II de 25 à < 50 BT	1	1	1	1	75	164	75	164	75	164	75	164	164
Classe III de 50 à < 100 BT	7	19	33	33	13 761	53 716	724	2 827	417	1 628	417	1 628	1 628
Classe IV de 100 à < 150 BT	4	7	17	15	15 089	64 374	2 156	9 196	888	3 787	1 006	4 292	4 292
Classe V de 150 à < 250 BT	-	-	-	-	-	-	-	-	-	-	-	-	-
Classe VI de 250 à < 500 BT	4	9	28	27	74 201	209 814	8 245	23 313	2 650	7 493	2 748	7 771	7 771
Total	16	36	79	76	103 126	328 068	2 865	9 113	1 305	4 153	1 357	4 317	4 317

FEVRIER 2005

Classe I moins de 25 BT	-	-	-	-	-	-	-	-	-	-	-	-	-
Classe II de 25 à < 50 BT	-	-	-	-	-	-	-	-	-	-	-	-	-
Classe III de 50 à < 100 BT	7	22	43	42	15 494	69 163	704	3 144	360	1 608	369	1 647	1 647
Classe IV de 100 à < 150 BT	8	14	36	35	33 362	172 396	2 383	12 314	927	4 789	953	4 926	4 926
Classe V de 150 à < 250 BT	-	-	-	-	-	-	-	-	-	-	-	-	-
Classe VI de 250 à < 500 BT	4	9	22	22	66 903	215 809	7 434	23 979	3 041	9 810	3 041	9 810	9 810
Total	19	45	101	99	115 759	457 368	2 572	10 164	1 146	4 528	1 169	4 620	4 620

IV. PECHE MARITIME - PRISES BELGES DEBARQUEES A L'ETRANGER (suite)

4.- IMPORTANCE DE L'ACTIVITE DE LA FLOTTE DE PECHE, PAR CLASSE DE BATEAUX (suite)

CLASSE DE BATEAUX	Nombre de bateaux	Nombre de voyages	Total des jours		Pêche totale		Pêche moyenne					
			de mer	de pêche	kg	EUR	par voyage		par jour de mer		par jour de pêche	
							kg	EUR	kg	EUR	kg	EUR

MARS 2005

Classe I													
moins de 25 BT	-	-	-	-	-	-	-	-	-	-	-	-	-
Classe II													
de 25 à < 50 BT	1	4	4	4	573	4 712	143	1 178	143	1 178	143	1 178	
Classe III													
de 50 à < 100 BT	9	26	72	69	23 467	121 180	903	4 661	326	1 683	340	1 756	
Classe IV													
de 100 à < 150 BT	5	7	25	21	20 680	91 627	2 954	13 090	827	3 665	985	4 363	
Classe V													
de 150 à < 250 BT	-	-	-	-	-	-	-	-	-	-	-	-	
Classe VI													
de 250 à < 500 BT	2	3	3	3	8 122	32 638	2 707	10 879	2 707	10 879	2 707	10 879	
Total	17	40	104	97	52 842	250 157	1 321	6 254	508	2 405	545	2 579	

AVRIL 2005

Classe I													
moins de 25 BT	-	-	-	-	-	-	-	-	-	-	-	-	-
Classe II													
de 25 à < 50 BT	1	8	12	12	3 011	22 096	376	2 762	251	1 841	251	1 841	
Classe III													
de 50 à < 100 BT	10	55	126	123	42 660	214 192	776	3 894	339	1 700	347	1 741	
Classe IV													
de 100 à < 150 BT	8	14	48	47	31 273	140 513	2 234	10 037	652	2 927	665	2 990	
Classe V													
de 150 à < 250 BT	-	-	-	-	-	-	-	-	-	-	-	-	
Classe VI													
de 250 à < 500 BT	2	3	10	10	14 712	60 813	4 904	20 271	1 471	6 081	1 471	6 081	
Total	21	80	196	192	91 656	437 614	1 146	5 470	468	2 233	477	2 279	

IV. PECHE MARITIME - PRISES BELGES DEBARQUEES A L'ETRANGER (suite)

4.- IMPORTANCE DE L'ACTIVITE DE LA FLOTTE DE PECHE, PAR CLASSE DE BATEAUX (suite)

CLASSE DE BATEAUX	Nombre de bateaux	Nombre de voyages	Total des jours		Pêche totale		Pêche moyenne					
			de mer	de pêche	kg	EUR	par voyage		par jour de mer		par jour de pêche	
							kg	EUR	kg	EUR	kg	EUR

MAI 2005

Classe I moins de 25 BT	-	-	-	-	-	-	-	-	-	-	-	-
Classe II de 25 à < 50 BT	1	14	14	14	2 647	7 611	189	544	189	544	189	544
Classe III de 50 à < 100 BT	10	59	126	125	53 245	212 463	902	3 601	423	1 686	426	1 700
Classe IV de 100 à < 150 BT	8	26	71	71	67 245	226 301	2 586	8 704	947	3 187	947	3 187
Classe V de 150 à < 250 BT	1	2	19	17	33 515	83 546	16 758	41 773	1 764	4 397	1 971	4 914
Classe VI de 250 à < 500 BT	6	11	55	50	82 284	226 616	7 480	20 601	1 496	4 120	1 646	4 532
Total	26	112	285	277	238 936	756 537	2 133	6 755	838	2 655	863	2 731

JUIN 2005

Classe I moins de 25 BT	-	-	-	-	-	-	-	-	-	-	-	-
Classe II de 25 à < 50 BT	1	15	17	17	2 228	5 815	149	388	131	342	131	342
Classe III de 50 à < 100 BT	9	76	138	133	47 143	179 987	620	2 368	342	1 304	354	1 353
Classe IV de 100 à < 150 BT	11	38	121	118	87 303	312 763	2 297	8 231	722	2 585	740	2 651
Classe V de 150 à < 250 BT	1	1	3	3	2 348	7 706	2 348	7 706	783	2 569	783	2 569
Classe VI de 250 à < 500 BT	5	8	33	31	46 924	294 342	5 866	36 793	1 422	8 919	1 514	9 495
Total	27	138	312	302	185 946	800 613	1 347	5 802	596	2 566	616	2 651

IV. PECHE MARITIME - PRISES BELGES DEBARQUEES A L'ETRANGER (suite)

4.- IMPORTANCE DE L'ACTIVITE DE LA FLOTTE DE PECHE, PAR CLASSE DE BATEAUX (suite)

CLASSE DE BATEAUX	Nombre de bateaux	Nombre de voyages	Total des jours		Pêche totale		Pêche moyenne					
			de mer	de pêche	kg	EUR	par voyage		par jour de mer		par jour de pêche	
							kg	EUR	kg	EUR	kg	EUR

JUILLET 2005

Classe I													
moins de 25 BT	-	-	-	-	-	-	-	-	-	-	-	-	-
Classe II													
de 25 à < 50 BT	1	20	20	20	5 816	19 507	291	975	291	975	291	975	
Classe III													
de 50 à < 100 BT	6	45	63	63	27 171	119 702	604	2 660	431	1 900	431	1 900	
Classe IV													
de 100 à < 150 BT	11	41	149	145	140 591	515 311	3 429	12 569	944	3 458	970	3 554	
Classe V													
de 150 à < 250 BT	-	-	-	-	-	-	-	-	-	-	-	-	-
Classe VI													
de 250 à < 500 BT	4	14	72	67	99 699	387 756	7 121	27 697	1 385	5 386	1 488	5 787	
Total	22	120	304	295	273 277	1 042 276	2 277	8 686	899	3 429	926	3 533	

AOÛT 2005

Classe I													
moins de 25 BT	-	-	-	-	-	-	-	-	-	-	-	-	-
Classe II													
de 25 à < 50 BT	1	21	21	21	4 897	14 553	233	693	233	693	233	693	
Classe III													
de 50 à < 100 BT	7	70	92	91	38 407	131 200	549	1 874	417	1 426	422	1 442	
Classe IV													
de 100 à < 150 BT	11	26	90	89	88 005	321 331	3 385	12 359	978	3 570	989	3 610	
Classe V													
de 150 à < 250 BT	1	2	12	10	39 580	92 344	19 790	46 172	3 298	7 695	3 958	9 234	
Classe VI													
de 250 à < 500 BT	8	20	96	90	181 095	497 974	9 055	24 899	1 886	5 187	2 012	5 533	
Total	28	139	311	301	351 984	1 057 402	2 532	7 607	1 132	3 400	1 169	3 513	

IV. PECHE MARITIME - PRISES BELGES DEBARQUEES A L'ETRANGER (suite)

4.- IMPORTANCE DE L'ACTIVITE DE LA FLOTTE DE PECHE, PAR CLASSE DE BATEAUX (suite)

CLASSE DE BATEAUX	Nombre de bateaux	Nombre de voyages	Total des jours		Pêche totale		Pêche moyenne					
			de mer	de pêche	kg	EUR	par voyage		par jour de mer		par jour de pêche	
							kg	EUR	kg	EUR	kg	EUR

SEPTEMBRE 2005

Classe I moins de 25 BT	-	-	-	-	-	-	-	-	-	-	-	-
Classe II de 25 à < 50 BT	1	22	22	22	6 567	13 895	299	632	299	632	299	632
Classe III de 50 à < 100 BT	9	69	121	121	74 722	241 788	1 083	3 504	618	1 998	618	1 998
Classe IV de 100 à < 150 BT	9	26	85	80	80 482	272 887	3 095	10 496	947	3 210	1 006	3 411
Classe V de 150 à < 250 BT	1	1	2	2	4 257	8 467	4 257	8 467	2 129	4 234	2 129	4 234
Classe VI de 250 à < 500 BT	8	18	72	71	145 130	412 082	8 063	22 893	2 016	5 723	2 044	5 804
Total	28	136	302	296	311 158	949 119	2 288	6 979	1 030	3 143	1 051	3 206

OCTOBRE 2005

Classe I moins de 25 BT	-	-	-	-	-	-	-	-	-	-	-	-
Classe II de 25 à < 50 BT	1	18	19	19	6 833	13 555	380	753	360	713	360	713
Classe III de 50 à < 100 BT	8	61	93	93	68 387	148 382	1 121	2 432	735	1 596	735	1 596
Classe IV de 100 à < 150 BT	6	16	61	61	50 515	165 953	3 157	10 372	828	2 721	828	2 721
Classe V de 150 à < 250 BT	-	-	-	-	-	-	-	-	-	-	-	-
Classe VI de 250 à < 500 BT	8	22	86	84	162 361	499 579	7 380	22 708	1 888	5 809	1 933	5 947
Total	23	117	259	257	288 096	827 469	2 462	7 072	1 112	3 195	1 121	3 220

IV. PECHE MARITIME - PRISES BELGES DEBARQUEES A L'ETRANGER (suite)

4.- IMPORTANCE DE L'ACTIVITE DE LA FLOTTE DE PECHE, PAR CLASSE DE BATEAUX (suite)

CLASSE DE BATEAUX	Nombre de bateaux	Nombre de voyages	Total des jours		Pêche totale		Pêche moyenne					
			de mer	de pêche	kg	EUR	par voyage		par jour de mer		par jour de pêche	
							kg	EUR	kg	EUR	kg	EUR

NOVEMBRE 2005

Classe I moins de 25 BT	-	-	-	-	-	-	-	-	-	-	-	-
Classe II de 25 à < 50 BT	1	12	13	13	3 848	7 969	321	664	296	613	296	613
Classe III de 50 à < 100 BT	10	64	109	108	72 859	180 228	1 138	2 816	668	1 653	675	1 669
Classe IV de 100 à < 150 BT	9	19	67	66	68 146	252 233	3 587	13 275	1 017	3 765	1 033	3 822
Classe V de 150 à < 250 BT	-	-	-	-	-	-	-	-	-	-	-	-
Classe VI de 250 à < 500 BT	6	15	44	43	84 598	308 737	5 640	20 582	1 923	7 017	1 967	7 180
Total	26	110	233	230	229 451	749 167	2 086	6 811	985	3 215	998	3 257

DECEMBRE 2005

Classe I moins de 25 BT	-	-	-	-	-	-	-	-	-	-	-	-
Classe II de 25 à < 50 BT	-	-	-	-	-	-	-	-	-	-	-	-
Classe III de 50 à < 100 BT	12	34	79	75	46 278	172 205	1 361	5 065	586	2 180	617	2 296
Classe IV de 100 à < 150 BT	5	7	29	26	20 499	97 304	2 928	13 901	707	3 355	788	3 742
Classe V de 150 à < 250 BT	-	-	-	-	-	-	-	-	-	-	-	-
Classe VI de 250 à < 500 BT	5	13	40	40	63 627	258 117	4 894	19 855	1 591	6 453	1 591	6 453
Total	22	54	148	141	130 404	527 626	2 415	9 771	881	3 565	925	3 742

Produits animaux

Pêche maritime

Années 2005

V. PECHE MARITIME - PRISES BELGES DEBARQUEES EN BELGIQUE

Tableau 1.- REPARTITION DES ARRIVAGES DES DIVERSES ESPECES DE POISSONS, EN QUANTITE ET VALEUR, D'APRES
LES PORTS DE PECHE - ANNEE 2005
(Quantité commercialisable)

ESPECES DE POISSONS	Ostende		Zeebrugge		Nieuport		Total	
	1 000 kg	100 EUR	1 000 kg	100 EUR	1 000 kg	100 EUR	1 000 kg	100 EUR
Poissons de fond:								
Aiglefin	109	1 746	194	2 990	-	-	303	4 736
Cabillaud	497	13 074	1 084	27 808	8	198	1 589	41 080
Colin	5	51	18	184	-	-	23	235
Merlan	137	1 496	153	1 639	8	55	298	3 190
Lieu	36	872	64	1 499	-	-	100	2 371
Lingue	25	480	52	962	-	-	77	1 442
Merlu	21	415	47	967	-	-	68	1 382
Tacaud	104	563	135	864	-	1	239	1 428
Plie	1 694	32 518	2 408	47 418	21	374	4 123	80 310
Flet	78	383	81	534	17	85	176	1 002
Limande	141	1 092	173	1 478	7	87	321	2 657
Sole	1 708	169 676	2 109	216 651	37	3 367	3 854	389 694
Turbot	139	15 974	156	18 506	1	127	296	34 607
Barbue	153	11 586	191	14 833	1	66	345	26 485
Sole limande	325	12 879	715	28 799	-	21	1 040	41 699
Cardine	57	1 231	91	2 179	-	-	148	3 410
Flétan	1	74	2	185	-	-	3	259
Raie	925	15 725	876	15 145	8	139	1 809	31 009
Perlon	185	1 411	217	1 947	-	4	402	3 362
Grondin	4	17	7	23	-	-	11	40
Grondin rouge	96	547	134	930	-	-	230	1 477
Loup de mer	23	627	78	2 169	-	-	101	2 796
Baudroie	150	14 637	270	27 566	-	-	420	42 203
Congre	26	326	36	449	-	-	62	775
Sébaste	-	2	1	10	-	-	1	12
Rouget-Bar	1	22	40	1 010	-	1	41	1 033
Bar	36	2 704	17	1 250	13	1 603	66	5 557
Aiguillat	5	105	13	119	-	-	18	224
Roussette	210	1 216	195	928	4	27	409	2 171
Emissole	4	14	5	18	1	4	10	36
Autres espèces	184	7 144	142	5 273	2	77	328	12 494
Total	7 079	308 607	9 704	424 333	128	6 236	16 911	739 176
Poissons pélagiques:								
Maquereau bâtard	1	4	-	-	-	-	1	4
Hareng	1	4	-	2	3	15	4	21
Maquereau	1	7	-	2	-	8	1	17
Esprot	-	-	-	4	-	-	-	4
Autres espèces	-	-	-	7	-	-	-	7
Total	3	15	-	15	3	23	6	53
Crustacés et mollusques:								
Crevette	143	4 302	201	6 146	92	2 713	436	13 161
Langoustine	20	1 008	28	1 581	-	-	48	2 589
Queue de langoustine	4	246	5	337	-	-	9	583
Tourteau	47	628	71	896	-	-	118	1 524
Homard	1	65	-	39	-	-	1	104
Autres crustacés	2	11	-	-	-	-	2	11
Coquillage	182	3 730	270	5 933	-	-	452	9 663
Seiche	277	4 755	396	6 762	1	14	674	11 531
Escargot de mer	66	558	62	477	-	2	128	1 037
Autres espèces	-	-	-	-	-	-	-	-
Total	742	15 303	1 033	22 171	93	2 729	1 868	40 203
Total général	7 824	323 925	10 737	446 519	224	8 988	18 785	779 432

V. PECHE MARITIME - PRISES BELGES DEBARQUEES EN BELGIQUE

Tableau 2.- REPARTITION DES ARRIVAGES DES DIVERSES ESPECES DE POISSONS, EN QUANTITE ET VALEUR,
D'APRES LES DIFFERENTS CHAMPS DE PECHE - ANNEE 2005
(Quantité commercialisable)

ESPECES DE POISSONS	Mer côtière		Mer du Nord Méditerranéenne		Mer du Nord Centrale-Ouest		Mer du Nord Centrale-Est (Witte-Bank)	
	Kg	EUR	kg	EUR	kg	EUR	kg	EUR
Poissons de fond:								
Aiglefin	159	236	3 016	4 086	14 239	22 635	88 880	145 800
Cabillaud	26 926	74 047	185 909	509 382	51 869	135 295	726 418	1 864 445
Colin	-	-	45	55	32	25	8 117	9 031
Merlan	18 143	15 888	29 170	34 616	16 776	18 398	1 851	2 694
Lieu	248	726	842	2 677	4	12	14 660	40 056
Lingue	73	159	959	2 169	2 084	5 080	13 965	31 609
Merlu	7	24	493	923	516	1 124	38 957	89 733
Tacaud	4 479	2 546	14 161	9 680	1 131	1 012	30	16
Plie	155 373	292 090	528 562	971 038	374 816	778 638	1 024 385	2 249 167
Flet	105 282	63 293	13 565	8 487	6	3	2 268	1 045
Limande	37 559	31 786	48 379	39 423	27 159	26 590	48 157	48 945
Sole	201 585	1 861 061	693 112	6 686 645	70 938	727 167	61 602	688 594
Turbot	7 066	75 879	38 109	478 647	16 356	167 821	35 387	400 719
Barbue	6 773	54 237	51 543	418 418	20 352	145 517	12 487	97 592
Sole limande	7 123	38 984	60 287	315 507	90 201	349 343	253 726	957 952
Cardine	9	18	214	543	-	-	-	-
Flétan	5	47	146	1 541	658	7 066	985	10 604
Raie	30 676	55 302	210 097	390 991	25 151	42 800	4 428	8 745
Perlon	5 904	4 160	34 821	32 761	5 329	4 850	8 345	7 271
Grondin	38	14	1 411	619	1 829	606	986	383
Grondin rouge	675	346	9 555	6 915	803	527	2	1
Loup de mer	-	-	198	440	160	493	50 185	147 959
Baudroie	312	3 578	2 550	30 914	4 221	48 653	35 972	414 682
Congre	167	172	968	1 468	29	65	16	31
Sébaste	-	-	-	-	-	-	168	138
Rouget-Bar	248	763	3 253	8 133	1 003	2 294	376	1 264
Bar	22 470	238 795	8 936	85 913	292	2 591	236	1 982
Aiguillat	325	249	497	945	74	118	498	903
Roussette	14 959	9 699	48 771	29 289	2 537	1 586	459	213
Emissole	1 518	622	2 909	1 062	510	165	297	106
Autres espèces	15 772	50 630	13 682	60 088	1 447	3 221	2 718	5 188
Total	663 874	2 875 351	2 006 160	10 133 375	730 522	2 493 695	2 436 561	7 226 868
Poissons pélagiques:								
Maquereau bâtard	1 382	406	247	40	-	-	-	-
Hareng	3 616	1 871	543	180	-	-	-	-
Maquereau	1 182	1 517	-	-	-	-	-	-
Esprot	229	263	38	103	-	-	-	-
Autres espèces	61	624	9	89	-	-	-	-
Total	6 470	4 681	837	412	-	-	-	-
Crustacés et mollusques:								
Crevette	326 689	949 930	56 614	147 603	-	-	52 765	218 488
Langoustine	-	-	874	4 444	23 237	125 560	18 484	95 798
Queue de langoustine	-	-	113	931	5 306	34 828	2 264	16 901
Tourteau	1 030	1 372	13 242	18 190	20 464	17 070	19 359	18 980
Homard	77	512	414	3 236	127	474	1	5
Autres crustacés	10	4	103	33	-	-	-	-
Coquillage	2 318	5 071	15 857	36 795	95	215	38	52
Seiche	11 725	20 368	65 532	111 678	6 433	18 785	2 299	9 882
Escargot de mer	6 277	5 529	49 428	41 133	4 515	3 689	3 691	2 285
Autres espèces	-	-	-	-	-	-	-	-
Total	348 126	982 786	202 177	364 043	60 177	200 621	98 901	362 391
Total général	1 018 470	3 862 818	2 209 174	10 497 830	790 699	2 694 316	2 535 462	7 589 259

V. PECHE MARITIME - PRISES BELGES DEBARQUEES EN BELGIQUE (suite)

Tableau 2.- REPARTITION DES ARRIVAGES DES DIVERSES ESPECES DE POISSONS, EN QUANTITE ET VALEUR, D'APRES
LES DIFFERENTS CHAMPS DE PECHE - ANNEE 2005 - (suite)
(Quantité commercialisable)

ESPECES DE POISSONS	Mer du Nord Septentrionale		Fladen		Manche	
	kg	EUR	kg	EUR	kg	EUR
Poissons de fond:						
Aiglefin	38 295	62 545	-	-	4 508	6 804
Cabillaud	260 129	611 607	-	-	81 602	217 641
Colin	13 331	12 588	-	-	12	13
Merlan	352	452	-	-	54 911	57 494
Lieu	4 732	11 942	-	-	26 120	63 670
Lingue	4 115	9 025	-	-	9 163	18 961
Merlu	8 162	16 424	-	-	672	1 553
Tacaud	-	-	-	-	161 844	90 764
Plie	227 476	510 652	-	-	1 053 057	1 786 296
Flet	-	-	-	-	34 544	18 670
Limande	16 474	17 995	-	-	84 637	62 295
Sole	677	8 340	-	-	986 158	10 014 085
Turbot	3 442	44 650	-	-	58 052	745 080
Barbue	1 143	9 630	-	-	118 563	938 454
Sole limande	98 233	339 302	-	-	113 882	641 090
Cardine	-	-	-	-	4 061	10 145
Flétan	573	6 284	-	-	9	81
Raie	-	-	-	-	135 304	244 452
Perlon	156	129	-	-	231 791	169 440
Grondin	171	60	-	-	290	106
Grondin rouge	-	-	-	-	162 683	93 739
Loup de mer	49 505	130 643	-	-	-	-
Baudroie	20 645	216 581	-	-	58 197	612 774
Congre	-	-	-	-	24 632	30 192
Sébaste	1 088	1 030	-	-	-	-
Rouget-Bar	5	5	-	-	22 316	57 584
Bar	-	-	-	-	13 964	95 883
Aiguillat	106	166	-	-	911	894
Roussette	21	12	-	-	140 468	72 134
Emissole	-	-	-	-	2 605	846
Autres espèces	1 131	2 519	-	-	86 973	452 014
Total	749 962	2 012 581	-	-	3 671 929	16 503 154
Poissons pélagiques:						
Maquereau bâtard	-	-	-	-	54	12
Hareng	-	-	-	-	35	37
Maquereau	-	-	-	-	7	15
Esprot	-	-	-	-	-	-
Autres espèces	-	-	-	-	4	32
Total	-	-	-	-	100	96
Crustacés et mollusques:						
Crevette	-	-	-	-	-	-
Langoustine	-	-	-	-	-	-
Queue de langoustine	-	-	-	-	-	-
Tourteau	555	887	-	-	21 683	32 018
Homard	-	-	-	-	574	4 096
Autres crustacés	-	-	-	-	573	293
Coquillage	-	-	-	-	295 213	663 953
Seiche	178	826	-	-	475 483	803 345
Escargot de mer	-	-	-	-	34 865	31 801
Autres espèces	-	-	-	-	-	-
Total	733	1 713	-	-	828 391	1 535 506
Total général	750 695	2 014 294	-	-	4 500 420	18 038 756

V. PECHE MARITIME - PRISES BELGES DEBARQUEES EN BELGIQUE (suite)

Tableau 2.- REPARTITION DES ARRIVAGES DES DIVERSES ESPECES DE POISSONS, EN QUANTITE ET VALEUR, D'APRES
LES DIFFERENTS CHAMPS DE PECHE - ANNEE 2005 - (suite)
(Quantité commercialisable)

ESPECES DE POISSONS	Canal de Bristol		Irlande méridionale et ouest (Mine-Head)		Ecosse occidentale	
	kg	EUR	kg	EUR	kg	EUR
Poissons de fond:						
Aiglefin	86 089	126 051	46 736	73 449	161	253
Cabillaud	119 110	317 534	63 891	180 395	88	286
Colin	245	315	1 019	1 216	-	-
Merlan	115 270	115 405	48 217	60 359	-	-
Lieu	29 678	62 423	14 879	34 678	82	252
Lingue	31 802	48 966	10 872	20 154	-	-
Merlu	4 001	7 666	5 290	7 766	47	103
Tacaud	38 860	26 147	9 210	6 590	-	-
Plie	126 904	246 685	211 437	421 992	1 547	3 201
Flet	4 516	1 637	897	272	-	-
Limande	26 201	15 558	12 877	9 249	22	11
Sole	661 443	6 685 367	388 472	4 187 809	1 245	11 214
Turbot	27 586	323 474	60 749	670 747	717	7 992
Barbue	41 061	293 177	47 499	351 983	102	710
Sole limande	302 313	1 090 123	88 484	339 919	127	470
Cardine	55 386	115 133	74 053	190 503	52	121
Flétan	13	137	1	5	-	-
Raie	340 236	578 622	510 474	843 196	887	1 602
Perlon	33 957	42 989	20 445	18 367	-	-
Grondin	2 738	1 043	2 147	683	-	-
Grondin rouge	35 485	30 345	9 891	6 651	-	-
Loup de mer	-	-	-	-	-	-
Baudroie	110 636	1 013 992	93 658	943 802	204	2 234
Congre	11 601	14 582	14 179	17 102	-	-
Sébaste	-	-	-	-	-	-
Rouget-Bar	7 143	22 174	3 288	6 950	-	-
Bar	9 668	56 836	9 427	64 968	-	-
Aiguillat	2 888	2 467	7 481	9 373	-	-
Roussette	62 296	33 947	66 958	34 153	-	-
Emissole	496	184	504	201	-	-
Autres espèces	86 816	292 563	74 410	288 682	88	261
Total	2 374 438	11 565 542	1 897 445	8 791 214	5 369	28 710
Poissons pélagiques:						
Maquereau bâtard	-	-	-	-	-	-
Hareng	-	-	-	-	-	-
Maquereau	127	123	13	3	-	-
Esprot	-	-	-	-	-	-
Autres espèces	-	-	-	-	-	-
Total	127	123	13	3	-	-
Crustacés et mollusques:						
Crevette	-	-	-	-	-	-
Langoustine	3	37	4 897	30 430	-	-
Queue de langoustine	-	-	599	4 838	-	-
Tourteau	11 616	23 078	18 921	22 388	60	251
Homard	251	1 631	46	376	-	-
Autres crustacés	533	308	707	342	-	-
Coquillage	96 432	176 749	21 970	42 188	55	109
Seiche	67 546	105 893	34 872	66 202	-	-
Escargot de mer	4 825	3 899	8 219	5 437	-	-
Autres espèces	-	-	-	-	-	-
Total	181 206	311 595	90 231	172 201	115	360
Total général	2 555 771	11 877 260	1 987 689	8 963 418	5 484	29 070

V. PECHE MARITIME - PRISES BELGES DEBARQUEES EN BELGIQUE (suite)

Tableau 2.- REPARTITION DES ARRIVAGES DES DIVERSES ESPECES DE POISSONS, EN QUANTITE ET VALEUR, D'APRES
LES DIFFERENTS CHAMPS DE PECHE - ANNEE 2005 - (suite)
(Quantité commercialisable)

ESPECES DE POISSONS	Islande		Mer d'Irlande		Autres	
	kg	EUR	kg	EUR	kg	EUR
Poissons de fond:						
Aiglefin	-	-	20 274	31 432	133	272
Cabillaud	-	-	73 013	196 623	268	734
Colin	-	-	246	264	-	-
Merlan	-	-	11 524	10 623	2 005	3 063
Lieu	-	-	8 038	20 359	150	359
Lingue	-	-	3 934	7 871	80	171
Merlu	-	-	3 237	6 028	6 395	6 928
Tacaud	-	-	4 760	2 951	4 502	3 138
Plie	-	-	416 001	763 840	3 104	7 400
Flet	-	-	14 566	6 871	-	-
Limande	-	-	20 064	13 750	153	82
Sole	-	-	481 984	4 972 202	307 159	3 126 964
Turbot	-	-	44 531	481 253	5 169	64 451
Barbue	-	-	40 464	290 976	4 401	47 803
Sole limande	-	-	25 588	96 375	280	824
Cardine	-	-	10 152	21 322	3 717	3 272
Flétan	-	-	12	150	-	-
Raie	-	-	541 262	918 900	11 005	16 228
Perlon	-	-	55 732	47 669	6 383	8 645
Grondin	-	-	362	147	870	319
Grondin rouge	-	-	10 246	8 320	1 329	821
Loup de mer	-	-	-	-	-	-
Baudroie	-	-	35 275	413 634	58 117	519 475
Congre	-	-	9 247	12 131	1 259	1 702
Sébaste	-	-	-	-	3	2
Rouget-Bar	-	-	281	647	3 282	3 468
Bar	-	-	1 176	8 306	54	545
Aiguillat	-	-	5 768	7 296	-	-
Roussette	-	-	64 261	31 498	8 863	4 490
Emissole	-	-	855	369	63	27
Autres espèces	-	-	29 789	74 891	14 162	19 286
Total	-	-	1 932 642	8 446 698	442 906	3 840 469
Poissons pélagiques:						
Maquereau bâtard	-	-	-	-	-	-
Hareng	-	-	-	-	-	-
Maquereau	-	-	-	-	-	-
Esprot	-	-	-	-	-	-
Autres espèces	-	-	-	-	-	-
Total	-	-	-	-	-	-
Crustacés et mollusques:						
Crevette	-	-	-	-	-	-
Langoustine	-	-	359	2 208	120	427
Queue de langoustine	-	-	-	-	107	880
Tourteau	-	-	7 107	10 348	3 926	7 818
Homard	-	-	12	74	-	-
Autres crustacés	-	-	309	114	2	2
Coquillage	-	-	18 736	40 253	571	931
Seiche	-	-	4 726	12 727	4 872	3 369
Escargot de mer	-	-	15 782	9 898	38	24
Autres espèces	-	-	-	-	-	-
Total	-	-	47 031	75 622	9 636	13 451
Total général	-	-	1 979 673	8 522 320	452 542	3 853 920

V. PECHE MARITIME - PRISES BELGES DEBARQUEES A L'ETRANGER

Tableau 3.- REPARTITION DES ARRIVAGES DES DIVERSES ESPECES DE POISSONS, EN QUANTITE ET VALEUR, D'APRES LES DIFFERENTS CHAMPS DE PECHE - ANNEE 2005

(Quantité commercialisable)

ESPECES DE POISSONS	Mer côtière		Mer du Nord Méditerranéenne		Mer du Nord Centrale-Ouest		Mer du Nord Centrale-Est (Witte-Bank)	
	kg	EUR	kg	EUR	kg	EUR	kg	EUR
Poissons de fond:								
Aiglefin	-	-	-	-	112	88	7 261	10 433
Cabillaud	18 200	48 550	11 618	27 542	1 582	4 361	82 364	209 038
Colin	-	-	-	-	-	-	416	405
Merlan	8 141	8 803	1 807	2 072	224	290	1 092	1 546
Lieu	80	250	53	159	-	-	700	1 749
Lingue	-	-	13	9	34	49	1 075	1 398
Merlu	-	-	3	9	-	-	8 120	17 267
Tacaud	414	254	1 034	449	-	-	1	1
Plie	26 586	61 612	30 811	58 502	11 284	26 131	444 591	965 189
Flet	71 379	50 449	7 873	5 712	2	1	12 433	9 258
Limande	19 779	17 752	7 980	6 624	5 207	4 485	124 211	111 827
Sole	55 015	494 510	39 875	387 516	691	7 829	60 243	633 150
Turbot	3 005	29 549	2 688	28 821	1 254	11 030	34 937	315 297
Barbue	3 034	26 878	2 073	20 025	230	2 069	8 617	74 560
Sole limande	159	736	1 599	11 301	1 207	4 469	26 177	92 806
Cardine	-	-	-	-	-	-	118	174
Flétan	-	-	5	38	56	424	326	2 923
Raie	3 410	3 093	5 221	5 325	377	449	1 490	1 582
Perlon	749	572	302	446	-	-	602	262
Grondin	-	-	282	124	168	51	7 208	2 072
Grondin rouge	734	820	1 606	1 935	202	82	17 713	10 192
Loup de mer	-	-	-	-	2	13	2 844	10 978
Baudroie	7	39	15	115	62	417	2 916	19 343
Congre	12	114	1	2	-	-	-	-
Sébaste	-	-	-	-	-	-	8	7
Rouget-Bar	245	739	328	1 065	829	1 476	3 061	8 897
Bar	485	5 194	940	8 022	-	-	-	-
Aiguillat	10	2	23	69	24	22	173	320
Roussette	1 213	111	532	49	-	-	-	-
Emissole	477	171	64	24	-	-	-	-
Autres espèces	983	4 761	411	1 004	35	70	433	354
Total	214 117	754 959	117 157	566 959	23 582	63 806	849 130	2 501 028
Poissons pélagiques:								
Maquereau bâtard	3 639	1 103	160	74	-	-	124	16
Hareng	-	-	-	-	-	-	-	-
Maquereau	84	131	10	22	-	-	32	32
Esprot	50	86	-	-	-	-	-	-
Autres espèces	105	889	17	24	-	-	7	6
Total	3 878	2 209	187	120	-	-	163	54
Crustacés et mollusques:								
Crevette	257 952	739 670	50 207	131 765	-	-	31 625	90 012
Langoustine	4	46	2 137	10 493	16 711	78 038	93 685	389 420
Queue de langoustine	-	-	-	-	-	-	-	-
Tourteau	825	980	1 613	1 490	2 882	761	12 425	9 264
Homard	92	670	85	404	30	149	14	62
Autres crustacés	-	-	-	-	-	-	-	-
Coquillage	144	484	139	328	5	8	56	101
Seiche	1 728	4 451	998	2 063	62	140	1 356	4 718
Escargot de mer	358	285	1 166	889	5 892	5 613	3 731	3 401
Autres espèces	-	-	-	-	-	-	-	-
Total	261 103	746 586	56 345	147 432	25 582	84 709	142 892	496 978
Total général	479 098	1 503 754	173 689	714 511	49 164	148 515	992 185	2 998 060

V. PECHE MARITIME - PRISES BELGES DEBARQUEES A L'ETRANGER (suite)

Tableau 3.- REPARTITION DES ARRIVAGES DES DIVERSES ESPECES DE POISSONS, EN QUANTITE ET VALEUR, D'APRES LES DIFFERENTS CHAMPS DE PECHE - ANNEE 2005 - (suite)

(Quantité commercialisable)

ESPECES DE POISSONS	Mer du Nord Septentrionale		Manche		Canal de Bristol	
	kg	EUR	kg	EUR	kg	EUR
Poissons de fond:						
Aiglefin	8 233	10 754	30	24	1 358	1 318
Cabillaud	44 716	114 728	4 324	11 333	1 016	2 270
Colin	1 625	1 517	5	10	9	27
Merlan	82	79	2 943	3 449	1 816	1 432
Lieu	755	1 806	4 008	9 414	160	220
Lingue	931	1 380	105	141	162	146
Merlu	895	2 205	3	10	27	39
Tacaud	-	-	14 590	6 999	609	221
Plie	43 794	92 686	107 356	200 279	1 546	2 905
Flet	-	-	6 214	4 046	53	9
Limande	2 471	2 520	14 559	11 209	633	163
Sole	308	3 294	110 382	1 110 980	8 154	92 316
Turbot	1 063	12 923	7 332	94 654	456	5 664
Barbue	391	2 844	11 993	101 928	465	3 287
Sole limande	16 257	59 568	6 709	35 852	2 690	8 221
Cardine	66	77	-	-	1 420	1 656
Flétan	23	194	-	-	-	-
Raie	-	-	7 018	10 989	343	250
Perlon	-	-	26 676	21 058	44	44
Grondin	-	-	12 652	7 158	826	116
Grondin rouge	112	62	12 336	7 244	8	3
Loup de mer	7 255	22 205	-	-	-	-
Baudroie	4 655	25 944	639	4 694	2 462	15 904
Congre	-	-	609	592	192	228
Sébaste	87	39	-	-	-	-
Rouget-Bar	-	-	953	2 840	15	25
Bar	-	-	1 066	8 492	3	17
Aiguillat	74	102	233	52	-	-
Roussette	-	-	7 238	1 609	2 081	78
Emissole	-	-	1 293	452	629	75
Autres espèces	23	31	11 799	36 917	1 397	4 474
Total	133 816	354 958	373 065	1 692 425	28 574	141 108
Poissons pélagiques:						
Maquereau bâtard	-	-	14	3	-	-
Hareng	-	-	-	-	-	-
Maquereau	-	-	-	-	-	-
Esprot	-	-	-	-	-	-
Autres espèces	4	3	227	382	2	4
Total	4	3	241	385	2	4
Crustacés et mollusques:						
Crevette	-	-	4 373	9 271	-	-
Langoustine	-	-	31	203	293	106
Queue de langoustine	-	-	-	-	-	-
Tourteau	509	294	3 772	3 304	195	152
Homard	-	-	117	802	1	10
Autres crustacés	-	-	-	-	-	-
Coquillage	-	-	39 702	89 189	157	480
Seiche	82	146	13 631	21 407	535	433
Escargot de mer	-	-	2 530	2 244	-	-
Autres espèces	-	-	-	-	-	-
Total	591	440	64 156	126 420	1 181	1 181
Total général	134 411	355 401	437 462	1 819 230	29 757	142 293

V. PECHE MARITIME - PRISES BELGES DEBARQUEES A L'ETRANGER (suite)

Tableau 3.- REPARTITION DES ARRIVAGES DES DIVERSES ESPECES DE POISSONS, EN QUANTITE ET VALEUR, D'APRES LES DIFFERENTS CHAMPS DE PECHE - ANNEE 2005 - (suite)
(Quantité commercialisable)

ESPECES DE POISSONS	Irlande méridionale et ouest (Mine-Head)		Mer d'Irlande		Autres	
	kg	EUR	kg	EUR	kg	EUR
Poissons de fond:						
Aiglefin	113	89	80	64	-	-
Cabillaud	73	141	40	85	-	-
Colin	-	-	-	-	-	-
Merlan	1 647	843	10	9	282	475
Lieu	10	6	-	-	2	4
Lingue	6	2	-	-	2	-
Merlu	-	-	-	-	122	95
Tacaud	49	18	-	-	57	38
Plie	1 465	2 445	3 704	5 782	767	1 795
Flet	-	-	-	-	-	-
Limande	92	26	30	18	-	-
Sole	3 401	33 680	1 268	10 442	38 289	371 922
Turbot	468	6 629	328	3 384	459	5 149
Barbue	435	2 614	150	1 017	485	4 927
Sole limande	4 587	14 109	239	1 045	1	2
Cardine	5	3	-	-	-	-
Flétan	-	-	-	-	-	-
Raie	2 241	2 620	1 120	1 322	70	82
Perlon	-	-	50	53	510	372
Grondin	-	-	-	-	452	146
Grondin rouge	-	-	-	-	358	212
Loup de mer	-	-	-	-	-	-
Baudroie	1 571	4 562	132	1 005	1 778	13 005
Congre	-	-	-	-	171	221
Sébaste	-	-	-	-	-	-
Rouget-Bar	-	-	-	-	360	761
Bar	-	-	-	-	20	193
Aiguillat	-	-	-	-	9	7
Roussette	-	-	125	80	-	-
Emissole	-	-	-	-	-	-
Autres espèces	65	223	250	930	2 547	5 349
Total	16 228	68 010	7 526	25 236	46 741	404 755
Poissons pélagiques:						
Maquereau bâtard	-	-	-	-	-	-
Hareng	-	-	-	-	-	-
Maquereau	-	-	-	-	-	-
Esprot	-	-	-	-	-	-
Autres espèces	-	-	-	-	-	-
Total	-	-	-	-	-	-
Crustacés et mollusques:						
Crevette	-	-	-	-	-	-
Langoustine	944	944	-	-	8	7
Queue de langoustine	-	-	-	-	35	101
Tourteau	-	-	-	-	43	75
Homard	-	-	-	-	-	-
Autres crustacés	-	-	-	-	-	-
Coquillage	-	-	114	220	7	12
Seiche	3	8	4	5	1 376	1 175
Escargot de mer	-	-	-	-	-	-
Autres espèces	-	-	-	-	-	-
Total	947	952	118	225	1 469	1 370
Total général	17 175	68 962	7 644	25 461	48 210	406 125

V. PECHE MARITIME

Tableau 4.- REPARTITION DES ARRIVAGES DES DIVERSES ESPECES DE POISSONS, EN QUANTITE ET VALEUR, D'APRES
LE LIEU DE DEBARQUEMENT - ANNEE 2005
(Quantité commercialisable)

ESPECES DE POISSONS	En Belgique		En d'autres pays		Total	
	kg	100 EUR	kg	100 EUR	kg	100 EUR
Poissons de fond:						
Aiglefin	302 490	4 736	17 187	228	319 677	4 963
Cabillaud	1 589 223	41 080	163 933	4 180	1 753 156	45 260
Colin	23 047	235	2 055	20	25 102	255
Merlan	298 219	3 190	18 044	190	316 263	3 380
Lieu	99 433	2 372	5 768	136	105 201	2 508
Lingue	77 047	1 442	2 328	31	79 375	1 473
Merlu	67 777	1 383	9 170	196	76 947	1 579
Tacaud	238 977	1 428	16 754	80	255 731	1 508
Plie	4 122 662	80 310	671 904	14 173	4 794 566	94 483
Flet	175 644	1 003	97 954	695	273 598	1 698
Limande	321 682	2 657	174 962	1 546	496 644	4 203
Sole	3 854 375	389 694	317 626	31 456	4 172 001	421 151
Turbot	297 164	34 607	51 990	5 131	349 154	39 738
Barbue	344 388	26 485	27 873	2 401	372 261	28 886
Sole limande	1 040 244	41 699	59 625	2 281	1 099 869	43 980
Cardine	147 644	3 411	1 609	19	149 253	3 430
Flétan	2 402	259	410	36	2 812	295
Raie	1 809 520	31 008	21 290	257	1 830 810	31 266
Perlon	402 863	3 363	28 933	228	431 796	3 591
Grondin	10 842	40	21 588	97	32 430	136
Grondin rouge	230 669	1 477	33 069	206	263 738	1 682
Loup de mer	100 048	2 795	10 101	332	110 149	3 127
Baudroie	419 787	42 203	14 237	850	434 024	43 053
Congre	62 098	774	985	12	63 083	786
Sébaste	1 259	12	95	-	1 354	12
Rouget-Bar	41 195	1 033	5 791	158	46 986	1 191
Bar	66 223	5 558	2 514	219	68 737	5 777
Aiguillat	18 548	224	546	6	19 094	230
Roussette	409 593	2 170	11 189	19	420 782	2 189
Emissole	9 757	36	2 463	7	12 220	43
Autres espèces	326 988	12 493	17 943	541	344 931	13 035
Total	16 911 808	739 177	1 809 936	65 731	18 721 744	804 908
Poissons pélagiques:						
Maquereau bâtard	1 683	5	3 937	12	5 620	17
Hareng	4 194	21	-	-	4 194	21
Maquereau	1 329	17	126	2	1 455	18
Esprot	267	4	50	1	317	5
Autres espèces	74	7	362	13	436	21
Total	7 547	54	4 475	28	12 022	82
Crustacés et mollusques:						
Crevette	436 068	13 160	344 157	9 707	780 225	22 867
Langoustine	47 974	2 589	113 813	4 793	161 787	7 382
Queue de langoustine	8 389	584	35	1	8 424	585
Tourteau	117 963	1 524	22 264	163	140 227	1 687
Homard	1 502	104	339	21	1 841	125
Autres crustacés	2 237	11	-	-	2 237	11
Coquillage	451 285	9 663	40 324	909	491 609	10 572
Seiche	673 666	11 530	19 775	346	693 441	11 877
Escargot de mer	127 640	1 037	13 677	124	141 317	1 161
Autres espèces	-	-	-	-	-	-
Total	1 866 724	40 202	554 384	16 064	2 421 108	56 267
Total général	18 786 079	779 433	2 368 795	81 823	21 154 874	861 257

V. PECHE MARITIME (suite)

Tableau 5.- IMPORTANCE DE L'ACTIVITE DE LA FLOTTE DE PECHE (1)

ANNEES	Nombre de bateaux	Nombre de voyages	Nombre total de jours		Pêche moyenne				Pêche totale	
			de mer	de pêche	par jour de mer		par jour de pêche		1 000 kg	100 EUR
					kg	EUR	kg	EUR		
1990	206	9 560	37 369	32 369	823	1 974	951	2 279	30 768	737 983
1991	202	8 974	34 728	29 681	811	2 123	949	2 486	28 167	737 875
1992	197	8 740	33 933	29 171	727	1 738	846	2 021	24 676	589 771
1993	179	8 027	30 219	26 224	758	1 875	873	2 160	22 897	566 642
1994	151	8 177	28 108	24 895	760	1 971	858	2 226	21 372	554 171
1995	146	7 426	25 551	22 796	803	2 059	900	2 307	20 515	526 055
1996	138	6 647	25 005	22 110	808	2 472	914	2 795	20 200	618 155
1997	136	6 333	24 788	21 646	779	2 741	892	3 139	19 317	679 564
1998	121	5 697	21 995	19 436	825	2 818	934	3 187	18 144	619 610
1999	127	5 417	21 524	19 142	846	2 860	951	3 221	18 205	616 607
2000	121	5 124	20 880	18 625	842	2 995	944	3 358	17 580	625 352
2001	123	5 040	20 647	18 677	875	3 306	967	3 654	18 060	682 536
2002	125	4 540	20 655	18 699	942	3 456	1 040	3 818	19 455	713 908
2003	119	4 504	22 135	21 200	908	3 533	948	3 689	20 107	782 122
2004	116	4 344	22 529	21 673	924	3 443	961	3 579	20 827	775 672
2005	113	4 008	20 956	20 142	915	3 727	952	3 877	19 172	780 962

Tableau 6.- REPARTITION DES BATEAUX D'APRES LE PORT D'ATTACHE ET LE TONNAGE BRUT (2)

(Situation au 31 décembre 2005)

PORTS D'ATTACHE	Nombre d'entreprises	Nombre de bateaux	Tonnage total (brut)	Nombre de bateaux dont le tonnage est de:				
				moins de 35 TB	36 à < de 70 TB	71 à < de 180 TB	181 à < de 400 TB	plus de 401 TB
Blankenberge	4	4	922	-	1	1	2	-
Nieuport	11	11	707	3	5	3	-	-
Ostende	31	29	3 804	5	10	4	10	-
Zeebrugge	68	71	16 803	-	6	22	42	1
Autres	-	-	-	-	-	-	-	-
Total 2005	114	115	22 236	8	22	30	54	1
Total 2004	112	111	22 173	8	22	33	53	1

(1) Quantité et valeur des poissons débarqués dans les ports de pêche belges.

(2) Potentiel de la flotte de pêche partant des ports belges.

V. PECHE MARITIME (suite)

Tableau 7.- PRIX MOYEN MENSUEL PAR KG DES PRINCIPALES ESPECES DE POISSONS AU COURS DE L' ANNEE 2005
(Prix payés aux pêcheurs pour la quantité commercialisable)

MOIS	Cabillaud EUR	Plie EUR	Raie EUR	Aiglefin EUR	Sebaste EUR	Sole EUR	Crevettes EUR
2005							
Janvier	3,32	1,36	2,16	2,32	-	10,25	3,04
Février	2,44	1,38	1,74	1,48	-	10,99	2,93
Mars	2,68	1,92	1,52	1,34	-	10,82	6,00
Avril	2,75	1,85	1,86	1,45	-	8,21	6,25
Mai	2,69	2,30	1,74	1,38	-	8,90	3,97
Juin	2,46	2,20	1,88	1,49	1,19	9,86	4,28
Juillet	2,77	2,14	1,80	1,64	0,91	11,13	4,37
Août	2,67	2,08	1,63	1,77	0,85	10,96	3,37
Septembre	2,52	2,14	1,74	1,66	0,82	10,14	2,26
Octobre	2,37	2,17	1,82	1,65	0,82	9,78	1,90
Novembre	2,46	2,21	1,86	1,71	0,78	10,32	2,18
Décembre	2,49	1,79	1,16	1,68	-	10,57	3,59
Année 2005	2,58	1,95	1,72	1,57	0,93	10,11	3,02
Année 2004	2,76	1,81	1,72	1,27	0,92	9,09	3,11

Autres

Indices des prix (base 2000 = 100)

Agriculture et activités assimilées

Indices des prix à la production des produits agricoles et horticoles - Base 2000=100 (1)

	année 2003	année 2004	année 2005	jan 2005	fév 2005	mars 2005	avril 2005	mai 2005	juin 2005	juillet 2005	août 2005	sep 2005	oct 2005
I Produits agricoles	100,3	96,4	96,5	90,1	91,8	93,1	89,8	91,6	93,5	94,2	102,7	100,6	99,7
<u>Produits Végétaux</u>	121,3	93,9	91,4	73,0	73,7	76,7	77,3	75,5	71,3	78,0	113,2	102,6	101,8
- Céréales	105,5	99,2	84,7	83,7	84,2	85,1	83,1	84,3	88,4	88,4	83,8	83,4	83,2
Froment	105,9	101,1	83,9	83,0	83,1	84,0	81,9	83,2	87,8	87,8	83,1	82,6	82,3
Escourgeon	103,1	89,0	90,7	88,8	91,3	93,0	90,8	91,5	93,3	93,3	89,0	89,5	89,3
- Plantes sarclées	129,1	91,7	94,1	67,1	68,0	72,0	74,1	71,3	64,1	73,7	126,2	110,5	109,7
Pommes de terre	159,3	90,7	96,2	34,8	36,8	46,0	50,7	44,2	27,8	49,8	169,3	133,5	131,8
Betteraves sucrières	105,6	91,0	91,0	91,0	91,0	91,0	91,0	91,0	91,0	91,0	91,0	91,0	91,0
<u>Animaux et produits animaux</u>	95,7	97,0	97,6	93,9	95,8	96,8	92,6	95,2	98,5	97,8	100,3	100,1	99,3
- Animaux	94,5	97,1	99,6	94,8	97,2	98,4	95,5	99,1	103,4	102,2	103,2	101,2	98,7
Bovins	101,8	95,5	101,7	94,1	92,9	94,5	93,8	98,0	101,8	101,4	102,9	105,5	108,2
Taureaux	106,3	93,2	98,2	90,2	90,4	89,8	89,2	94,9	100,2	101,4	103,0	102,8	102,6
Génisses	89,7	87,7	89,9	86,9	87,7	88,1	87,1	87,2	90,9	90,9	91,0	91,0	92,7
Vaches	93,1	87,4	102,3	92,4	91,7	93,6	96,0	103,4	110,2	108,8	108,0	105,6	106,2
Veaux	108,5	112,5	110,9	105,7	100,7	106,0	101,6	99,9	97,2	95,4	99,5	114,5	125,8
Porcs	87,9	97,3	96,8	94,8	99,6	97,4	91,7	96,8	100,5	98,5	100,7	96,3	93,7
Volailles	102,1	100,7	106,8	96,0	99,1	116,8	119,9	115,4	125,6	126,2	119,6	111,6	90,2
Poulets à rôti	102,6	101,3	107,3	96,0	99,1	117,1	121,2	117,1	127,4	127,8	120,5	111,6	89,5
Poules à bouillir	82,4	72,0	83,3	96,1	97,9	99,5	60,6	39,5	45,3	53,0	78,7	115,9	121,7
- Produits animaux	98,5	96,7	92,5	91,7	92,5	92,7	85,5	85,5	86,2	86,8	93,0	97,5	100,7
Lait	94,4	101,1	96,3	102,0	97,9	96,0	91,1	91,4	91,2	91,2	95,6	98,5	102,2
Oeufs	129,1	63,7	63,3	14,7	51,8	68,5	43,5	41,2	48,3	53,9	73,4	89,8	89,3
II Produits horticoles	111,0	95,0	106,7	149,6	190,4	171,1	124,5	129,8	91,7	98,9	107,4	78,6	95,9
<u>Légumes</u>	106,5	84,1	102,8	142,0	214,6	175,7	114,2	110,9	87,3	109,5	102,0	67,5	90,1
- Pleine terre	113,2	92,7	111,3	77,1	91,0	122,0	66,8	120,1	94,2	170,0	140,5	79,8	107,6
Chicorées witloof	98,2	117,6	132,3	119,9	119,6	144,5	65,8	79,7	68,6	133,4	138,4	96,5	151,6
Poireaux	140,2	54,5	69,3	40,0	57,0	106,9	43,1	123,5	95,9	0,0	107,7	59,8	52,6
Choux - fleurs	76,2	99,2	121,8	72,3	77,0	77,7	63,4	180,6	116,6	126,2	213,6	43,3	74,0
- Sous - verre	101,2	78,1	96,0	199,2	313,4	219,5	152,9	104,8	82,5	72,1	70,7	57,5	75,8
Laitues	121,2	92,3	125,0	158,4	220,5	254,5	90,4	51,0	87,4	147,4	69,0	48,6	34,9
Tomates	95,6	73,5	90,3	210,8	360,0	224,3	171,1	120,6	82,6	53,6	73,1	57,9	88,1
<u>Fruits</u>	141,6	121,8	117,4	194,1	217,9	244,8	179,2	204,0	113,8	94,8	132,7	101,9	102,8
- Pommes	150,3	134,7	118,2	112,1	110,2	114,7	114,7	219,0	98,0	92,9	124,9	106,8	100,7
Jonagold	146,2	124,9	108,7	109,1	99,2	105,0	106,5	198,9	87,4	78,8	94,3	93,8	103,7
Golden	142,7	163,0	183,4	123,2	162,1	138,7	144,2	537,3	146,4	160,5	229,7	160,7	105,2
- Poires	108,0	106,0	105,7	95,1	95,5	97,0	118,4	140,3	120,9	96,9	127,4	89,8	83,3
Conférence	102,6	101,5	103,1	92,4	92,4	93,4	108,6	140,6	117,0	96,9	126,9	86,0	78,9
Doyenné	151,2	149,0	121,0	110,9	120,1	140,9	218,4	137,3	161,1	0,0	0,0	115,6	107,9
<u>Non comestibles</u>	97,9	94,9	106,0	133,0	134,0	116,1	105,5	111,7	84,5	84,5	99,7	81,2	100,6
- Fleurs coupées	103,5	94,7	104,4	159,8	165,5	115,4	103,3	112,0	73,0	66,0	89,5	100,0	115,9
- Autres	97,4	95,0	106,2	131,2	131,2	116,1	105,7	111,7	85,5	86,0	100,5	79,7	99,2
Indice global des produits agricoles et horticoles	103,0	96,1	99,0	104,7	116,0	112,3	98,3	101,0	93,1	95,3	103,8	95,2	98,8

(1) : chiffres provisoires

Agriculture et activités assimilées

nov 2005	déc 2005	jan 2006	fév 2006	mars 2006	avril 2006	mai 2006	juin 2006	juillet 2006	août 2006	sep 2006	oct 2006	nov 2006	déc 2006	
100,0	102,5	100,1	107,5	108,9										I Produits agricoles
101,7	103,4	110,7	121,7	125,5										<u>Produits Végétaux</u>
86,1	86,2	86,4	87,9	88,4										- Céréales
85,3	85,5	85,6	87,5	88,3										Froment
91,5	91,4	91,8	91,2	89,6										Escourgeon
108,9	111,1	121,3	136,8	142,3										- Plantes sarclées
130,0	134,8	158,1	193,5	205,8										Pommes de terre
91,0	91,0	91,0	91,0	91,0										Betteraves sucrières
99,6	102,3	97,7	104,4	105,2										<u>Animaux et produits animaux</u>
99,2	102,5	101,0	108,3	110,2										- Animaux
111,0	114,2	118,9	136,3	139,3										Bovins
103,2	105,9	104,9	105,2	106,7										Taureaux
93,0	93,0	93,0	93,0	92,3										Génisses
105,6	106,8	109,2	115,3	119,0										Vaches
137,8	145,5	164,9	233,8	239,8										Veaux
94,3	98,5	90,6	93,5	97,9										Porcs
80,4	79,9	91,7	87,0	70,4										Volailles
79,8	79,8	91,5	87,0	71,6										Poulets à rôtir
103,1	86,2	97,5	84,0	20,5										Poules à bouillir
100,6	101,8	89,5	94,5	92,9										- Produits animaux
102,5	102,4	97,8	95,1	92,1										Lait
86,2	97,9	27,5	90,5	98,7										Oeufs
130,5	136,5	125,6	163,2	160,4										II Produits horticoles
104,2	131,8	138,0	195,2	164,9										<u>Légumes</u>
131,8	159,9	124,4	157,0	184,0										- Pleine terre
162,5	235,1	130,1	127,2	110,8										Chicorées witloof
49,9	72,0	138,1	192,6	257,0										Poireaux
189,6	192,3	67,9	163,4	0,0										Choux - fleurs
83,1	109,1	182,8	280,9	176,6										- Sous - verre
106,5	142,2	185,4	210,7	77,0										Laitues
80,6	104,9	169,5	318,6	216,9										Tomates
192,9	182,6	117,8	132,2	115,2										<u>Fruits</u>
110,8	93,0	127,2	136,3	123,2										- Pommes
113,5	72,3	129,6	131,6	109,6										Jonagold
119,0	117,1	131,4	151,7	149,7										Golden
107,4	95,2	117,6	126,3	103,8										- Poires
102,8	90,6	111,9	117,1	106,6										Conférence
142,6	123,2	177,9	187,5	75,5										Doyenné
132,1	114,2	110,9	132,3	182,5										<u>Non comestibles</u>
118,3	152,4	127,8	187,6	111,4										- Fleurs coupées
133,3	110,9	109,4	127,3	188,9										- Autres
107,5	110,8	106,4	121,2	121,6										Indice global des produits agricoles et horticoles

Agriculture et activités assimilées

Indices des prix à la production des produits agricoles et horticoles - Base 2000=100 (1)

	année 2003	année 2004	année 2005	jan 2005	fév 2005	mars 2005	avril 2005	mai 2005	juin 2005	juillet 2005	août 2005	sep 2005	oct 2005
Consommation intermédiaire	102,7	102,9	105,8	103,2	103,8	104,4	104,4	105,1	105,5	106,2	106,6	107,4	107,4
- Semences et plants	106,2	112,3	112,3	112,3	112,3	112,3	112,3	112,3	112,3	112,3	112,3	112,3	112,3
- Animaux d'élevage et de rente	85,8	95,2	99,2	98,9	104,9	101,4	98,3	100,8	109,3	105,8	101,9	93,8	88,8
- Energie	93,5	92,5	115,9	95,8	99,8	104,2	104,2	108,5	112,2	118,7	122,3	131,0	131,8
- Produits phytosanitaires	95,4	95,4	97,8	97,8	97,8	97,8	97,8	97,8	97,8	97,8	97,8	97,8	97,8
- Engrais	99,6	110,8	115,5	115,2	115,2	115,2	115,2	115,9	115,9	115,6	115,6	115,6	115,6
- Aliments pour bétail	102,9	103,0	101,6	101,8	101,8	101,6	101,6	101,6	101,4	101,5	101,5	101,6	101,6
- Petit matériel	103,9	108,9	108,9	108,9	108,9	108,9	108,9	108,9	108,9	108,9	108,9	108,9	108,9
- Entretien des bâtiments	107,9	108,0	113,0	109,0	110,8	111,4	111,4	110,7	111,1	112,5	115,6	115,7	115,8
- Entretien du matériel	112,8	111,0	113,9	110,8	111,0	112,0	112,0	113,8	114,2	114,7	114,9	115,1	115,6
- Autres biens et services	105,5	98,1	100,9	99,3	99,9	101,1	101,1	101,6	101,4	101,2	101,3	100,8	100,8
Investissements	106,0	109,0	116,5	111,6	115,7	115,9	115,9	115,7	115,8	116,4	117,3	117,4	117,4
- Matériel	105,1	110,2	119,5	113,8	119,5	119,5	119,5	119,5	119,5	119,5	119,5	119,5	119,5
- Construction	107,4	107,1	111,6	108,2	109,6	110,1	110,1	109,7	109,9	111,3	113,8	114,0	114,2
Salaires	110,0	111,9	113,5	112,8	112,8	112,8	112,8	112,8	112,8	114,3	114,3	114,3	114,3
Fermages	104,3	104,3	104,3	104,3	104,3	104,3	104,3	104,3	104,3	104,3	104,3	104,3	104,3
Intérêts	226,1	221,2	224,3	224,3	224,3	224,3	224,3	224,3	224,3	224,3	224,3	224,3	224,3
Total	103,4	106,9	110,2	107,6	108,6	109,0	109,0	109,5	109,9	110,5	110,9	111,6	111,6

(1) : chiffres provisoires

Autres

Estimation des comptes économiques agricoles

Comptes économiques agricoles : prévisions 2005 et évolution depuis 1990

Note méthodologique

Les comptes macro-économiques présentent une description de la formation du revenu tiré de l'activité agricole. L'estimation présentée est établie en appliquant des coefficients d'évolution (de volume et de prix) aux valeurs des comptes 2004. Ces coefficients se fondent, pour les volumes de production, sur les superficies issues du recensement agricole 2005, les estimations de rendement pour les grandes cultures et les cultures fourragères, et sur les statistiques des principales productions animales: viande bovine, viande porcine, viande de volaille, lait et œufs de consommation. Pour la viande bovine et porcine, les estimations sont fondées sur les statistiques d'abattage. Pour la volaille et les œufs, les données proviennent des bilans d'approvisionnement réalisés par notre Direction générale. Pour les productions horticoles, des estimations de production sont établies à partir de l'évolution des superficies. Pour les prix, les coefficients proviennent de la comparaison des indices 2005 des prix avec ceux de 2004 (ajustés pour les spéculations dont la campagne ne correspond pas à l'année civile).

Les pourcentages d'évolution des prix sont donc établis sans prise en compte de l'évolution des subsides et des taxes. Par contre, ces subsides et taxes sont intégrés au calcul prévisionnel de la valeur de la production. C'est la raison pour laquelle la combinaison du pourcentage d'évolution en volume et de celui du prix ne correspond pas nécessairement au pourcentage d'évolution de la valeur. Par ailleurs, on constate une baisse importante de la valeur de la production des céréales. Elle s'explique en grande partie par une modification de la ventilation des subventions entre les différents postes des comptes, modification liée à l'application du découplage. La grande majorité des anciennes aides directes, inscrites comme telles au compte de production, figurent maintenant au compte d'exploitation, au poste « autres subventions sur la production ».

L'évolution des achats en consommations intermédiaires constitue une première estimation établie sur base de l'évolution des superficies (pour les semences, les engrais et les produits phytosanitaires) ou de celle de la taille moyenne des cheptels bovin, porcin, ovin et de volaille (pour les aliments pour bétail et les dépenses vétérinaires).

La **valeur ajoutée nette** mesure la valeur créée par toutes les exploitations agricoles après déduction de la consommation de capital fixe (amortissements). La **valeur ajoutée nette au coût des facteurs** (qui se définit comme la valeur ajoutée nette au prix du marché de laquelle on déduit les autres impôts sur la production et à laquelle on ajoute les autres subventions sur la production) mesure la rémunération de tous les facteurs de production (terre, capital et main-d'œuvre) et peut être appelée «revenu des facteurs dans l'agriculture» étant donné qu'elle représente l'ensemble de la valeur générée par une unité engagée dans une activité productive. Les autres subventions sur la production sont des subventions autres que les subventions sur les produits (versées par unité de bien ou de service produite). Les autres impôts sur la production représentent tous les impôts que les entreprises supportent du fait de leurs activités de production, indépendamment de la quantité ou de la valeur des biens et des services produits ou vendus.

Agriculture et activités assimilées

L'**excédent net d'exploitation** mesure le rendement de la terre, du capital et de la main-d'œuvre non salariée.

Le **revenu net d'entreprise**, obtenu en déduisant de l'excédent net d'exploitation les loyers (c'est-à-dire les fermages) et les intérêts versés, mesure la rémunération de la main-d'œuvre non salariée, des terres appartenant aux unités d'exploitation et du capital.

Dans le cas d'entreprises individuelles, ce revenu d'entreprise représente d'une part la rémunération du travail de l'exploitant agricole (et des travailleurs familiaux non salariés), d'autre part le revenu restant à l'entreprise, sans qu'il soit possible de séparer ces deux composantes (le terme «exploitant» désigne naturellement ici toutes les personnes qui dirigent des entreprises individuelles de la branche d'activité). Il s'agit donc d'un revenu mixte.

La valeur ajoutée nette par travailleur est la valeur ajoutée divisée par le nombre d'unités de travail annuel agricole (une UTA représente une personne qui travaille à temps plein dans l'exploitation). Le revenu net par travailleur est établi à partir du revenu net d'entreprise auquel on a ajouté la rémunération des salariés. Il représente le revenu par unité de travail, quelque soit l'origine de celui-ci (travail payé et non payé).

Agriculture et activités assimilées

Prévision des comptes

(en millions €)	Valeurs					
	1990	1995	2000	2001	2002	2003
Compte de production						
Production finale	6.838	6.951	7.113	7.309	6.630	6.885
Grandes cultures	1.545	1.725	1.533	1.625	1.172	1.686
Céréales	331	341	325	314	304	381
Betteraves sucrières	288	273	268	137	166	236
Pommes de terre	183	281	286	479	362	411
Cultures fourragères	695	777	555	629	222	571
Production horticole	1.384	1.378	1.524	1.501	1.573	1.593
Légumes	744	628	762	755	723	770
Fruits	244	361	309	294	313	371
Produits non-commestibles	396	389	453	452	538	452
Productions animales	3.821	3.772	3.982	4.084	3.779	3.501
Production de viande	2.810	2.751	2.921	2.980	2.782	2.597
Bovins	1.292	1.080	1.170	944	1.124	965
Porcs	1.297	1.372	1.417	1.677	1.341	1.286
Volaille	195	271	294	327	289	309
Produits animaux	1.011	1.021	1.061	1.104	996	904
Lait	863	892	936	985	886	777
Oeufs	147	128	124	119	110	127
Production de services agricoles	14	23	33	36	40	45
Activité secondaire inséparable	74	54	40	39	36	32
Consommation intermédiaire	3.931	4.290	4.241	4.562	4.116	4.140
Semences et plants	227	243	241	271	277	279
Energie et lubrifiants	262	286	383	365	379	346
Engrais	263	209	229	247	231	203
Aliments pour bétail	2.299	2.525	2.246	2.592	2.074	2.091
Produits phytosanitaires	158	157	194	180	177	173
Entretien du matériel	241	294	330	291	337	455
Entretien des bâtiments	47	55	64	57	60	78
Services vétérinaires	143	163	188	191	192	194
Autres biens et services	243	304	299	368	389	321
Valeur ajoutée brute aux prix du marché	2.907	2.661	2.871	2.747	2.514	2.745
- Amortissements	497	591	600	606	600	629
Valeur ajoutée nette aux prix du marché	2.410	2.070	2.271	2.141	1.914	2.116
Compte d'exploitation						
- Autres impôts sur la production	93	63	46	68	63	63
+ Autres subventions sur la production	154	128	94	162	175	164
VAN au coût des facteurs (revenu des facteurs)	2.471	2.136	2.319	2.234	2.026	2.217
- Rémunération de salariés	179	256	309	321	358	374
Excédent net d'exploitation	2.293	1.880	2.010	1.912	1.668	1.843
Compte de revenu d'entreprise						
- Fermages	125	143	166	166	172	175
- Intérêts à payer	370	481	397	401	405	371
Revenu net d'entreprise	1.798	1.257	1.447	1.345	1.091	1.297
Main d'oeuvre agricole totale (UTA)	93.700	79.030	74.440	75.135	74.768	72.898
Valeur ajoutée nette par travailleur (€)	26.374	27.029	31.155	29.732	27.097	30.408
			2000-2004			
Revenu net par travailleur			22.358	22.184	19.383	22.918
Indice du revenu net par trav., valeur nominale			100			
Indice implicite des prix du PIB			100			
Indice du revenu net par trav. en valeur réelle			100			

Agriculture et activités assimilées

économiques agricoles 2005

2004	Facteur de variation 2004-2005 (%)		Valeurs 2005	2005/2004 %	
	Volume	Prix			
					(en millions €)
					Compte de production
6.965	-3,3%	+3,8%	6.821	-2,1%	Production finale
1.546	-7,2%	+0,6%	1.295	-16,3%	Grandes cultures
366	-6,2%	+1,3%	235	-35,8%	Céréales
226	-3,7%	-7,1%	203	-10,4%	Betteraves sucrières
280	-13,9%	+6,0%	256	-8,7%	Pommes de terre
546	-4,7%	-0,0%	493	-9,8%	Cultures fourragères
1.532	-1,3%	-9,4%	1.685	+10,0%	Production horticole
640	-1,3%	+22,2%	772	+20,7%	Légumes
397	-4,9%	-3,6%	364	-8,3%	Fruits
496	-0,8%	+11,7%	549	+10,8%	Produits non-commestibles
3.808	-2,5%	+0,6%	3.766	-1,1%	Productions animales
2.864	-3,1%	+2,3%	2.866	+0,1%	Production de viande
1.086	-3,5%	+6,5%	1.134	+4,4%	Bovins
1.438	-2,9%	-0,5%	1.391	-3,3%	Porcs
303	-2,6%	+3,1%	304	+0,4%	Volaille
943	-0,5%	-4,3%	899	-4,6%	Produits animaux
858	-0,6%	-4,7%	814	-5,0%	Lait
85	+0,0%	-0,5%	84	-0,5%	Oeufs
45	+1,1%	+1,5%	46	+2,6%	Production de services agricoles
34	+1,6%	+1,4%	35	+3,0%	Activité secondaire inséparable
4.184	-0,8%	+2,4%	4.249	+1,6%	Consommation intermédiaire
289	-0,1%	+0,0%	288	-0,1%	Semences et plants
356	-4,1%	+25,3%	428	+20,1%	Energie et lubrifiants
356	-0,1%	+4,2%	371	+4,1%	Engrais
2.092	-2,0%	-1,4%	2.022	-3,3%	Aliments pour bétail
172	-0,1%	+2,5%	177	+2,3%	Produits phytosanitaires
468	+4,5%	+2,6%	502	+7,2%	Entretien du matériel
84	+4,5%	+4,6%	92	+9,4%	Entretien des bâtiments
192	-1,5%	+2,6%	194	+1,1%	Services vétérinaires
318	+0,0%	+2,9%	327	+2,9%	Autres biens et services
2.781			2.572	-7,5%	Valeur ajoutée brute aux prix du marché
641			652	+1,7%	- Amortissements
2.140			1.920	-10,3%	Valeur ajoutée nette aux prix du marché
					Compte d'exploitation
52			50	-4,3%	- Autres impôts sur la production
170			321	+89,4%	+ Autres subventions sur la production
2.258			2.192	-2,9%	Valeur ajoutée nette aux coûts des facteurs
386			393	+1,8%	- Rémunération de salariés
1.872			1.799	-3,9%	Excédent net d'exploitation
					Compte de revenu d'entreprise
178			178	-0,0%	- Fermages
375			381	+1,5%	- Intérêts à payer
1.319			1.241	-6,0%	Revenu net d'entreprise
71.908			70.547	-1,9%	Main d'oeuvre agricole totale (UTA)
31.399			31.070	-1,0%	Valeur ajoutée nette par travailleur (€)
2004			2005		
23.711			23.153	-2,4%	Revenu net par travailleur
106			104	-2,4%	Indice du revenu net par trav., valeur nominale
104			106	+2,6%	Indice implicite des prix du PIB
102			97	-4,9%	Indice du revenu net par trav. en valeur réelle

Autres

Bilans d'approvisionnement

Agriculture et activités assimilées

Bilan d'approvisionnement Riz (tonnes) - Période 01/09 au 31/08

	année 2000/2001	année 2001/2002	année 2002/2003	année 2003/2004	année 2004/2005
I Riz décortiqué					
Production commercialisable	1.677	1.915	1.526	1.825	2.850
Variation de stocks				3.206	-8.026
Exportations	8.468	9.324	8.621	10.184	9.130
Grains longs	8.376	9.127	8.477	9.950	8.624
Grains moyens	38	102	88	165	141
Grains ronds	54	95	56	69	365
Importations	154.130	166.579	163.293	174.145	162.783
Grains longs	145.467	153.759	149.623	158.148	146.675
Grains moyens	348	196	1.582	1.949	1.946
Grains ronds	8.315	12.624	12.088	14.048	14.162
Transformation	147.339	159.170	160.014	162.580	163.760
Grains longs	137.242	144.858	141.368	145.238	146.379
Grains moyens	313	102	1.508	1.801	1.846
Grains ronds	9.784	14.210	13.322	15.541	15.535
II Riz usiné					
Production	107.943	116.955	114.552	119.525	120.536
Grains longs	98.902	104.429	101.913	104.715	105.569
Grains moyens	239	82	1.156	1.379	1.428
Grains ronds	8.802	12.444	11.483	13.432	13.540
Variation de stocks				250	-81
Exportations	139.723	146.632	129.883	139.542	147.028
Grains longs	139.494	146.330	129.411	139.087	146.206
Grains moyens	107	175	358	238	572
Grains ronds	122	127	114	217	250
Importations	60.440	52.077	50.453	53.566	61.266
Grains longs	51.270	42.357	39.893	43.057	50.306
Grains moyens	1.530	1.137	2.112	1.358	2.397
Grains ronds	7.640	8.583	8.448	9.151	8.563
Consommation humaine	28.661	22.400	35.122	33.299	34.855
Grains longs	10.679	456	12.395	8.435	9.750
Grains moyens	1.662	1.044	2.910	2.499	3.253
Grains ronds	16.320	20.900	19.817	22.366	21.853
En kg / habitant	2,80	2,18	3,41	3,22	3,35
III Brisures de riz					
Production	20.812	22.495	22.036	22.962	23.155
Variations de stocks					
Exportations	43.521	53.460	61.795	70.246	65.454
Importations	48.053	51.021	65.887	62.569	52.392
Disponible	25.344	20.056	26.128	15.285	10.093
Alimentation animale					
Industrie					
Pertes					
Consommation humaine					
en kg / habitant					

Autres

Fermages

Fermages dans l'agriculture

1. Evolution des fermages au cours de la période 1995-2005 au niveau de la Belgique

Années	Terres labourées		Prairies permanentes
		BEF/ha	
1995	6.626		6.357
1996	6.933		6.592
1997	7.085		6.649
1998	7.247		6.685
		EUR/ha	
1999	185		172
2000	188		175
2001	189		175
2002	197		184
2003	200		186
2004	203		191
2005	208		193

2. Montant des fermages pour les régions flamande et wallonne, par province et région agricole (EUR/ha)
Année 2005

Régions, provinces et régions agricoles	Terres labourées	Prairies permanentes
Régions et provinces :		
Région flamande	245	220
Province d'Anvers	249	195
Province du Limbourg	217	183
Province de Flandre orientale	257	226
Province du Brabant flamand	188	166
Province de Flandre occidentale	271	265
Région wallonne	179	171
Province du Brabant wallon	226	204
Province du Hainaut	201	197
Province de Liège	195	189
Province du Luxembourg	134	129
Province de Namur	150	142
Régions agricoles :		
Dunes-Polders	264	266
Région sablonneuse	252	226
Campine	228	186
Région sablo-limoneuse	227	213
Région limoneuse	230	213
Région herbagère (Liège)	197	186
Campine hennuyère	-	-
Condroz	164	154
Haute Ardenne	145	148
Région herbagère (Fagne)	129	130
Famenne	111	111
Ardenne	136	133
Région jurassique	122	109

Remarque : à partir de 1995 la méthode de collecte et de calcul a été révisée

Informations

Où trouver l'information statistique ?

Dans cinq grandes villes du pays, nous mettons à la disposition du public :

- ◇ Des annuaires et des publications spécialisées ainsi qu'une sélection de disquettes et de cédéroms.
- ◇ Une salle de lecture où il est possible de consulter nos publications, ainsi que celles d'autres ministères ou d'institutions belges et internationales.

Toutes nos bibliothèques sont accessibles les jours ouvrables de 9h à 12h et de 13h à 16h.

Bruxelles

Rue de Louvain 44, 1000 Bruxelles
 tél. 02/548.63.65 – 02/548.63.66 fax 02/548.63.67
 e-mail : info@statbel.mineco.fgov.be

Train (B) : Gare Centrale ou Congrès
 Métro (M) : ligne 1A et 1B, station Parc ou Arts-Loi
 ligne 2, station Arts-Loi ou Madou
 Tram-Bus : 92, 93, 94 arrêt Parc
 65, 66 arrêt Presse
 29, 63 arrêt Congrès
 Parking (P) : Cité administrative (payant)

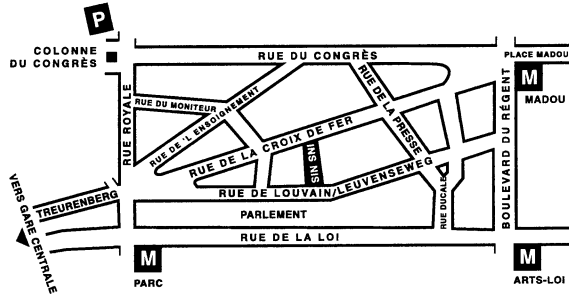

Anvers

Italiëlei 124 - bus 85, 2000 Antwerpen
 tél. 03/229.07.00 fax 03/233.28.30
 e-mail : info.antwerpen@statbel.mineco.fgov.be

Train (B) : Centraal Station
 Métro (M) : arrêt Opera
 Tram-Bus : accès facile (Fr. Rooseveltplaats)

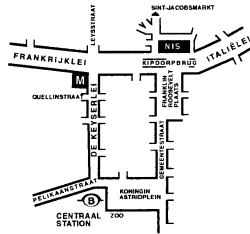

Charleroi

Tour Biarent, Bd Audent 14/5, 6000 Charleroi
 tél. 071/27.44.14 fax 071/27.44.19
 e-mail : info.charleroi@statbel.mineco.fgov.be

Train (B) : Charleroi Sud, 20 min depuis la gare (Place Buisset, Rue du Collège, place Charles II, Bd Tirou, rue de la Montagne)
 Bus : arrêt Tirou
 Autoroute : petite ceinture de Charleroi - sortie Gare du Sud
 Parking (P) : payant face à l'INS

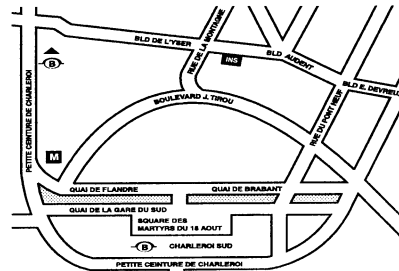

Gand

Coupure rechts 620, 9000 Gent
 tél. 09/267.27.00 fax 09/267.27.29
 e-mail : info.gent@statbel.mineco.fgov.be

Train (B) : Gent St. Pieters
 Tram-Bus : 40, 43 arrêt Theresianenstraat
 Autoroute : accès aisé par autoroute E40 (sortie N° 13 - Gent - West/Drongen)
 Parking (P) : au long de la "Coupure Rechts"

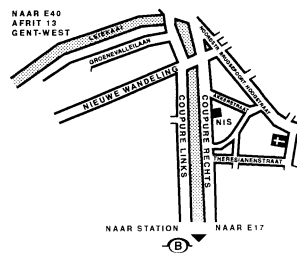

Liège

Bd de la Sauvenière 73-75, 4000 Liège
 tél. 04/223.84.11 fax 04/222.49.94
 e-mail : info.liege@statbel.mineco.fgov.be

Train (B) : Gare des Guillemins ou Gare du Palais
 Tram-Bus : (Guillemins) 1 et 4 arrêt Sauvenière
 Parking (P) : Neujean (à 20 m - même trottoir)
 Mercure (en face)

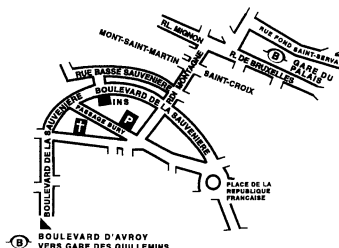

Nous diffusons de nombreux produits qui donnent une image chiffrée de la réalité socio-économique belge.

Ces produits, repris dans notre catalogue, sont disponibles auprès de nos centres régionaux ou auprès de notre service de Documentation - vente de Bruxelles. Notre catalogue vous sera envoyé sur simple demande. (voir adresses ci-contre).

Vous trouverez également un extrait de nos données, ainsi que la liste de nos publications sur notre site Internet : <http://statbel.fgov.be>

Agriculture : autre produit

Recensement agricole et horticole au 15 mai

Cette brochure présente une série de résultats caractérisant la situation de l'agriculture belge telle qu'elle a été relevée lors du recensement effectué au 15 mai. Le nombre d'exploitations, la superficie agricole utilisée, le matériel agricole, les cultures, le cheptel ainsi que plusieurs types d'informations sur les chefs d'exploitation et leur main-d'œuvre sont autant de renseignements disponibles dans cette publication, au niveau du Royaume, mais aussi des régions, des régions agricoles et des provinces. Une seconde partie présente ces mêmes caractéristiques par classe de grandeur des exploitations. Ces tableaux analysent la situation au niveau de la Belgique et des régions uniquement.

Quelques autres publications

Publications générales

Annuaire de statistiques régionales
Bulletin de statistique – *Mensuel*
Communiqué hebdomadaire

Territoire et environnement

Statistique de l'occupation du sol (**disquette**)
Aperçu Environnement - *Annuel*

Population

Ménages et noyaux familiaux - *Annuel*
Population totale au 1er janvier - *Annuel*
Population étrangère au 1er janvier - *Annuel*
Perspectives de population 2000/2050 –

Société

Enquête sur les forces de travail – *Annuel*
Statistique fiscale des revenus – *Annuel*

Économie et finances

Ventes de biens immobiliers – *Annuel*
Statistiques de la TVA (disquette) – *Annuel*

Industrie

Production industrielle et construction -
Mensuel

Commerce, services et transports

Statistiques mensuelles du transport - *Mensuel*
Commerce intérieur - *Annuel*



SERVICE PUBLIC FEDERAL
ECONOMIE, P.M.E.,
CLASSES MOYENNES & ENERGIE

Statistique et
Information économique

Achevé d'imprimer
par l'imprimerie de la
Direction générale Statistique
et Information économique
B-1000 Bruxelles

Juin 2006