



publication trimestrielle | no 4

2002

Agriculture

Statistiques agricoles

Agriculture

Statistiques agricoles

L'Institut national de statistique propose des informations impartiales à un prix abordable.

Les informations sont diffusées conformément à la loi, notamment pour ce qui concerne leur confidentialité.

Nous classons les statistiques en huit domaines :

Généralités	Économie et finances
Territoire et environnement	Agriculture et activités assimilées
Population	Industrie
Société	Services, commerce et transports

Tous droits de traduction, d'adaptation, de reproduction par tous procédés, y compris la photographie et le microfilm sont soumis à autorisation préalable de l'Institut national de statistique.

Toutefois, la citation de courts extraits, à titre explicatif ou justificatif, dans un article, un compte-rendu ou un livre, est autorisée moyennant indication claire et précise de la source.

Éditeur responsable : Hans D'Hondt



© 2003, INSTITUT NATIONAL DE STATISTIQUE *éditeur*

B-1000 Bruxelles – 44 rue de Louvain

Statistiques agricoles

Publication trimestrielle n° 4

Sommaire

Graphiques et cartes

Graphiques	2
Carte des régions agricoles.....	4

A) Produits animaux

I. Activité dans l'industrie laitière

Années 1997 à 2001

Mois de janvier à juin 2002

1. Quantités collectées de lait et de crème + importation	6
2. Quantités de lait et de crème préparées (1000 l) et stocks de fin de période	7
3. Quantités de lait ristournées aux producteurs (1000 l)	8
4. Fabrication de produits dérivés : quantités produites et stocks de fin de période (1000 kg ou 1 000 l)	9

II. Importance du cheptel porcin

Évolution du nombre de porcs et du nombre de détenteurs

Année 1996 à 2002 (4 enquêtes par an).....	16
--	----

III. Animaux abattus : nombre et poids

Années 1999 à 2002 (données par trimestre pour la dernière année)

Résultats pour la Belgique, les régions et les provinces

1. Ensemble des abattages	18
2. Abattages dans les abattoirs publics	24
3. Abattages dans les abattoirs privés	30
4. Abattages dans les tueries particulières	36
5. Abattages de nécessité	42
6. Saisies	48

IV. Pêche maritime : prises belges débarquées en Belgique – 2001

1. Répartition des arrivages de poissons, en quantité et valeur, d'après les différents champs de pêche :	
- Années 1995 à 2001	
- Mois de janvier 2000 à décembre 2001	56

2. Répartition des arrivages de poissons, en quantité et valeur, d'après les différentes sortes de poissons :	
- Mois de janvier 2000 à décembre 2001.....	58
3. Répartition des arrivages des diverses espèces de poissons, en quantité et valeur, d'après les ports de débarquement :	
- Mois de janvier à décembre 2001	64
4. Répartition des arrivages de poissons, en quantité et valeur, d'après les champs de pêche et les ports de débarquement :	
- Mois de janvier à décembre 2001	76
5. Indices des quantités, des prix et des valeurs des produits de la pêche :	
- Années 1996 à 2001	
- Mois de janvier à décembre 2001	82
6. Activité de la flotte de pêche :	
- Années 1993 à 2001	
- Mois de janvier 2000 à décembre 2001.....	83
7. Importance et activité de la flotte de pêche par classe de bateaux :	
- Mois de janvier à décembre 2001	84
8. Répartition des arrivages de poissons, en quantité et valeur, d'après les classes de bateaux et les ports de débarquement :	
- Mois de janvier à décembre 2001	90

V. Pêche maritime : Prises belges débarquées à l'étranger – 2001

1. Répartition des arrivages de poissons, en quantité et valeur, d'après les différents champs de pêche :	
- Années 1995 à 2001	
- Mois de janvier 2000 à décembre 2001.....	98
2. Répartition des arrivages de poissons, en quantité et valeur, d'après les différentes espèces de poissons :	
- Mois de janvier 2000 à décembre 2001	99
3. Importance et activité de la flotte de pêche :	
- Années 1995 à 2001	
- Mois de janvier 2000 à décembre 2001.....	105
4. Importance et activité de la flotte de pêche par classe de bateaux :	
- Mois de janvier à décembre 2001	106

VI. Pêche maritime : Année 2001

1. Répartition des arrivages des diverses espèces de poissons, en quantité et valeur, d'après les ports de pêche (prises belges débarquées en Belgique)	114
2. Répartition des arrivages des diverses espèces de poissons, en quantité et valeur, d'après les différents champs de pêche (prises belges débarquées en Belgique).....	115
3. Répartition des arrivages des diverses espèces de poissons, en quantité et valeur, d'après les différents champs de pêche (prises belges débarquées à l'étranger).....	119
4. Répartition des arrivages des diverses espèces de poissons, en quantité et valeur, d'après le lieu de débarquement	122

5. Importance et activité de la flotte de pêche	123
6. Répartition des bateaux d'après le port d'attache et le tonnage brut (situation au 31 décembre).....	123
7. Prix mensuel par kg pour les principales espèces de poissons au cours de l'année 2001	124

B) Autres

I. Indices des prix (base 1990 = 100)

Années 1999 à 2001

Mois de janvier à août 2002

1. Indices des prix à la production des produits agricoles et horticoles	126
2. Indices des prix d'achat des moyens de production en agriculture et horticulture	128

II. Aperçu quinquennal des publications non mensuelles 130

Signes conventionnels

Chiffres confidentiels	..
0 ou inférieur à la moitié de l'unité utilisée	-
Chiffres provisoires	(*)
La virgule est employée pour séparer les unités décimales	,

Graphiques et cartes

I. - GRAPHIQUES

1. Indices des prix agricoles (base 1995 = 100).

Evolution mensuelle de :

- l'indice global des prix reçus par les agriculteurs et horticulteurs
- l'indice global des prix d'achat des moyens de production en agriculture et horticulture

2. Indices de la pêche maritime (base 1990 = 100 - prises belges débarquées en Belgique).

Evolution mensuelle de :

- l'indice global des quantités pêchées de poissons
- l'indice global des prix de l'ensemble des produits de la pêche
- l'indice global des valeurs de l'ensemble des produits de la pêche

3. Pêche maritime : arrivages de poissons (prises belges débarquées en Belgique).

Evolution mensuelle de :

- l'arrivage de poissons en quantité
- l'arrivage de poissons en valeur

4. Importance du cheptel porcin.

4 enquêtes par an :

- 1er avril (sondage)
- 1er mai (recensement)
- 1er août (sondage)
- 15 novembre (sondage)

Evolution du nombre de porcs et du nombre de truies

5. Animaux abattus.

Evolution trimestrielle du :

- nombre de porcs abattus
- nombre d'abattages effectués parmi le gros bétail (boeuf, taureaux, vaches et génisses)
- nombre de veaux abattus
- nombre de chevaux abattus

6. Activité dans l'industrie laitière.

Evolution mensuelle des :

- quantités collectées de lait
- quantités produites de beurre (beurre de laiterie qualité extra, 2e et 3e catégorie)
- quantités produites de fromage (non compris le fromage fondu, mais y compris les fromages non affinés)

I. Indices des prix agricoles (1995=100)

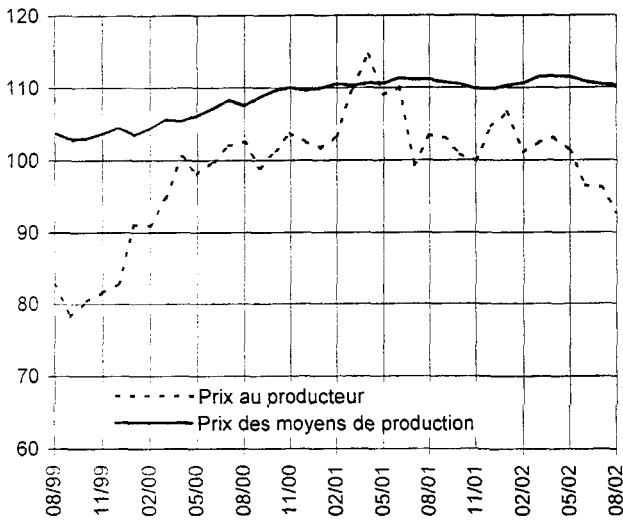

II. Indices de la pêche maritime (1990=100)

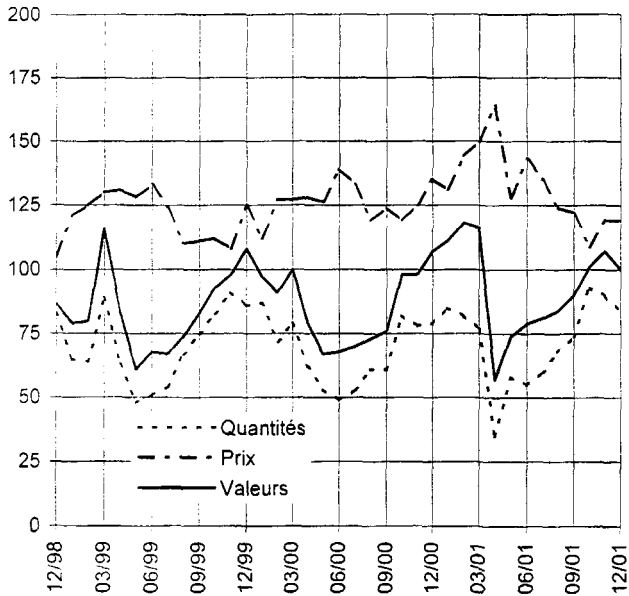

III. Pêche maritime - Arrivages

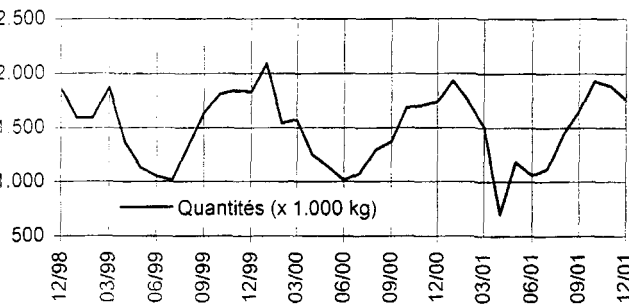
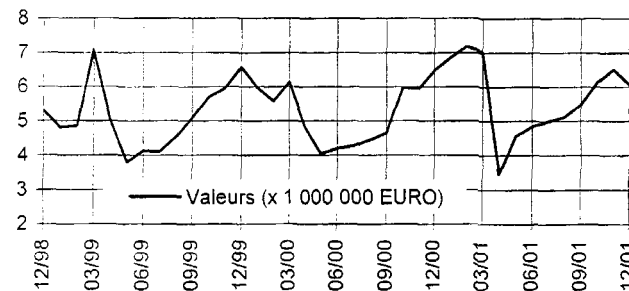

IV. Importance du cheptel porcin

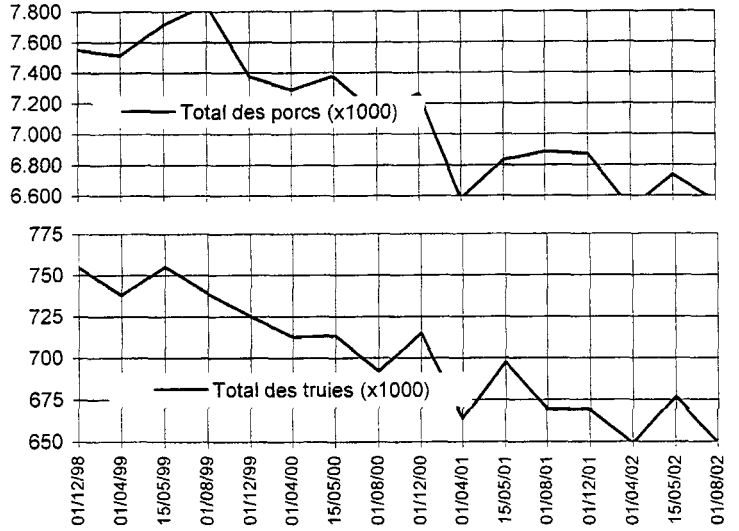

V. Nombre d'animaux abattus par trimestre

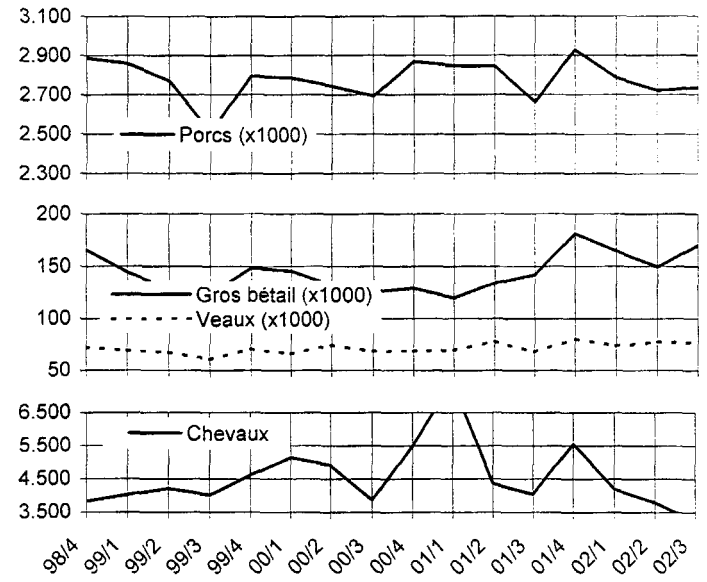

VI. Activité dans l'industrie laitière

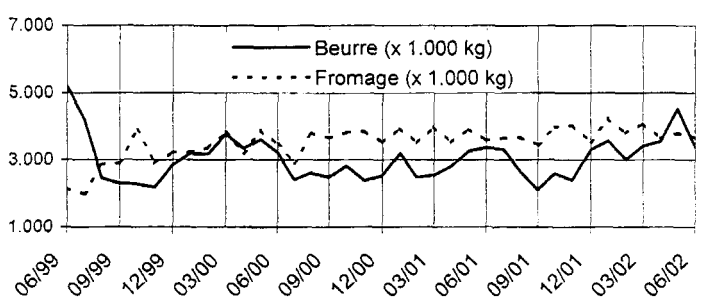
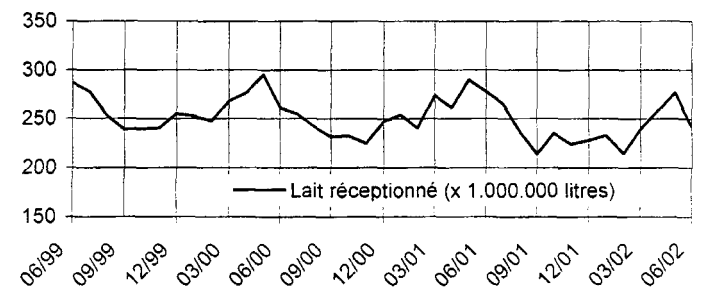

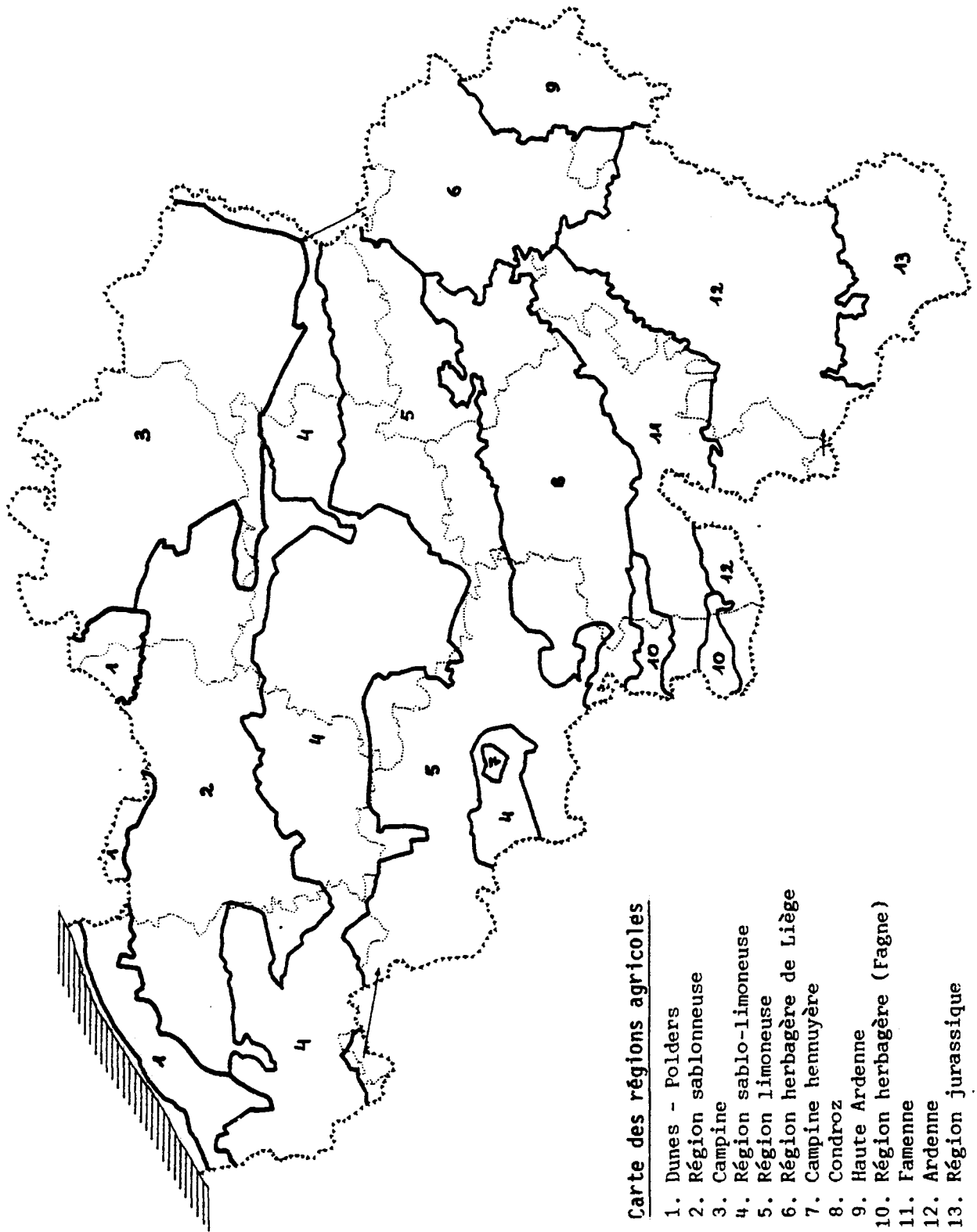

Produits animaux

Activité dans l'industrie laitière

I.- ACTIVITE DANS L'INDUSTRIE LAITIERE

1.- QUANTITES COLLECTEES DE LAIT ET DE CREME + IMPORTATION

PERIODES	Lait					
	Ordinaire		AA		Total (toute teneur)	
	1 000 l	Matière grasse g/l	1 000 l	Matière grasse g/l	1 000 l	Matière grasse g/l
1997	2 160 904	41,56	697 062	43,28	2 857 965	41,98
1998	2 381 997	42,01	808 991	43,17	3 190 988	42,31
1999	2 316 365	41,53	852 768	42,76	3 169 133	41,86
2000	2 116 413	41,66	917 062	43,00	3 033 475	42,07
2001	2 031 296	41,79	966 894	43,13	2 998 190	42,22
2002						
2002						
Janvier	149 813	43,57	82 936	44,46	232 749	43,89
Février	138 278	42,62	75 915	43,64	214 193	42,98
Mars	161 146	41,41	77 726	43,51	238 872	42,09
Avril	174 799	42,20	82 595	42,93	257 394	42,44
Mai	196 872	41,01	80 108	42,86	276 980	41,54
Juin	172 663	39,77	68 824	41,87	241 487	40,37
Juillet	-	-	-	-	-	-
Août	-	-	-	-	-	-
Septembre	-	-	-	-	-	-
Octobre	-	-	-	-	-	-
Novembre	-	-	-	-	-	-
Décembre	-	-	-	-	-	-

PERIODES	Crème		Lait écrémé 1 000 l
	1 000 l	% Matière grasse	
1997	1 474	38,75	22 047
1998	2 544	41,07	19 678
1999	1 519	41,06	18 535
2000	9	38,69	18 858
2001	16	40,09	16 972
2002			
2002			
Janvier	1	38,91	1 020
Février	1	39,57	948
Mars	3	39,75	1 190
Avril	4	38,28	1 255
Mai	4	37,00	1 680
Juin	3	36,37	1 624
Juillet	-	-	-
Août	-	-	-
Septembre	-	-	-
Octobre	-	-	-
Novembre	-	-	-
Décembre	-	-	-

I.- ACTIVITE DANS L'INDUSTRIE LAITIERE (suite)

2.- QUANTITES DE LAIT ET DE CREME PREPAREES (1 000 l) ET STOCKS DE FIN DE PERIODE

PERIODES	Lait entier			Lait demi-écrémé		
	Avec marque de contrôle AA	Autre	Total	Stocks	Total	Stocks
1997	35 351	223 393	258 744	67 576	377 232	125 665
1998	30 585	214 647	245 233	77 659	365 113	136 705
1999	29 352	185 960	215 312	76 669	350 971	137 892
2000	26 428	180 029	206 457	70 497	360 897	133 146
2001	23 396	175 664	199 060	59 411	379 579	113 937
2002						
2002						
Janvier	2 139	13 486	15 625	4 786	34 573	11 187
Février	2 011	12 926	14 937	5 110	29 696	11 988
Mars	1 858	14 315	16 173	4 191	29 842	9 209
Avril	1 990	13 261	15 251	4 636	34 260	10 919
Mai	2 007	13 463	15 470	4 670	32 770	8 850
Juin	1 616	10 247	11 863	5 122	33 826	12 260
Juillet	-	-	-	-	-	-
Août	-	-	-	-	-	-
Septembre	-	-	-	-	-	-
Octobre	-	-	-	-	-	-
Novembre	-	-	-	-	-	-
Décembre	-	-	-	-	-	-

PERIODES	Lait écrémé		Lait battu	
	Total	Stocks	Total	Stocks
1997	74 299	24 343	25 121	1 661
1998	77 041	29 456	25 189	2 078
1999	64 500	27 149	26 345	2 270
2000	76 093	23 649	28 840	2 862
2001	65 843	23 156	29 579	2 642
2002				
2002				
Janvier	4 290	1 620	2 525	212
Février	3 843	1 851	2 659	196
Mars	3 934	1 570	2 880	165
Avril	4 192	1 693	2 839	290
Mai	4 341	1 681	3 548	181
Juin	3 719	1 951	2 704	200
Juillet	-	-	-	-
Août	-	-	-	-
Septembre	-	-	-	-
Octobre	-	-	-	-
Novembre	-	-	-	-
Décembre	-	-	-	-

PERIODES	Crème nature d'une teneur en matières grasses du lait				
	Egale ou supérieure à 40%	Comprise entre 30 et 39%	Inférieure ou égale à 29%	Total	Stocks
1997	13 906	34 446	34 619	82 970	7 041
1998	13 950	35 193	41 075	90 218	8 043
1999	12 762	35 194	41 064	89 019	7 989
2000	11 360	39 234	44 018	94 612	8 168
2001	11 742	33 332	49 823	94 897	6 901
2002					
2002					
Janvier	825	2 173	3 879	6 877	535
Février	983	2 315	4 173	7 471	581
Mars	813	3 016	3 998	7 827	626
Avril	1 219	3 584	4 369	9 172	529
Mai	966	5 019	4 447	10 433	592
Juin	610	2 674	3 692	6 976	738
Juillet	-	-	-	-	-
Août	-	-	-	-	-
Septembre	-	-	-	-	-
Octobre	-	-	-	-	-
Novembre	-	-	-	-	-
Décembre	-	-	-	-	-

I.- ACTIVITE DANS L'INDUSTRIE LAITIERE (suite)

3.- QUANTITES DE LAIT RISTOURNEES AUX PRODUCTEURS (1 000 l)

PERIODES	Lait écrémé	Lait battu	Lait écrémé acidifié artificiellement
1997
1998	-	4 796	..
1999	-	5 764	..
2000	-	5 514	..
2001	-	5 234	..
2002			
2002			
Janvier	-	391	..
Février	-	281	..
Mars	-	536	..
Avril	-	508	..
Mai	-	603	..
Juin	-	520	..
Juillet	-	-	-
Août	-	-	-
Septembre	-	-	-
Octobre	-	-	-
Novembre	-	-	-
Décembre	-	-	-

I.- ACTIVITE DANS L'INDUSTRIE LAITIERE (suite)

4.- FABRICATION DE PRODUITS DERIVES - QUANTITES PRODUITES ET STOCKS DE FIN DE PERIODE (1 000 KG)

PERIODES	Beurre			
	Beurre de laiterie		Beurre retravaillé	
	Production	Stocks	Production	Stocks
1997	29 837	6 180	34 570	11 019
1998	35 249	12 037	31 552	12 854
1999	37 692	11 874	29 660	13 757
2000	35 505	13 881	30 002	12 347
2001	33 949	31 321	33 632	13 513
2002				
2002				
Janvier	3 562	2 947	2 434	1 086
Février	3 009	2 724	3 480	1 379
Mars	3 413	2 646	3 821	1 361
Avril	3 545	2 114	3 553	1 399
Mai	4 525	1 985	3 595	1 452
Juin	3 373	1 683	2 472	1 271
Juillet	-	-	-	-
Août	-	-	-	-
Septembre	-	-	-	-
Octobre	-	-	-	-
Novembre	-	-	-	-
Décembre	-	-	-	-

PERIODES	Autres matières grasses laitières à teneur en graisse butyrique				Mélanges de matières grasses animales ou végétales et de matières grasses laitières	
	Inférieure à 80% (1)		Egale ou supérieure à 90% (2)			
	Production	Stocks	Production	Stocks	Production	Stocks
1997	79 653	30 108	9 894	8 241
1998	74 147	33 960
1999	71 854	45 073
2000	75 199	33 379
2001	74 300	29 048
2002						
2002						
Janvier	6 169	2 241
Février	5 526	2 095
Mars	5 929	2 230
Avril	6 255	2 174
Mai	6 313	2 109
Juin	5 560	1 988
Juillet	-	-	-	-	-	-
Août	-	-	-	-	-	-
Septembre	-	-	-	-	-	-
Octobre	-	-	-	-	-	-
Novembre	-	-	-	-	-	-
Décembre	-	-	-	-	-	-

(1) C'est-à-dire: trois quarts beurre, demi-beurre et autre.

(2) C'est-à-dire: beurre concentré, matière grasse lait. anhydre, butteroil et ghee.

I.- ACTIVITE DANS L'INDUSTRIE LAITIERE (suite)

4.- FABRICATION DE PRODUITS DERIVES - QUANTITES PRODUITES ET STOCKS DE FIN DE PERIODE (1 000 KG) (suite)

PERIODES	Poudre à base de			
	Crème, lait entier, lait demi-écrémé (3)		Lait écrémé et lait battu (4)	
	Production	Stocks	Production	Stocks
1997	72 466	50 043	57 355	33 919
1998	77 939	56 332	57 017	38 347
1999	60 287	84 090	84 408	70 968
2000	67 460	47 880	78 120	45 494
2001	83 638	78 014	66 143	68 933
2002				
2002				
Janvier	7 649	8 726	6 899	3 539
Février	5 146	7 136	6 915	4 586
Mars	6 363	5 080	7 121	3 425
Avril	7 912	6 475	8 676	4 459
Mai	5 992	7 178	12 019	7 002
Juin	6 280	7 455	9 268	5 557
Juillet	-	-	-	-
Août	-	-	-	-
Septembre	-	-	-	-
Octobre	-	-	-	-
Novembre	-	-	-	-
Décembre	-	-	-	-

PERIODES	Poudre à base de				Lait et lactosérum concentrés	
	Lactosérum		Autres		Production	Stocks
	Production	Stocks	Production	Stocks		
1997	10 772	10 854	66 252	7 417
1998	-	-	9 996	11 433	81 901	12 546
1999	-	-	11 487	11 834	70 768	11 729
2000	-	12	12 322	4 711	82 978	7 351
2001	-	-	11 763	6 946	91 475	8 383
2002						
2002						
Janvier	-	-	1 481	282	7 569	1 180
Février	-	-	1 360	139	6 336	1 149
Mars	-	-	1 393	285	6 929	985
Avril	-	-	1 453	218	8 709	1 329
Mai	-	-	1 489	406	10 073	1 062
Juin	-	-	1 264	251	9 467	1 535
Juillet	-	-	-	-	-	-
Août	-	-	-	-	-	-
Septembre	-	-	-	-	-	-
Octobre	-	-	-	-	-	-
Novembre	-	-	-	-	-	-
Décembre	-	-	-	-	-	-

(3) Crème (MG: 42% et plus), lait entier (MG: 26 à - 42%), lait demi-écrémé et partiellement écrémé (MG: + 1,5 à - 26%).

(4) Lait écrémé (MG: 1,5% max).

I.- ACTIVITE DANS L'INDUSTRIE LAITIERE (suite)

4.- FABRICATION DE PRODUITS DERIVES - QUANTITES PRODUITES ET STOCKS DE FIN DE PERIODE (1 000 KG) (suite)

PERIODES	Fromages frais					
	Blanc nature		Aux fruits aromatisés, ...		Ricotta	Stocks
	Ecrémé	Autres	Ecrémé	Autres		
1997	11 958	2 931	6 565	1 071	191	53
1998	8 453	2 159	6 378	..	179	28
1999	7 276	2 113	3 058	1 045	182	62
2000	6 460	1 933	419	433	180	25
2001	6 846	1 926	1 094	..	162	22
2002						
2002						
Janvier	395	139	..	27	13	1
Février	355	124	..	24	13	1
Mars	428	153	..	26	10	1
Avril	403	149	..	24	10	1
Mai	455	154	18	1
Juin	424	129	15	1
Juillet	-	-	-	-	-	-
Août	-	-	-	-	-	-
Septembre	-	-	-	-	-	-
Octobre	-	-	-	-	-	-
Novembre	-	-	-	-	-	-
Décembre	-	-	-	-	-	-

PERIODES	Fromages			
	Cheddar	Gouda	Herve	Fromages de type italien
1997	..	5 824	398	3 575
1998	..	4 994	286	3 638
1999	..	4 075	418	5 123
2000	..	5 186	510	10 419
2001	..	2 600	646	15 711
2002				
2002				
Janvier	..	264	56	1 669
Février	..	243	39	1 475
Mars	..	293	48	1 577
Avril	..	198	42	1 474
Mai	..	322	48	1 429
Juin	..	258	34	1 528
Juillet	-	-	-	-
Août	-	-	-	-
Septembre	-	-	-	-
Octobre	-	-	-	-
Novembre	-	-	-	-
Décembre	-	-	-	-

I.- ACTIVITE DANS L'INDUSTRIE LAITIERE (suite)

4.- FABRICATION DE PRODUITS DERIVES - QUANTITES PRODUITES ET STOCKS DE FIN DE PERIODE (1 000 KG OU 1 000 L) (suite)

PERIODES	Fromages (suite)		Fromage fondu (1 000 kg)	Stocks de fromage fondu (1 000 kg)
	Autres fromages (1 000 kg)	Stocks de fromages (1 000 kg)		
1997	27 390	42 010	54 964	29 110
1998	32 516	44 734	52 906	23 668
1999	25 641	47 100	51 824	22 154
2000	26 210	35 910	55 407	18 652
2001	25 616	43 265	45 534	17 782
2002				
2002				
Janvier	2 223	4 655	2 533	1 264
Février	2 030	4 733	3 400	1 427
Mars	2 151	4 708	3 329	1 391
Avril	1 926	4 518	4 498	1 467
Mai	1 988	4 336	3 072	907
Juin	1 809	2 372	3 535	907
Juillet	-	-	-	-
Août	-	-	-	-
Septembre	-	-	-	-
Octobre	-	-	-	-
Novembre	-	-	-	-
Décembre	-	-	-	-

PERIODES	Laits fermentés			
	Nature (5)		Autres (6)	
	Production (1 000 l)	Stocks (1 000 l)	Production (1 000 l)	Stocks (1 000 l)
1997	18 502	2 030	98 827	34 747
1998	29 377	2 588	102 844	35 324
1999	47 112	1 509	100 137	36 714
2000	55 590	668	101 767	36 978
2001	64 411	555	112 126	35 471
2002				
2002				
Janvier	6 736	-	9 583	2 927
Février	6 025	29	8 641	3 163
Mars	6 613	83	10 430	3 364
Avril	5 876	85	10 303	3 042
Mai	6 656	51	11 300	3 159
Juin	5 829	3	10 562	3 020
Juillet	-	-	-	-
Août	-	-	-	-
Septembre	-	-	-	-
Octobre	-	-	-	-
Novembre	-	-	-	-
Décembre	-	-	-	-

(5) Y compris avec sucre ou autres édulcorants.

(6) Aromatisé, aux fruits,...

I.- ACTIVITE DANS L'INDUSTRIE LAITIERE (suite)

4.- FABRICATION DE PRODUITS DERIVES - QUANTITES PRODUITES ET STOCKS DE FIN DE PERIODE (1 000 L) (suite)

PERIODES	Yoghourt			
	Nature		Autre	
	Production	Stocks	Production	Stocks
1997	36 614	3 309	44 482	350
1998	32 892	3 790	50 784	334
1999	28 180	5 711	26 736	300
2000	35 148	4 870	29 438	333
2001	30 890	3 621	37 835	295
2002				
2002				
Janvier	2 159	275	3 156	47
Février	1 771	210	3 559	26
Mars	1 951	127	3 479	25
Avril	2 006	166	3 039	27
Mai	2 013	146	3 217	25
Juin	1 854	154	3 126	26
Juillet	-	-	-	-
Août	-	-	-	-
Septembre	-	-	-	-
Octobre	-	-	-	-
Novembre	-	-	-	-
Décembre	-	-	-	-

PERIODES	Autres laits et boissons lactées			
	Lait vitaminé, enrichi en protéines		Lait battu aromatisé, fruité	
	Production	Stocks	Production	Stocks
1997	6 860	1 958
1998	7 878	2 732
1999	6 921	3 060
2000	7 699	2 905
2001	9 466	3 007
2002				
2002				
Janvier	1 023	425
Février	1 067	422
Mars	1 003	313
Avril	814	280
Mai	997	291
Juin	847	294
Juillet	-	-	-	-
Août	-	-	-	-
Septembre	-	-	-	-
Octobre	-	-	-	-
Novembre	-	-	-	-
Décembre	-	-	-	-

I.- ACTIVITE DANS L'INDUSTRIE LAITIERE (suite)

4.- FABRICATION DE PRODUITS DERIVES - QUANTITES PRODUITES ET STOCKS DE FIN DE PERIODE (1 000 KG OU 1 000 L) (suite)

PERIODES	Autres laits et boissons lactées (suite)		Desserts lactés	
	Lait chocolaté		Production (1 000 kg)	Stocks (1 000 kg)
	Production (1 000 l)	Stocks (1 000 l)		
1997	70 958	41 179	73 990	5 620
1998	69 120	31 321	81 382	4 290
1999	90 041	33 270	79 173	5 008
2000	89 153	29 371	81 195	4 743
2001	88 127	25 874	74 880	2 948
2002				
2002				
Janvier	8 086	2 211	5 713	309
Février	5 928	2 206	5 930	334
Mars	6 458	1 916	6 077	381
Avril	6 094	2 007	5 638	326
Mai	5 761	1 728	7 572	371
Juin	5 322	1 628	6 212	285
Juillet	-	-	-	-
Août	-	-	-	-
Septembre	-	-	-	-
Octobre	-	-	-	-
Novembre	-	-	-	-
Décembre	-	-	-	-

PERIODES	Glaces de consommation (7)		Lactosérum pour alimentation du bétail (1 000 l)
	Production (1 000 l)	Stocks (1 000 l)	
1997	98 658	448	28 136
1998	99 246	332	26 608
1999	86 273	-	13 304
2000	98 867	-	13 679
2001	107 175	-	14 953
2002			
2002			
Janvier	5 837	-	3 231
Février	6 351	-	2 820
Mars	9 744	-	806
Avril	12 790	-	777
Mai	12 595	-	897
Juin	13 313	-	834
Juillet	-	-	-
Août	-	-	-
Septembre	-	-	-
Octobre	-	-	-
Novembre	-	-	-
Décembre	-	-	-

(7) Comprend: crème glacée (MG lait: 7% et plus), glace au lait (MG lait: 2,5% et plus), glace au yoghourt et autre glace.

Produits animaux

Importance du cheptel porcin

Produits animaux

Animaux abattus : nombre et poids

III. ANIMAUX ABATTUS - SOUMIS A L'EXPERTISE ET DECLARES PROPRES A LA CONSOMMATION

1. ENSEMBLE DES ABATTAGES - NOMBRE ET POIDS (en kg) DES ANIMAUX ABATTUS

PERIODES ET PROVINCES	Boeufs			Taureaux		
	Nombre	Poids vif	Poids abattu	Nombre	Poids vif	Poids abattu
1999	6 263	3 961 977	2 456 427	231 127	159 473 878	102 063 308
2000	1 116	784 039	486 118	247 563	169 448 762	108 447 221
2001	1 087	775 344	480 716	241 594	162 697 624	104 126 480
1er trimestre 2002						
BELGIQUE	264	194 391	120 522	54 331	37 088 476	23 736 642
Rég. de Bruxelles-Capitale	-	-	-	2 137	1 457 770	932 973
Région flamande	30	22 088	13 695	26 785	18 244 907	11 676 748
Province d'Anvers	-	-	-	4 325	2 947 179	1 886 197
Province de Limbourg	-	-	-	4 352	2 960 693	1 894 844
Province de Flandre orientale	7	5 152	3 194	7 693	5 248 327	3 358 934
Province de Brabant Flamand	-	-	-	8	5 463	3 497
Province de Flandre occidentale	23	16 936	10 501	10 407	7 083 245	4 533 276
Région wallonne	234	172 303	106 827	25 409	17 385 799	11 126 921
Province de Brabant wallon	1	736	456	5	3 536	2 264
Province de Hainaut	171	125 909	78 063	7 235	4 947 493	3 166 400
Province de Liège	2	1 474	914	13 716	9 404 950	6 019 170
Province de Luxembourg	4	2 944	1 825	946	638 137	408 408
Province de Namur	56	41 240	25 569	3 507	2 391 683	1 530 679
2ème trimestre 2002						
BELGIQUE	204	148 842	92 273	55 245	38 545 656	24 669 219
Rég. de Bruxelles-Capitale	-	-	-	2 279	1 586 816	1 015 562
Région flamande	24	17 514	10 856	24 078	16 810 264	10 758 565
Province d'Anvers	-	-	-	4 283	2 992 500	1 915 199
Province de Limbourg	-	-	-	3 067	2 141 886	1 370 807
Province de Flandre orientale	7	5 116	3 171	7 961	5 560 578	3 558 769
Province de Brabant Flamand	-	-	-	3	2 144	1 373
Province de Flandre occidentale	17	12 398	7 685	6 764	6 113 156	3 912 417
Région wallonne	180	131 328	81 417	28 888	20 148 576	12 895 092
Province de Brabant wallon	2	1 460	905	4	2 826	1 808
Province de Hainaut	145	105 790	65 586	7 811	5 453 570	3 490 286
Province de Liège	5	3 650	2 263	15 766	10 993 148	7 035 615
Province de Luxembourg	19	13 854	8 588	1 453	1 011 670	647 472
Province de Namur	9	6 574	4 075	3 854	2 687 362	1 719 911
3ème trimestre 2002						
BELGIQUE	180	125 847	78 026	54 920	37 510 511	24 006 717
Rég. de Bruxelles-Capitale	-	-	-	2 796	1 905 619	1 219 596
Région flamande	19	13 294	8 243	21 541	14 715 497	9 417 914
Province d'Anvers	-	-	-	3 752	2 563 417	1 640 587
Province de Limbourg	1	714	443	2 910	1 987 792	1 272 186
Province de Flandre orientale	6	4 220	2 616	7 065	4 825 470	3 088 302
Province de Brabant Flamand	-	-	-	4	2 723	1 742
Province de Flandre occidentale	12	8 360	5 184	7 810	5 336 095	3 415 097
Région wallonne	161	112 553	69 783	30 583	20 889 395	13 369 207
Province de Brabant wallon	-	-	-	2	1 362	871
Province de Hainaut	136	95 234	59 045	8 403	5 738 643	3 672 729
Province de Liège	-	-	-	16 748	11 438 349	7 320 540
Province de Luxembourg	13	9 012	5 587	1 523	1 040 899	666 175
Province de Namur	12	8 307	5 151	3 907	2 670 142	1 708 892

III. ANIMAUX ABATTUS - SOUMIS A L'EXPERTISE ET DECLARES PROPRES A LA CONSOMMATION

1. ENSEMBLE DES ABATTAGES (suite) - NOMBRE ET POIDS (en kg) DES ANIMAUX ABATTUS

PERIODES ET PROVINCES	Vaches			Génisses		
	Nombre	Poids vif	Poids abattu	Nombre	Poids vif	Poids abattu
1999	261 713	175 161 462	106 848 499	45 219	28 906 816	18 211 332
2000	267 954	175 793 750	107 234 214	36 921	22 891 765	14 421 828
2001	310 860	204 715 524	124 876 478	23 518	14 114 437	8 892 096
1er trimestre 2002						
BELGIQUE	104 177	65 282 210	39 822 167	5 609	3 233 383	2 037 027
Rég. de Bruxelles-Capitale	6 145	3 846 914	2 346 618	2	1 110	699
Région flamande	75 004	47 005 024	28 673 073	3 397	1 965 115	1 238 023
Province d'Anvers	21 349	13 391 906	8 169 064	235	135 761	85 529
Province de Limbourg	6 108	3 808 988	2 323 484	1 605	936 043	589 707
Province de Flandre orientale	26 861	16 854 462	10 281 224	947	543 507	342 411
Province de Brabant Flamand	34	21 340	13 017	4	2 344	1 476
Province de Flandre occidentale	20 652	12 928 328	7 886 284	606	347 460	218 900
Région wallonne	23 028	14 430 272	8 802 476	2 210	1 267 158	798 305
Province de Brabant wallon	2	1 248	762	6	3 420	2 155
Province de Hainaut	4 500	2 787 964	1 700 662	912	521 696	328 665
Province de Liège	9 880	6 196 340	3 779 768	994	572 026	360 377
Province de Luxembourg	5 336	3 359 952	2 049 573	148	83 254	52 448
Province de Namur	3 310	2 084 768	1 271 711	150	86 762	54 660
2ème trimestre 2002						
BELGIQUE	89 465	57 798 488	35 257 070	4 256	2 491 976	1 569 941
Rég. de Bruxelles-Capitale	6 157	3 975 736	2 425 198	2	1 156	728
Région flamande	66 028	42 662 649	26 024 211	1 993	1 167 368	735 443
Province d'Anvers	18 534	11 975 795	7 305 234	199	116 632	73 478
Province de Limbourg	5 258	3 398 279	2 072 950	508	298 030	187 760
Province de Flandre orientale	22 349	14 432 143	8 803 605	508	298 338	187 954
Province de Brabant Flamand	18	11 586	7 068	4	2 324	1 464
Province de Flandre occidentale	19 869	12 844 846	7 835 354	774	452 044	284 787
Région wallonne	17 280	11 160 103	6 807 661	2 261	1 323 452	833 770
Province de Brabant wallon	3	1 920	1 171	2	1 156	728
Province de Hainaut	6 088	3 930 792	2 397 781	1 149	672 882	423 912
Province de Liège	7 450	4 815 303	2 937 336	787	460 470	290 095
Province de Luxembourg	1 345	868 021	529 493	193	112 894	71 124
Province de Namur	2 394	1 544 067	941 880	130	76 050	47 911
3ème trimestre 2002						
BELGIQUE	90 181	57 404 327	35 016 634	4 594	2 803 828	1 766 413
Rég. de Bruxelles-Capitale	5 355	3 407 428	2 078 531	-	-	-
Région flamande	66 753	42 493 799	25 921 214	2 430	1 485 238	935 701
Province d'Anvers	18 417	11 715 136	7 146 232	184	112 192	70 682
Province de Limbourg	5 310	3 379 714	2 061 626	324	197 814	124 622
Province de Flandre orientale	22 116	14 086 149	8 592 549	1 314	804 797	507 023
Province de Brabant Flamand	8	5 093	3 107	2	1 217	767
Province de Flandre occidentale	20 902	13 307 707	8 117 700	606	369 218	232 607
Région wallonne	18 073	11 503 100	7 016 889	2 164	1 318 590	830 712
Province de Brabant wallon	1	630	384	4	2 454	1 546
Province de Hainaut	7 176	4 567 769	2 786 337	1 126	686 005	432 184
Province de Liège	7 560	4 811 346	2 934 919	675	411 711	259 378
Province de Luxembourg	1 365	869 209	530 218	168	102 449	64 543
Province de Namur	1 971	1 254 146	765 031	191	115 971	73 061

III. ANIMAUX ABATTUS - SOUMIS A L'EXPERTISE ET DECLARES PROPRES A LA CONSOMMATION

1. ENSEMBLE DES ABATTAGES (suite) - NOMBRE ET POIDS (en kg) DES ANIMAUX ABATTUS

PERIODES ET PROVINCES	Veaux			Ensemble des bovidés		
	Nombre	Poids vif	Poids abattu	Nombre	Poids vif	Poids abattu
1999	268 419	69 741 996	43 240 010	812 741	437 246 129	272 819 576
2000	279 372	72 210 989	44 770 827	832 926	441 129 305	275 360 208
2001	296 209	75 603 090	46 873 910	873 268	457 906 019	285 249 680
1er trimestre 2002						
BELGIQUE	73 864	19 650 625	12 183 392	238 245	125 449 085	77 899 750
Rég. de Bruxelles-Capitale	416	110 537	68 534	8 700	5 416 331	3 348 824
Région flamande	71 873	19 121 101	11 855 085	177 089	86 358 235	53 456 624
Province d'Anvers	51 351	13 661 993	8 470 436	77 260	30 136 839	18 611 226
Province de Limbourg	17 959	4 777 509	2 962 056	30 024	12 483 233	7 770 091
Province de Flandre orientale	145	38 595	23 928	35 653	22 890 043	14 009 691
Province de Brabant Flamand	2	524	324	48	29 671	18 314
Province de Flandre occidentale	2 416	642 480	398 341	34 104	21 018 449	13 047 302
Région wallonne	1 575	418 987	259 773	52 456	33 674 519	21 094 302
Province de Brabant wallon	1	262	162	15	9 202	5 799
Province de Hainaut	676	179 792	111 471	13 494	8 562 854	5 385 261
Province de Liège	625	166 289	103 100	25 217	16 341 079	10 263 329
Province de Luxembourg	89	23 679	14 680	6 523	4 107 966	2 526 934
Province de Namur	184	48 965	30 360	7 207	4 653 418	2 912 979
2ème trimestre 2002						
BELGIQUE	77 677	20 811 056	12 902 870	226 847	119 796 018	74 491 373
Rég. de Bruxelles-Capitale	402	107 454	66 622	8 840	5 671 162	3 508 110
Région flamande	76 048	20 375 314	12 632 705	168 171	81 033 109	50 161 780
Province d'Anvers	55 466	14 861 016	9 213 835	78 482	29 945 943	18 507 746
Province de Limbourg	18 055	4 836 948	2 998 908	26 888	10 675 143	6 630 425
Province de Flandre orientale	174	46 764	28 995	30 999	20 342 939	12 582 494
Province de Brabant Flamand	6	1 612	1 000	31	17 666	10 905
Province de Flandre occidentale	2 347	628 974	389 967	31 771	20 051 418	12 430 210
Région wallonne	1 227	328 288	203 543	49 836	33 091 747	20 821 483
Province de Brabant wallon	1	272	189	12	7 634	4 781
Province de Hainaut	616	164 898	102 239	15 809	10 327 932	6 479 804
Province de Liège	377	100 720	62 447	24 385	16 373 291	10 327 756
Province de Luxembourg	73	19 514	12 099	3 083	2 025 953	1 268 776
Province de Namur	160	42 884	26 589	6 547	4 356 937	2 740 386
3ème trimestre 2002						
BELGIQUE	76 637	20 777 667	12 882 150	226 512	118 622 180	73 749 940
Rég. de Bruxelles-Capitale	297	81 396	50 466	8 448	5 394 443	3 348 593
Région flamande	75 188	20 384 331	12 638 283	165 931	79 092 159	48 921 355
Province d'Anvers	55 000	14 908 326	9 243 162	77 953	29 299 071	18 100 663
Province de Limbourg	17 632	4 783 458	2 965 745	26 177	10 349 492	6 424 622
Province de Flandre orientale	213	57 705	35 775	30 714	19 778 341	12 226 265
Province de Brabant Flamand	-	-	-	14	9 033	5 616
Province de Flandre occidentale	2 343	634 842	393 601	31 673	19 656 222	12 164 189
Région wallonne	1 152	311 940	193 401	52 133	34 135 578	21 479 992
Province de Brabant wallon	4	1 086	674	11	5 532	3 475
Province de Hainaut	609	164 589	102 042	17 450	11 252 240	7 052 337
Province de Liège	336	91 179	56 531	25 319	16 752 585	10 571 368
Province de Luxembourg	47	12 834	7 957	3 116	2 034 403	1 274 480
Province de Namur	156	42 252	26 197	6 237	4 090 818	2 578 332

III. ANIMAUX ABATTUS - SOUMIS A L'EXPERTISE ET DECLARES PROPRES A LA CONSOMMATION

1. ENSEMBLE DES ABATTAGES (suite) - NOMBRE ET POIDS (en kg) DES ANIMAUX ABATTUS

PERIODES ET PROVINCES	Porcs			Moutons et agneaux		
	Nombre	Poids vif	Poids abattu	Nombre	Poids vif	Poids abattu
1999	10 608 237	1 237 841 974	990 273 569	126 547	5 357 952	2 679 005
2000	11 115 707	1 302 895 467	1 042 316 382	132 295	5 484 715	2 742 435
2001	11 280 231	1 327 996 344	1 062 397 049	112 095	4 546 292	2 273 183
1er trimestre 2002						
BELGIQUE	2 786 297	328 783 046	263 026 436	25 455	997 319	498 671
Rég. de Bruxelles-Capitale	45 689	5 388 942	4 311 153	4 707	183 860	91 930
Région flamande	2 281 391	269 204 138	215 363 310	18 221	714 248	357 131
Province d'Anvers	454 061	53 579 198	42 863 357	11 475	450 251	225 127
Province de Limbourg	106 261	12 538 798	10 031 038	387	14 829	7 415
Province de Flandre orientale	500 588	59 069 384	47 255 507	460	17 997	9 001
Province de Brabant Flamand	36	4 248	3 398	4 644	181 668	90 834
Province de Flandre occidentale	1 220 445	144 012 510	115 210 010	1 255	49 503	24 754
Région wallonne	459 237	54 189 966	43 351 973	2 527	99 211	49 610
Province de Brabant wallon	-	-	-	37	1 406	703
Province de Hainaut	267 285	31 539 630	25 231 704	1 017	40 091	20 048
Province de Liège	190 853	22 520 654	18 016 524	1 213	47 380	23 691
Province de Luxembourg	297	35 046	28 037	65	2 586	1 293
Province de Namur	802	94 636	75 708	195	7 748	3 875
2ème trimestre 2002						
BELGIQUE	2 720 341	315 521 436	252 417 150	20 706	841 745	420 883
Rég. de Bruxelles-Capitale	47 267	5 482 552	4 386 043	5 002	202 781	101 391
Région flamande	2 196 064	254 735 084	203 788 068	13 906	564 760	282 385
Province d'Anvers	451 340	52 350 072	41 880 058	9 729	396 063	198 033
Province de Limbourg	65 796	7 655 800	6 124 641	64	2 707	1 354
Province de Flandre orientale	485 884	56 348 412	45 078 729	254	10 329	5 166
Province de Brabant Flamand	20	2 272	1 817	3 075	123 000	61 500
Province de Flandre occidentale	1 193 024	138 378 528	110 702 823	784	32 661	16 332
Région wallonne	477 010	55 303 800	44 243 039	1 798	74 204	37 107
Province de Brabant wallon	-	-	-	-	-	-
Province de Hainaut	261 024	30 257 256	24 205 805	747	30 839	15 421
Province de Liège	214 780	24 906 608	19 925 286	524	21 722	10 863
Province de Luxembourg	358	41 532	33 225	288	11 758	5 880
Province de Namur	848	98 404	78 723	239	9 885	4 943
3ème trimestre 2002						
BELGIQUE	2 735 357	317 296 833	253 837 462	17 091	676 187	338 111
Rég. de Bruxelles-Capitale	31 026	3 601 106	2 880 885	2 990	118 467	59 234
Région flamande	2 230 192	258 695 214	206 956 169	11 915	468 779	234 396
Province d'Anvers	450 820	52 294 716	41 835 772	8 231	326 388	163 195
Province de Limbourg	100 825	11 696 557	9 357 244	90	3 702	1 851
Province de Flandre orientale	444 869	51 619 172	41 295 338	309	12 141	6 072
Province de Brabant Flamand	15	1 741	1 393	2 608	99 171	49 586
Province de Flandre occidentale	1 233 663	143 083 028	114 466 422	677	27 377	13 692
Région wallonne	474 139	55 000 513	44 000 408	2 186	88 941	44 481
Province de Brabant wallon	1	117	94	-	-	-
Province de Hainaut	248 981	28 885 888	23 108 708	681	27 778	13 892
Province de Liège	223 807	25 957 889	20 766 312	738	29 927	14 967
Province de Luxembourg	381	44 254	35 401	451	18 326	9 165
Province de Namur	969	112 365	89 893	316	12 910	6 457

III. ANIMAUX ABATTUS - SOUMIS A L'EXPERTISE ET DECLARES PROPRES A LA CONSOMMATION

1. ENSEMBLE DES ABATTAGES (suite) - NOMBRE ET POIDS (en kg) DES ANIMAUX ABATTUS

PERIODES ET PROVINCES	Chèvres et chevreaux			Poulains		
	Nombre	Poids vif	Poids abattu	Nombre	Poids vif	Poids abattu
1999	2 791	124 960	62 486	1 025	282 239	169 342
2000	2 755	112 977	56 493	839	216 028	129 615
2001	2 153	84 497	42 250	1 420	365 469	219 280
1er trimestre 2002						
BELGIQUE	663	16 755	8 379	232	59 968	35 978
Rég. de Bruxelles-Capitale	318	8 849	4 425	-	-	-
Région flamande	345	7 906	3 954	97	25 132	15 078
Province d'Anvers	18	405	203	12	2 964	1 778
Province de Limbourg	3	57	29	13	3 424	2 054
Province de Flandre orientale	309	6 956	3 478	49	12 652	7 591
Province de Brabant Flamand	15	488	244	-	-	-
Province de Flandre occidentale	-	-	-	23	6 092	3 655
Région wallonne	-	-	-	135	34 836	20 900
Province de Brabant wallon	-	-	-	-	-	-
Province de Hainaut	-	-	-	123	31 704	19 022
Province de Liège	-	-	-	11	2 867	1 719
Province de Luxembourg	-	-	-	1	265	159
Province de Namur	-	-	-	-	-	-
2ème trimestre 2002						
BELGIQUE	860	28 867	14 436	194	51 409	30 847
Rég. de Bruxelles-Capitale	417	13 509	6 755	-	-	-
Région flamande	439	15 195	7 599	117	31 047	18 629
Province d'Anvers	17	591	296	55	14 740	8 844
Province de Limbourg	7	315	158	8	2 098	1 259
Province de Flandre orientale	409	14 127	7 064	51	13 401	8 041
Province de Brabant Flamand	-	-	-	-	-	-
Province de Flandre occidentale	6	162	81	3	808	485
Région wallonne	4	163	82	77	20 362	12 218
Province de Brabant wallon	-	-	-	-	-	-
Province de Hainaut	3	135	68	77	20 362	12 218
Province de Liège	1	28	14	-	-	-
Province de Luxembourg	-	-	-	-	-	-
Province de Namur	-	-	-	-	-	-
3ème trimestre 2002						
BELGIQUE	474	13 373	6 690	392	106 982	64 189
Rég. de Bruxelles-Capitale	295	9 000	4 500	-	-	-
Région flamande	177	4 343	2 175	319	87 592	52 555
Province d'Anvers	41	1 292	647	225	61 646	36 987
Province de Limbourg	10	470	235	7	2 084	1 251
Province de Flandre orientale	101	1 864	933	50	13 690	8 214
Province de Brabant Flamand	2	87	44	-	-	-
Province de Flandre occidentale	23	630	316	37	10 172	6 103
Région wallonne	2	30	15	73	19 390	11 634
Province de Brabant wallon	-	-	-	-	-	-
Province de Hainaut	-	-	-	72	19 130	11 478
Province de Liège	2	30	15	1	260	156
Province de Luxembourg	-	-	-	-	-	-
Province de Namur	-	-	-	-	-	-

III. ANIMAUX ABATTUS - SOUMIS A L'EXPERTISE ET DECLARES PROPRES A LA CONSOMMATION

1. ENSEMBLE DES ABATTAGES (suite) - NOMBRE ET POIDS (en kg) DES ANIMAUX ABATTUS

PERIODES ET PROVINCES	Autres chevaux			Ensemble de tous les animaux		
	Nombre	Poids vif	Poids abattu	Nombre	Poids vif	Poids abattu
1999	15 833	7 997 653	4 798 589	11 567 174	1 688 850 907	1 270 802 567
2000	19 586	9 672 873	5 803 721	12 104 108	1 759 511 365	1 326 408 854
2001	19 971	9 623 535	5 774 110	12 289 138	1 800 522 156	1 355 955 552
1er trimestre 2002						
BELGIQUE	3 967	1 905 471	1 143 289	3 054 859	457 211 644	342 612 503
Rég. de Bruxelles-Capitale	466	224 298	134 579	59 860	11 222 280	7 890 911
Région flamande	2 994	1 437 727	862 641	2 480 137	357 747 386	270 058 738
Province d'Anvers	73	34 749	20 850	542 899	84 204 406	61 722 541
Province de Limbourg	43	20 644	12 387	136 731	25 060 985	17 823 014
Province de Flandre orientale	125	60 790	36 475	537 184	81 857 822	61 321 743
Province de Brabant Flamand	1	483	278	4 744	216 538	113 068
Province de Flandre occidentale	2 752	1 321 081	792 651	1 258 579	166 407 635	129 078 372
Région wallonne	507	243 446	146 069	514 862	88 241 978	64 662 854
Province de Brabant wallon	-	-	-	52	10 608	6 502
Province de Hainaut	492	236 076	141 646	282 411	40 410 355	30 797 681
Province de Liège	12	5 926	3 556	217 306	38 917 906	28 308 819
Province de Luxembourg	-	-	-	6 886	4 145 863	2 556 423
Province de Namur	3	1 444	867	8 207	4 757 246	2 993 429
2ème trimestre 2002						
BELGIQUE	3 598	1 735 928	1 041 553	2 972 546	437 975 403	328 416 242
Rég. de Bruxelles-Capitale	330	157 917	94 751	61 856	11 527 921	8 097 050
Région flamande	2 751	1 328 574	797 142	2 381 448	337 707 769	255 055 603
Province d'Anvers	80	37 543	22 527	539 703	82 744 952	60 617 504
Province de Limbourg	21	10 455	6 272	92 784	18 346 518	12 764 109
Province de Flandre orientale	395	192 103	115 260	517 992	76 921 311	57 796 754
Province de Brabant Flamand	-	-	-	3 126	142 938	74 222
Province de Flandre occidentale	2 255	1 088 473	653 083	1 227 843	159 552 050	123 803 014
Région wallonne	517	249 437	149 660	529 242	88 739 713	65 263 589
Province de Brabant wallon	-	-	-	12	7 634	4 781
Province de Hainaut	486	234 450	140 669	278 146	40 870 974	30 853 985
Province de Liège	30	14 538	8 722	239 720	41 316 187	30 272 641
Province de Luxembourg	-	-	-	3 729	2 079 243	1 307 881
Province de Namur	1	449	269	7 635	4 465 675	2 824 301
3ème trimestre 2002						
BELGIQUE	2 819	1 431 640	858 984	2 982 645	438 147 195	328 855 376
Rég. de Bruxelles-Capitale	610	309 914	185 948	43 369	9 432 930	6 479 160
Région flamande	1 555	789 502	473 701	2 410 089	339 137 589	256 640 351
Province d'Anvers	42	21 426	12 856	536 712	82 004 539	60 150 120
Province de Limbourg	32	16 272	9 763	127 141	22 068 577	15 794 966
Province de Flandre orientale	260	131 640	78 983	476 303	71 556 848	53 615 805
Province de Brabant Flamand	-	-	-	2 639	110 032	56 639
Province de Flandre occidentale	1 221	620 164	372 099	1 267 294	163 397 593	127 022 821
Région wallonne	654	332 224	199 335	529 187	89 576 676	65 735 865
Province de Brabant wallon	-	-	-	12	5 649	3 569
Province de Hainaut	614	311 912	187 148	267 798	40 496 948	30 373 563
Province de Liège	36	18 254	10 952	249 903	42 758 945	31 363 770
Province de Luxembourg	1	518	311	3 949	2 097 501	1 319 357
Province de Namur	3	1 540	924	7 525	4 217 633	2 675 606

III. ANIMAUX ABATTUS - SOUMIS A L'EXPERTISE ET DECLARES PROPRES A LA CONSOMMATION

2. ABATTAGES DANS LES ABATTOIRS PUBLICS - NOMBRE ET POIDS (en kg) DES ANIMAUX ABATTUS

PERIODES ET PROVINCES	Boeufs			Taureaux		
	Nombre	Poids vif	Poids abattu	Nombre	Poids vif	Poids abattu
1999	4 150	2 621 662	1 625 433	119 753	82 608 739	52 869 601
2000	721	508 324	315 165	138 755	94 911 307	60 743 243
2001	641	457 838	283 857	128 239	86 297 959	55 230 691
1er trimestre 2002						
BELGIQUE	183	134 753	83 546	26 370	18 010 534	11 526 742
Rég. de Bruxelles-Capitale	-	-	-	-	-	-
Région flamande	1	736	456	6 823	4 649 429	2 975 633
Province d'Anvers	-	-	-	2 551	1 733 251	1 109 280
Province de Limbourg	-	-	-	3 820	2 605 814	1 667 720
Province de Flandre orientale	1	736	456	452	310 364	198 633
Province de Brabant Flamand	-	-	-	-	-	-
Province de Flandre occidentale	-	-	-	-	-	-
Région wallonne	182	134 017	83 090	19 547	13 361 105	8 551 109
Province de Brabant wallon	-	-	-	-	-	-
Province de Hainaut	131	96 458	59 803	3 943	2 675 980	1 712 629
Province de Liège	-	-	-	11 992	8 227 754	5 265 762
Province de Luxembourg	-	-	-	872	587 305	375 875
Province de Namur	51	37 559	23 287	2 740	1 870 066	1 196 843
2ème trimestre 2002						
BELGIQUE	116	84 644	52 477	27 505	19 194 728	12 284 627
Rég. de Bruxelles-Capitale	-	-	-	-	-	-
Région flamande	-	-	-	6 070	4 238 452	2 712 609
Province d'Anvers	-	-	-	2 629	1 834 706	1 174 212
Province de Limbourg	-	-	-	2 846	1 987 406	1 271 940
Province de Flandre orientale	-	-	-	595	416 340	266 457
Province de Brabant Flamand	-	-	-	-	-	-
Province de Flandre occidentale	-	-	-	-	-	-
Région wallonne	116	84 644	52 477	21 435	14 956 276	9 572 018
Province de Brabant wallon	-	-	-	-	-	-
Province de Hainaut	111	80 982	50 207	2 884	2 017 734	1 291 349
Province de Liège	-	-	-	14 544	10 141 964	6 490 857
Province de Luxembourg	1	734	455	1 365	949 556	607 718
Province de Namur	4	2 928	1 815	2 642	1 847 022	1 182 094
3ème trimestre 2002						
BELGIQUE	126	88 118	54 633	27 124	18 529 551	11 858 911
Rég. de Bruxelles-Capitale	-	-	-	-	-	-
Région flamande	-	-	-	4 969	3 396 198	2 173 566
Province d'Anvers	-	-	-	2 459	1 680 268	1 075 372
Province de Limbourg	-	-	-	2 089	1 428 632	914 324
Province de Flandre orientale	-	-	-	421	287 298	183 870
Province de Brabant Flamand	-	-	-	-	-	-
Province de Flandre occidentale	-	-	-	-	-	-
Région wallonne	126	88 118	54 633	22 155	15 133 353	9 685 345
Province de Brabant wallon	-	-	-	-	-	-
Province de Hainaut	115	80 525	49 925	2 624	1 792 892	1 147 452
Province de Liège	-	-	-	15 401	10 518 113	6 731 591
Province de Luxembourg	2	1 406	872	1 483	1 013 422	648 590
Province de Namur	9	6 187	3 836	2 647	1 808 926	1 157 712

III. ANIMAUX ABATTUS - SOUMIS A L'EXPERTISE ET DECLARES PROPRES A LA CONSOMMATION

2. ABATTAGES DANS LES ABATTOIRS PUBLICS (suite) - NOMBRE ET POIDS (en kg) DES ANIMAUX ABATTUS

PERIODES ET PROVINCES	Vaches			Génisses		
	Nombre	Poids vif	Poids abattu	Nombre	Poids vif	Poids abattu
1999	85 848	57 527 068	35 091 517	16 796	10 704 668	6 743 955
2000	80 668	52 815 130	32 217 237	13 093	8 110 438	5 109 577
2001	102 032	67 278 205	41 039 704	10 385	6 219 991	3 918 595
1er trimestre 2002						
BELGIQUE	36 436	22 848 788	13 937 765	2 562	1 481 164	933 135
Rég. de Bruxelles-Capitale	-	-	-	-	-	-
Région flamande	22 515	14 109 950	8 607 070	1 272	740 116	466 274
Province d'Anvers	5 119	3 217 138	1 962 454	-	-	-
Province de Limbourg	4 526	2 797 964	1 706 759	1 265	736 175	463 791
Province de Flandre orientale	12 870	8 094 848	4 937 857	7	3 941	2 483
Province de Brabant Flamand	-	-	-	-	-	-
Province de Flandre occidentale	-	-	-	-	-	-
Région wallonne	13 921	8 738 838	5 330 695	1 290	741 048	466 861
Province de Brabant wallon	-	-	-	-	-	-
Province de Hainaut	1 190	745 364	454 673	325	187 541	118 151
Province de Liège	6 227	3 904 814	2 381 937	791	455 015	286 660
Province de Luxembourg	5 292	3 332 740	2 032 973	119	66 675	42 005
Province de Namur	1 212	755 920	461 112	55	31 817	20 045
2ème trimestre 2002						
BELGIQUE	25 491	16 463 343	10 042 642	1 543	903 722	569 347
Rég. de Bruxelles-Capitale	-	-	-	-	-	-
Région flamande	17 033	11 001 442	6 710 881	494	289 650	182 480
Province d'Anvers	4 475	2 891 452	1 763 786	-	-	-
Province de Limbourg	2 224	1 435 507	875 661	479	280 870	176 949
Province de Flandre orientale	10 334	6 674 483	4 071 434	15	8 780	5 531
Province de Brabant Flamand	-	-	-	-	-	-
Province de Flandre occidentale	-	-	-	-	-	-
Région wallonne	8 458	5 461 901	3 331 761	1 049	614 072	386 867
Province de Brabant wallon	-	-	-	-	-	-
Province de Hainaut	1 180	761 196	464 329	245	143 690	90 525
Province de Liège	4 906	3 171 910	1 934 866	569	332 838	209 688
Province de Luxembourg	1 289	831 994	507 517	178	104 140	65 609
Province de Namur	1 083	696 801	425 049	57	33 404	21 045
3ème trimestre 2002						
BELGIQUE	23 889	15 204 063	9 274 478	1 235	752 969	474 369
Rég. de Bruxelles-Capitale	-	-	-	-	-	-
Région flamande	16 000	10 181 957	6 210 993	253	154 231	97 165
Province d'Anvers	3 769	2 390 971	1 458 491	-	-	-
Province de Limbourg	1 339	856 670	522 569	248	151 196	95 253
Province de Flandre orientale	10 892	6 934 316	4 229 933	5	3 035	1 912
Province de Brabant Flamand	-	-	-	-	-	-
Province de Flandre occidentale	-	-	-	-	-	-
Région wallonne	7 889	5 022 106	3 063 485	982	598 738	377 204
Province de Brabant wallon	-	-	-	-	-	-
Province de Hainaut	965	614 676	374 953	223	135 856	85 590
Province de Liège	4 790	3 048 752	1 859 738	534	325 638	205 152
Province de Luxembourg	1 337	851 306	519 297	143	87 273	54 981
Province de Namur	797	507 372	309 497	82	49 971	31 481

III. ANIMAUX ABATTUS - SOUMIS A L'EXPERTISE ET DECLARES PROPRES A LA CONSOMMATION
2. ABATTAGES DANS LES ABATTOIRS PUBLICS (suite) - NOMBRE ET POIDS (en kg) DES ANIMAUX ABATTUS

PERIODES ET PROVINCES	Veaux			Ensemble des bovidés		
	Nombre	Poids vif	Poids abattu	Nombre	Poids vif	Poids abattu
1999	90 193	23 494 952	14 566 868	316 740	176 957 089	110 897 374
2000	101 347	26 177 532	16 230 077	334 584	182 522 731	114 615 299
2001	108 822	27 793 927	17 232 232	350 119	188 047 920	117 705 079
1er trimestre 2002						
BELGIQUE	24 591	6 544 271	4 057 451	90 142	49 019 510	30 538 639
Rég. de Bruxelles-Capitale	-	-	-	-	-	-
Région flamande	23 748	6 320 080	3 918 450	54 359	25 820 311	15 967 883
Province d'Anvers	22 969	6 113 136	3 780 145	30 639	11 063 525	6 861 879
Province de Limbourg	702	186 487	115 622	10 313	6 326 440	3 953 892
Province de Flandre orientale	77	20 457	12 683	13 407	8 430 346	5 152 112
Province de Brabant Flamand	-	-	-	-	-	-
Province de Flandre occidentale	-	-	-	-	-	-
Région wallonne	843	224 191	139 001	35 783	23 199 199	14 570 756
Province de Brabant wallon	-	-	-	-	-	-
Province de Hainaut	621	165 177	102 410	6 210	3 870 520	2 447 666
Province de Liège	170	45 133	27 983	19 180	12 632 716	7 962 342
Province de Luxembourg	36	9 603	5 954	6 319	3 996 323	2 456 807
Province de Namur	16	4 278	2 654	4 074	2 699 640	1 703 941
2ème trimestre 2002						
BELGIQUE	25 195	6 754 068	4 187 525	79 850	43 400 505	27 136 618
Rég. de Bruxelles-Capitale	-	-	-	-	-	-
Région flamande	24 470	6 560 118	4 067 273	48 067	22 089 662	13 673 243
Province d'Anvers	23 869	6 399 556	3 967 725	30 973	11 125 714	6 905 723
Province de Limbourg	526	140 484	87 100	6 075	3 844 267	2 411 650
Province de Flandre orientale	75	20 078	12 448	11 019	7 119 681	4 355 870
Province de Brabant Flamand	-	-	-	-	-	-
Province de Flandre occidentale	-	-	-	-	-	-
Région wallonne	725	193 950	120 252	31 783	21 310 843	13 463 375
Province de Brabant wallon	-	-	-	-	-	-
Province de Hainaut	567	151 778	94 104	4 987	3 155 380	1 990 514
Province de Liège	117	31 224	19 358	20 136	13 677 936	8 654 770
Province de Luxembourg	30	8 022	4 974	2 863	1 894 446	1 186 273
Province de Namur	11	2 926	1 815	3 797	2 583 081	1 631 818
3ème trimestre 2002						
BELGIQUE	28 254	7 663 992	4 751 671	80 628	42 238 693	26 414 062
Rég. de Bruxelles-Capitale	-	-	-	-	-	-
Région flamande	27 601	7 487 184	4 642 053	48 823	21 219 570	13 123 777
Province d'Anvers	21 748	5 889 621	3 651 564	27 976	9 960 860	6 185 427
Province de Limbourg	5 791	1 580 808	980 101	9 467	4 017 306	2 512 247
Province de Flandre orientale	62	16 755	10 388	11 380	7 241 404	4 426 103
Province de Brabant Flamand	-	-	-	-	-	-
Province de Flandre occidentale	-	-	-	-	-	-
Région wallonne	653	176 808	109 618	31 805	21 019 123	13 290 285
Province de Brabant wallon	-	-	-	-	-	-
Province de Hainaut	528	142 857	88 569	4 455	2 766 806	1 746 489
Province de Liège	89	24 156	14 976	20 814	13 916 659	8 811 457
Province de Luxembourg	21	5 706	3 538	2 986	1 959 113	1 227 278
Province de Namur	15	4 089	2 535	3 550	2 376 545	1 505 061

III. ANIMAUX ABATTUS - SOUMIS A L'EXPERTISE ET DECLARES PROPRES A LA CONSOMMATION

2. ABATTAGES DANS LES ABATTOIRS PUBLICS (suite) - NOMBRE ET POIDS (en kg) DES ANIMAUX ABATTUS

PERIODES ET PROVINCES	Porcs			Moutons et agneaux		
	Nombre	Poids vif	Poids abattu	Nombre	Poids vif	Poids abattu
1999	2 445 690	285 387 141	228 309 702	45 739	2 017 900	1 008 958
2000	2 138 472	250 515 880	200 412 705	47 626	2 041 763	1 020 905
2001	1 863 924	219 404 461	175 523 566	40 903	1 678 294	839 160
1er trimestre 2002						
BELGIQUE	286 716	33 832 488	27 065 988	6 098	240 125	120 066
Rég. de Bruxelles-Capitale	-	-	-	-	-	-
Région flamande	228 988	27 020 584	21 616 466	4 461	176 083	88 043
Province d'Anvers	79 905	9 428 790	7 543 032	4 012	158 771	79 386
Province de Limbourg	106 255	12 538 090	10 030 471	318	12 207	6 104
Province de Flandre orientale	42 828	5 053 704	4 042 963	131	5 105	2 553
Province de Brabant Flamand	-	-	-	-	-	-
Province de Flandre occidentale	-	-	-	-	-	-
Région wallonne	57 728	6 811 904	5 449 522	1 637	64 042	32 023
Province de Brabant wallon	-	-	-	-	-	-
Province de Hainaut	31 522	3 719 596	2 975 676	883	34 890	17 446
Province de Liège	25 439	3 001 802	2 401 442	685	26 401	13 201
Province de Luxembourg	-	-	-	51	2 036	1 018
Province de Namur	767	90 506	72 404	18	715	358
2ème trimestre 2002						
BELGIQUE	197 219	22 880 028	18 304 021	5 274	218 643	109 324
Rég. de Bruxelles-Capitale	-	-	-	-	-	-
Région flamande	145 755	16 917 804	13 534 243	4 060	168 669	84 335
Province d'Anvers	79 667	9 228 100	7 382 480	3 843	159 842	79 921
Province de Limbourg	65 790	7 655 104	6 124 084	64	2 707	1 354
Province de Flandre orientale	298	34 600	27 679	153	6 120	3 060
Province de Brabant Flamand	-	-	-	-	-	-
Province de Flandre occidentale	-	-	-	-	-	-
Région wallonne	51 464	5 962 224	4 769 778	1 214	49 974	24 989
Province de Brabant wallon	-	-	-	-	-	-
Province de Hainaut	9 380	1 087 892	870 313	738	30 467	15 234
Province de Liège	41 236	4 775 928	3 820 742	155	6 410	3 206
Province de Luxembourg	-	-	-	275	11 231	5 616
Province de Namur	848	98 404	78 723	46	1 866	933
3ème trimestre 2002						
BELGIQUE	191 122	22 193 485	17 754 789	4 610	188 875	94 445
Rég. de Bruxelles-Capitale	-	-	-	-	-	-
Région flamande	138 589	16 099 620	12 879 695	3 286	135 297	67 649
Province d'Anvers	77 274	8 965 834	7 172 667	3 073	127 087	63 544
Province de Limbourg	61 106	7 109 540	5 687 631	36	1 440	720
Province de Flandre orientale	209	24 246	19 397	177	6 770	3 385
Province de Brabant Flamand	-	-	-	-	-	-
Province de Flandre occidentale	-	-	-	-	-	-
Région wallonne	52 533	6 093 865	4 875 094	1 324	53 578	26 796
Province de Brabant wallon	-	-	-	-	-	-
Province de Hainaut	9 302	1 079 742	863 794	659	26 891	13 448
Province de Liège	42 227	4 897 663	3 918 131	216	8 514	4 259
Province de Luxembourg	35	4 095	3 276	407	16 608	8 306
Province de Namur	969	112 365	89 893	42	1 565	783

III. ANIMAUX ABATTUS - SOUMIS A L'EXPERTISE ET DECLARES PROPRES A LA CONSOMMATION
2. ABATTAGES DANS LES ABATTOIRS PUBLICS (suite) - NOMBRE ET POIDS (en kg) DES ANIMAUX ABATTUS

PERIODES ET PROVINCES	Chèvres et chevreaux			Poulains		
	Nombre	Poids vif	Poids abattu	Nombre	Poids vif	Poids abattu
1999	1 792	80 088	40 046	618	170 477	102 285
2000	1 064	43 361	21 682	642	164 959	98 977
2001	692	27 242	13 622	744	186 382	111 828
1er trimestre 2002						
BELGIQUE	21	462	232	149	38 357	23 013
Rég. de Bruxelles-Capitale	-	-	-	-	-	-
Région flamande	21	462	232	25	6 388	3 832
Province d'Anvers	18	405	203	12	2 964	1 778
Province de Limbourg	3	57	29	13	3 424	2 054
Province de Flandre orientale	-	-	-	-	-	-
Province de Brabant Flamand	-	-	-	-	-	-
Province de Flandre occidentale	-	-	-	-	-	-
Région wallonne	-	-	-	124	31 969	19 181
Province de Brabant wallon	-	-	-	-	-	-
Province de Hainaut	-	-	-	123	31 704	19 022
Province de Liège	-	-	-	-	-	-
Province de Luxembourg	-	-	-	1	265	159
Province de Namur	-	-	-	-	-	-
2ème trimestre 2002						
BELGIQUE	27	1 041	522	140	37 200	22 321
Rég. de Bruxelles-Capitale	-	-	-	-	-	-
Région flamande	24	906	454	63	16 838	10 103
Province d'Anvers	17	591	296	55	14 740	8 844
Province de Limbourg	7	315	158	8	2 098	1 259
Province de Flandre orientale	-	-	-	-	-	-
Province de Brabant Flamand	-	-	-	-	-	-
Province de Flandre occidentale	-	-	-	-	-	-
Région wallonne	3	135	68	77	20 362	12 218
Province de Brabant wallon	-	-	-	-	-	-
Province de Hainaut	3	135	68	77	20 362	12 218
Province de Liège	-	-	-	-	-	-
Province de Luxembourg	-	-	-	-	-	-
Province de Namur	-	-	-	-	-	-
3ème trimestre 2002						
BELGIQUE	44	1 412	707	298	81 124	48 674
Rég. de Bruxelles-Capitale	-	-	-	-	-	-
Région flamande	44	1 412	707	227	62 254	37 352
Province d'Anvers	41	1 292	647	224	61 386	36 831
Province de Limbourg	-	-	-	3	868	521
Province de Flandre orientale	3	120	60	-	-	-
Province de Brabant Flamand	-	-	-	-	-	-
Province de Flandre occidentale	-	-	-	-	-	-
Région wallonne	-	-	-	71	18 870	11 322
Province de Brabant wallon	-	-	-	-	-	-
Province de Hainaut	-	-	-	71	18 870	11 322
Province de Liège	-	-	-	-	-	-
Province de Luxembourg	-	-	-	-	-	-
Province de Namur	-	-	-	-	-	-

III. ANIMAUX ABATTUS - SOUMIS A L'EXPERTISE ET DECLARES PROPRES A LA CONSOMMATION

2. ABATTAGES DANS LES ABATTOIRS PUBLICS (suite) - NOMBRE ET POIDS (en kg) DES ANIMAUX ABATTUS

PERIODES ET PROVINCES	Autres chevaux			Ensemble de tous les animaux		
	Nombre	Poids vif	Poids abattu	Nombre	Poids vif	Poids abattu
1999	2 724	1 375 483	825 284	2 813 303	465 988 178	341 183 649
2000	2 922	1 442 744	865 646	2 525 310	436 731 438	317 035 214
2001	3 202	1 542 534	925 514	2 259 584	410 886 833	295 118 769
1er trimestre 2002						
BELGIQUE	597	286 931	172 160	383 723	83 417 873	57 920 098
Rég. de Bruxelles-Capitale	-	-	-	-	-	-
Région flamande	103	49 779	29 868	287 957	53 073 607	37 706 324
Province d'Anvers	36	17 123	10 274	114 622	20 671 578	14 496 552
Province de Limbourg	42	20 171	12 103	116 944	18 900 389	14 004 653
Province de Flandre orientale	25	12 485	7 491	56 391	13 501 640	9 205 119
Province de Brabant Flamand	-	-	-	-	-	-
Province de Flandre occidentale	-	-	-	-	-	-
Région wallonne	494	237 152	142 292	95 766	30 344 266	20 213 774
Province de Brabant wallon	-	-	-	-	-	-
Province de Hainaut	485	232 760	139 657	39 223	7 889 470	5 599 467
Province de Liège	8	3 929	2 357	45 312	15 664 848	10 379 342
Province de Luxembourg	-	-	-	6 371	3 998 624	2 457 984
Province de Namur	1	463	278	4 860	2 791 324	1 776 981
2ème trimestre 2002						
BELGIQUE	560	269 464	161 677	283 070	66 806 881	45 734 483
Rég. de Bruxelles-Capitale	-	-	-	-	-	-
Région flamande	86	40 594	24 356	198 055	39 234 473	27 326 734
Province d'Anvers	59	27 379	16 428	114 614	20 556 366	14 393 692
Province de Limbourg	18	8 997	5 398	71 962	11 513 488	8 543 903
Province de Flandre orientale	9	4 218	2 530	11 479	7 164 619	4 389 139
Province de Brabant Flamand	-	-	-	-	-	-
Province de Flandre occidentale	-	-	-	-	-	-
Région wallonne	474	228 870	137 321	85 015	27 572 408	18 407 749
Province de Brabant wallon	-	-	-	-	-	-
Province de Hainaut	460	222 116	133 269	15 645	4 516 352	3 021 616
Province de Liège	14	6 754	4 052	61 541	18 467 028	12 482 770
Province de Luxembourg	-	-	-	3 138	1 905 677	1 191 889
Province de Namur	-	-	-	4 691	2 683 351	1 711 474
3ème trimestre 2002						
BELGIQUE	438	222 976	133 786	277 140	64 926 565	44 446 463
Rég. de Bruxelles-Capitale	-	-	-	-	-	-
Région flamande	33	16 906	10 143	191 002	37 535 059	26 119 323
Province d'Anvers	15	7 674	4 604	108 603	19 124 133	13 463 720
Province de Limbourg	13	6 720	4 032	70 625	11 135 874	8 205 151
Province de Flandre orientale	5	2 512	1 507	11 774	7 275 052	4 450 452
Province de Brabant Flamand	-	-	-	-	-	-
Province de Flandre occidentale	-	-	-	-	-	-
Région wallonne	405	206 070	123 643	86 138	27 391 506	18 327 140
Province de Brabant wallon	-	-	-	-	-	-
Province de Hainaut	385	195 902	117 542	14 872	4 088 211	2 752 595
Province de Liège	17	8 628	5 177	63 274	18 831 464	12 739 024
Province de Luxembourg	1	518	311	3 429	1 980 334	1 239 171
Province de Namur	2	1 022	613	4 563	2 491 497	1 596 350

III. ANIMAUX ABATTUS - SOUMIS A L'EXPERTISE ET DECLARES PROPRES A LA CONSOMMATION

3. ABATTAGES DANS LES ABATTOIRS PRIVES - NOMBRE ET POIDS (en kg) DES ANIMAUX ABATTUS

PERIODES ET PROVINCES	Boeufs			Taureaux		
	Nombre	Poids vif	Poids abattu	Nombre	Poids vif	Poids abattu
1999	1 835	1 163 553	721 402	110 218	76 069 410	48 684 432
2000	196	137 311	85 140	107 829	73 865 821	47 274 126
2001	199	141 906	87 987	112 493	75 817 530	48 523 218
1er trimestre 2002						
BELGIQUE	32	23 562	14 608	27 745	18 930 392	12 115 456
Rég. de Bruxelles-Capitale	-	-	-	2 136	1 457 053	932 514
Région flamande	24	17 672	10 957	19 827	13 503 387	8 642 171
Province d'Anvers	-	-	-	1 763	1 206 503	772 164
Province de Limbourg	*	*	*	*	*	*
Province de Flandre orientale	1	736	456	7 217	4 921 609	3 149 832
Province de Brabant Flamand	-	-	-	-	-	-
Province de Flandre occidentale	23	16 936	10 501	10 333	7 032 721	4 500 940
Région wallonne	8	5 890	3 651	5 782	3 969 952	2 540 771
Province de Brabant wallon	-	-	-	-	-	-
Province de Hainaut	3	2 209	1 369	3 258	2 248 388	1 438 969
Province de Liège	-	-	-	1 702	1 162 199	743 808
Province de Luxembourg	4	2 944	1 825	67	45 918	29 388
Province de Namur	*	*	*	*	*	*
2ème trimestre 2002						
BELGIQUE	33	24 044	14 904	27 504	19 186 248	12 279 196
Rég. de Bruxelles-Capitale	-	-	-	2 276	1 584 656	1 014 180
Région flamande	17	12 398	7 685	17 847	12 459 652	7 974 175
Province d'Anvers	-	-	-	1 638	1 146 824	733 967
Province de Limbourg	*	*	*	*	*	*
Province de Flandre orientale	-	-	-	7 321	5 112 532	3 272 020
Province de Brabant Flamand	-	-	-	-	-	-
Province de Flandre occidentale	17	12 398	7 685	8 679	6 054 224	3 874 702
Région wallonne	16	11 646	7 219	7 381	5 141 940	3 290 841
Province de Brabant wallon	-	-	-	-	-	-
Province de Hainaut	1	728	451	4 892	3 411 276	2 183 217
Province de Liège	-	-	-	1 202	837 268	535 851
Province de Luxembourg	11	8 006	4 963	83	58 584	37 494
Province de Namur	*	*	*	*	*	*
3ème trimestre 2002						
BELGIQUE	23	16 048	9 951	27 616	18 857 888	12 069 045
Rég. de Bruxelles-Capitale	-	-	-	2 794	1 904 244	1 218 716
Région flamande	12	8 360	5 184	16 455	11 239 352	7 193 183
Province d'Anvers	-	-	-	1 278	872 865	558 634
Province de Limbourg	*	*	*	*	*	*
Province de Flandre orientale	-	-	-	6 627	4 526 553	2 896 995
Province de Brabant Flamand	-	-	-	-	-	-
Province de Flandre occidentale	12	8 360	5 184	7 740	5 288 256	3 384 481
Région wallonne	11	7 688	4 767	8 367	5 714 232	3 657 146
Province de Brabant wallon	-	-	-	-	-	-
Province de Hainaut	1	714	443	5 744	3 921 794	2 509 947
Province de Liège	-	-	-	1 326	905 867	579 754
Province de Luxembourg	8	5 557	3 445	38	26 102	16 705
Province de Namur	*	*	*	*	*	*

(*) Confidentiel

III. ANIMAUX ABATTUS - SOUMIS A L'EXPERTISE ET DECLARES PROPRES A LA CONSOMMATION

3. ABATTAGES DANS LES ABATTOIRS PRIVES (suite) - NOMBRE ET POIDS (en kg) DES ANIMAUX ABATTUS

PERIODES ET PROVINCES	Vaches			Génisses		
	Nombre	Poids vif	Poids abattu	Nombre	Poids vif	Poids abattu
1999	174 306	116 593 404	71 121 977	27 349	17 517 289	11 035 904
2000	185 568	121 857 308	74 332 958	22 825	14 159 202	8 920 304
2001	207 319	136 439 777	83 228 274	12 146	7 303 254	4 601 046
1er trimestre 2002						
BELGIQUE	67 298	42 155 444	25 714 828	2 779	1 598 157	1 006 836
Rég. de Bruxelles-Capitale	6 145	3 846 914	2 346 618	2	1 110	699
Région flamande	52 132	32 671 236	19 929 459	1 924	1 109 402	698 924
Province d'Anvers	16 178	10 142 244	6 186 769	222	128 354	80 862
Province de Limbourg	*	*	*	*	*	*
Province de Flandre orientale	13 844	8 667 536	5 287 198	908	521 232	328 378
Province de Brabant Flamand	-	-	-	-	-	-
Province de Flandre occidentale	20 546	12 861 880	7 845 751	482	276 114	173 952
Région wallonne	9 021	5 637 294	3 438 751	853	487 645	307 213
Province de Brabant wallon	-	-	-	-	-	-
Province de Hainaut	3 248	2 003 392	1 222 071	548	311 742	196 396
Province de Liège	3 645	2 286 530	1 394 783	197	113 591	71 562
Province de Luxembourg	42	25 964	15 838	17	9 711	6 117
Province de Namur	*	*	*	*	*	*
2ème trimestre 2002						
BELGIQUE	63 665	41 135 796	25 092 835	2 502	1 464 454	922 606
Rég. de Bruxelles-Capitale	6 154	3 973 773	2 424 001	2	1 156	728
Région flamande	48 753	31 505 065	19 218 090	1 334	780 858	491 942
Province d'Anvers	14 019	9 058 506	5 525 690	199	116 632	73 478
Province de Limbourg	*	*	*	*	*	*
Province de Flandre orientale	11 955	7 719 116	4 708 661	473	277 740	174 978
Province de Brabant Flamand	-	-	-	-	-	-
Province de Flandre occidentale	19 765	12 777 599	7 794 335	647	377 596	237 885
Région wallonne	8 758	5 656 958	3 450 744	1 166	682 440	429 936
Province de Brabant wallon	-	-	-	-	-	-
Province de Hainaut	4 866	3 142 469	1 916 906	873	511 032	321 949
Province de Liège	2 537	1 638 889	999 723	212	124 116	78 193
Province de Luxembourg	49	31 543	19 241	10	5 820	3 667
Province de Namur	*	*	*	*	*	*
3ème trimestre 2002						
BELGIQUE	66 023	42 029 019	25 637 764	3 184	1 944 177	1 224 832
Rég. de Bruxelles-Capitale	5 351	3 404 863	2 076 967	-	-	-
Région flamande	50 533	32 171 846	19 624 828	2 042	1 248 704	786 684
Province d'Anvers	14 598	9 292 282	5 668 294	184	112 192	70 682
Province de Limbourg	*	*	*	*	*	*
Province de Flandre orientale	11 174	7 120 045	4 343 227	1 305	789 328	503 577
Province de Brabant Flamand	-	-	-	-	-	-
Province de Flandre occidentale	20 796	13 240 267	8 076 563	482	293 624	184 983
Région wallonne	10 139	6 452 310	3 935 909	1 142	695 473	438 148
Province de Brabant wallon	-	-	-	-	-	-
Province de Hainaut	6 175	3 930 106	2 397 364	877	534 297	336 607
Province de Liège	2 769	1 761 949	1 074 788	137	83 639	52 692
Province de Luxembourg	26	16 639	10 150	20	12 140	7 649
Province de Namur	*	*	*	*	*	*

(*) Confidential

III. ANIMAUX ABATTUS - SOUMIS A L'EXPERTISE ET DECLARES PROPRES A LA CONSOMMATION

3. ABATTAGES DANS LES ABATTOIRS PRIVES (suite) - NOMBRE ET POIDS (en kg) DES ANIMAUX ABATTUS

PERIODES ET PROVINCES	Veaux			Ensemble des bovidés		
	Nombre	Poids vif	Poids abattu	Nombre	Poids vif	Poids abattu
1999	177 609	46 085 823	28 573 199	491 317	257 429 479	160 136 914
2000	177 479	45 892 372	28 453 277	493 897	255 912 014	159 065 805
2001	186 929	47 693 196	29 569 783	519 086	267 395 663	166 010 308
1er trimestre 2002						
BELGIQUE	49 181	13 081 927	8 110 796	147 035	75 789 482	46 962 524
Rég. de Bruxelles-Capitale	416	110 537	68 534	8 699	5 415 614	3 348 365
Région flamande	48 066	12 785 364	7 926 927	121 973	60 087 061	37 208 438
Province d'Anvers	28 371	7 545 965	4 678 498	46 534	19 023 066	11 718 293
Province de Limbourg	*	*	*	*	*	*
Province de Flandre orientale	60	16 013	9 928	22 030	14 127 126	8 775 792
Province de Brabant Flamand	-	-	-	-	-	-
Province de Flandre occidentale	2 395	636 880	394 868	33 779	20 824 531	12 926 012
Région wallonne	699	186 026	115 335	16 363	10 286 807	6 405 721
Province de Brabant wallon	-	-	-	-	-	-
Province de Hainaut	31	8 237	5 107	7 088	4 573 968	2 863 912
Province de Liège	453	120 625	74 788	5 997	3 682 945	2 284 941
Province de Luxembourg	51	13 542	8 395	181	98 079	61 563
Province de Namur	*	*	*	*	*	*
2ème trimestre 2002						
BELGIQUE	52 382	14 030 266	8 698 768	146 086	75 840 808	47 008 309
Rég. de Bruxelles-Capitale	402	107 454	66 622	8 834	5 667 039	3 505 531
Région flamande	51 507	13 796 202	8 553 650	119 458	58 554 175	36 245 542
Province d'Anvers	31 584	8 457 952	5 243 933	47 440	18 779 914	11 577 068
Province de Limbourg	*	*	*	*	*	*
Province de Flandre orientale	85	22 928	14 217	19 834	13 132 316	8 169 876
Province de Brabant Flamand	4	1 096	680	4	1 096	680
Province de Flandre occidentale	2 313	619 886	384 330	31 421	19 841 703	12 298 937
Région wallonne	473	126 610	78 496	17 794	11 619 594	7 257 236
Province de Brabant wallon	-	-	-	-	-	-
Province de Hainaut	29	7 832	4 855	10 661	7 073 337	4 427 378
Province de Liège	257	68 678	42 580	4 208	2 668 951	1 656 347
Province de Luxembourg	42	11 218	6 955	195	115 171	72 320
Province de Namur	*	*	*	*	*	*
3ème trimestre 2002						
BELGIQUE	48 288	13 087 947	8 114 529	145 134	75 935 079	47 056 061
Rég. de Bruxelles-Capitale	287	81 386	50 466	8 442	5 390 503	3 346 149
Région flamande	47 516	12 877 938	7 984 322	116 558	57 546 200	35 594 201
Province d'Anvers	33 238	9 014 913	5 569 247	49 298	19 292 252	11 886 857
Province de Limbourg	*	*	*	*	*	*
Province de Flandre orientale	140	38 001	23 559	19 246	12 483 927	7 767 358
Province de Brabant Flamand	-	-	-	-	-	-
Province de Flandre occidentale	2 310	625 899	388 058	31 340	19 456 406	12 039 269
Région wallonne	475	128 613	79 741	20 134	12 998 376	8 115 711
Province de Brabant wallon	-	-	-	-	-	-
Province de Hainaut	66	17 655	10 946	12 863	8 404 566	5 255 307
Province de Liège	247	67 023	41 555	4 479	2 818 478	1 748 789
Province de Luxembourg	24	6 576	4 077	116	67 014	42 026
Province de Namur	*	*	*	*	*	*

(*) Confidentiel

III. ANIMAUX ABATTUS - SOUMIS A L'EXPERTISE ET DECLARES PROPRES A LA CONSOMMATION

3. ABATTAGES DANS LES ABATTOIRS PRIVES (suite) - NOMBRE ET POIDS (en kg) DES ANIMAUX ABATTUS

PERIODES ET PROVINCES	Porcs			Moutons et agneaux		
	Nombre	Poids vif	Poids abattu	Nombre	Poids vif	Poids abattu
1999	8 155 759	951 660 514	761 328 406	80 170	3 313 034	1 656 533
2000	8 972 530	1 051 828 468	841 462 779	83 900	3 410 466	1 705 277
2001	9 412 275	1 108 116 596	886 493 260	70 462	2 838 519	1 419 280
1er trimestre 2002						
BELGIQUE	2 498 523	294 825 714	235 860 571	19 161	749 550	374 782
Rég. de Bruxelles-Capitale	45 669	5 388 942	4 311 153	4 707	183 860	91 930
Région flamande	2 051 821	242 114 878	193 691 903	13 663	534 320	267 165
Province d'Anvers	374 125	44 146 750	35 317 399	7 459	291 328	145 665
Province de Limbourg	*	*	*	*	*	*
Province de Flandre orientale	457 445	53 978 510	43 182 808	274	10 700	5 352
Province de Brabant Flamand	-	-	-	4 644	181 668	90 834
Province de Flandre occidentale	1 220 251	143 989 618	115 191 696	1 217	48 002	24 003
Région wallonne	401 033	47 321 894	37 857 515	791	31 370	15 687
Province de Brabant wallon	-	-	-	-	-	-
Province de Hainaut	235 564	27 796 552	22 237 241	73	2 846	1 424
Province de Liège	165 174	19 490 532	15 592 426	528	20 979	10 490
Province de Luxembourg	295	34 810	27 848	14	550	275
Province de Namur	*	*	*	*	*	*
2ème trimestre 2002						
BELGIQUE	2 522 159	292 529 656	234 023 727	15 397	621 659	310 837
Rég. de Bruxelles-Capitale	47 267	5 482 552	4 386 043	5 002	202 781	101 391
Région flamande	2 049 792	237 757 344	190 205 877	9 817	394 888	197 448
Province d'Anvers	371 673	43 121 972	34 497 578	5 886	236 221	118 112
Province de Limbourg	*	*	*	*	*	*
Province de Flandre orientale	485 276	56 277 944	45 022 356	74	3 086	1 544
Province de Brabant Flamand	-	-	-	3 075	123 000	61 500
Province de Flandre occidentale	1 192 843	138 357 428	110 685 943	782	32 581	16 292
Région wallonne	425 100	49 289 760	39 431 807	578	23 990	11 998
Province de Brabant wallon	-	-	-	-	-	-
Province de Hainaut	251 426	29 144 020	23 315 216	8	332	167
Province de Liège	173 316	20 104 208	16 083 366	364	15 112	7 557
Province de Luxembourg	358	41 532	33 225	13	527	264
Province de Namur	*	*	*	*	*	*
3ème trimestre 2002						
BELGIQUE	2 543 484	295 016 139	236 012 906	12 410	484 520	242 269
Rég. de Bruxelles-Capitale	31 026	3 601 106	2 880 885	2 990	118 467	59 234
Région flamande	2 091 182	242 546 738	194 037 389	8 588	331 877	165 944
Province d'Anvers	373 546	43 328 882	34 663 105	5 158	199 301	99 651
Province de Limbourg	*	*	*	*	*	*
Province de Flandre orientale	444 459	51 571 592	41 257 273	118	4 817	2 410
Province de Brabant Flamand	-	-	-	2 607	99 128	49 564
Province de Flandre occidentale	1 233 486	143 060 175	114 448 140	651	26 369	13 188
Région wallonne	421 276	48 868 295	39 094 632	832	34 176	17 091
Province de Brabant wallon	-	-	-	-	-	-
Province de Hainaut	239 519	27 787 554	22 230 042	11	446	223
Province de Liège	181 411	21 040 582	16 832 465	510	20 941	10 472
Province de Luxembourg	346	40 159	32 125	37	1 444	722
Province de Namur	*	*	*	*	*	*

(*) Confidentiel

III. ANIMAUX ABATTUS - SOUMIS A L'EXPERTISE ET DECLARES PROPRES A LA CONSOMMATION
3. ABATTAGES DANS LES ABATTOIRS PRIVES (suite) - NOMBRE ET POIDS (en kg) DES ANIMAUX ABATTUS

PERIODES ET PROVINCES	Chèvres et chevreaux			Poulains		
	Nombre	Poids vif	Poids abattu	Nombre	Poids vif	Poids abattu
1999	994	44 642	22 325	401	110 143	66 086
2000	1 689	69 541	34 773	194	50 305	30 179
2001	1 457	57 095	28 548	667	176 845	106 108
1er trimestre 2002						
BELGIQUE	642	16 293	8 147	80	20 837	12 501
Rég. de Bruxelles-Capitale	318	8 849	4 425	-	-	-
Région flamande	324	7 444	3 722	72	18 744	11 246
Province d'Anvers	-	-	-	-	-	-
Province de Limbourg	*	*	*	*	*	*
Province de Flandre orientale	309	6 956	3 478	49	12 652	7 591
Province de Brabant Flamand	15	488	244	-	-	-
Province de Flandre occidentale	-	-	-	23	6 092	3 655
Région wallonne	-	-	-	8	2 093	1 255
Province de Brabant wallon	-	-	-	-	-	-
Province de Hainaut	-	-	-	-	-	-
Province de Liège	-	-	-	8	2 093	1 255
Province de Luxembourg	-	-	-	-	-	-
Province de Namur	*	*	*	*	*	*
2ème trimestre 2002						
BELGIQUE	833	27 826	13 914	54	14 209	8 526
Rég. de Bruxelles-Capitale	417	13 509	6 755	-	-	-
Région flamande	415	14 289	7 145	54	14 209	8 526
Province d'Anvers	-	-	-	-	-	-
Province de Limbourg	*	*	*	*	*	*
Province de Flandre orientale	409	14 127	7 064	51	13 401	8 041
Province de Brabant Flamand	-	-	-	-	-	-
Province de Flandre occidentale	6	162	81	3	808	485
Région wallonne	1	28	14	-	-	-
Province de Brabant wallon	-	-	-	-	-	-
Province de Hainaut	-	-	-	-	-	-
Province de Liège	1	28	14	-	-	-
Province de Luxembourg	-	-	-	-	-	-
Province de Namur	*	*	*	*	*	*
3ème trimestre 2002						
BELGIQUE	430	11 961	5 983	93	25 598	15 359
Rég. de Bruxelles-Capitale	295	9 000	4 500	-	-	-
Région flamande	133	2 931	1 468	92	25 338	15 203
Province d'Anvers	-	-	-	1	260	156
Province de Limbourg	*	*	*	*	*	*
Province de Flandre orientale	98	1 744	873	50	13 690	8 214
Province de Brabant Flamand	2	87	44	-	-	-
Province de Flandre occidentale	23	630	316	37	10 172	6 103
Région wallonne	2	30	15	1	260	156
Province de Brabant wallon	-	-	-	-	-	-
Province de Hainaut	-	-	-	-	-	-
Province de Liège	2	30	15	1	260	156
Province de Luxembourg	-	-	-	-	-	-
Province de Namur	*	*	*	*	*	*

(*) Confidentiel

III. ANIMAUX ABATTUS - SOUMIS A L'EXPERTISE ET DECLARES PROPRES A LA CONSOMMATION

3. ABATTAGES DANS LES ABATTOIRS PRIVES (suite) - NOMBRE ET POIDS (en kg) DES ANIMAUX ABATTUS

PERIODES ET PROVINCES	Autres chevaux			Ensemble de tous les animaux		
	Nombre	Poids vif	Poids abattu	Nombre	Poids vif	Poids abattu
1999	13 054	6 594 264	3 956 562	8 741 695	1 219 152 076	927 166 826
2000	16 600	8 198 624	4 919 174	9 568 810	1 319 469 418	1 007 217 987
2001	16 735	8 064 363	4 838 613	10 020 682	1 386 649 081	1 058 896 117
1er trimestre 2002						
BELGIQUE	3 365	1 616 090	969 658	2 668 806	373 017 966	284 188 183
Rég. de Bruxelles-Capitale	465	223 790	134 274	59 858	11 221 055	7 890 147
Région flamande	2 887	1 386 006	831 607	2 190 740	304 148 453	232 014 081
Province d'Anvers	37	17 626	10 576	428 155	63 478 770	47 191 933
Province de Limbourg	*	*	*	*	*	*
Province de Flandre orientale	99	47 797	28 679	480 206	68 183 741	52 003 700
Province de Brabant Flamand	-	-	-	4 659	182 156	91 078
Province de Flandre occidentale	2 750	1 320 110	792 068	1 258 020	166 188 353	128 937 434
Région wallonne	13	6 294	3 777	418 208	57 648 458	44 283 955
Province de Brabant wallon	-	-	-	-	-	-
Province de Hainaut	7	3 316	1 989	242 732	32 376 682	25 104 566
Province de Liège	4	1 997	1 199	171 711	23 198 546	17 890 311
Province de Luxembourg	-	-	-	490	133 439	89 686
Province de Namur	*	*	*	*	*	*
2ème trimestre 2002						
BELGIQUE	3 027	1 461 213	876 726	2 687 556	370 495 371	282 242 039
Rég. de Bruxelles-Capitale	326	156 031	93 619	61 846	11 521 912	8 093 339
Région flamande	2 660	1 285 579	771 346	2 182 196	298 020 484	227 435 884
Province d'Anvers	21	10 164	6 099	425 020	62 148 271	46 198 857
Province de Limbourg	*	*	*	*	*	*
Province de Flandre orientale	383	186 472	111 882	506 027	69 627 346	53 320 763
Province de Brabant Flamand	-	-	-	3 079	124 096	62 180
Province de Flandre occidentale	2 253	1 087 485	652 491	1 227 308	159 320 167	123 654 229
Région wallonne	41	19 603	11 761	443 514	60 952 975	46 712 816
Province de Brabant wallon	-	-	-	-	-	-
Province de Hainaut	24	11 370	6 822	262 119	36 229 059	27 749 583
Province de Liège	16	7 784	4 670	177 905	22 796 083	17 751 954
Province de Luxembourg	-	-	-	566	157 230	105 809
Province de Namur	*	*	*	*	*	*
3ème trimestre 2002						
BELGIQUE	2 368	1 202 026	721 215	2 703 919	372 675 323	284 053 793
Rég. de Bruxelles-Capitale	609	309 414	185 648	43 362	9 428 490	6 476 416
Région flamande	1 511	766 976	460 186	2 218 064	301 220 060	230 274 391
Province d'Anvers	23	11 694	7 017	428 026	62 832 389	46 656 786
Province de Limbourg	*	*	*	*	*	*
Province de Flandre orientale	254	128 610	77 165	464 225	64 204 380	49 113 293
Province de Brabant Flamand	-	-	-	2 609	99 215	49 608
Province de Flandre occidentale	1 216	617 624	370 575	1 266 733	163 171 376	126 877 591
Région wallonne	248	125 636	75 381	442 493	62 026 773	47 302 986
Province de Brabant wallon	-	-	-	-	-	-
Province de Hainaut	228	115 492	69 295	252 621	36 308 058	27 554 867
Province de Liège	19	9 626	5 775	186 422	23 889 917	18 597 672
Province de Luxembourg	-	-	-	499	108 617	74 873
Province de Namur	*	*	*	*	*	*

(*) Confidentiel

III. ANIMAUX ABATTUS - SOUMIS A L'EXPERTISE ET DECLARES PROPRES A LA CONSOMMATION

4. ABATTAGES DANS LES TUERIES PARTICULIERES NOMBRE ET POIDS (en kg) DES ANIMAUX ABATTUS

PERIODES ET PROVINCES	Boeufs			Taureaux		
	Nombre	Poids vif	Poids abattu	Nombre	Poids vif	Poids abattu
1999	240	152 636	94 634	705	483 937	309 728
2000	182	126 355	78 342	462	317 321	203 084
2001	223	158 584	98 321	351	236 638	151 452
1er trimestre 2002						
BELGIQUE	44	32 396	20 086	90	61 597	39 428
Rég. de Bruxelles-Capitale	-	-	-	-	-	-
Région flamande	5	3 680	2 282	48	32 911	21 065
Province d'Anvers	-	-	-	5	3 424	2 192
Province de Limbourg	-	-	-	9	6 173	3 951
Province de Flandre orientale	5	3 680	2 282	7	4 802	3 074
Province de Brabant Flamand	-	-	-	8	5 463	3 497
Province de Flandre occidentale	-	-	-	19	13 049	8 351
Région wallonne	39	28 716	17 804	42	28 686	18 363
Province de Brabant wallon	1	736	456	5	3 536	2 264
Province de Hainaut	32	23 562	14 609	13	8 887	5 689
Province de Liège	2	1 474	914	17	11 573	7 408
Province de Luxembourg	-	-	-	-	-	-
Province de Namur	4	2 944	1 825	7	4 690	3 002
2ème trimestre 2002						
BELGIQUE	45	32 856	20 368	57	40 012	25 611
Rég. de Bruxelles-Capitale	-	-	-	-	-	-
Région flamande	7	5 116	3 171	25	17 618	11 278
Province d'Anvers	-	-	-	-	-	-
Province de Limbourg	-	-	-	4	2 810	1 799
Province de Flandre orientale	7	5 116	3 171	4	2 848	1 823
Province de Brabant Flamand	-	-	-	3	2 144	1 373
Province de Flandre occidentale	-	-	-	14	9 816	6 283
Région wallonne	38	27 740	17 197	32	22 394	14 333
Province de Brabant wallon	2	1 460	905	4	2 826	1 808
Province de Hainaut	23	16 782	10 404	17	12 020	7 694
Province de Liège	5	3 650	2 263	8	5 496	3 518
Province de Luxembourg	7	5 114	3 170	-	-	-
Province de Namur	1	734	455	3	2 052	1 313
3ème trimestre 2002						
BELGIQUE	25	17 501	10 851	51	34 903	22 336
Rég. de Bruxelles-Capitale	-	-	-	-	-	-
Région flamande	7	4 934	3 059	24	16 432	10 517
Province d'Anvers	-	-	-	-	-	-
Province de Limbourg	1	714	443	3	2 063	1 321
Province de Flandre orientale	6	4 220	2 616	4	2 751	1 761
Province de Brabant Flamand	-	-	-	4	2 723	1 742
Province de Flandre occidentale	-	-	-	13	8 895	5 693
Région wallonne	18	12 567	7 792	27	18 471	11 819
Province de Brabant wallon	-	-	-	2	1 362	871
Province de Hainaut	14	9 815	6 086	11	7 524	4 813
Province de Liège	-	-	-	13	8 898	5 695
Province de Luxembourg	3	2 049	1 270	-	-	-
Province de Namur	1	703	436	1	687	440

III. ANIMAUX ABATTUS - SOUMIS A L'EXPERTISE ET DECLARES PROPRES A LA CONSOMMATION

4. ABATTAGES DANS LES TUERIES PARTICULIERES (suite) NOMBRE ET POIDS (en kg) DES ANIMAUX ABATTUS

PERIODES ET PROVINCES	Vaches			Génisses		
	Nombre	Poids vif	Poids abattu	Nombre	Poids vif	Poids abattu
1999	831	554 249	338 092	914	582 952	367 272
2000	741	477 058	291 014	862	533 760	336 272
2001	699	461 264	281 373	884	528 413	332 903
1er trimestre 2002						
BELGIQUE	247	155 094	94 610	248	142 510	89 780
Rég. de Bruxelles-Capitale	-	-	-	-	-	-
Région flamande	187	117 246	71 520	192	110 370	69 533
Province d'Anvers	26	16 200	9 883	13	7 407	4 667
Province de Limbourg	12	7 564	4 614	26	14 988	9 442
Province de Flandre orientale	84	52 748	32 176	32	18 334	11 550
Province de Brabant Flamand	34	21 340	13 017	4	2 344	1 476
Province de Flandre occidentale	31	19 394	11 830	117	67 297	42 398
Région wallonne	60	37 848	23 090	56	32 140	20 247
Province de Brabant wallon	2	1 248	762	6	3 420	2 155
Province de Hainaut	53	33 486	20 427	29	16 643	10 484
Province de Liège	1	650	397	5	2 865	1 805
Province de Luxembourg	-	-	-	12	6 868	4 326
Province de Namur	4	2 464	1 504	4	2 344	1 477
2ème trimestre 2002						
BELGIQUE	72	46 407	28 305	173	101 590	63 998
Rég. de Bruxelles-Capitale	-	-	-	-	-	-
Région flamande	41	26 473	16 148	144	84 562	53 274
Province d'Anvers	1	635	387	-	-	-
Province de Limbourg	3	1 915	1 168	12	7 078	4 459
Province de Flandre orientale	9	5 827	3 554	20	11 818	7 445
Province de Brabant Flamand	18	11 586	7 068	4	2 324	1 464
Province de Flandre occidentale	10	6 510	3 971	108	63 342	39 906
Région wallonne	31	19 934	12 157	29	17 028	10 724
Province de Brabant wallon	3	1 920	1 171	2	1 156	728
Province de Hainaut	24	15 459	9 428	18	10 572	6 659
Province de Liège	1	640	390	5	2 934	1 847
Province de Luxembourg	3	1 915	1 168	3	1 770	1 115
Province de Namur	-	-	-	1	596	375
3ème trimestre 2002						
BELGIQUE	42	26 816	16 355	143	87 114	54 885
Rég. de Bruxelles-Capitale	-	-	-	-	-	-
Région flamande	25	15 984	9 750	114	69 469	43 767
Province d'Anvers	-	-	-	-	-	-
Province de Limbourg	-	-	-	5	3 058	1 927
Province de Flandre orientale	10	6 424	3 919	3	1 820	1 147
Province de Brabant Flamand	8	5 093	3 107	2	1 217	767
Province de Flandre occidentale	7	4 467	2 724	104	63 374	39 926
Région wallonne	17	10 832	6 605	29	17 645	11 118
Province de Brabant wallon	1	630	384	4	2 454	1 546
Province de Hainaut	14	8 938	5 450	16	9 721	6 125
Province de Liège	-	-	-	4	2 434	1 534
Province de Luxembourg	1	634	387	5	3 036	1 913
Province de Namur	1	630	384	-	-	-

III. ANIMAUX ABATTUS - SOUMIS A L'EXPERTISE ET DECLARES PROPRES A LA CONSOMMATION

4. ABATTAGES DANS LES TUERIES PARTICULIERES (suite) NOMBRE ET POIDS (en kg) DES ANIMAUX ABATTUS

PERIODES ET PROVINCES	Veaux			Ensemble des bovidés		
	Nombre	Poids vif	Poids abattu	Nombre	Poids vif	Poids abattu
1999	218	56 810	35 214	2 908	1 830 584	1 144 940
2000	134	34 580	21 442	2 381	1 489 074	930 154
2001	134	34 313	21 275	2 291	1 419 212	885 324
1er trimestre 2002						
BELGIQUE	44	11 674	7 237	673	403 271	251 141
Rég. de Bruxelles-Capitale	-	-	-	-	-	-
Région flamande	24	6 359	3 942	456	270 566	168 342
Province d'Anvers	2	529	328	46	27 560	17 070
Province de Limbourg	10	2 641	1 638	57	31 366	19 645
Province de Flandre orientale	4	1 060	657	132	80 624	49 739
Province de Brabant Flamand	2	524	324	48	29 671	18 314
Province de Flandre occidentale	6	1 605	995	173	101 345	63 574
Région wallonne	20	5 315	3 295	217	132 705	82 799
Province de Brabant wallon	1	262	162	15	9 202	5 799
Province de Hainaut	16	4 255	2 638	143	86 833	53 847
Province de Liège	2	531	329	27	17 093	10 853
Province de Luxembourg	-	-	-	12	6 868	4 326
Province de Namur	1	267	166	20	12 709	7 974
2ème trimestre 2002						
BELGIQUE	34	9 014	5 591	381	229 879	143 873
Rég. de Bruxelles-Capitale	-	-	-	-	-	-
Région flamande	17	4 486	2 782	234	138 255	86 653
Province d'Anvers	-	-	-	1	635	387
Province de Limbourg	2	530	329	21	12 333	7 755
Province de Flandre orientale	-	-	-	40	25 609	15 993
Province de Brabant Flamand	2	516	320	27	16 570	10 225
Province de Flandre occidentale	13	3 440	2 133	145	83 108	52 293
Région wallonne	17	4 528	2 809	147	91 624	57 220
Province de Brabant wallon	1	272	169	12	7 634	4 781
Province de Hainaut	12	3 180	1 972	94	58 013	36 157
Province de Liège	2	546	339	21	13 266	8 357
Province de Luxembourg	-	-	-	13	8 799	5 453
Province de Namur	2	530	329	7	3 912	2 472
3ème trimestre 2002						
BELGIQUE	33	8 907	5 523	294	175 241	109 950
Rég. de Bruxelles-Capitale	-	-	-	-	-	-
Région flamande	20	5 376	3 333	190	112 195	70 426
Province d'Anvers	-	-	-	-	-	-
Province de Limbourg	6	1 611	999	15	7 446	4 690
Province de Flandre orientale	1	264	164	24	15 479	9 607
Province de Brabant Flamand	-	-	-	14	9 033	5 616
Province de Flandre occidentale	13	3 501	2 170	137	80 237	50 513
Région wallonne	13	3 531	2 190	104	63 046	39 524
Province de Brabant wallon	4	1 086	674	11	5 532	3 475
Province de Hainaut	8	2 169	1 345	63	38 167	23 819
Province de Liège	-	-	-	17	11 332	7 229
Province de Luxembourg	1	276	171	10	5 995	3 741
Province de Namur	-	-	-	3	2 020	1 260

III. ANIMAUX ABATTUS - SOUMIS A L'EXPERTISE ET DECLARES PROPRES A LA CONSOMMATION

4. ABATTAGES DANS LES TUERIES PARTICULIERES (suite) NOMBRE ET POIDS (en kg) DES ANIMAUX ABATTUS

PERIODES ET PROVINCES	Porcs			Moutons et agneaux		
	Nombre	Poids vif	Poids abattu	Nombre	Poids vif	Poids abattu
1999	6 715	785 630	628 510	636	26 930	13 470
2000	4 705	551 119	440 898	764	32 278	16 149
2001	4 032	475 287	380 223	729	29 439	14 723
1er trimestre 2002						
BELGIQUE	1 058	124 844	99 877	196	7 644	3 823
Rég. de Bruxelles-Capitale	-	-	-	-	-	-
Région flamande	582	68 676	54 941	97	3 845	1 923
Province d'Anvers	31	3 658	2 926	4	152	76
Province de Limbourg	6	708	567	-	-	-
Province de Flandre orientale	315	37 170	29 736	55	2 192	1 096
Province de Brabant Flamand	36	4 248	3 398	-	-	-
Province de Flandre occidentale	194	22 892	18 314	38	1 501	751
Région wallonne	476	56 168	44 936	99	3 799	1 900
Province de Brabant wallon	-	-	-	37	1 406	703
Province de Hainaut	199	23 482	18 787	61	2 355	1 178
Province de Liège	240	28 320	22 656	-	-	-
Province de Luxembourg	2	236	189	-	-	-
Province de Namur	35	4 130	3 304	1	38	19
2ème trimestre 2002						
BELGIQUE	963	111 752	89 402	35	1 443	722
Rég. de Bruxelles-Capitale	-	-	-	-	-	-
Région flamande	517	59 936	47 948	29	1 203	602
Province d'Anvers	-	-	-	-	-	-
Province de Limbourg	6	696	557	-	-	-
Province de Flandre orientale	310	35 868	28 694	27	1 123	562
Province de Brabant Flamand	20	2 272	1 817	-	-	-
Province de Flandre occidentale	181	21 100	16 880	2	80	40
Région wallonne	446	51 816	41 454	6	240	120
Province de Brabant wallon	-	-	-	-	-	-
Province de Hainaut	218	25 344	20 276	1	40	20
Province de Liège	228	26 472	21 178	5	200	100
Province de Luxembourg	-	-	-	-	-	-
Province de Namur	-	-	-	-	-	-
3ème trimestre 2002						
BELGIQUE	751	87 209	69 767	71	2 792	1 397
Rég. de Bruxelles-Capitale	-	-	-	-	-	-
Région flamande	421	48 856	39 085	41	1 605	803
Province d'Anvers	-	-	-	-	-	-
Province de Limbourg	8	928	742	-	-	-
Province de Flandre orientale	201	23 334	18 668	14	554	277
Province de Brabant Flamand	15	1 741	1 393	1	43	22
Province de Flandre occidentale	197	22 853	18 282	26	1 008	504
Région wallonne	330	38 353	30 682	30	1 187	594
Province de Brabant wallon	1	117	94	-	-	-
Province de Hainaut	160	18 592	14 872	11	441	221
Province de Liège	169	19 644	15 716	12	472	236
Province de Luxembourg	-	-	-	7	274	137
Province de Namur	-	-	-	-	-	-

III. ANIMAUX ABATTUS - SOUMIS A L'EXPERTISE ET DECLARES PROPRES A LA CONSOMMATION

4. ABATTAGES DANS LES TUERIES PARTICULIERES (suite) NOMBRE ET POIDS (en kg) DES ANIMAUX ABATTUS

PERIODES ET PROVINCES	Chèvres et chevreaux			Poulains		
	Nombre	Poids vif	Poids abattu	Nombre	Poids vif	Poids abattu
1999	5	230	115	5	1 357	814
2000	2	75	38	3	764	459
2001	4	160	80	8	2 003	1 201
1er trimestre 2002						
BELGIQUE	-	-	-	3	774	464
Rég. de Bruxelles-Capitale	-	-	-	-	-	-
Région flamande	-	-	-	-	-	-
Province d'Anvers	-	-	-	-	-	-
Province de Limbourg	-	-	-	-	-	-
Province de Flandre orientale	-	-	-	-	-	-
Province de Brabant Flamand	-	-	-	-	-	-
Province de Flandre occidentale	-	-	-	-	-	-
Région wallonne	-	-	-	3	774	464
Province de Brabant wallon	-	-	-	-	-	-
Province de Hainaut	-	-	-	-	-	-
Province de Liège	-	-	-	3	774	464
Province de Luxembourg	-	-	-	-	-	-
Province de Namur	-	-	-	-	-	-
2ème trimestre 2002						
BELGIQUE	-	-	-	-	-	-
Rég. de Bruxelles-Capitale	-	-	-	-	-	-
Région flamande	-	-	-	-	-	-
Province d'Anvers	-	-	-	-	-	-
Province de Limbourg	-	-	-	-	-	-
Province de Flandre orientale	-	-	-	-	-	-
Province de Brabant Flamand	-	-	-	-	-	-
Province de Flandre occidentale	-	-	-	-	-	-
Région wallonne	-	-	-	-	-	-
Province de Brabant wallon	-	-	-	-	-	-
Province de Hainaut	-	-	-	-	-	-
Province de Liège	-	-	-	-	-	-
Province de Luxembourg	-	-	-	-	-	-
Province de Namur	-	-	-	-	-	-
3ème trimestre 2002						
BELGIQUE	-	-	-	1	260	156
Rég. de Bruxelles-Capitale	-	-	-	-	-	-
Région flamande	-	-	-	-	-	-
Province d'Anvers	-	-	-	-	-	-
Province de Limbourg	-	-	-	-	-	-
Province de Flandre orientale	-	-	-	-	-	-
Province de Brabant Flamand	-	-	-	-	-	-
Province de Flandre occidentale	-	-	-	-	-	-
Région wallonne	-	-	-	1	260	156
Province de Brabant wallon	-	-	-	-	-	-
Province de Hainaut	-	-	-	1	260	156
Province de Liège	-	-	-	-	-	-
Province de Luxembourg	-	-	-	-	-	-
Province de Namur	-	-	-	-	-	-

III. ANIMAUX ABATTUS - SOUMIS A L'EXPERTISE ET DECLARES PROPRES A LA CONSOMMATION

4. ABATTAGES DANS LES TUERIES PARTICULIERES (suite) NOMBRE ET POIDS (en kg) DES ANIMAUX ABATTUS

PERIODES ET PROVINCES	Autres chevaux			Ensemble de tous les animaux		
	Nombre	Poids vif	Poids abattu	Nombre	Poids vif	Poids abattu
1999	8	4 071	2 441	10 277	2 648 802	1 790 290
2000	25	12 085	7 250	7 880	2 085 395	1 394 948
2001	9	4 385	2 632	7 073	1 930 486	1 284 183
1er trimestre 2002						
BELGIQUE	2	971	583	1 932	537 504	355 888
Rég. de Bruxelles-Capitale	-	-	-	-	-	-
Région flamande	2	971	583	1 137	344 058	225 789
Province d'Anvers	-	-	-	81	31 370	20 072
Province de Limbourg	-	-	-	63	32 074	20 212
Province de Flandre orientale	1	508	305	503	120 494	80 876
Province de Brabant Flamand	1	463	278	85	34 382	21 990
Province de Flandre occidentale	-	-	-	405	125 738	82 639
Région wallonne	-	-	-	795	193 446	130 099
Province de Brabant wallon	-	-	-	52	10 608	6 502
Province de Hainaut	-	-	-	403	112 670	73 812
Province de Liège	-	-	-	270	46 187	33 973
Province de Luxembourg	-	-	-	14	7 104	4 515
Province de Namur	-	-	-	56	16 877	11 297
2ème trimestre 2002						
BELGIQUE	-	-	-	1 379	343 074	233 997
Rég. de Bruxelles-Capitale	-	-	-	-	-	-
Région flamande	-	-	-	780	199 394	135 203
Province d'Anvers	-	-	-	1	635	387
Province de Limbourg	-	-	-	27	13 029	8 312
Province de Flandre orientale	-	-	-	377	62 600	45 249
Province de Brabant Flamand	-	-	-	47	18 842	12 042
Province de Flandre occidentale	-	-	-	328	104 288	69 213
Région wallonne	-	-	-	599	143 680	98 794
Province de Brabant wallon	-	-	-	12	7 634	4 781
Province de Hainaut	-	-	-	313	83 397	56 453
Province de Liège	-	-	-	254	39 938	29 635
Province de Luxembourg	-	-	-	13	8 799	5 453
Province de Namur	-	-	-	7	3 912	2 472
3ème trimestre 2002						
BELGIQUE	1	518	311	1 118	266 020	181 581
Rég. de Bruxelles-Capitale	-	-	-	-	-	-
Région flamande	-	-	-	652	162 656	110 314
Province d'Anvers	-	-	-	-	-	-
Province de Limbourg	-	-	-	23	8 374	5 432
Province de Flandre orientale	-	-	-	239	39 367	28 552
Province de Brabant Flamand	-	-	-	30	10 817	7 031
Province de Flandre occidentale	-	-	-	360	104 098	69 299
Région wallonne	1	518	311	466	103 364	71 267
Province de Brabant wallon	-	-	-	12	5 649	3 569
Province de Hainaut	1	518	311	236	57 978	39 379
Province de Liège	-	-	-	198	31 448	23 181
Province de Luxembourg	-	-	-	17	6 269	3 878
Province de Namur	-	-	-	3	2 020	1 260

III. ANIMAUX ABATTUS - SOUMIS A L'EXPERTISE ET DECLARES PROPRES A LA CONSOMMATION
5. ABATTAGES DE NECESSITE - NOMBRE ET POIDS (en kg) DES ANIMAUX ABATTUS

PERIODES ET PROVINCES	Boeufs			Taureaux		
	Nombre	Poids vif	Poids abattu	Nombre	Poids vif	Poids abattu
1999	38	24 126	14 958	451	311 792	199 547
2000	17	12 049	7 471	517	354 313	226 768
2001	24	17 016	10 551	511	345 497	221 119
1er trimestre 2002						
BELGIQUE	5	3 680	2 282	126	85 953	55 016
Rég. de Bruxelles-Capitale	-	-	-	1	717	459
Région flamande	-	-	-	87	59 180	37 879
Province d'Anvers	-	-	-	6	4 001	2 561
Province de Limbourg	-	-	-	9	6 152	3 938
Province de Flandre orientale	-	-	-	17	11 552	7 395
Province de Brabant Flamand	-	-	-	-	-	-
Province de Flandre occidentale	-	-	-	55	37 475	23 985
Région wallonne	5	3 680	2 282	38	26 056	16 678
Province de Brabant wallon	-	-	-	-	-	-
Province de Hainaut	5	3 680	2 282	21	14 238	9 113
Province de Liège	-	-	-	5	3 424	2 192
Province de Luxembourg	-	-	-	7	4 914	3 145
Province de Namur	-	-	-	5	3 480	2 228
2ème trimestre 2002						
BELGIQUE	10	7 298	4 524	179	124 668	79 785
Rég. de Bruxelles-Capitale	-	-	-	3	2 160	1 382
Région flamande	-	-	-	136	94 542	60 503
Province d'Anvers	-	-	-	16	10 970	7 020
Province de Limbourg	-	-	-	8	5 598	3 582
Province de Flandre orientale	-	-	-	41	28 858	18 469
Province de Brabant Flamand	-	-	-	-	-	-
Province de Flandre occidentale	-	-	-	71	49 116	31 432
Région wallonne	10	7 298	4 524	40	27 966	17 900
Province de Brabant wallon	-	-	-	-	-	-
Province de Hainaut	10	7 298	4 524	18	12 540	8 026
Province de Liège	-	-	-	12	8 420	5 389
Province de Luxembourg	-	-	-	5	3 530	2 260
Province de Namur	-	-	-	5	3 476	2 225
3ème trimestre 2002						
BELGIQUE	6	4 180	2 591	129	88 169	56 425
Rég. de Bruxelles-Capitale	-	-	-	2	1 375	880
Région flamande	-	-	-	93	63 515	40 648
Province d'Anvers	-	-	-	15	10 284	6 581
Province de Limbourg	-	-	-	8	5 419	3 468
Province de Flandre orientale	-	-	-	13	8 868	5 676
Province de Brabant Flamand	-	-	-	-	-	-
Province de Flandre occidentale	-	-	-	57	38 944	24 923
Région wallonne	6	4 180	2 591	34	23 279	14 897
Province de Brabant wallon	-	-	-	-	-	-
Province de Hainaut	6	4 180	2 591	24	16 433	10 517
Province de Liège	-	-	-	8	5 471	3 500
Province de Luxembourg	-	-	-	2	1 375	880
Province de Namur	-	-	-	-	-	-

III. ANIMAUX ABATTUS - SOUMIS A L'EXPERTISE ET DECLARES PROPRES A LA CONSOMMATION
5. ABATTAGES DE NECESSITE (suite) - NOMBRE ET POIDS (en kg) DES ANIMAUX ABATTUS

PERIODES ET PROVINCES	Vaches			Génisses		
	Nombre	Poids vif	Poids abattu	Nombre	Poids vif	Poids abattu
1999	728	486 741	296 913	160	101 907	64 201
2000	977	644 254	393 005	141	88 365	55 675
2001	810	536 278	327 127	103	62 779	39 552
1er trimestre 2002						
BELGIQUE	196	122 884	74 964	20	11 552	7 276
Rég. de Bruxelles-Capitale	-	-	-	-	-	-
Région flamande	170	106 592	65 024	9	5 227	3 292
Province d'Anvers	26	16 324	9 958	-	-	-
Province de Limbourg	6	3 884	2 370	2	1 178	742
Province de Flandre orientale	63	39 330	23 993	-	-	-
Province de Brabant Flamand	-	-	-	-	-	-
Province de Flandre occidentale	75	47 054	28 703	7	4 049	2 550
Région wallonne	26	16 292	9 940	11	6 325	3 984
Province de Brabant wallon	-	-	-	-	-	-
Province de Hainaut	9	5 722	3 491	10	5 770	3 634
Province de Liège	7	4 346	2 651	1	555	350
Province de Luxembourg	2	1 248	762	-	-	-
Province de Namur	8	4 976	3 036	-	-	-
2ème trimestre 2002						
BELGIQUE	237	152 942	93 288	38	22 210	13 990
Rég. de Bruxelles-Capitale	3	1 963	1 197	-	-	-
Région flamande	201	129 669	79 092	21	12 298	7 747
Province d'Anvers	39	25 202	15 371	-	-	-
Province de Limbourg	17	11 013	6 717	2	1 192	751
Province de Flandre orientale	51	32 717	19 956	-	-	-
Province de Brabant Flamand	-	-	-	-	-	-
Province de Flandre occidentale	94	60 737	37 048	19	11 106	6 996
Région wallonne	33	21 310	12 999	17	9 912	6 243
Province de Brabant wallon	-	-	-	-	-	-
Province de Hainaut	18	11 668	7 118	13	7 588	4 779
Province de Liège	6	3 864	2 357	1	582	367
Province de Luxembourg	4	2 569	1 567	2	1 164	733
Province de Namur	5	3 209	1 957	1	578	364
3ème trimestre 2002						
BELGIQUE	227	144 429	88 097	32	19 568	12 327
Rég. de Bruxelles-Capitale	4	2 565	1 564	-	-	-
Région flamande	195	124 012	75 643	21	12 834	8 085
Province d'Anvers	50	31 883	19 447	-	-	-
Province de Limbourg	6	3 792	2 313	-	-	-
Province de Flandre orientale	40	25 364	15 470	1	614	387
Province de Brabant Flamand	-	-	-	-	-	-
Province de Flandre occidentale	99	62 973	38 413	20	12 220	7 698
Région wallonne	28	17 852	10 890	11	6 734	4 242
Province de Brabant wallon	-	-	-	-	-	-
Province de Hainaut	22	14 049	8 570	10	6 131	3 862
Province de Liège	1	645	393	-	-	-
Province de Luxembourg	1	630	384	-	-	-
Province de Namur	4	2 528	1 543	1	603	380

III. ANIMAUX ABATTUS - SOUMIS A L'EXPERTISE ET DECLARES PROPRES A LA CONSOMMATION
5. ABATTAGES DE NECESSITE (suite) - NOMBRE ET POIDS (en kg) DES ANIMAUX ABATTUS

PERIODES ET PROVINCES	Veaux			Ensemble des bovidés		
	Nombre	Poids vif	Poids abattu	Nombre	Poids vif	Poids abattu
1999	399	104 411	64 729	1 776	1 028 977	640 348
2000	412	106 505	66 031	2 064	1 205 486	748 950
2001	324	81 654	50 620	1 772	1 043 224	648 969
1er trimestre 2002						
BELGIQUE	48	12 753	7 908	395	236 822	147 446
Rég. de Bruxelles-Capitale	-	-	-	1	717	459
Région flamande	35	9 298	5 766	301	180 297	111 961
Province d'Anvers	9	2 363	1 465	41	22 688	13 984
Province de Limbourg	7	1 875	1 163	24	13 089	8 213
Province de Flandre orientale	4	1 065	660	84	51 947	32 048
Province de Brabant Flamand	-	-	-	-	-	-
Province de Flandre occidentale	15	3 995	2 478	152	92 573	57 716
Région wallonne	13	3 455	2 142	93	55 808	35 026
Province de Brabant wallon	-	-	-	-	-	-
Province de Hainaut	8	2 123	1 316	53	31 533	19 836
Province de Liège	-	-	-	13	8 325	5 193
Province de Luxembourg	2	534	331	11	6 696	4 238
Province de Namur	3	798	495	16	9 254	5 759
2ème trimestre 2002						
BELGIQUE	66	17 708	10 986	530	324 826	202 573
Rég. de Bruxelles-Capitale	-	-	-	6	4 123	2 579
Région flamande	54	14 508	9 000	412	251 017	156 342
Province d'Anvers	13	3 508	2 177	68	39 680	24 568
Province de Limbourg	6	1 594	989	33	19 397	12 039
Province de Flandre orientale	14	3 758	2 330	106	65 333	40 755
Province de Brabant Flamand	-	-	-	-	-	-
Province de Flandre occidentale	21	5 648	3 504	205	126 607	78 980
Région wallonne	12	3 200	1 986	112	69 686	43 652
Province de Brabant wallon	-	-	-	-	-	-
Province de Hainaut	8	2 108	1 308	67	41 202	25 755
Province de Liège	1	272	169	20	13 138	8 282
Province de Luxembourg	1	274	170	12	7 537	4 730
Province de Namur	2	546	339	13	7 809	4 885
3ème trimestre 2002						
BELGIQUE	62	16 821	10 427	456	273 167	169 867
Rég. de Bruxelles-Capitale	-	-	-	6	3 940	2 444
Région flamande	51	13 833	8 575	360	214 194	132 951
Province d'Anvers	14	3 792	2 351	79	45 959	28 379
Province de Limbourg	7	1 914	1 187	21	11 125	6 968
Province de Flandre orientale	10	2 685	1 664	64	37 531	23 197
Province de Brabant Flamand	-	-	-	-	-	-
Province de Flandre occidentale	20	5 442	3 373	196	119 579	74 407
Région wallonne	11	2 988	1 852	90	55 033	34 472
Province de Brabant wallon	-	-	-	-	-	-
Province de Hainaut	7	1 908	1 182	69	42 701	26 722
Province de Liège	-	-	-	9	6 116	3 893
Province de Luxembourg	1	276	171	4	2 281	1 435
Province de Namur	3	804	499	8	3 935	2 422

III. ANIMAUX ABATTUS - SOUMIS A L'EXPERTISE ET DECLARES PROPRES A LA CONSOMMATION

5. ABATTAGES DE NECESSITE (suite) - NOMBRE ET POIDS (en kg) DES ANIMAUX ABATTUS

PERIODES ET PROVINCES	Porcs			Moutons et agneaux		
	Nombre	Poids vif	Poids abattu	Nombre	Poids vif	Poids abattu
1999	73	8 689	6 951	2	88	44
2000	-	-	-	5	208	104
2001	-	-	-	1	40	20
1er trimestre 2002						
BELGIQUE	-	-	-	-	-	-
Rég. de Bruxelles-Capitale	-	-	-	-	-	-
Région flamande	-	-	-	-	-	-
Province d'Anvers	-	-	-	-	-	-
Province de Limbourg	-	-	-	-	-	-
Province de Flandre orientale	-	-	-	-	-	-
Province de Brabant Flamand	-	-	-	-	-	-
Province de Flandre occidentale	-	-	-	-	-	-
Région wallonne	-	-	-	-	-	-
Province de Brabant wallon	-	-	-	-	-	-
Province de Hainaut	-	-	-	-	-	-
Province de Liège	-	-	-	-	-	-
Province de Luxembourg	-	-	-	-	-	-
Province de Namur	-	-	-	-	-	-
2ème trimestre 2002						
BELGIQUE	-	-	-	-	-	-
Rég. de Bruxelles-Capitale	-	-	-	-	-	-
Région flamande	-	-	-	-	-	-
Province d'Anvers	-	-	-	-	-	-
Province de Limbourg	-	-	-	-	-	-
Province de Flandre orientale	-	-	-	-	-	-
Province de Brabant Flamand	-	-	-	-	-	-
Province de Flandre occidentale	-	-	-	-	-	-
Région wallonne	-	-	-	-	-	-
Province de Brabant wallon	-	-	-	-	-	-
Province de Hainaut	-	-	-	-	-	-
Province de Liège	-	-	-	-	-	-
Province de Luxembourg	-	-	-	-	-	-
Province de Namur	-	-	-	-	-	-
3ème trimestre 2002						
BELGIQUE	-	-	-	-	-	-
Rég. de Bruxelles-Capitale	-	-	-	-	-	-
Région flamande	-	-	-	-	-	-
Province d'Anvers	-	-	-	-	-	-
Province de Limbourg	-	-	-	-	-	-
Province de Flandre orientale	-	-	-	-	-	-
Province de Brabant Flamand	-	-	-	-	-	-
Province de Flandre occidentale	-	-	-	-	-	-
Région wallonne	-	-	-	-	-	-
Province de Brabant wallon	-	-	-	-	-	-
Province de Hainaut	-	-	-	-	-	-
Province de Liège	-	-	-	-	-	-
Province de Luxembourg	-	-	-	-	-	-
Province de Namur	-	-	-	-	-	-

III. ANIMAUX ABATTUS - SOUMIS A L'EXPERTISE ET DECLARES PROPRES A LA CONSOMMATION

5. ABATTAGES DE NECESSITE (suite) - NOMBRE ET POIDS (en kg) DES ANIMAUX ABATTUS

PERIODES ET PROVINCES	Chèvres et chevreaux			Poulains		
	Nombre	Poids vif	Poids abattu	Nombre	Poids vif	Poids abattu
1999	-	-	-	1	262	157
2000	-	-	-	-	-	-
2001	-	-	-	1	239	143
1er trimestre 2002						
BELGIQUE	-	-	-	-	-	-
Rég. de Bruxelles-Capitale	-	-	-	-	-	-
Région flamande	-	-	-	-	-	-
Province d'Anvers	-	-	-	-	-	-
Province de Limbourg	-	-	-	-	-	-
Province de Flandre orientale	-	-	-	-	-	-
Province de Brabant Flamand	-	-	-	-	-	-
Province de Flandre occidentale	-	-	-	-	-	-
Région wallonne	-	-	-	-	-	-
Province de Brabant wallon	-	-	-	-	-	-
Province de Hainaut	-	-	-	-	-	-
Province de Liège	-	-	-	-	-	-
Province de Luxembourg	-	-	-	-	-	-
Province de Namur	-	-	-	-	-	-
2ème trimestre 2002						
BELGIQUE	-	-	-	-	-	-
Rég. de Bruxelles-Capitale	-	-	-	-	-	-
Région flamande	-	-	-	-	-	-
Province d'Anvers	-	-	-	-	-	-
Province de Limbourg	-	-	-	-	-	-
Province de Flandre orientale	-	-	-	-	-	-
Province de Brabant Flamand	-	-	-	-	-	-
Province de Flandre occidentale	-	-	-	-	-	-
Région wallonne	-	-	-	-	-	-
Province de Brabant wallon	-	-	-	-	-	-
Province de Hainaut	-	-	-	-	-	-
Province de Liège	-	-	-	-	-	-
Province de Luxembourg	-	-	-	-	-	-
Province de Namur	-	-	-	-	-	-
3ème trimestre 2002						
BELGIQUE	-	-	-	-	-	-
Rég. de Bruxelles-Capitale	-	-	-	-	-	-
Région flamande	-	-	-	-	-	-
Province d'Anvers	-	-	-	-	-	-
Province de Limbourg	-	-	-	-	-	-
Province de Flandre orientale	-	-	-	-	-	-
Province de Brabant Flamand	-	-	-	-	-	-
Province de Flandre occidentale	-	-	-	-	-	-
Région wallonne	-	-	-	-	-	-
Province de Brabant wallon	-	-	-	-	-	-
Province de Hainaut	-	-	-	-	-	-
Province de Liège	-	-	-	-	-	-
Province de Luxembourg	-	-	-	-	-	-
Province de Namur	-	-	-	-	-	-

III. ANIMAUX ABATTUS - SOUMIS A L'EXPERTISE ET DECLARES PROPRES A LA CONSOMMATION

5. ABATTAGES DE NECESSITE (suite) - NOMBRE ET POIDS (en kg) DES ANIMAUX ABATTUS

PERIODES ET PROVINCES	Autres chevaux			Ensemble de tous les animaux		
	Nombre	Poids vif	Poids abattu	Nombre	Poids vif	Poids abattu
1999	47	23 835	14 302	1 899	1 061 851	661 802
2000	39	19 420	11 651	2 108	1 225 114	760 705
2001	25	12 253	7 351	1 799	1 055 756	656 483
1er trimestre 2002						
BELGIQUE	3	1 479	888	398	238 301	148 334
Rég. de Bruxelles-Capitale	1	508	305	2	1 225	764
Région flamande	2	971	583	303	181 268	112 544
Province d'Anvers	-	-	-	41	22 688	13 984
Province de Limbourg	-	-	-	24	13 089	8 213
Province de Flandre orientale	-	-	-	84	51 947	32 048
Province de Brabant Flamand	-	-	-	-	-	-
Province de Flandre occidentale	2	971	583	154	93 544	58 299
Région wallonne	-	-	-	93	55 808	35 026
Province de Brabant wallon	-	-	-	-	-	-
Province de Hainaut	-	-	-	53	31 533	19 836
Province de Liège	-	-	-	13	8 325	5 193
Province de Luxembourg	-	-	-	11	6 696	4 238
Province de Namur	-	-	-	16	9 254	5 759
2ème trimestre 2002						
BELGIQUE	11	5 251	3 150	541	330 077	205 723
Rég. de Bruxelles-Capitale	4	1 886	1 132	10	6 009	3 711
Région flamande	5	2 401	1 440	417	253 418	157 782
Province d'Anvers	-	-	-	68	39 680	24 568
Province de Limbourg	-	-	-	33	19 397	12 039
Province de Flandre orientale	3	1 413	848	109	66 746	41 603
Province de Brabant Flamand	-	-	-	-	-	-
Province de Flandre occidentale	2	988	592	207	127 595	79 572
Région wallonne	2	964	578	114	70 650	44 230
Province de Brabant wallon	-	-	-	-	-	-
Province de Hainaut	2	964	578	69	42 166	26 333
Province de Liège	-	-	-	20	13 138	8 282
Province de Luxembourg	-	-	-	12	7 537	4 730
Province de Namur	-	-	-	13	7 809	4 885
3ème trimestre 2002						
BELGIQUE	12	6 120	3 672	468	279 287	173 539
Rég. de Bruxelles-Capitale	1	500	300	7	4 440	2 744
Région flamande	11	5 620	3 372	371	219 814	136 323
Province d'Anvers	4	2 058	1 235	83	48 017	29 614
Province de Limbourg	1	504	302	22	11 629	7 270
Province de Flandre orientale	1	518	311	65	38 049	23 508
Province de Brabant Flamand	-	-	-	-	-	-
Province de Flandre occidentale	5	2 540	1 524	201	122 119	75 931
Région wallonne	-	-	-	90	55 033	34 472
Province de Brabant wallon	-	-	-	-	-	-
Province de Hainaut	-	-	-	69	42 701	26 722
Province de Liège	-	-	-	9	6 116	3 893
Province de Luxembourg	-	-	-	4	2 281	1 435
Province de Namur	-	-	-	8	3 935	2 422

III. ANIMAUX ABATTUS - SOUMIS A L'EXPERTISE ET DECLARES IMPROPRES A LA CONSOMMATION

6. SAISIES - NOMBRE ET POIDS (en kg) DES ANIMAUX ABATTUS

PERIODES ET PROVINCES	Boeufs			Taureaux		
	Nombre	Poids vif	Poids abattu	Nombre	Poids vif	Poids abattu
1999	29	18 469	11 450	406	279 914	179 153
2000	5	3 537	2 193	389	265 947	170 207
2001	10	7 153	4 435	307	206 917	132 428
1er trimestre 2002						
BELGIQUE	-	-	-	80	54 476	34 871
Rég. de Bruxelles-Capitale	-	-	-	-	-	-
Région flamande	-	-	-	23	15 602	9 988
Province d'Anvers	-	-	-	1	661	423
Province de Limbourg	-	-	-	4	2 665	1 706
Province de Flandre orientale	-	-	-	8	5 526	3 538
Province de Brabant Flamand	-	-	-	-	-	-
Province de Flandre occidentale	-	-	-	10	6 750	4 321
Région wallonne	-	-	-	57	38 874	24 883
Province de Brabant wallon	-	-	-	-	-	-
Province de Hainaut	-	-	-	6	4 148	2 656
Province de Liège	-	-	-	41	28 032	17 942
Province de Luxembourg	-	-	-	1	661	423
Province de Namur	-	-	-	9	6 033	3 862
2ème trimestre 2002						
BELGIQUE	3	2 188	1 356	101	70 448	45 088
Rég. de Bruxelles-Capitale	-	-	-	1	704	451
Région flamande	-	-	-	38	26 460	16 937
Province d'Anvers	-	-	-	8	5 760	3 686
Province de Limbourg	-	-	-	5	3 368	2 156
Province de Flandre orientale	-	-	-	12	8 398	5 377
Province de Brabant Flamand	-	-	-	-	-	-
Province de Flandre occidentale	-	-	-	13	8 934	5 718
Région wallonne	3	2 188	1 356	62	43 284	27 700
Province de Brabant wallon	-	-	-	-	-	-
Province de Hainaut	3	2 188	1 356	5	3 460	2 215
Province de Liège	-	-	-	43	29 964	19 175
Province de Luxembourg	-	-	-	-	-	-
Province de Namur	-	-	-	14	9 860	6 310
3ème trimestre 2002						
BELGIQUE	-	-	-	91	62 220	39 818
Rég. de Bruxelles-Capitale	-	-	-	3	2 049	1 311
Région flamande	-	-	-	31	21 168	13 547
Province d'Anvers	-	-	-	-	-	-
Province de Limbourg	-	-	-	3	2 049	1 311
Province de Flandre orientale	-	-	-	9	6 148	3 934
Province de Brabant Flamand	-	-	-	-	-	-
Province de Flandre occidentale	-	-	-	19	12 971	8 302
Région wallonne	-	-	-	57	39 003	24 960
Province de Brabant wallon	-	-	-	-	-	-
Province de Hainaut	-	-	-	11	7 551	4 831
Province de Liège	-	-	-	38	25 978	16 626
Province de Luxembourg	-	-	-	-	-	-
Province de Namur	-	-	-	8	5 474	3 503

III. ANIMAUX ABATTUS - SOUMIS A L'EXPERTISE ET DECLARES IMPROPRES A LA CONSOMMATION

6. SAISIES (suite) - NOMBRE ET POIDS (en kg) DES ANIMAUX ABATTUS

PERIODES ET PROVINCES	Vaches			Génisses		
	Nombre	Poids vif	Poids abattu	Nombre	Poids vif	Poids abattu
1999	1 330	891 610	543 891	148	93 566	58 950
2000	1 312	864 509	527 367	159	99 679	62 801
2001	1 083	718 375	438 210	86	52 124	32 837
1er trimestre 2002						
BELGIQUE	384	239 776	146 270	13	7 457	4 697
Rég. de Bruxelles-Capitale	4	2 480	1 514	-	-	-
Région flamande	212	132 980	81 121	2	1 178	742
Province d'Anvers	69	43 026	26 247	-	-	-
Province de Limbourg	15	9 358	5 709	-	-	-
Province de Flandre orientale	87	54 450	33 214	-	-	-
Province de Brabant Flamand	-	-	-	-	-	-
Province de Flandre occidentale	41	26 146	15 951	2	1 178	742
Région wallonne	168	104 316	63 635	11	6 279	3 955
Province de Brabant wallon	-	-	-	-	-	-
Province de Hainaut	7	4 222	2 576	2	1 138	717
Province de Liège	147	91 302	55 696	8	4 558	2 871
Province de Luxembourg	-	-	-	-	-	-
Province de Namur	14	8 792	5 363	1	583	367
2ème trimestre 2002						
BELGIQUE	467	301 353	183 818	22	12 932	8 145
Rég. de Bruxelles-Capitale	4	2 545	1 552	-	-	-
Région flamande	280	180 942	110 370	4	2 366	1 490
Province d'Anvers	101	65 334	39 854	-	-	-
Province de Limbourg	5	3 238	1 974	1	578	364
Province de Flandre orientale	100	64 502	39 345	-	-	-
Province de Brabant Flamand	-	-	-	-	-	-
Province de Flandre occidentale	74	47 868	29 197	3	1 788	1 126
Région wallonne	183	117 866	71 896	18	10 566	6 655
Province de Brabant wallon	-	-	-	-	-	-
Province de Hainaut	12	7 804	4 760	2	1 178	742
Province de Liège	166	106 877	65 194	13	7 614	4 795
Province de Luxembourg	1	640	390	-	-	-
Province de Namur	4	2 545	1 552	3	1 774	1 118
3ème trimestre 2002						
BELGIQUE	354	225 171	137 347	29	17 671	11 134
Rég. de Bruxelles-Capitale	7	4 433	2 703	-	-	-
Région flamande	212	134 841	82 247	16	9 769	6 155
Province d'Anvers	60	38 029	23 197	1	603	380
Province de Limbourg	12	7 637	4 657	1	603	380
Province de Flandre orientale	88	56 046	34 186	11	6 743	4 248
Province de Brabant Flamand	-	-	-	-	-	-
Province de Flandre occidentale	52	33 129	20 207	3	1 820	1 147
Région wallonne	135	85 897	52 397	13	7 902	4 979
Province de Brabant wallon	-	-	-	-	-	-
Province de Hainaut	12	7 628	4 653	2	1 216	766
Province de Liège	118	75 081	45 801	7	4 263	2 686
Province de Luxembourg	-	-	-	-	-	-
Province de Namur	5	3 188	1 943	4	2 423	1 527

III. ANIMAUX ABATTUS - SOUMIS A L'EXPERTISE ET DECLARES IMPROPRES A LA CONSOMMATION

6. SAISIES (suite) - NOMBRE ET POIDS (en kg) DES ANIMAUX ABATTUS

PERIODES ET PROVINCES	Veaux			Ensemble des bovidés		
	Nombre	Poids vif	Poids abattu	Nombre	Poids vif	Poids abattu
1999	638	166 222	103 039	2 551	1 449 781	896 483
2000	692	178 668	110 773	2 557	1 412 340	873 341
2001	651	166 679	103 338	2 137	1 151 248	711 248
1er trimestre 2002						
BELGIQUE	211	56 092	34 780	688	357 801	220 618
Rég. de Bruxelles-Capitale	-	-	-	4	2 480	1 514
Région flamande	196	52 103	32 305	433	201 863	124 156
Province d'Anvers	161	42 783	26 526	231	86 470	53 196
Province de Limbourg	33	8 782	5 445	52	20 805	12 860
Province de Flandre orientale	-	-	-	95	59 976	36 752
Province de Brabant Flamand	-	-	-	-	-	-
Province de Flandre occidentale	2	538	334	55	34 612	21 348
Région wallonne	15	3 989	2 475	251	153 458	94 948
Province de Brabant wallon	-	-	-	-	-	-
Province de Hainaut	5	1 324	821	20	10 832	6 770
Province de Liège	5	1 324	821	201	125 216	77 330
Province de Luxembourg	2	538	334	3	1 199	757
Province de Namur	3	803	499	27	16 211	10 091
2ème trimestre 2002						
BELGIQUE	236	62 958	39 035	829	449 879	277 442
Rég. de Bruxelles-Capitale	-	-	-	5	3 249	2 003
Région flamande	223	59 496	36 887	545	269 264	165 684
Province d'Anvers	192	51 148	31 712	301	122 242	75 252
Province de Limbourg	27	7 272	4 508	38	14 456	9 002
Province de Flandre orientale	1	258	160	113	73 158	44 882
Province de Brabant Flamand	-	-	-	-	-	-
Province de Flandre occidentale	3	818	507	93	59 408	36 548
Région wallonne	13	3 462	2 148	279	177 366	109 755
Province de Brabant wallon	-	-	-	-	-	-
Province de Hainaut	1	274	170	23	14 904	9 243
Province de Liège	11	2 916	1 809	233	147 371	90 973
Province de Luxembourg	-	-	-	1	640	390
Province de Namur	1	272	169	22	14 451	9 149
3ème trimestre 2002						
BELGIQUE	200	54 135	33 560	674	359 197	221 859
Rég. de Bruxelles-Capitale	-	-	-	10	6 482	4 014
Région flamande	182	48 296	30 561	441	215 074	132 510
Province d'Anvers	150	40 707	25 237	211	79 339	48 814
Province de Limbourg	24	6 447	3 997	40	16 736	10 345
Province de Flandre orientale	1	273	169	109	69 210	42 537
Province de Brabant Flamand	-	-	-	-	-	-
Province de Flandre occidentale	7	1 869	1 158	81	49 789	30 814
Région wallonne	18	4 839	2 999	223	137 641	85 335
Province de Brabant wallon	-	-	-	-	-	-
Province de Hainaut	2	537	333	27	16 932	10 583
Province de Liège	15	4 029	2 497	178	109 351	67 610
Province de Luxembourg	-	-	-	-	-	-
Province de Namur	1	273	169	18	11 358	7 142

III. ANIMAUX ABATTUS - SOUMIS A L'EXPERTISE ET DECLARES IMPROPRES A LA CONSOMMATION

6. SAISIES (suite) - NOMBRE ET POIDS (en kg) DES ANIMAUX ABATTUS

PERIODES ET PROVINCES	Porcs			Moutons et agneaux		
	Nombre	Poids vif	Poids abattu	Nombre	Poids vif	Poids abattu
1999	27 262	3 188 133	2 550 509	142	6 210	3 107
2000	27 686	3 243 577	2 594 861	121	5 014	2 514
2001	29 048	3 418 601	2 734 881	56	2 279	1 141
1er trimestre 2002						
BELGIQUE	7 177	846 886	677 507	11	429	215
Rég. de Bruxelles-Capitale	12	1 416	1 132	1	38	19
Région flamande	6 140	724 520	579 618	5	197	99
Province d'Anvers	1 088	128 364	102 708	5	197	99
Province de Limbourg	531	62 658	50 127	-	-	-
Province de Flandre orientale	1 438	169 684	135 747	-	-	-
Province de Brabant Flamand	-	-	-	-	-	-
Province de Flandre occidentale	3 083	363 794	291 036	-	-	-
Région wallonne	1 025	120 950	96 757	5	194	97
Province de Brabant wallon	-	-	-	-	-	-
Province de Hainaut	262	30 916	24 730	5	194	97
Province de Liège	763	90 034	72 027	-	-	-
Province de Luxembourg	-	-	-	-	-	-
Province de Namur	-	-	-	-	-	-
2ème trimestre 2002						
BELGIQUE	7 752	899 252	719 405	9	369	185
Rég. de Bruxelles-Capitale	9	1 060	849	-	-	-
Région flamande	6 245	724 328	579 464	7	286	143
Province d'Anvers	1 230	142 732	114 186	5	206	103
Province de Limbourg	468	53 692	42 954	-	-	-
Province de Flandre orientale	1 409	163 596	130 878	-	-	-
Province de Brabant Flamand	-	-	-	1	40	20
Province de Flandre occidentale	3 138	364 308	291 446	1	40	20
Région wallonne	1 498	173 864	139 092	2	83	42
Province de Brabant wallon	-	-	-	-	-	-
Province de Hainaut	252	29 640	23 712	-	-	-
Province de Liège	1 246	144 224	115 380	2	83	42
Province de Luxembourg	-	-	-	-	-	-
Province de Namur	-	-	-	-	-	-
3ème trimestre 2002						
BELGIQUE	7 496	869 526	695 620	10	391	196
Rég. de Bruxelles-Capitale	23	2 651	2 121	-	-	-
Région flamande	6 140	712 283	569 827	10	391	196
Province d'Anvers	1 255	145 629	116 504	10	391	196
Province de Limbourg	413	47 981	38 384	-	-	-
Province de Flandre orientale	1 211	140 500	112 401	-	-	-
Province de Brabant Flamand	-	-	-	-	-	-
Province de Flandre occidentale	3 261	378 173	302 538	-	-	-
Région wallonne	1 333	154 592	123 672	-	-	-
Province de Brabant wallon	-	-	-	-	-	-
Province de Hainaut	270	31 358	25 085	-	-	-
Province de Liège	1 063	123 234	98 587	-	-	-
Province de Luxembourg	-	-	-	-	-	-
Province de Namur	-	-	-	-	-	-

III. ANIMAUX ABATTUS - SOUMIS A L'EXPERTISE ET DECLARES IMPROPRES A LA CONSOMMATION

6. SAISIES (suite) - NOMBRE ET POIDS (en kg) DES ANIMAUX ABATTUS

PERIODES ET PROVINCES	Chèvres et chevreaux			Poulains		
	Nombre	Poids vif	Poids abattu	Nombre	Poids vif	Poids abattu
1999	3	138	69	8	2 251	1 351
2000	-	-	-	3	765	460
2001	1	40	20	2	474	284
1er trimestre 2002						
BELGIQUE	3	78	40	-	-	-
Rég. de Bruxelles-Capitale	2	59	30	-	-	-
Région flamande	1	19	10	-	-	-
Province d'Anvers	-	-	-	-	-	-
Province de Limbourg	-	-	-	-	-	-
Province de Flandre orientale	1	19	10	-	-	-
Province de Brabant Flamand	-	-	-	-	-	-
Province de Flandre occidentale	-	-	-	-	-	-
Région wallonne	-	-	-	-	-	-
Province de Brabant wallon	-	-	-	-	-	-
Province de Hainaut	-	-	-	-	-	-
Province de Liège	-	-	-	-	-	-
Province de Luxembourg	-	-	-	-	-	-
Province de Namur	-	-	-	-	-	-
2ème trimestre 2002						
BELGIQUE	2	72	37	2	523	314
Rég. de Bruxelles-Capitale	-	-	-	-	-	-
Région flamande	2	72	37	1	268	161
Province d'Anvers	1	27	14	1	268	161
Province de Limbourg	-	-	-	-	-	-
Province de Flandre orientale	1	45	23	-	-	-
Province de Brabant Flamand	-	-	-	-	-	-
Province de Flandre occidentale	-	-	-	-	-	-
Région wallonne	-	-	-	1	255	153
Province de Brabant wallon	-	-	-	-	-	-
Province de Hainaut	-	-	-	1	255	153
Province de Liège	-	-	-	-	-	-
Province de Luxembourg	-	-	-	-	-	-
Province de Namur	-	-	-	-	-	-
3ème trimestre 2002						
BELGIQUE	-	-	-	1	304	182
Rég. de Bruxelles-Capitale	-	-	-	1	304	182
Région flamande	-	-	-	-	-	-
Province d'Anvers	-	-	-	-	-	-
Province de Limbourg	-	-	-	-	-	-
Province de Flandre orientale	-	-	-	-	-	-
Province de Brabant Flamand	-	-	-	-	-	-
Province de Flandre occidentale	-	-	-	-	-	-
Région wallonne	-	-	-	-	-	-
Province de Brabant wallon	-	-	-	-	-	-
Province de Hainaut	-	-	-	-	-	-
Province de Liège	-	-	-	-	-	-
Province de Luxembourg	-	-	-	-	-	-
Province de Namur	-	-	-	-	-	-

III. ANIMAUX ABATTUS - SOUMIS A L'EXPERTISE ET DECLARES IMPROPRES A LA CONSOMMATION

6. SAISIES (suite) - NOMBRE ET POIDS (en kg) DES ANIMAUX ABATTUS

PERIODES ET PROVINCES	Autres chevaux			Ensemble de tous les animaux		
	Nombre	Poids vif	Poids abattu	Nombre	Poids vif	Poids abattu
1999	47	23 812	14 286	30 033	4 670 325	3 465 805
2000	61	30 415	18 247	30 428	4 692 111	3 489 423
2001	33	15 738	9 441	31 277	4 588 380	3 457 015
1er trimestre 2002						
BELGIQUE	3	1 489	894	7 882	1 206 683	899 274
Rég. de Bruxelles-Capitale	-	-	-	19	3 993	2 695
Région flamande	1	508	305	6 580	927 107	704 188
Province d'Anvers	-	-	-	1 324	215 051	156 003
Province de Limbourg	-	-	-	583	83 463	62 987
Province de Flandre orientale	-	-	-	1 534	229 679	172 509
Province de Brabant Flamand	-	-	-	-	-	-
Province de Flandre occidentale	1	508	305	3 139	398 914	312 689
Région wallonne	2	981	589	1 283	275 583	192 391
Province de Brabant wallon	-	-	-	-	-	-
Province de Hainaut	1	508	305	288	42 450	31 902
Province de Liège	1	473	284	965	215 723	149 641
Province de Luxembourg	-	-	-	3	1 199	757
Province de Namur	-	-	-	27	16 211	10 091
2ème trimestre 2002						
BELGIQUE	11	5 317	3 189	8 605	1 355 412	1 000 572
Rég. de Bruxelles-Capitale	4	1 931	1 158	18	6 240	4 010
Région flamande	3	1 479	887	6 803	995 697	746 376
Province d'Anvers	-	-	-	1 538	265 475	189 716
Province de Limbourg	-	-	-	506	68 148	51 956
Province de Flandre orientale	-	-	-	1 523	236 799	175 783
Province de Brabant Flamand	-	-	-	1	40	20
Province de Flandre occidentale	3	1 479	887	3 235	425 235	328 901
Région wallonne	4	1 907	1 144	1 784	353 475	250 186
Province de Brabant wallon	-	-	-	-	-	-
Province de Hainaut	1	515	309	277	45 314	33 417
Province de Liège	3	1 392	835	1 484	293 070	207 230
Province de Luxembourg	-	-	-	1	640	390
Province de Namur	-	-	-	22	14 451	9 149
3ème trimestre 2002						
BELGIQUE	8	4 098	2 459	8 189	1 233 516	920 316
Rég. de Bruxelles-Capitale	2	1 018	611	36	10 455	6 928
Région flamande	3	1 540	924	6 594	929 288	703 457
Province d'Anvers	2	1 022	613	1 478	226 381	166 127
Province de Limbourg	-	-	-	453	64 717	48 729
Province de Flandre orientale	-	-	-	1 320	209 710	154 938
Province de Brabant Flamand	-	-	-	-	-	-
Province de Flandre occidentale	1	518	311	3 343	428 480	333 663
Région wallonne	3	1 540	924	1 559	293 773	209 931
Province de Brabant wallon	-	-	-	-	-	-
Province de Hainaut	2	1 036	622	299	49 326	36 290
Province de Liège	1	504	302	1 242	233 089	166 499
Province de Luxembourg	-	-	-	-	-	-
Province de Namur	-	-	-	18	11 358	7 142

Produits animaux

Pêche maritime :

Prises belges débarquées en Belgique

IV. PECHE MARITIME- PRISES BELGES DEBARQUEES EN BELGIQUE (suite)

1.- REPARTITION DES ARRIVAGES DE POISSONS, EN QUANTITE ET VALEUR, D'APRES LES DIFFERENTS CHAMPS DE PECHE
(Quantité commercialisable)

PERIODES	Canal de Bristol		Irlande Méridionale et Ouest (Mine-Head)		Ecosse occidentale	
	1 000 kg	100 EUR	1 000 kg	100 EUR	1 000 kg	100 EUR
1995	1 361	38 866	1 566	47 337	49	1 608
1996	1 474	42 123	1 557	57 644	19	591
1997	1 453	51 316	2 059	79 911	42	1 583
1998	1 690	65 046	1 718	69 340	43	1 398
1999	1 208	44 399	1 751	67 909	28	1 198
2000	1 144	47 635	1 536	65 905	32	1 149
2001	1 257	56 038	1 540	67 176	6	233
2000						
Janvier	53	2 087	60	2 402	-	-
Février	242	9 143	89	3 534	-	-
Mars	250	10 352	155	5 832	21	788
Avril	210	8 848	147	5 824	-	-
Mai	36	1 751	93	3 719	11	361
Juin	52	2 380	96	4 094	-	-
Juillet	74	3 044	139	5 732	-	-
Août	22	854	170	6 531	-	-
Septembre	12	366	141	5 940	-	-
Octobre	24	971	200	8 789	-	-
Novembre	31	1 527	145	7 683	-	-
Décembre	138	6 312	101	5 825	-	-
2001						
Janvier	294	12 979	81	4 235	-	-
Février	378	16 032	218	9 552	-	-
Mars	308	14 421	185	7 376	-	-
Avril	63	3 590	43	1 786	6	233
Mai	31	1 624	146	6 884	-	-
Juin	73	3 167	93	4 150	-	-
Juillet	44	1 966	127	5 294	-	-
Août	43	1 457	138	5 884	-	-
Septembre	8	200	237	10 283	-	-
Octobre	8	291	209	8 689	-	-
Novembre	7	311	49	2 210	-	-
Décembre	-	-	14	833	-	-

PERIODES	Islande		Mer d'Irlande		Autres champs de pêche		Total	
	1 000 kg	100 EUR	1 000 kg	100 EUR	1 000 kg	100 EUR	1 000 kg	100 EUR
1995	-	-	1 601	48 133	655	29 422	19 927	523 207
1996	-	-	1 538	52 255	586	30 160	19 860	616 565
1997	-	-	2 038	80 096	435	36 605	19 077	678 667
1998	-	-	2 002	79 870	561	41 969	18 027	619 068
1999	-	-	1 911	71 738	472	31 360	18 062	616 013
2000	-	-	1 608	60 725	553	38 274	17 471	624 847
2001	-	-	2 371	97 876	387	36 021	17 898	681 676
2000								
Janvier	-	-	24	768	13	681	2 092	59 619
Février	-	-	75	3 063	23	1 570	1 538	55 813
Mars	-	-	121	4 755	45	2 288	1 572	61 309
Avril	-	-	131	3 781	20	1 049	1 248	48 236
Mai	-	-	253	8 712	31	2 250	1 143	40 334
Juin	-	-	198	7 826	115	8 702	1 013	41 933
Juillet	-	-	138	4 910	144	10 648	1 074	42 792
Août	-	-	145	5 010	109	7 522	1 293	44 480
Septembre	-	-	182	7 391	21	1 471	1 371	46 471
Octobre	-	-	289	12 364	-	-	1 683	59 772
Novembre	-	-	42	1 751	-	-	1 705	59 348
Décembre	-	-	10	394	32	2 093	1 739	64 740
2001								
Janvier	-	-	124	5 796	-	-	1 933	68 462
Février	-	-	289	13 602	-	-	1 736	71 733
Mars	-	-	313	15 038	-	-	1 510	70 246
Avril	-	-	77	3 622	-	-	699	34 559
Mai	-	-	362	13 879	-	-	1 185	45 530
Juin	-	-	213	7 583	147	14 221	1 062	48 368
Juillet	-	-	244	9 026	159	14 789	1 117	49 877
Août	-	-	172	5 937	81	7 011	1 434	51 076
Septembre	-	-	188	6 706	-	-	1 649	54 793
Octobre	-	-	127	4 477	-	-	1 932	61 304
Novembre	-	-	109	4 480	-	-	1 884	65 095
Décembre	-	-	153	7 730	-	-	1 757	60 633

IV. PECHE MARITIME- PRISES BELGES DEBARQUEES EN BELGIQUE (suite)

2.- REPARTITION DES ARRIVAGES DE POISSONS, EN QUANTITE ET VALEUR, D'APRES LES DIFFERENTES SORTES DE POISSONS

(Quantité commercialisable)

SORTES DE POISSONS	Janvier						Février					
	2000			2001			2000			2001		
	Quantité	Valeur	Prix moyens	Quantité	Valeur	Prix moyens	Quantité	Valeur	Prix moyens	Quantité	Valeur	Prix moyens
	1 000 kg	100 EUR	EUR/kg	1 000 kg	100 EUR	EUR/kg	1 000 kg	100 EUR	EUR/kg	1 000 kg	100 EUR	EUR/kg
Hareng et sortes assimil.												
Hareng	-	1	1,15	6	16	0,27	-	1	1,20	1	2	0,32
Esprot	-	2	1,28	1	7	0,99	-	-	1,54	-	1	0,89
Autres	-	-	-	-	-	-	-	-	-	-	1	0,48
Total	-	2	1,24	7	22	0,34	-	1	1,26	1	3	0,41
Poissons ronds												
Aiglefin	8	119	1,51	31	293	0,96	8	127	1,64	38	400	1,05
Cabillaud	146	3 366	2,30	163	4 347	2,66	156	3 589	2,29	151	3 677	2,44
Colin	-	7	1,65	-	4	1,41	-	3	1,17	1	13	1,30
Merlan	44	356	0,81	56	497	0,89	38	455	1,21	55	513	0,93
Sébaste	-	-	-	-	-	-	-	-	-	-	-	0,50
Autres	174	1 969	1,13	174	3 710	2,13	147	2 606	1,78	232	4 810	2,08
Total	372	5 818	1,56	424	8 851	2,09	349	6 780	1,94	477	9 413	1,97
Poissons plats												
Plie	922	12 218	1,32	643	8 410	1,31	447	6 452	1,44	397	6 140	1,55
Sole	386	28 548	7,39	354	36 005	10,17	343	28 602	8,33	375	40 286	10,74
Turbot	25	2 359	9,37	28	2 520	9,11	18	2 179	11,97	18	2 009	11,44
Autres	143	5 599	3,91	183	6 702	3,66	147	6 360	4,32	196	8 041	4,09
Total	1 477	48 725	3,30	1 208	53 637	4,44	956	43 593	4,56	986	56 477	5,73
Autres												
Sortes de raies	78	1 444	1,86	104	1 390	1,34	96	2 028	2,12	99	1 571	1,59
Sortes de roussettes	26	223	0,84	34	274	0,82	25	249	0,98	33	292	0,88
Autres sortes	22	741	3,35	25	747	2,95	25	690	2,72	43	1 354	3,18
Total	126	2 408	1,90	162	2 411	1,48	146	2 967	2,03	174	3 218	1,85
Crustacés et mollusques												
Crevettes	9	367	4,08	7	390	5,56	7	376	5,49	1	61	5,81
Langoustines	5	367	7,56	7	388	5,30	4	333	7,71	4	280	6,51
Autres	102	1 932	1,90	119	2 764	2,32	75	1 764	2,36	92	2 283	2,48
Total	116	2 666	2,30	133	3 542	2,65	86	2 473	2,88	97	2 623	2,69
Ensemble des produits	2 091	59 618	2,85	1 934	68 463	3,54	1 537	55 814	3,63	1 736	71 734	4,13

IV. PECHE MARITIME- PRISES BELGES DEBARQUEES EN BELGIQUE (suite)

2.- REPARTITION DES ARRIVAGES DE POISSONS, EN QUANTITE ET VALEUR, D'APRES LES DIFFERENTES SORTES DE POISSONS

(Quantité commercialisable) - (suite)

SORTES DE POISSONS	Mars						Avril					
	2000			2001			2000			2001		
	Quantité	Valeur	Prix moyens	Quantité	Valeur	Prix moyens	Quantité	Valeur	Prix moyens	Quantité	Valeur	Prix moyens
	1 000 kg	100 EUR	EUR/kg	1 000 kg	100 EUR	EUR/kg	1 000 kg	100 EUR	EUR/kg	1 000 kg	100 EUR	EUR/kg
Hareng et sortes assimil.												
Hareng	-	-	1,49	-	-	1,83	-	-	-	-	-	1,36
Esprot	-	-	-	-	-	0,25	-	-	-	-	-	-
Autres	-	-	-	-	3	0,97	-	-	-	-	3	0,97
Total	-	-	1,49	-	3	0,97	-	-	-	-	3	0,98
Poissons ronds												
Aiglefin	11	199	1,87	25	400	1,61	13	268	2,01	7	106	1,61
Cabillaud	153	4 171	2,73	145	3 825	2,64	107	3 347	3,12	40	1 405	3,54
Colin	-	4	1,36	-	2	1,45	-	5	1,52	-	-	1,34
Merlan	41	562	1,37	40	481	1,20	30	431	1,45	18	242	1,35
Sébaste	-	-	0,94	-	-	-	-	1	1,17	-	-	0,37
Autres	223	3 963	1,77	219	5 234	2,39	131	3 830	2,93	94	1 918	2,05
Total	428	8 898	2,08	429	9 943	2,32	282	7 883	2,80	158	3 671	2,33
Poissons plats												
Plie	274	4 442	1,62	189	3 591	1,90	226	3 936	1,74	77	1 838	2,37
Sole	410	33 054	8,06	403	41 781	10,37	304	23 764	7,82	198	20 768	10,50
Turbot	23	2 440	10,77	12	1 457	12,35	17	1 843	11,04	6	910	14,33
Autres	175	6 712	3,83	183	6 859	3,75	157	5 204	3,32	90	3 069	3,42
Total	882	46 648	5,29	787	53 687	6,82	703	34 746	4,94	371	26 586	7,16
Autres												
Sortes de raies	84	1 864	2,22	94	1 832	1,94	120	2 320	1,94	45	995	2,23
Sortes de roussettes	40	399	0,99	39	346	0,89	48	399	0,82	34	364	1,07
Autres sortes	35	890	2,57	35	1 206	3,44	21	710	3,35	18	1 028	5,56
Total	159	3 153	1,99	168	3 383	2,01	189	3 429	1,81	97	2 386	2,46
Crustacés et mollusques												
Crevettes	5	356	6,66	3	187	7,43	5	352	7,32	4	249	7,09
Langoustines	2	215	9,29	5	386	7,20	6	502	9,07	4	314	8,69
Autres	96	2 039	2,12	118	2 656	2,26	65	1 324	2,03	65	1 351	2,09
Total	104	2 610	2,51	126	3 229	2,57	76	2 179	2,88	72	1 913	2,66
Ensemble des produits	1 573	61 308	3,90	1 510	70 246	4,65	1 250	48 237	3,86	698	34 559	4,95

IV. PECHE MARITIME- PRISES BELGES DEBARQUEES EN BELGIQUE (suite)

2.- REPARTITION DES ARRIVAGES DE POISSONS, EN QUANTITE ET VALEUR, D'APRES LES DIFFERENTES SORTES DE POISSONS

(Quantité commercialisable) - (suite)

SORTES DE POISSONS	Mai						Juin					
	2000			2001			2000			2001		
	Quantité	Valeur	Prix moyens	Quantité	Valeur	Prix moyens	Quantité	Valeur	Prix moyens	Quantité	Valeur	Prix moyens
	1 000 kg	100 EUR	EUR/kg	1 000 kg	100 EUR	EUR/kg	1 000 kg	100 EUR	EUR/kg	1 000 kg	100 EUR	EUR/kg
Hareng et sortes assimil.												
Hareng	-	-	1,50	-	-	-	-	1	0,41	-	-	0,94
Esprot	-	-	1,44	-	-	-	-	-	-	-	-	2,38
Autres	-	2	0,53	1	5	0,68	1	6	0,63	-	3	1,70
Total	-	2	0,58	1	5	0,68	1	7	0,60	-	4	1,68
Poissons ronds												
Aiglefin	18	337	1,92	31	417	1,32	20	400	2,05	32	337	1,06
Cabillaud	118	2 800	2,37	119	2 676	2,24	110	2 907	2,63	109	2 840	2,62
Colin	1	9	1,15	-	4	1,10	8	79	1,01	1	10	1,10
Merlan	18	246	1,36	23	218	0,96	19	244	1,27	18	181	1,01
Sébaste	-	3	0,83	-	2	0,43	-	1	0,82	-	-	0,82
Autres	103	2 762	2,69	92	2 956	3,20	101	3 738	3,71	86	3 767	4,36
Total	258	6 157	2,39	267	6 272	2,35	258	7 369	2,86	246	7 135	2,91
Poissons plats												
Plie	278	5 089	1,83	242	4 341	1,80	225	4 585	2,03	200	4 082	2,04
Sole	237	19 276	8,12	262	23 370	8,94	216	20 573	9,51	247	26 350	10,66
Turbot	17	1 676	9,71	22	2 003	9,08	12	1 250	10,27	14	1 382	9,76
Autres	127	3 201	2,53	124	3 684	2,97	90	2 620	2,90	102	2 660	2,60
Total	660	29 242	4,43	649	33 398	5,15	544	29 027	5,33	563	34 475	6,12
Autres												
Sortes de raies	104	1 848	1,78	132	1 585	1,21	73	1 509	2,06	109	1 727	1,58
Sortes de roussettes	49	249	0,51	39	245	0,62	33	222	0,68	36	194	0,54
Autres sortes	21	783	3,82	34	1 414	4,16	21	566	2,69	22	813	3,68
Total	173	2 880	1,67	205	3 245	1,58	127	2 297	1,81	167	2 734	1,64
Crustacés et mollusques												
Crevettes	5	341	7,34	6	458	7,22	11	611	5,47	18	1 095	6,05
Langoustines	16	1 072	6,56	19	1 299	6,69	31	1 939	6,22	38	2 160	5,69
Autres	33	641	1,92	39	853	2,21	42	683	1,64	30	764	2,56
Total	54	2 055	3,78	64	2 610	4,06	84	3 234	3,85	86	4 019	4,68
Ensemble des produits	1 145	40 335	3,52	1 186	45 529	3,84	1 014	41 933	4,13	1 062	48 367	4,55

IV. PECHE MARITIME- PRISES BELGES DEBARQUEES EN BELGIQUE (suite)

2.- REPARTITION DES ARRIVAGES DE POISSONS, EN QUANTITE ET VALEUR, D'APRES LES DIFFERENTES SORTES DE POISSONS

(Quantité commercialisable) - (suite)

SORTES DE POISSONS	Juillet						Août					
	2000			2001			2000			2001		
	Quantité	Valeur	Prix moyens	Quantité	Valeur	Prix moyens	Quantité	Valeur	Prix moyens	Quantité	Valeur	Prix moyens
	1 000 kg	100 EUR	EUR/kg	1 000 kg	100 EUR	EUR/kg	1 000 kg	100 EUR	EUR/kg	1 000 kg	100 EUR	EUR/kg
Hareng et sortes assimil.												
Hareng	-	-	1,00	-	-	0,58	-	-	1,18	-	-	1,17
Esprot	-	-	-	-	2	0,73	-	3	0,87	-	-	1,13
Autres	1	8	0,74	1	6	0,91	1	10	0,88	1	19	1,71
Total	1	9	0,75	1	8	0,86	2	14	0,89	1	19	1,70
Poissons ronds												
Aiglefin	21	343	1,60	33	316	0,96	28	395	1,41	58	536	0,93
Cabillaud	90	2 785	3,11	104	2 826	2,73	125	3 350	2,68	133	3 624	2,73
Colin	27	236	0,86	2	14	0,90	26	205	0,79	1	12	0,89
Merlan	21	268	1,26	17	165	0,95	19	208	1,07	17	152	0,91
Sébaste	-	3	1,30	-	2	0,82	-	1	0,82	-	1	0,82
Autres	102	4 143	4,07	90	4 536	5,02	93	3 864	4,17	86	4 265	4,93
Total	262	7 778	2,97	246	7 859	3,20	291	8 023	2,75	295	8 590	2,91
Poissons plats												
Plie	240	4 429	1,85	218	3 948	1,81	354	6 125	1,73	444	8 356	1,88
Sole	221	20 626	9,32	263	26 797	10,20	200	17 460	8,71	210	19 219	9,14
Turbot	14	1 381	10,10	16	1 578	9,91	19	1 944	9,98	20	2 099	10,54
Autres	100	2 903	2,90	113	2 978	2,63	114	3 191	2,80	122	3 477	2,85
Total	575	29 339	5,10	610	35 302	5,79	688	28 721	4,18	796	33 151	4,16
Autres												
Sortes de raies	90	1 328	1,48	109	1 608	1,48	101	1 654	1,64	124	1 849	1,49
Sortes de rousettes	26	195	0,74	31	168	0,54	25	192	0,76	29	187	0,64
Autres sortes	24	683	2,89	17	476	2,84	22	537	2,50	17	507	3,03
Total	139	2 205	1,58	156	2 252	1,44	148	2 383	1,62	170	2 543	1,50
Crustacés et mollusques												
Crevettes	14	750	5,34	33	1 912	5,82	49	1 857	3,82	88	3 376	3,85
Langoustines	31	1 766	5,66	32	1 846	5,74	56	2 448	4,36	39	2 398	6,17
Autres	51	946	1,84	39	697	1,81	60	1 035	1,73	43	1 001	2,31
Total	97	3 461	3,58	104	4 455	4,30	165	5 340	3,24	170	6 775	3,99
Ensemble des produits	1 074	42 793	3,99	1 117	49 876	4,47	1 293	44 480	3,44	1 432	51 077	3,57

IV. PECHE MARITIME- PRISES BELGES DEBARQUEES EN BELGIQUE (suite)

2.- REPARTITION DES ARRIVAGES DE POISSONS, EN QUANTITE ET VALEUR, D'APRES LES DIFFERENTES SORTES DE POISSONS

(Quantité commercialisable) - (suite)

SORTES DE POISSONS	Septembre						Octobre					
	2000			2001			2000			2001		
	Quantité	Valeur	Prix moyens	Quantité	Valeur	Prix moyens	Quantité	Valeur	Prix moyens	Quantité	Valeur	Prix moyens
	1 000 kg	100 EUR	EUR/kg	1 000 kg	100 EUR	EUR/kg	1 000 kg	100 EUR	EUR/kg	1 000 kg	100 EUR	EUR/kg
Hareng et sortes assimil.												
Hareng	-	2	1,29	-	-	-	-	1	1,27	-	3	1,05
Esprot	-	1	1,90	-	-	-	-	1	1,55	-	-	2,13
Autres	1	8	1,07	1	33	4,54	-	3	0,87	1	30	2,76
Total	1	11	1,17	1	33	4,54	-	4	1,02	1	33	2,39
Poissons ronds												
Aiglefin	25	357	1,45	65	702	1,08	30	313	1,04	51	604	1,18
Cabillaud	123	3 506	2,85	217	5 686	2,61	173	4 396	2,54	177	4 895	2,76
Colin	20	150	0,75	1	11	0,90	-	2	1,05	1	12	1,07
Merlan	19	219	1,15	21	218	1,06	47	361	0,77	55	460	0,84
Sébaste	-	-	0,83	-	1	0,82	-	-	-	-	1	0,82
Autres	78	3 240	4,16	90	4 393	4,90	91	3 007	3,30	100	3 071	3,06
Total	264	7 472	2,83	394	11 010	2,80	342	8 079	2,36	384	9 043	2,35
Poissons plats												
Plie	417	7 675	1,84	556	10 972	1,97	495	9 188	1,86	593	9 732	1,64
Sole	176	15 658	8,89	226	18 075	7,99	340	26 531	7,81	370	24 812	6,70
Turbot	25	2 445	9,76	32	3 081	9,64	44	3 460	7,95	44	3 220	7,39
Autres	124	4 195	3,37	129	4 293	3,32	144	5 089	3,54	171	5 746	3,36
Total	742	29 972	4,04	944	36 421	3,86	1 022	44 268	4,33	1 178	43 510	3,69
Autres												
Sortes de raies	122	2 199	1,80	141	2 171	1,53	116	2 118	1,82	144	2 246	1,56
Sortes de rousettes	27	205	0,76	20	195	0,99	30	245	0,81	20	233	1,16
Autres sortes	21	596	2,84	14	516	3,61	18	755	4,22	19	804	4,14
Total	170	3 000	1,76	176	2 883	1,64	164	3 118	1,90	184	3 283	1,79
Crustacés et mollusques												
Crevettes	91	3 400	3,75	65	2 484	3,82	70	2 841	4,08	92	3 325	3,62
Langoustines	25	1 463	5,82	23	1 168	5,10	6	427	7,60	10	651	6,63
Autres	76	1 154	1,51	48	794	1,65	78	1 036	1,33	83	1 459	1,76
Total	192	6 017	3,13	136	4 446	3,27	153	4 303	2,81	184	5 435	2,95
Ensemble des produits	1 370	46 472	3,39	1 650	54 793	3,32	1 681	59 772	3,55	1 931	61 304	3,17

IV. PECHE MARITIME- PRISES BELGES DEBARQUEES EN BELGIQUE (suite)

2.- REPARTITION DES ARRIVAGES DE POISSONS, EN QUANTITE ET VALEUR, D'APRES LES DIFFERENTES SORTES DE POISSONS

(Quantité commercialisable) - (suite)

SORTES DE POISSONS	Novembre						Décembre					
	2000			2001			2000			2001		
	Quantité	Valeur	Prix moyens	Quantité	Valeur	Prix moyens	Quantité	Valeur	Prix moyens	Quantité	Valeur	Prix moyens
	1 000 kg	100 EUR	EUR/kg	1 000 kg	100 EUR	EUR/kg	1 000 kg	100 EUR	EUR/kg	1 000 kg	100 EUR	EUR/kg
Hareng et sortes assimil.												
Hareng	-	2	1,25	-	-	1,62	-	2	0,97	-	1	1,61
Esprot	-	1	1,85	-	-	-	1	12	0,96	-	2	2,48
Autres	-	-	1,33	1	28	3,20	-	-	-	1	26	3,32
Total	-	3	1,34	1	29	3,15	1	14	0,96	1	29	3,17
Poissons ronds												
Aiglefin	37	385	1,04	33	379	1,15	28	264	0,95	13	152	1,15
Cabillaud	249	5 921	2,38	155	4 325	2,80	147	3 972	2,70	122	3 238	2,65
Colin	-	-	1,18	-	5	1,07	-	-	1,71	-	3	0,77
Merlan	79	511	0,65	68	506	0,74	48	372	0,77	51	348	0,68
Sébaste	-	-	1,31	-	-	-	-	-	-	-	-	-
Autres	87	2 852	3,28	122	2 165	1,78	137	3 478	2,55	121	1 921	1,59
Total	452	9 670	2,14	378	7 380	1,95	360	8 086	2,25	307	5 662	1,84
Poissons plats												
Plie	500	9 163	1,83	577	10 574	1,83	552	8 900	1,61	584	8 258	1,41
Sole	317	25 835	8,15	400	29 402	7,34	336	30 300	9,02	415	31 316	7,54
Turbot	37	2 972	8,04	37	3 009	8,14	33	3 402	10,27	24	2 767	11,45
Autres	141	5 288	3,74	180	7 163	3,98	154	6 700	4,35	138	6 456	4,66
Total	995	43 259	4,35	1 194	50 149	4,20	1 075	49 301	4,59	1 162	48 798	4,20
Autres												
Sortes de raies	63	1 319	2,08	108	1 766	1,63	68	1 155	1,69	89	1 296	1,45
Sortes de rousettes	22	196	0,88	23	219	0,95	30	202	0,67	29	168	0,58
Autres sortes	18	734	4,06	17	697	4,22	24	905	3,74	17	620	3,57
Total	104	2 249	2,17	148	2 682	1,82	123	2 263	1,85	136	2 085	1,54
Crustacés et mollusques												
Crevettes	40	2 032	5,07	52	2 278	4,42	20	1 058	5,36	24	1 059	4,41
Langoustines	4	368	8,80	12	768	6,44	7	660	9,20	11	769	6,89
Autres	109	1 767	1,62	100	1 810	1,80	152	3 359	2,20	113	2 233	1,97
Total	153	4 167	2,72	164	4 856	2,97	179	5 077	2,83	149	4 061	2,73
Ensemble des produits	1 704	59 348	3,48	1 884	65 095	3,45	1 738	64 740	3,72	1 755	60 634	3,45

IV. PECHE MARITIME- PRISES BELGES DEBARQUEES EN BELGIQUE (suite)

3.- REPARTITION DES ARRIVAGES DES DIVERSES ESPECES DE POISSONS, EN QUANTITE ET VALEUR, D'APRES

LES PORTS DE DEBARQUEMENT - JANVIER 2001

(Quantité commercialisable)

ESPECES DE POISSONS	Ostende		Zeebrugge		Nieuport		Total	
	1 000 kg	100 EUR	1 000 kg	100 EUR	1 000 kg	100 EUR	1 000 kg	100 EUR
Poissons de fond:								
Aiglefin	7	65	23	228	-	-	30	293
Cabillaud	38	1 035	121	3 143	4	169	163	4 347
Colin	-	2	-	2	-	-	-	4
Merlan	16	142	38	341	2	14	56	497
Lieu	1	19	11	242	-	1	12	262
Lingue	-	10	4	85	-	-	4	95
Merlu	-	3	2	43	-	-	2	46
Tacaud	15	76	47	230	1	8	63	314
Plie	113	1 363	522	6 965	8	82	643	8 410
Flet	1	5	2	11	-	3	3	19
Limande	7	91	31	436	1	21	39	548
Sole	59	5 989	291	29 607	4	409	354	36 005
Turbot	4	361	23	2 134	-	25	27	2 520
Barbue	9	459	38	1 950	1	46	48	2 455
Sole limande	9	392	69	3 000	1	37	79	3 429
Cardine	-	9	15	239	-	-	15	248
Flétan	-	3	-	-	-	-	-	3
Raie	34	439	66	905	3	46	103	1 390
Perlon	10	67	24	271	1	5	35	343
Grondin	-	1	1	5	-	-	1	6
Grondin rouge	7	55	14	144	1	3	22	202
Loup de mer	-	-	1	46	-	-	1	46
Baudroie	3	281	24	2 040	-	1	27	2 322
Congre	2	24	5	52	-	1	7	77
Sébaste	-	-	-	-	-	-	-	-
Aiguillat	1	12	-	8	-	-	1	20
Roussette	12	92	20	151	1	11	33	254
Emissole	-	-	-	-	-	-	-	-
Autres espèces	6	289	19	445	-	12	25	746
Total	354	11 284	1 411	52 723	28	894	1 793	64 901
Poissons pélagiques:								
Maquereau bâtard	-	-	-	-	-	-	-	-
Hareng	4	9	-	-	2	6	6	15
Maquereau	-	-	-	-	-	-	-	-
Esprot	-	1	1	6	-	-	1	7
Autres espèces	-	-	-	-	-	-	-	-
Total	4	10	1	6	2	6	7	22
Crustacés et mollusques:								
Crevette	2	87	5	265	1	38	8	390
Langoustine	2	102	5	286	-	-	7	388
Queue de langoustine	-	3	1	67	-	-	1	70
Tourteau	-	1	1	21	-	-	1	22
Homard	-	-	-	-	-	-	-	-
Autres crustacés	-	-	-	-	-	-	-	-
Coquillage	8	226	54	1 538	1	21	63	1 785
Seiche	9	175	34	623	1	10	44	808
Escargot de mer	3	19	5	40	-	3	8	62
Autres espèces	1	17	-	-	-	-	1	17
Total	25	630	105	2 840	3	72	133	3 542
Total général	383	11 924	1 517	55 569	33	972	1 933	68 465

IV. PECHE MARITIME- PRISES BELGES DEBARQUEES EN BELGIQUE (suite)

3.- REPARTITION DES ARRIVAGES DES DIVERSES ESPECES DE POISSONS, EN QUANTITE ET VALEUR, D'APRES

LES PORTS DE DEBARQUEMENT - FEVRIER 2001

(Quantité commercialisable)

ESPECES DE POISSONS	Ostende		Zeebrugge		Nieuport		Total	
	1 000 kg	100 EUR	1 000 kg	100 EUR	1 000 kg	100 EUR	1 000 kg	100 EUR
Poissons de fond:								
Aiglefin	6	57	32	342	-	1	38	400
Cabillaud	32	879	117	2 719	2	79	151	3 677
Colin	-	5	1	8	-	-	1	13
Merlan	11	108	43	398	1	7	55	513
Lieu	3	78	23	441	-	2	26	521
Lingue	2	31	7	120	-	-	9	151
Merlu	-	11	2	58	-	-	2	69
Tacaud	14	68	73	306	2	11	89	385
Plie	66	1 010	324	5 032	7	98	397	6 140
Flet	2	9	2	12	1	10	5	31
Limande	8	118	37	587	1	17	46	722
Sole	54	5 844	314	33 680	7	761	375	40 285
Turbot	3	336	14	1 645	-	28	17	2 009
Barbue	8	527	33	2 182	1	63	42	2 772
Sole limande	13	601	78	3 644	-	25	91	4 270
Cardine	1	8	11	236	-	-	12	244
Flétan	-	-	-	1	-	-	-	1
Raie	29	498	68	1 029	2	43	99	1 570
Perlon	5	53	26	256	1	8	32	317
Grondin	-	-	1	5	-	-	1	5
Grondin rouge	4	49	29	307	-	3	33	359
Loup de mer	-	-	-	-	-	-	-	-
Baudroie	5	520	26	2 398	-	-	31	2 918
Congre	1	20	7	66	-	1	8	87
Sébaste	-	-	-	-	-	-	-	-
Aiguillat	1	30	-	-	-	1	1	31
Roussette	10	90	21	164	1	7	32	261
Emissole	-	-	-	2	-	3	-	5
Autres espèces	8	360	34	972	-	19	42	1 351
Total	286	11 310	1 323	56 610	26	1 187	1 635	69 107
Poissons pélagiques:								
Maquereau bâtard	-	-	-	-	-	-	-	-
Hareng	-	-	-	1	-	1	-	2
Maquereau	-	-	-	1	-	-	-	1
Esprot	-	-	-	-	-	-	-	-
Autres espèces	-	-	-	-	-	-	-	-
Total	-	-	-	2	-	1	-	3
Crustacés et mollusques:								
Crevette	-	24	1	33	-	4	1	61
Langoustine	-	-	4	279	-	-	4	279
Queue de langoustine	-	-	-	22	-	-	-	22
Tourteau	-	1	1	24	-	-	1	25
Homard	-	-	-	-	-	-	-	-
Autres crustacés	-	-	-	-	-	-	-	-
Coquillage	9	233	53	1 467	1	16	63	1 716
Seiche	2	62	16	374	-	4	18	440
Escargot de mer	1	9	7	55	1	5	9	69
Autres espèces	-	11	-	-	-	-	-	11
Total	12	340	82	2 254	2	29	96	2 623
Total général	298	11 650	1 405	58 866	28	1 217	1 731	71 733

IV. PECHE MARITIME- PRISES BELGES DEBARQUEES EN BELGIQUE (suite)

3.- REPARTITION DES ARRIVAGES DES DIVERSES ESPECES DE POISSONS, EN QUANTITE ET VALEUR, D'APRES

LES PORTS DE DEBARQUEMENT - MARS 2001

(Quantité commercialisable)

ESPECES DE POISSONS	Ostende		Zeebrugge		Nieuport		Total	
	1 000 kg	100 EUR	1 000 kg	100 EUR	1 000 kg	100 EUR	1 000 kg	100 EUR
Poissons de fond:								
Aiglefin	9	137	16	263	-	1	25	401
Cabillaud	40	1 142	104	2 631	2	53	146	3 826
Colin	-	1	-	1	-	-	-	2
Merlan	17	195	23	282	-	4	40	481
Lieu	11	293	17	398	-	3	28	694
Lingue	3	64	10	200	-	-	13	264
Merlu	1	27	1	41	-	-	2	68
Tacaud	18	107	50	390	1	8	69	505
Plie	34	647	150	2 844	6	100	190	3 591
Flet	10	43	13	78	4	24	27	145
Limande	11	146	39	464	1	12	51	622
Sole	78	8 129	313	32 469	12	1 183	403	41 781
Turbot	2	245	10	1 190	-	22	12	1 457
Barbue	7	488	32	2 467	1	50	40	3 005
Sole limande	11	546	50	2 447	-	10	61	3 003
Cardine	1	15	3	65	-	-	4	80
Fiétan	-	-	-	3	-	-	-	3
Raie	18	376	74	1 400	2	56	94	1 832
Perlon	6	59	29	365	1	6	36	430
Grondin	1	3	2	9	-	-	3	12
Grondin rouge	6	59	24	237	1	4	31	300
Loup de mer	-	-	-	-	-	-	-	-
Baudroie	4	376	26	2 498	-	-	30	2 874
Congre	1	15	5	71	-	-	6	86
Sébaste	-	-	-	-	-	-	-	-
Aiguillat	-	4	-	-	-	-	-	4
Roussette	12	112	26	225	-	5	38	342
Emissole	-	-	-	-	-	-	-	-
Autres espèces	6	295	29	897	-	13	35	1 205
Total	307	13 524	1 046	51 935	31	1 554	1 384	67 013
Poissons pélagiques:								
Maquereau bâtard	-	-	-	-	-	-	-	-
Hareng	-	-	-	-	-	-	-	-
Maquereau	-	-	-	3	-	-	-	3
Esprot	-	-	-	-	-	-	-	-
Autres espèces	-	-	-	-	-	-	-	-
Total	-	-	-	3	-	-	-	3
Crustacés et mollusques:								
Crevette	2	182	-	5	-	-	2	187
Langoustine	1	56	5	330	-	-	6	386
Queue de langoustine	-	16	1	47	-	-	1	63
Tourteau	-	1	1	22	-	-	1	23
Homard	-	-	-	-	-	-	-	-
Autres crustacés	-	-	-	-	-	-	-	-
Coquillage	9	227	53	1 425	-	8	62	1 660
Seiche	2	34	39	774	-	3	41	811
Escargot de mer	1	10	11	81	1	4	13	95
Autres espèces	-	4	-	-	-	-	-	4
Total	15	530	110	2 684	1	15	126	3 229
Total général	322	14 054	1 156	54 622	32	1 569	1 510	70 245

IV. PECHE MARITIME- PRISES BELGES DEBARQUEES EN BELGIQUE (suite)

3.- REPARTITION DES ARRIVAGES DES DIVERSES ESPECES DE POISSONS, EN QUANTITE ET VALEUR, D'APRES

LES PORTS DE DEBARQUEMENT - AVRIL 2001

(Quantité commercialisable)

ESPECES DE POISSONS	Ostende		Zeebrugge		Nieuport		Total	
	1 000 kg	100 EUR	1 000 kg	100 EUR	1 000 kg	100 EUR	1 000 kg	100 EUR
Poissons de fond:								
Aiglefin	3	46	4	60	-	-	7	106
Cabillaud	15	569	23	752	2	84	40	1 405
Colin	-	-	-	-	-	-	-	-
Merlan	9	109	8	119	1	13	18	241
Lieu	1	31	3	94	-	2	4	127
Lingue	1	13	1	33	-	-	2	46
Merlu	-	12	-	12	-	-	-	24
Tacaud	8	69	16	177	1	16	25	262
Plie	16	395	53	1 224	9	219	78	1 838
Flet	10	59	7	47	6	50	23	156
Limande	11	107	20	205	2	24	33	336
Sole	54	5 665	128	13 459	16	1 644	198	20 768
Turbot	1	215	5	657	-	39	6	911
Barbue	4	416	15	1 370	1	134	20	1 920
Sole limande	2	102	10	512	-	15	12	629
Cardine	-	4	1	22	-	-	1	26
Flétan	-	-	-	2	-	-	-	2
Raie	26	548	17	385	2	62	45	995
Perlon	8	74	19	263	1	15	28	352
Grondin	-	-	1	10	-	-	1	10
Grondin rouge	7	66	14	143	1	8	22	217
Loup de mer	-	-	-	-	-	-	-	-
Baudroie	1	97	8	739	-	-	9	836
Congre	-	5	3	38	-	-	3	43
Sébaste	-	-	-	-	-	-	-	-
Aiguillat	-	8	-	3	-	-	-	11
Roussette	10	110	21	213	2	29	33	352
Emissole	-	1	-	1	-	1	-	3
Autres espèces	5	247	13	727	1	51	19	1 025
Total	192	8 968	390	21 267	45	2 406	627	32 641
Poissons pélagiques:								
Maquereau bâtarde	-	-	-	-	-	-	-	-
Hareng	-	-	-	-	-	-	-	-
Maquereau	-	-	-	3	-	-	-	3
Esprot	-	-	-	-	-	-	-	-
Autres espèces	-	-	-	-	-	-	-	-
Total	-	-	-	3	-	-	-	3
Crustacés et mollusques:								
Crevette	4	249	-	-	-	-	4	249
Langoustine	-	-	4	314	-	-	4	314
Queue de langoustine	-	-	-	25	-	-	-	25
Tourteau	-	-	1	13	-	-	1	13
Homard	-	-	-	-	-	-	-	-
Autres crustacés	-	-	-	-	-	-	-	-
Coquillage	2	70	19	552	1	25	22	647
Seiche	3	56	29	502	2	23	34	581
Escargot de mer	1	14	6	57	2	13	9	84
Autres espèces	-	1	-	-	-	-	-	1
Total	10	390	59	1 463	5	61	74	1 914
Total général	202	9 358	449	22 733	50	2 467	701	34 558

IV. PECHE MARITIME- PRISES BELGES DEBARQUEES EN BELGIQUE (suite)

3.- REPARTITION DES ARRIVAGES DES DIVERSES ESPECES DE POISSONS, EN QUANTITE ET VALEUR, D'APRES

LES PORTS DE DEBARQUEMENT - MAI 2001

(Quantité commercialisable)

ESPECES DE POISSONS	Ostende		Zeebrugge		Nieuport		Total	
	1 000 kg	100 EUR	1 000 kg	100 EUR	1 000 kg	100 EUR	1 000 kg	100 EUR
Poissons de fond:								
Aiglefin	11	154	21	263	-	-	32	417
Cabillaud	26	685	92	1 966	1	26	119	2 677
Colin	-	1	-	3	-	-	-	4
Merlan	8	83	14	129	1	7	23	219
Lieu	1	16	3	74	-	-	4	90
Lingue	-	7	3	55	-	-	3	62
Merlu	-	10	1	30	-	-	1	40
Tacaud	4	22	7	44	1	8	12	74
Plie	42	713	192	3 493	8	135	242	4 341
Flet	7	37	3	15	6	38	16	90
Limande	11	74	19	134	2	17	32	225
Sole	61	5 217	191	17 329	10	824	262	23 370
Turbot	5	433	17	1 538	-	33	22	2 004
Barbue	5	329	14	1 020	1	47	20	1 396
Sole limande	7	221	44	1 620	-	8	51	1 849
Cardine	2	33	4	78	-	-	6	111
Flétan	-	3	-	10	-	-	-	13
Raie	61	762	70	804	1	20	132	1 586
Perlon	7	59	18	156	-	6	25	221
Grondin	-	1	1	3	-	-	1	4
Grondin rouge	4	32	7	39	-	1	11	72
Loup de mer	-	5	6	191	-	-	6	196
Baudroie	4	359	19	1 810	-	-	23	2 169
Congre	1	12	1	12	-	-	2	24
Sébaste	-	-	-	2	-	-	-	2
Aiguillat	1	18	1	8	-	-	2	26
Roussette	12	81	22	119	3	19	37	219
Emissole	-	1	-	3	-	1	-	5
Autres espèces	7	300	25	1 044	1	65	33	1 409
Total	287	9 668	795	31 992	35	1 255	1 117	42 915
Poissons pélagiques:								
Maquereau bâtard	1	2	-	-	-	-	1	2
Hareng	-	-	-	-	-	-	-	-
Maquereau	-	-	1	4	-	1	1	5
Esprot	-	-	-	-	-	-	-	-
Autres espèces	-	-	-	-	-	-	-	-
Total	1	2	1	4	-	1	2	7
Crustacés et mollusques:								
Crevette	6	458	-	-	-	-	6	458
Langoustine	5	356	15	943	-	-	20	1 299
Queue de langoustine	-	31	1	123	-	-	1	154
Tourteau	1	4	2	31	-	-	3	35
Homard	-	3	-	-	-	-	-	3
Autres crustacés	-	-	-	-	-	-	-	-
Coquillage	1	28	12	340	-	9	13	377
Seiche	4	53	7	142	2	22	13	217
Escargot de mer	1	18	6	39	1	5	8	62
Autres espèces	-	3	-	-	-	-	-	3
Total	18	954	43	1 618	3	36	64	2 608
Total général	306	10 624	839	33 614	38	1 292	1 183	45 530

IV. PECHE MARITIME- PRISES BELGES DEBARQUEES EN BELGIQUE (suite)

3.- REPARTITION DES ARRIVAGES DES DIVERSES ESPECES DE POISSONS, EN QUANTITE ET VALEUR, D'APRES

LES PORTS DE DEBARQUEMENT - JUIN 2001

(Quantité commercialisable)

ESPECES DE POISSONS	Ostende		Zeebrugge		Nieuport		Total	
	1 000 kg	100 EUR	1 000 kg	100 EUR	1 000 kg	100 EUR	1 000 kg	100 EUR
Poissons de fond:								
Aiglefin	12	115	20	222	-	-	32	337
Cabillaud	26	765	76	1 845	6	230	108	2 840
Colin	-	-	1	10	-	-	1	10
Merlan	8	82	9	96	-	4	17	182
Lieu	1	18	2	64	-	1	3	83
Lingue	-	8	2	38	-	-	2	46
Merlu	1	14	6	77	-	-	7	91
Tacaud	2	22	7	58	1	12	10	92
Plie	43	832	147	3 077	9	173	199	4 082
Flet	6	37	4	33	7	47	17	117
Limande	8	61	22	267	1	12	31	340
Sole	54	5 106	183	20 364	10	880	247	26 350
Turbot	4	404	9	947	-	31	13	1 382
Barbue	3	193	7	632	1	56	11	881
Sole limande	5	138	30	1 017	-	14	35	1 169
Cardine	1	15	7	130	-	-	8	145
Flétan	-	1	-	7	-	-	-	8
Raie	44	692	63	991	2	45	109	1 728
Perlon	2	24	5	57	-	7	7	88
Grondin	-	2	1	4	-	-	1	6
Grondin rouge	2	16	8	50	1	5	11	71
Loup de mer	-	-	7	202	-	-	7	202
Baudroie	4	398	30	2 655	-	1	34	3 054
Congre	1	17	1	14	-	1	2	32
Sébaste	-	-	-	-	-	-	-	-
Aiguillat	-	2	-	2	-	-	-	4
Roussette	15	63	18	109	3	18	36	190
Emissole	1	3	-	2	-	2	1	7
Autres espèces	9	400	10	248	2	158	21	806
Total	252	9 428	675	33 218	43	1 697	970	44 343
Poissons pélagiques:								
Maquereau bâtard	-	2	-	1	-	-	-	3
Haréng	-	-	-	-	-	-	-	-
Maquereau	-	-	-	-	-	3	-	3
Esprot	-	-	-	-	-	-	-	-
Autres espèces	-	-	-	-	-	-	-	-
Total	-	2	-	1	-	3	-	6
Crustacés et mollusques:								
Crevette	10	598	8	498	-	-	18	1 096
Langoustine	16	911	22	1 249	-	-	38	2 160
Queue de langoustine	2	158	3	212	-	-	5	370
Tourteau	-	2	2	44	-	-	2	46
Homard	-	-	-	1	-	-	-	1
Autres crustacés	-	-	-	-	-	-	-	-
Coquillage	1	25	6	148	-	7	7	180
Seiche	1	16	8	84	1	7	10	107
Escargot de mer	1	8	5	34	1	4	7	46
Autres espèces	-	15	-	-	-	-	-	15
Total	31	1 733	54	2 270	2	18	87	4 021
Total général	283	11 163	729	35 489	45	1 718	1 057	48 370

IV. PECHE MARITIME- PRISES BELGES DEBARQUEES EN BELGIQUE (suite)

3.- REPARTITION DES ARRIVAGES DES DIVERSES ESPECES DE POISSONS, EN QUANTITE ET VALEUR, D'APRES

LES PORTS DE DEBARQUEMENT - JUILLET 2001

(Quantité commercialisable)

ESPECES DE POISSONS	Ostende		Zeebrugge		Nieuport		Total	
	1 000 kg	100 EUR	1 000 kg	100 EUR	1 000 kg	100 EUR	1 000 kg	100 EUR
Poissons de fond:								
Aiglefin	9	83	24	233	-	-	33	316
Cabillaud	17	485	86	2 306	1	34	104	2 825
Colin	-	-	2	14	-	-	2	14
Merlan	6	62	11	101	-	2	17	165
Lieu	-	10	2	39	-	-	2	49
Lingue	1	19	2	39	-	-	3	58
Merlu	3	57	8	84	-	-	11	141
Tacaud	2	9	5	35	-	5	7	49
Plie	35	595	180	3 282	3	71	218	3 948
Flet	5	25	3	16	3	24	11	65
Limande	5	41	25	209	-	4	30	254
Sole	46	4 108	208	21 888	9	801	263	26 797
Turbot	4	345	12	1 207	-	26	16	1 578
Barbue	3	200	10	756	1	47	14	1 003
Sole limande	6	161	43	1 338	-	9	49	1 508
Cardine	2	27	8	96	-	-	10	123
Flétan	-	-	-	23	-	-	-	23
Raie	21	330	86	1 248	2	30	109	1 608
Perlon	2	21	4	48	-	6	6	75
Grondin	-	1	2	8	-	-	2	9
Grondin rouge	2	12	4	29	1	5	7	46
Loup de mer	-	-	6	165	-	-	6	165
Baudroie	5	543	38	3 379	-	-	43	3 922
Congre	1	9	1	13	-	-	2	22
Sébaste	-	-	-	2	-	-	-	2
Aiguillat	-	1	-	2	-	-	-	3
Roussette	10	51	19	104	2	10	31	165
Emissole	-	-	-	2	-	1	-	3
Autres espèces	7	259	8	163	1	51	16	473
Total	192	7 454	797	36 829	23	1 126	1 012	45 409
Poissons pélagiques:								
Maquereau bâtard	-	1	-	-	-	-	-	1
Hareng	-	-	-	-	-	-	-	-
Maquereau	-	1	-	2	-	3	-	6
Esprot	-	-	-	2	-	-	-	2
Autres espèces	-	-	-	-	-	-	-	-
Total	-	2	-	4	-	3	-	9
Crustacés et mollusques:								
Crevette	11	667	16	971	5	274	32	1 912
Langoustine	14	741	18	1 105	-	-	32	1 846
Queue de langoustine	1	87	3	216	-	-	4	303
Tourteau	1	7	4	68	-	-	5	75
Homard	-	-	-	2	-	-	-	2
Autres crustacés	-	-	-	-	-	-	-	-
Coquillage	1	18	6	75	-	10	7	103
Seiche	1	16	13	129	-	3	14	148
Escargot de mer	1	9	6	44	-	2	7	55
Autres espèces	-	13	-	-	-	-	-	13
Total	30	1 558	66	2 610	5	289	101	4 457
Total général	222	9 014	863	39 443	28	1 418	1 113	49 875

IV. PECHE MARITIME- PRISES BELGES DEBARQUEES EN BELGIQUE (suite)

3.- REPARTITION DES ARRIVAGES DES DIVERSES ESPECES DE POISSONS, EN QUANTITE ET VALEUR, D'APRES

LES PORTS DE DEBARQUEMENT - AOUT 2001

(Quantité commercialisable)

ESPECES DE POISSONS	Ostende		Zeebrugge		Nieuport		Total	
	1 000 kg	100 EUR	1 000 kg	100 EUR	1 000 kg	100 EUR	1 000 kg	100 EUR
Poissons de fond:								
Aiglefin	5	48	53	488	-	-	58	536
Cabillaud	10	319	120	3 206	2	99	132	3 624
Colin	-	-	1	12	-	-	1	12
Merlan	5	43	12	107	-	1	17	151
Lieu	-	3	3	86	-	-	3	89
Lingue	-	6	3	77	-	-	3	83
Merlu	2	39	10	129	-	-	12	168
Tacaud	1	4	3	17	1	9	5	30
Plie	54	901	385	7 346	5	110	444	8 357
Flet	4	19	5	28	2	16	11	63
Limande	6	55	27	207	-	3	33	265
Sole	47	4 075	154	14 406	9	738	210	19 219
Turbot	4	423	15	1 647	-	29	19	2 099
Barbue	3	195	11	854	1	47	15	1 096
Sole limande	6	197	54	1 735	1	32	61	1 964
Cardine	-	13	2	49	-	-	2	62
Flétan	-	-	-	27	-	-	-	27
Raie	51	812	69	976	4	61	124	1 849
Perlon	2	21	5	50	1	11	8	82
Grondin	-	2	2	6	-	-	2	8
Grondin rouge	1	6	3	21	2	14	6	41
Loup de mer	-	-	11	323	-	-	11	323
Baudroie	2	249	32	3 164	-	-	34	3 413
Congre	1	13	1	12	-	1	2	26
Sébaste	-	-	-	1	-	-	-	1
Aiguillat	-	6	2	14	-	-	2	20
Roussette	9	64	14	82	4	21	27	167
Emissole	-	1	-	1	-	2	-	4
Autres espèces	6	254	8	148	2	102	16	504
Total	219	7 768	1 005	35 219	34	1 296	1 258	44 283
Poissons pélagiques:								
Maquereau bâtard	-	-	-	-	-	-	-	-
Hareng	-	-	-	-	-	-	-	-
Maquereau	-	-	1	8	-	10	1	18
Esprot	-	-	-	-	-	-	-	-
Autres espèces	-	-	-	1	-	-	-	1
Total	-	-	1	9	-	10	1	19
Crustacés et mollusques:								
Crevette	16	753	62	2 222	9	401	87	3 376
Langoustine	14	883	25	1 515	-	-	39	2 398
Queue de langoustine	3	178	5	350	-	11	8	539
Tourteau	-	1	14	167	-	-	14	168
Homard	-	-	-	11	-	-	-	11
Autres crustacés	-	-	-	-	-	-	-	-
Coquillage	1	19	1	48	1	20	3	87
Seiche	1	16	9	87	3	29	13	132
Escargot de mer	-	4	5	50	-	3	5	57
Autres espèces	-	8	-	-	-	-	-	8
Total	35	1 862	121	4 450	13	464	169	6 776
Total général	254	9 630	1 127	39 678	47	1 770	1 428	51 078

IV. PECHE MARITIME- PRISES BELGES DEBARQUEES EN BELGIQUE (suite)

3.- REPARTITION DES ARRIVAGES DES DIVERSES ESPECES DE POISSONS, EN QUANTITE ET VALEUR, D'APRES

LES PORTS DE DEBARQUEMENT - SEPTEMBRE 2001

(Quantité commercialisable)

ESPECES DE POISSONS	Ostende		Zeebrugge		Nieuport		Total	
	1 000 kg	100 EUR	1 000 kg	100 EUR	1 000 kg	100 EUR	1 000 kg	100 EUR
Poissons de fond:								
Aiglefin	7	91	57	611	-	-	64	702
Cabillaud	15	452	202	5 201	1	32	218	5 685
Colin	-	-	1	11	-	-	1	11
Merlan	6	60	13	144	2	15	21	219
Lieu	-	11	3	99	-	-	3	110
Lingue	-	11	4	97	-	-	4	108
Merlu	1	21	10	203	-	-	11	224
Tacaud	2	14	3	17	-	2	5	33
Plie	57	955	491	9 898	7	120	555	10 973
Flet	4	31	5	33	4	24	13	88
Limande	5	48	22	192	-	5	27	245
Sole	74	5 785	147	11 893	5	397	226	18 075
Turbot	6	564	26	2 503	-	14	32	3 081
Barbue	4	240	16	1 127	-	9	20	1 376
Sole limande	6	248	56	2 127	-	2	62	2 377
Cardine	1	17	7	177	-	-	8	194
Flétan	-	-	-	14	-	-	-	14
Raie	62	954	79	1 210	-	7	141	2 171
Perlon	6	46	8	74	-	2	14	122
Grondin	-	-	2	6	-	-	2	6
Grondin rouge	1	9	2	16	-	3	3	28
Loup de mer	-	1	12	377	-	-	12	378
Baudroie	2	281	30	3 064	-	-	32	3 345
Congre	2	23	1	15	-	-	3	38
Sébaste	-	-	-	1	-	-	-	1
Aiguillat	-	1	1	12	-	-	1	13
Roussette	9	84	9	97	-	2	18	183
Emissole	-	1	-	3	-	-	-	4
Autres espèces	4	205	8	265	1	43	13	513
Total	274	10 153	1 215	39 487	20	677	1 509	50 317
Poissons pélagiques:								
Maquereau bâtarde	-	-	-	-	-	-	-	-
Hareng	-	-	-	-	-	-	-	-
Maquereau	-	-	-	-	-	-	-	-
Esprot	-	-	-	-	-	-	-	-
Autres espèces	-	-	1	32	-	-	1	32
Total	-	-	1	32	-	-	1	32
Crustacés et mollusques:								
Crevette	11	465	49	1 790	6	229	66	2 484
Langoustine	9	432	14	736	-	-	23	1 168
Queue de langoustine	-	16	1	94	-	-	1	110
Tourteau	1	6	17	175	-	-	18	181
Homard	-	-	-	-	-	-	-	-
Autres crustacés	-	-	-	-	-	-	-	-
Coquillage	1	18	3	138	-	4	4	160
Seiche	2	32	13	190	3	53	18	275
Escargot de mer	1	9	6	47	-	2	7	58
Autres espèces	-	8	-	-	-	-	-	8
Total	25	986	103	3 170	9	288	137	4 444
Total général	299	11 139	1 319	42 689	29	965	1 647	54 793

IV. PECHE MARITIME- PRISES BELGES DEBARQUEES EN BELGIQUE (suite)

3.- REPARTITION DES ARRIVAGES DES DIVERSES ESPECES DE POISSONS, EN QUANTITE ET VALEUR, D'APRES

LES PORTS DE DEBARQUEMENT - OCTOBRE 2001

(Quantité commercialisable)

ESPECES DE POISSONS	Ostende		Zeebrugge		Nieuport		Total	
	1 000 kg	100 EUR	1 000 kg	100 EUR	1 000 kg	100 EUR	1 000 kg	100 EUR
Poissons de fond:								
Aiglefin	9	121	42	483	-	-	51	604
Cabillaud	24	754	150	4 018	4	124	178	4 896
Colin	-	-	1	11	-	-	1	11
Merlan	13	124	31	259	10	77	54	460
Lieu	-	10	3	80	-	-	3	90
Lingue	1	19	3	72	-	-	4	91
Merlu	1	24	4	102	-	-	5	126
Tacaud	3	27	7	51	1	7	11	85
Plie	61	909	523	8 694	9	129	593	9 732
Fiet	6	34	5	36	3	19	14	89
Limande	9	76	30	349	2	25	41	450
Sole	98	6 472	266	17 876	6	464	370	24 812
Turbot	11	858	32	2 336	-	26	43	3 220
Barbue	8	442	27	1 464	1	34	36	1 940
Sole limande	13	503	64	2 642	-	14	77	3 159
Cardine	1	31	3	68	-	-	4	99
Flétan	-	-	-	8	-	-	-	8
Raie	60	1 036	83	1 194	1	16	144	2 246
Perlon	10	65	26	143	1	7	37	215
Grondin	-	-	2	6	-	-	2	6
Grondin rouge	1	14	3	19	1	4	5	37
Loup de mer	-	1	7	244	-	-	7	245
Baudroie	3	407	18	1 714	-	1	21	2 122
Congre	2	31	2	23	-	1	4	55
Sébaste	-	-	-	1	-	-	-	1
Aiguillat	-	1	-	5	-	-	-	6
Roussette	11	125	8	92	1	10	20	227
Emissole	-	2	-	2	-	-	-	4
Autres espèces	6	263	11	441	2	95	19	799
Total	351	12 349	1 351	42 433	42	1 053	1 744	55 835
Poissons pélagiques:								
Maquereau bâtarde	-	-	-	-	-	-	-	-
Hareng	-	2	-	1	-	-	-	3
Maquereau	-	-	-	-	-	1	-	1
Esprot	-	-	-	-	-	-	-	-
Autres espèces	-	-	1	28	-	-	1	28
Total	-	2	1	29	-	1	1	32
Crustacés et mollusques:								
Crevette	10	524	69	2 335	12	466	91	3 325
Langoustine	3	170	7	481	-	-	10	651
Queue de langoustine	-	23	1	83	-	-	1	106
Tourteau	2	14	22	226	-	-	24	240
Homard	-	-	-	-	-	-	-	-
Autres crustacés	-	-	-	-	-	-	-	-
Coquillage	1	50	5	179	-	7	6	236
Seiche	6	104	25	474	11	197	42	775
Escargot de mer	2	24	7	32	-	3	9	59
Autres espèces	1	42	-	-	-	-	1	42
Total	25	951	136	3 810	23	673	184	5 434
Total général	376	13 302	1 488	46 272	65	1 727	1 929	61 301

IV. PECHE MARITIME- PRISES BELGES DEBARQUEES EN BELGIQUE (suite)

3.- REPARTITION DES ARRIVAGES DES DIVERSES ESPECES DE POISSONS, EN QUANTITE ET VALEUR, D'APRES

LES PORTS DE DEBARQUEMENT - NOVEMBRE 2001

(Quantité commercialisable)

ESPECES DE POISSONS	Ostende		Zeebrugge		Nieuport		Total	
	1 000 kg	100 EUR	1 000 kg	100 EUR	1 000 kg	100 EUR	1 000 kg	100 EUR
Poissons de fond:								
Aiglefin	3	51	30	327	-	-	33	378
Cabillaud	24	759	119	3 195	12	370	155	4 324
Colin	-	1	-	4	-	-	-	5
Merlan	10	85	41	306	17	115	68	506
Lieu	1	18	1	25	-	1	2	44
Lingue	-	10	3	72	-	-	3	82
Merlu	-	10	1	31	-	-	1	41
Tacaud	7	43	18	103	1	5	26	151
Plie	78	1 401	495	9 100	4	72	577	10 573
Flet	2	10	3	23	2	19	7	52
Limande	4	53	27	362	3	38	34	453
Sole	65	4 928	331	24 115	5	359	401	29 402
Turbot	6	476	31	2 511	-	22	37	3 009
Barbue	8	438	41	2 074	-	21	49	2 533
Sole limande	11	550	72	3 407	-	17	83	3 974
Cardine	1	21	5	125	-	-	6	146
Flétan	-	-	-	5	-	-	-	5
Raie	37	671	68	1 056	3	38	108	1 765
Perlon	9	66	55	289	1	5	65	360
Grondin	-	1	1	3	-	-	1	4
Grondin rouge	1	14	6	41	-	1	7	56
Loup de mer	-	-	2	81	-	-	2	81
Baudroie	2	203	9	1 106	-	1	11	1 310
Congre	1	17	1	18	-	-	2	35
Sébaste	-	-	-	-	-	-	-	-
Aiguillat	-	2	1	6	-	-	1	8
Roussette	9	96	13	104	1	11	23	211
Emissole	-	-	1	4	-	-	1	4
Autres espèces	5	261	9	347	1	85	15	693
Total	284	10 185	1 384	48 840	50	1 180	1 718	60 205
Poissons pélagiques:								
Maquereau bâtarde	-	-	-	-	-	-	-	-
Hareng	-	-	-	-	-	-	-	-
Maquereau	-	-	-	-	-	-	-	-
Esprot	-	-	-	-	-	-	-	-
Autres espèces	-	-	1	28	-	-	1	28
Total	-	-	1	28	-	-	1	28
Crustacés et mollusques:								
Crevette	8	358	38	1 659	6	261	52	2 278
Langoustine	3	198	9	570	-	-	12	768
Queue de langoustine	-	19	2	124	-	-	2	143
Tourteau	1	7	17	151	-	-	18	158
Homard	-	-	-	1	-	-	-	1
Autres crustacés	-	-	-	-	-	-	-	-
Coquillage	2	73	10	358	-	1	12	432
Seiche	6	105	48	879	-	4	54	988
Escargot de mer	3	24	9	28	-	2	12	54
Autres espèces	1	35	-	-	-	-	1	35
Total	24	819	133	3 770	6	268	163	4 857
Total général	308	11 004	1 518	52 638	56	1 448	1 882	65 090

IV. PECHE MARITIME- PRISES BELGES DEBARQUEES EN BELGIQUE (suite)

3.- REPARTITION DES ARRIVAGES DES DIVERSES ESPECES DE POISSONS, EN QUANTITE ET VALEUR, D'APRES

LES PORTS DE DEBARQUEMENT - DECEMBRE 2001

(Quantité commercialisable)

ESPECES DE POISSONS	Ostende		Zeebrugge		Nieuport		Total	
	1 000 kg	100 EUR	1 000 kg	100 EUR	1 000 kg	100 EUR	1 000 kg	100 EUR
Poissons de fond:								
Aiglefin	2	38	11	114	-	-	13	152
Cabillaud	23	722	94	2 358	5	157	122	3 237
Colin	-	-	-	3	-	-	-	3
Merlan	12	90	32	214	7	44	51	348
Lieu	-	15	1	36	-	-	1	51
Lingue	-	9	1	33	-	-	1	42
Merlu	-	3	-	5	-	-	-	8
Tacaud	9	35	35	121	1	4	45	160
Plie	95	1 288	485	6 905	5	64	585	8 257
Flet	1	7	1	8	1	7	3	22
Limande	4	50	17	155	3	29	24	234
Sole	74	5 842	338	25 127	4	347	416	31 316
Turbot	5	566	19	2 182	-	20	24	2 768
Barbue	8	529	40	2 508	-	22	48	3 059
Sole limande	9	485	52	2 595	-	14	61	3 094
Cardine	-	7	1	38	-	-	1	45
Flétan	-	-	-	2	-	-	-	2
Raie	30	465	56	806	2	25	88	1 296
Perlon	7	44	38	248	-	3	45	295
Grondin	-	1	-	-	-	-	-	1
Grondin rouge	3	19	12	70	-	1	15	90
Loup de mer	-	-	2	56	-	-	2	56
Baudroie	2	242	6	927	-	2	8	1 171
Congre	1	16	2	30	-	-	3	46
Sébaste	-	-	-	-	-	-	-	-
Aiguillat	-	2	1	9	-	-	1	11
Roussette	8	61	19	89	1	8	28	158
Emissole	-	-	-	-	-	-	-	-
Autres espèces	3	133	13	456	1	31	17	620
Total	296	10 669	1 276	45 095	30	778	1 602	56 542
Poissons pélagiques:								
Maquereau bâtard	-	-	-	-	-	-	-	-
Hareng	-	-	-	-	-	-	-	-
Maquereau	-	-	-	-	-	-	-	-
Esprot	-	-	-	1	-	1	-	2
Autres espèces	-	-	1	26	-	-	1	26
Total	-	-	1	27	-	1	1	28
Crustacés et mollusques:								
Crevette	3	173	17	711	3	175	23	1 059
Langoustine	4	232	7	537	-	-	11	769
Queue de langoustine	1	49	1	107	-	-	2	156
Tourteau	-	4	3	63	-	-	3	67
Homard	-	3	-	-	-	-	-	3
Autres crustacés	-	-	-	-	-	-	-	-
Coquillage	3	103	21	734	-	1	24	838
Seiche	8	119	62	966	1	13	71	1 098
Escargot de mer	3	18	9	34	-	-	12	52
Autres espèces	1	19	-	-	-	-	1	19
Total	23	720	120	3 152	4	189	147	4 061
Total général	319	11 389	1 397	48 274	34	968	1 750	60 631

IV. PECHE MARITIME- PRISES BELGES DEBARQUEES EN BELGIQUE (suite)

4.- REPARTITION DES ARRIVAGES DE POISSONS, EN QUANTITE ET VALEUR, D'APRES LES CHAMPS DE PECHE ET LES PORTS DE DEBARQUEMENT
(Quantité commercialisable)

Champs de pêche	Ostende		Zeebrugge		Nieuport		Total	
	1 000 kg	100 EUR	1 000 kg	100 EUR	1 000 kg	100 EUR	1 000 kg	100 EUR

JANVIER 2001

Mer côtière	26	724	92	2 819	13	403	131	3 946
Mer du Nord :								
Méridionale	64	2 113	200	7 257	-	-	264	9 370
Centrale-Ouest	19	428	44	1 109	-	-	63	1 537
Centrale-Est	20	1 228	210	7 288	-	-	230	8 516
Septentrionale	-	-	-	-	-	-	-	-
Moray-Firth	-	-	-	-	-	-	-	-
Fladen	-	-	-	-	-	-	-	-
Manche	198	5 226	528	16 290	19	569	745	22 085
Canal de Bristol	9	375	286	12 604	-	-	295	12 979
Irlande méridionale et ouest (Mine-Head)	-	-	81	4 236	-	-	81	4 236
Ecosse occidentale	-	-	-	-	-	-	-	-
Islande	-	-	-	-	-	-	-	-
Mer d'Irlande	48	1 831	76	3 965	-	-	124	5 796
Autres champs de pêche	-	-	-	-	-	-	-	-
Total	384	11 925	1 517	55 568	32	972	1 933	68 465

FEVRIER 2001

Mer côtière	15	525	2	53	11	531	28	1 109
Mer du Nord :								
Méridionale	21	743	25	1 043	-	-	46	1 786
Centrale-Ouest	-	-	22	585	-	-	22	585
Centrale-Est	4	307	19	597	-	-	23	904
Septentrionale	-	-	-	-	-	-	-	-
Moray-Firth	-	-	-	-	-	-	-	-
Fladen	-	-	-	-	-	-	-	-
Manche	134	5 201	581	22 281	17	682	732	28 164
Canal de Bristol	28	999	350	15 033	-	-	378	16 032
Irlande méridionale et ouest (Mine-Head)	42	1 552	176	8 000	-	-	218	9 552
Ecosse occidentale	-	-	-	-	-	-	-	-
Islande	-	-	-	-	-	-	-	-
Mer d'Irlande	58	2 329	231	11 274	-	-	289	13 603
Autres champs de pêche	-	-	-	-	-	-	-	-
Total	302	11 656	1 406	58 866	28	1 213	1 736	71 735

IV. PECHE MARITIME- PRISES BELGES DEBARQUEES EN BELGIQUE (suite)

4.- REPARTITION DES ARRIVAGES DE POISSONS, EN QUANTITE ET VALEUR, D'APRES LES CHAMPS DE PECHE
ET LES PORTS DE DEBARQUEMENT
(Quantité commercialisable)

Champs de pêche	Ostende		Zeebrugge		Nieuport		Total	
	1 000 kg	100 EUR	1 000 kg	100 EUR	1 000 kg	100 EUR	1 000 kg	100 EUR
MARS 2001								
Mer côtière	21	993	5	210	21	1 090	47	2 293
Mer du Nord :								
Méridionale	13	674	2	98	-	-	15	772
Centrale-Ouest	4	171	19	793	-	-	23	964
Centrale-Est	-	-	11	426	-	-	11	426
Septentrionale	-	-	-	-	-	-	-	-
Moray-Firth	-	-	-	-	-	-	-	-
Fladen	-	-	-	-	-	-	-	-
Manche	112	4 882	485	23 592	12	483	609	28 957
Canal de Bristol	13	691	295	13 731	-	-	308	14 422
Irlande méridionale et ouest (Mine-Head)	77	2 856	108	4 520	-	-	185	7 376
Ecosse occidentale	-	-	-	-	-	-	-	-
Islande	-	-	-	-	-	-	-	-
Mer d'Irlande	80	3 787	232	11 251	-	-	312	15 038
Autres champs de pêche	-	-	-	-	-	-	-	-
Total	320	14 054	1 157	54 621	33	1 573	1 510	70 248

AVRIL 2001

Mer côtière	51	2 311	27	1 300	29	1 428	107	5 039
Mer du Nord :								
Méridionale	30	1 812	48	2 763	1	108	79	4 683
Centrale-Ouest	-	-	12	644	-	-	12	644
Centrale-Est	2	268	-	-	-	-	2	268
Septentrionale	-	-	-	-	-	-	-	-
Moray-Firth	-	-	-	-	-	-	-	-
Fladen	-	-	-	-	-	-	-	-
Manche	49	2 262	239	11 500	20	932	308	14 694
Canal de Bristol	7	420	56	3 170	-	-	63	3 590
Irlande méridionale et ouest (Mine-Head)	10	263	33	1 522	-	-	43	1 785
Ecosse occidentale	-	-	6	233	-	-	6	233
Islande	-	-	-	-	-	-	-	-
Mer d'Irlande	51	2 022	26	1 600	-	-	77	3 622
Autres champs de pêche	-	-	-	-	-	-	-	-
Total	200	9 358	447	22 732	50	2 468	697	34 558

IV. PECHE MARITIME- PRISES BELGES DEBARQUEES EN BELGIQUE (suite)

4.- REPARTITION DES ARRIVAGES DE POISSONS, EN QUANTITE ET VALEUR, D'APRES LES CHAMPS DE PECHE
ET LES PORTS DE DEBARQUEMENT
(Quantité commercialisable)

Champs de pêche	Ostende		Zeebrugge		Nieuport		Total	
	1 000 kg	100 EUR	1 000 kg	100 EUR	1 000 kg	100 EUR	1 000 kg	100 EUR

MAI 2001

Mer côtière	59	2 354	41	1 630	26	854	126	4 838
Mer du Nord :								
Méridionale	61	2 385	143	5 663	1	35	205	8 083
Centrale-Ouest	7	291	122	3 908	-	-	129	4 199
Centrale-Est	13	448	93	2 546	-	-	106	2 994
Septentrionale	-	-	-	-	-	-	-	-
Moray-Firth	-	-	-	-	-	-	-	-
Fladen	-	-	-	-	-	-	-	-
Manche	11	427	57	2 197	12	403	80	3 027
Canal de Bristol	-	-	31	1 624	-	-	31	1 624
Irlande méridionale et ouest (Mine-Head)	36	1 463	110	5 421	-	-	146	6 884
Ecosse occidentale	-	-	-	-	-	-	-	-
Islande	-	-	-	-	-	-	-	-
Mer d'Irlande	119	3 254	243	10 625	-	-	362	13 879
Autres champs de pêche	-	-	-	-	-	-	-	-
Total	306	10 622	840	33 614	39	1 292	1 185	45 528

JUIN 2001

Mer côtière	47	2 309	28	1 279	32	1 242	107	4 830
Mer du Nord :								
Méridionale	24	1 029	69	2 313	-	-	93	3 342
Centrale-Ouest	28	1 206	92	2 950	-	-	120	4 156
Centrale-Est	9	392	117	3 205	-	-	126	3 597
Septentrionale	-	-	-	-	-	-	-	-
Moray-Firth	-	-	-	-	-	-	-	-
Fladen	-	-	-	-	-	-	-	-
Manche	24	910	50	1 937	15	475	89	3 322
Canal de Bristol	27	1 022	46	2 145	-	-	73	3 167
Irlande méridionale et ouest (Mine-Head)	55	2 160	38	1 990	-	-	93	4 150
Ecosse occidentale	-	-	-	-	-	-	-	-
Islande	-	-	-	-	-	-	-	-
Mer d'Irlande	66	2 134	147	5 448	-	-	213	7 582
Autres champs de pêche	-	-	147	14 221	-	-	147	14 221
Total	280	11 162	734	35 488	47	1 717	1 061	48 367

IV. PECHE MARITIME- PRISES BELGES DEBARQUEES EN BELGIQUE (suite)

4.- REPARTITION DES ARRIVAGES DE POISSONS, EN QUANTITE ET VALEUR, D'APRES LES CHAMPS DE PECHE

ET LES PORTS DE DEBARQUEMENT

(Quantité commercialisable)

Champs de pêche	Ostende		Zeebrugge		Nieuport		Total	
	1 000 kg	100 EUR	1 000 kg	100 EUR	1 000 kg	100 EUR	1 000 kg	100 EUR
JUILLET 2001								
Mer côtière	46	2 279	22	1 200	20	1 076	88	4 555
Mer du Nord :								
Méridionale	22	751	67	2 522	3	96	92	3 369
Centrale-Ouest	22	848	125	3 651	-	-	147	4 499
Centrale-Est	18	674	172	4 691	-	-	190	5 365
Septentrionale	-	-	-	-	-	-	-	-
Moray-Firth	-	-	-	-	-	-	-	-
Fladen	-	-	-	-	-	-	-	-
Manche	5	242	13	523	7	249	25	1 014
Canal de Bristol	15	638	29	1 328	-	-	44	1 966
Irlande méridionale et ouest (Mine-Head)	52	2 111	75	3 183	-	-	127	5 294
Ecosse occidentale	-	-	-	-	-	-	-	-
Islande	-	-	-	-	-	-	-	-
Mer d'Irlande	38	1 342	205	7 684	-	-	243	9 026
Autres champs de pêche	2	129	157	14 660	-	-	159	14 789
Total	220	9 014	865	39 442	30	1 421	1 115	49 877

AOÛT 2001

Mer côtière	44	1 996	66	2 355	27	1 200	137	5 551
Mer du Nord :								
Méridionale	58	2 102	125	3 611	-	-	183	5 713
Centrale-Ouest	24	1 016	203	6 179	-	-	227	7 195
Centrale-Est	9	339	367	9 238	-	-	376	9 577
Septentrionale	-	-	-	-	-	-	-	-
Moray-Firth	-	-	-	-	-	-	-	-
Fladen	-	-	-	-	-	-	-	-
Manche	6	205	49	1 978	20	570	75	2 753
Canal de Bristol	12	339	31	1 117	-	-	43	1 456
Irlande méridionale et ouest (Mine-Head)	36	1 380	101	4 503	-	-	137	5 883
Ecosse occidentale	-	-	-	-	-	-	-	-
Islande	-	-	-	-	-	-	-	-
Mer d'Irlande	70	2 255	103	3 683	-	-	173	5 938
Autres champs de pêche	-	-	81	7 011	-	-	81	7 011
Total	259	9 632	1 126	39 675	47	1 770	1 432	51 077

IV. PECHE MARITIME- PRISES BELGES DEBARQUEES EN BELGIQUE (suite)

4.- REPARTITION DES ARRIVAGES DE POISSONS, EN QUANTITE ET VALEUR, D'APRES LES CHAMPS DE PECHE ET LES PORTS DE DEBARQUEMENT
(Quantité commercialisable)

Champs de pêche	Ostende		Zeebrugge		Nieuport		Total	
	1 000 kg	100 EUR	1 000 kg	100 EUR	1 000 kg	100 EUR	1 000 kg	100 EUR
SEPTEMBRE 2001								
Mer côtière	56	2 140	87	2 899	24	775	167	5 814
Mer du Nord :								
Méridionale	44	1 633	94	3 137	1	39	139	4 809
Centrale-Ouest	11	352	168	4 890	-	-	179	5 242
Centrale-Est	23	1 027	618	17 266	-	-	641	18 293
Septentrionale	-	-	-	-	-	-	-	-
Moray-Firth	-	-	-	-	-	-	-	-
Fiaden	-	-	-	-	-	-	-	-
Manche	9	412	77	2 882	7	153	93	3 447
Canal de Bristol	8	200	-	-	-	-	8	200
Irlande méridionale et ouest (Mine-Head)	62	2 431	175	7 853	-	-	237	10 284
Ecosse occidentale	-	-	-	-	-	-	-	-
Islande	-	-	-	-	-	-	-	-
Mer d'Irlande	87	2 944	101	3 762	-	-	188	6 706
Autres champs de pêche	-	-	-	-	-	-	-	-
Total	300	11 139	1 320	42 689	32	967	1 652	54 795

OCTOBRE 2001

Mer côtière	60	1 592	126	3 361	45	1 235	231	6 188
Mer du Nord :								
Méridionale	44	1 695	414	13 919	1	45	459	15 659
Centrale-Ouest	43	1 276	210	6 048	-	-	253	7 324
Centrale-Est	25	1 057	424	11 255	-	-	449	12 312
Septentrionale	-	-	-	-	-	-	-	-
Moray-Firth	-	-	-	-	-	-	-	-
Fiaden	-	-	-	-	-	-	-	-
Manche	43	1 505	133	4 411	19	448	195	6 364
Canal de Bristol	-	-	8	291	-	-	8	291
Irlande méridionale et ouest (Mine-Head)	114	4 536	94	4 153	-	-	208	8 689
Ecosse occidentale	-	-	-	-	-	-	-	-
Islande	-	-	-	-	-	-	-	-
Mer d'Irlande	49	1 640	77	2 837	-	-	126	4 477
Autres champs de pêche	-	-	-	-	-	-	-	-
Total	378	13 301	1 486	46 275	65	1 728	1 929	61 304

IV. PECHE MARITIME- PRISES BELGES DEBARQUEES EN BELGIQUE (suite)

4.- REPARTITION DES ARRIVAGES DE POISSONS, EN QUANTITE ET VALEUR, D'APRES LES CHAMPS DE PECHE
ET LES PORTS DE DEBARQUEMENT
(Quantité commercialisable)

Champs de pêche	Ostende		Zeebrugge		Nieuport		Total	
	1 000 kg	100 EUR	1 000 kg	100 EUR	1 000 kg	100 EUR	1 000 kg	100 EUR

NOVEMBRE 2001

Mer côtière	37	1 155	164	5 227	48	1 110	249	7 492
Mer du Nord :								
Méridionale	70	2 414	569	20 289	7	266	646	22 969
Centrale-Ouest	20	608	233	7 257	-	-	253	7 865
Centrale-Est	36	1 471	232	7 387	-	-	268	8 858
Septentrionale	-	-	-	-	-	-	-	-
Moray-Firth	-	-	-	-	-	-	-	-
Fladen	-	-	-	-	-	-	-	-
Manche	76	2 671	224	8 163	3	76	303	10 910
Canal de Bristol	-	-	7	311	-	-	7	311
Irlande méridionale et ouest (Mine-Head)	14	501	35	1 709	-	-	49	2 210
Ecosse occidentale	-	-	-	-	-	-	-	-
Islande	-	-	-	-	-	-	-	-
Mer d'Irlande	56	2 183	53	2 296	-	-	109	4 479
Autres champs de pêche	-	-	-	-	-	-	-	-
Total	309	11 003	1 517	52 639	58	1 452	1 884	65 094

DECEMBRE 2001

Mer côtière	37	1 038	198	5 801	25	668	260	7 507
Mer du Nord :								
Méridionale	96	3 465	679	23 238	3	103	778	26 806
Centrale-Ouest	14	467	101	3 336	-	-	115	3 803
Centrale-Est	24	1 204	51	1 518	-	-	75	2 722
Septentrionale	-	-	-	-	-	-	-	-
Moray-Firth	-	-	-	-	-	-	-	-
Fladen	-	-	-	-	-	-	-	-
Manche	87	2 592	267	8 442	8	198	362	11 232
Canal de Bristol	-	-	-	-	-	-	-	-
Irlande méridionale et ouest (Mine-Head)	-	-	14	833	-	-	14	833
Ecosse occidentale	-	-	-	-	-	-	-	-
Islande	-	-	-	-	-	-	-	-
Mer d'Irlande	63	2 623	89	5 107	-	-	152	7 730
Autres champs de pêche	-	-	-	-	-	-	-	-
Total	321	11 389	1 399	48 275	36	969	1 756	60 633

IV. PECHE MARITIME- PRISES BELGES DEBARQUEES EN BELGIQUE (suite)

5.- INDICES DES QUANTITES, DES PRIX ET DES VALEURS DES PRODUITS DE LA PECHE

Base: 1990 = 100

PERIODES	Harengs et sortes assimilées	Poissons ronds	Poissons plats	Autres sortes de poissons	Crustacés et mollusques	Ensemble des produits
Indices des quantités						
1996	4	80	79	99	68	79
1997	8	85	71	95	73	75
1998	6	90	62	92	55	67
1999	9	68	66	94	91	70
2000	9	61	69	90	66	68
2001	17	65	72	100	72	72
2001						
Janvier	38	76	91	101	53	85
Février	6	84	84	114	39	82
Mars	6	78	78	106	46	77
Avril	6	24	37	57	24	35
Mai	13	55	58	128	38	58
Juin	4	60	50	101	69	55
Juillet	15	66	55	94	79	60
Août	21	70	56	104	146	68
Septembre	18	87	65	109	101	74
Octobre	29	72	93	116	121	93
Novembre	23	60	98	91	87	90
Décembre	21	46	96	83	63	84
Indices des prix						
1996	219	70	117	101	94	106
1997	139	78	144	113	89	124
1998	186	90	141	118	113	126
1999	151	106	130	115	91	121
2000	154	114	129	132	109	125
2001	240	111	137	122	110	130
2001						
Janvier	147	106	138	106	133	131
Février	123	102	157	124	135	144
Mars	134	116	160	141	141	150
Avril	133	137	167	185	159	164
Mai	90	104	136	112	137	128
Juin	251	108	160	120	116	143
Juillet	133	107	151	106	112	135
Août	225	112	139	108	93	124
Septembre	457	116	131	117	88	122
Octobre	290	114	109	125	89	109
Novembre	320	113	120	130	111	119
Décembre	345	111	119	111	128	119
Indices de valeurs						
1996	9	56	92	100	64	84
1997	11	66	102	107	65	93
1998	11	81	87	109	62	84
1999	14	72	86	108	83	85
2000	14	70	89	119	72	85
2001	41	72	99	122	79	94
2001						
Janvier	56	81	126	107	70	111
Février	7	86	132	141	53	118
Mars	8	90	125	149	65	116
Avril	8	33	62	105	38	57
Mai	12	57	79	143	52	74
Juin	10	65	80	121	80	79
Juillet	20	71	83	100	88	81
Août	47	78	78	112	136	84
Septembre	82	101	85	128	89	90
Octobre	84	82	101	145	108	101
Novembre	74	68	118	118	97	107
Décembre	72	51	114	92	81	100

IV. PECHE MARITIME- PRISES BELGES DEBARQUEES EN BELGIQUE (suite)

6.- ACTIVITE DE LA FLOTTE DE PECHE

PERIODES	Nombre de bateaux	Nombre de voyages	Total des jours		Pêche moyenne				Pêche totale	
			de mer	de pêche	par jour de mer		par jour de pêche		1 000 kg	100 EUR
					kg	EUR	kg	EUR		
1993	179	8 027	30 219	26 224	758	1 875	873	2 160	22 897	566 642
1994	151	8 177	28 108	24 895	760	1 971	858	2 226	21 372	554 171
1995	146	7 426	25 551	22 796	803	2 059	900	2 307	20 515	526 055
1996	138	6 647	25 005	22 110	808	2 472	914	2 795	20 200	618 155
1997	136	6 333	24 788	21 646	779	2 741	892	3 139	19 317	679 564
1998	121	5 697	21 995	19 436	825	2 818	934	3 187	18 144	619 610
1999	127	5 417	21 524	19 142	846	2 860	951	3 221	18 205	616 607
2000	121	5 124	20 880	18 625	842	2 995	944	3 358	17 580	625 352
2001	123	5 040	20 647	18 677	875	3 306	967	3 654	18 060	682 536
2000										
Janvier	107	349	1 728	1 513	1 215	3 452	1 388	3 943	2 100	59 653
Février	100	286	1 549	1 372	993	3 604	1 122	4 069	1 539	55 822
Mars	101	392	1 925	1 712	819	3 186	921	3 582	1 577	61 323
Avril	98	455	1 863	1 693	672	2 590	739	2 850	1 251	48 243
Mai	97	437	1 740	1 553	666	2 321	747	2 601	1 160	40 387
Juin	90	405	1 642	1 465	620	2 555	695	2 863	1 018	41 948
Juillet	91	425	1 702	1 541	636	2 517	702	2 780	1 082	42 843
Août	100	501	1 762	1 596	741	2 528	818	2 791	1 305	44 549
Septembre	99	523	1 774	1 569	774	2 621	876	2 963	1 374	46 489
Octobre	103	465	1 799	1 582	941	3 325	1 070	3 781	1 692	59 809
Novembre	106	501	1 688	1 519	1 014	3 518	1 127	3 909	1 712	59 376
Décembre	98	385	1 708	1 510	1 036	3 800	1 172	4 299	1 770	64 911
2001										
Janvier	107	324	1 732	1 537	1 127	3 958	1 270	4 460	1 952	68 548
Février	102	259	1 623	1 458	1 072	4 421	1 194	4 922	1 740	71 759
Mars	105	391	1 852	1 669	818	3 794	908	4 210	1 515	70 263
Avril	92	362	1 287	1 156	544	2 686	605	2 990	700	34 563
Mai	98	428	1 788	1 595	682	2 556	765	2 865	1 220	45 695
Juin	96	475	1 775	1 610	605	2 728	667	3 007	1 073	48 420
Juillet	100	497	1 828	1 683	624	2 735	678	2 971	1 141	49 998
Août	100	561	1 854	1 674	782	2 760	866	3 057	1 449	51 173
Septembre	107	427	1 625	1 454	1 019	3 376	1 138	3 773	1 655	54 855
Octobre	106	536	1 851	1 684	1 047	3 314	1 151	3 643	1 938	61 347
Novembre	104	418	1 786	1 648	1 059	3 647	1 147	3 952	1 891	65 132
Décembre	103	362	1 646	1 509	1 086	3 693	1 184	4 028	1 787	60 785

IV. PECHE MARITIME- PRISES BELGES DEBARQUEES EN BELGIQUE (suite)

7.- IMPORTANCE ET ACTIVITE DE LA FLOTTE DE PECHE, PAR CLASSE DE BATEAUX

CLASSE DE BATEAUX	Nombre de bateaux	Nombre de voyages	Total des jours		Pêche totale		Pêche moyenne					
			de mer	de pêche	kg	EUR	par voyage		par jour de mer		par jour de pêche	
							kg	EUR	kg	EUR	kg	EUR
JANVIER 2001												
Classe I												
moins de 25 BT	2	9	19	15	12 458	39 452	1 384	4 384	656	2 076	831	2 630
Classe II												
de 25 à < 50 BT	8	41	51	51	13 939	19 542	340	477	273	383	273	383
Classe III												
de 50 à < 100 BT	30	111	350	312	177 057	589 464	1 595	5 310	506	1 684	567	1 889
Classe IV												
de 100 à < 150 BT	14	29	186	161	168 138	466 545	5 798	16 088	904	2 508	1 044	2 898
Classe V												
de 150 à < 250 BT	13	39	290	257	460 482	1 348 197	11 807	34 569	1 588	4 649	1 792	5 246
Classe VI												
de 250 à < 500 BT	40	95	836	741	1 119 888	4 391 560	11 788	46 227	1 340	5 253	1 511	5 927
Total	107	324	1 732	1 537	1 951 962	6 854 760	6 025	21 157	1 127	3 958	1 270	4 460

FEVRIER 2001

Classe I												
moins de 25 BT	2	7	14	14	4 891	30 260	699	4 323	349	2 161	349	2 161
Classe II												
de 25 à < 50 BT	6	24	34	32	7 324	18 656	305	777	215	549	229	583
Classe III												
de 50 à < 100 BT	28	95	392	348	169 289	724 762	1 782	7 629	432	1 849	486	2 083
Classe IV												
de 100 à < 150 BT	15	28	184	162	150 053	540 783	5 359	19 314	816	2 939	926	3 338
Classe V												
de 150 à < 250 BT	13	27	255	231	368 987	1 342 158	13 666	49 710	1 447	5 263	1 597	5 810
Classe VI												
de 250 à < 500 BT	38	78	744	671	1 039 609	4 519 258	13 328	57 939	1 397	6 074	1 549	6 735
Total	102	259	1 623	1 458	1 740 153	7 175 877	6 719	27 706	1 072	4 421	1 194	4 922

IV. PECHE MARITIME- PRISES BELGES DEBARQUEES EN BELGIQUE (suite)

7.- IMPORTANCE ET ACTIVITE DE LA FLOTTE DE PECHE, PAR CLASSE DE BATEAUX

CLASSE DE BATEAUX	Nombre de bateaux	Nombre de voyages	Total des jours		Pêche totale		Pêche moyenne					
			de mer	de pêche	kg	EUR	par voyage		par jour de mer		par jour de pêche	
							kg	EUR	kg	EUR	kg	EUR
MARS 2001												
Classe I moins de 25 BT	2	12	21	21	5 792	43 867	483	3 656	276	2 089	276	2 089
Classe II de 25 à < 50 BT	8	90	115	113	13 221	55 269	147	614	115	481	117	489
Classe III de 50 à < 100 BT	28	144	453	404	137 994	718 886	958	4 992	305	1 587	342	1 779
Classe IV de 100 à < 150 BT	16	41	258	228	149 010	645 059	3 634	15 733	578	2 500	654	2 829
Classe V de 150 à < 250 BT	13	26	244	216	273 199	1 256 226	10 508	48 316	1 120	5 148	1 265	5 816
Classe VI de 250 à < 500 BT	38	78	761	687	935 557	4 306 966	11 994	55 218	1 229	5 660	1 362	6 269
Total	105	391	1 852	1 669	1 514 773	7 026 273	3 874	17 970	818	3 794	908	4 210

AVRIL 2001

Classe I moins de 25 BT	2	8	22	18	5 452	39 871	682	4 984	248	1 812	303	2 215
Classe II de 25 à < 50 BT	9	114	143	134	25 496	90 463	224	794	178	633	190	675
Classe III de 50 à < 100 BT	30	158	498	453	156 493	848 659	990	5 371	314	1 704	345	1 873
Classe IV de 100 à < 150 BT	17	39	259	228	137 766	708 686	3 532	18 171	532	2 736	604	3 108
Classe V de 150 à < 250 BT	11	15	131	120	147 453	674 857	9 830	44 990	1 126	5 152	1 229	5 624
Classe VI de 250 à < 500 BT	23	28	234	203	226 998	1 093 731	8 107	39 062	970	4 674	1 118	5 388
Total	92	362	1 287	1 156	699 658	3 456 267	1 933	9 548	544	2 686	605	2 990

IV. PECHE MARITIME- PRISES BELGES DEBARQUEES EN BELGIQUE (suite)

7.- IMPORTANCE ET ACTIVITE DE LA FLOTTE DE PECHE, PAR CLASSE DE BATEAUX

CLASSE DE BATEAUX	Nombre de bateaux	Nombre de voyages	Total des jours		Pêche totale		Pêche moyenne					
			de mer	de pêche	kg	EUR	par voyage		par jour de mer		par jour de pêche	
							kg	EUR	kg	EUR	kg	EUR
MAI 2001												
Classe I moins de 25 BT	2	9	27	17	3 918	21 789	435	2 421	145	807	230	1 282
Classe II de 25 à < 50 BT	10	130	158	145	24 844	85 875	191	661	157	544	171	592
Classe III de 50 à < 100 BT	28	168	472	434	152 239	624 204	906	3 716	323	1 322	351	1 438
Classe IV de 100 à < 150 BT	16	35	212	182	112 018	460 862	3 201	13 167	528	2 174	615	2 532
Classe V de 150 à < 250 BT	10	21	215	197	218 290	659 164	10 395	31 389	1 015	3 066	1 108	3 346
Classe VI de 250 à < 500 BT	32	65	704	620	708 685	2 717 636	10 903	41 810	1 007	3 860	1 143	4 383
Total	98	428	1 788	1 595	1 219 994	4 569 530	2 850	10 676	682	2 556	765	2 865

JUIN 2001

Classe I moins de 25 BT	2	22	24	24	9 617	55 721	437	2 533	401	2 322	401	2 322
Classe II de 25 à < 50 BT	10	145	165	160	21 348	102 236	147	705	129	620	133	639
Classe III de 50 à < 100 BT	29	199	490	448	156 594	666 421	787	3 349	320	1 360	350	1 488
Classe IV de 100 à < 150 BT	11	24	185	158	97 468	361 704	4 061	15 071	527	1 955	617	2 289
Classe V de 150 à < 250 BT	11	24	263	240	280 092	877 208	11 671	36 550	1 065	3 335	1 167	3 655
Classe VI de 250 à < 500 BT	33	61	648	580	508 163	2 778 675	8 331	45 552	784	4 288	876	4 791
Total	96	475	1 775	1 610	1 073 282	4 841 965	2 260	10 194	605	2 728	667	3 007

IV. PECHE MARITIME- PRISES BELGES DEBARQUEES EN BELGIQUE (suite)

7.- IMPORTANCE ET ACTIVITE DE LA FLOTTE DE PECHE, PAR CLASSE DE BATEAUX

CLASSE DE BATEAUX	Nombre de bateaux	Nombre de voyages	Total des jours		Pêche totale		Pêche moyenne					
			de mer	de pêche	kg	EUR	par voyage		par jour de mer		par jour de pêche	
							kg	EUR	kg	EUR	kg	EUR
JUILLET 2001												
Classe I moins de 25 BT	2	18	23	23	4 494	38 205	250	2 123	195	1 661	195	1 661
Classe II de 25 à < 50 BT	10	159	180	177	19 759	106 034	124	667	110	589	112	599
Classe III de 50 à < 100 BT	26	201	453	420	141 742	637 458	705	3 171	313	1 407	337	1 518
Classe IV de 100 à < 150 BT	12	23	171	147	81 776	322 831	3 555	14 036	478	1 888	556	2 196
Classe V de 150 à < 250 BT	12	21	216	183	234 195	709 442	11 152	33 783	1 084	3 284	1 280	3 877
Classe VI de 250 à < 500 BT	38	75	785	733	659 017	3 185 800	8 787	42 477	840	4 058	899	4 346
Total	100	497	1 828	1 683	1 140 983	4 999 770	2 296	10 060	624	2 735	678	2 971

AOÛT 2001

Classe I moins de 25 BT	2	17	23	22	6 012	38 352	354	2 256	261	1 667	273	1 743
Classe II de 25 à < 50 BT	11	170	180	178	22 536	97 172	133	572	125	540	127	546
Classe III de 50 à < 100 BT	29	255	528	491	193 025	744 403	757	2 919	366	1 410	393	1 516
Classe IV de 100 à < 150 BT	13	34	226	203	154 093	583 352	4 532	17 157	682	2 581	759	2 874
Classe V de 150 à < 250 BT	12	26	264	229	343 147	1 034 745	13 198	39 798	1 300	3 919	1 498	4 519
Classe VI de 250 à < 500 BT	33	59	633	551	730 207	2 619 274	12 376	44 394	1 154	4 138	1 325	4 754
Total	100	561	1 854	1 674	1 449 020	5 117 298	2 583	9 122	782	2 760	866	3 057

IV. PECHE MARITIME- PRISES BELGES DEBARQUEES EN BELGIQUE (suite)

7.- IMPORTANCE ET ACTIVITE DE LA FLOTTE DE PECHE, PAR CLASSE DE BATEAUX

CLASSE DE BATEAUX	Nombre de bateaux	Nombre de voyages	Total des jours		Pêche totale		Pêche moyenne					
			de mer	de pêche	kg	EUR	par voyage		par jour de mer		par jour de pêche	
							kg	EUR	kg	EUR	kg	EUR
SEPTEMBRE 2001												
Classe I												
moins de 25 BT	2	5	7	7	1 154	8 909	231	1 782	165	1 273	165	1 273
Classe II												
de 25 à < 50 BT	10	102	108	106	15 448	52 990	151	520	143	491	146	500
Classe III												
de 50 à < 100 BT	31	200	441	413	228 655	829 334	1 143	4 147	518	1 881	554	2 008
Classe IV												
de 100 à < 150 BT	15	30	200	167	114 879	436 236	3 829	14 541	574	2 181	688	2 612
Classe V												
de 150 à < 250 BT	12	24	246	214	323 577	1 056 157	13 482	44 007	1 315	4 293	1 512	4 935
Classe VI												
de 250 à < 500 BT	37	66	623	547	971 350	3 101 858	14 717	46 998	1 559	4 979	1 776	5 671
Total	107	427	1 625	1 454	1 655 063	5 485 484	3 876	12 847	1 019	3 376	1 138	3 773

OCTOBRE 2001

Classe I												
moins de 25 BT	2	9	11	11	3 317	20 496	369	2 277	302	1 863	302	1 863
Classe II												
de 25 à < 50 BT	10	137	141	141	29 788	81 099	217	592	211	575	211	575
Classe III												
de 50 à < 100 BT	31	247	510	469	284 188	798 117	1 151	3 231	557	1 565	606	1 702
Classe IV												
de 100 à < 150 BT	15	34	210	182	135 925	480 890	3 998	14 144	647	2 290	747	2 642
Classe V												
de 150 à < 250 BT	12	32	294	270	371 045	1 248 981	11 595	39 031	1 262	4 248	1 374	4 626
Classe VI												
de 250 à < 500 BT	36	77	685	611	1 113 703	3 505 168	14 464	45 522	1 626	5 117	1 823	5 737
Total	106	536	1 851	1 684	1 937 966	6 134 751	3 616	11 445	1 047	3 314	1 151	3 643

IV. PECHE MARITIME- PRISES BELGES DEBARQUEES EN BELGIQUE (suite)

7.- IMPORTANCE ET ACTIVITE DE LA FLOTTE DE PECHE, PAR CLASSE DE BATEAUX

CLASSE DE BATEAUX	Nombre de bateaux	Nombre de voyages	Total des jours		Pêche totale		Pêche moyenne					
			de mer	de pêche	kg	EUR	par voyage		par jour de mer		par jour de pêche	
							kg	EUR	kg	EUR	kg	EUR
NOVEMBRE 2001												
Classe I												
moins de 25 BT	2	6	9	8	3 454	16 105	576	2 684	384	1 789	432	2 013
Classe II												
de 25 à < 50 BT	10	102	115	113	28 832	67 563	283	662	251	588	255	598
Classe III												
de 50 à < 100 BT	30	177	453	416	251 480	830 134	1 421	4 690	555	1 833	605	1 996
Classe IV												
de 100 à < 150 BT	15	35	209	185	133 916	486 681	3 826	13 905	641	2 329	724	2 631
Classe V												
de 150 à < 250 BT	12	25	266	249	325 625	1 126 139	13 025	45 046	1 224	4 234	1 308	4 523
Classe VI												
de 250 à < 500 BT	35	73	734	677	1 147 199	3 986 572	15 715	54 611	1 563	5 431	1 695	5 889
Total	104	418	1 786	1 648	1 890 506	6 513 194	4 523	15 582	1 059	3 647	1 147	3 952

DECEMBRE 2001

Classe I												
moins de 25 BT	1	2	4	4	1 247	7 844	624	3 922	312	1 961	312	1 961
Classe II												
de 25 à < 50 BT	11	81	97	90	17 839	41 804	220	516	184	431	198	464
Classe III												
de 50 à < 100 BT	29	136	384	361	194 551	637 862	1 431	4 690	507	1 661	539	1 767
Classe IV												
de 100 à < 150 BT	15	29	187	160	113 624	379 413	3 918	13 083	608	2 029	710	2 371
Classe V												
de 150 à < 250 BT	12	28	244	219	345 753	1 083 968	12 348	38 713	1 417	4 442	1 579	4 950
Classe VI												
de 250 à < 500 BT	35	86	730	675	1 114 125	3 927 572	12 955	45 669	1 526	5 380	1 651	5 819
Total	103	362	1 646	1 509	1 787 139	6 078 463	4 937	16 791	1 086	3 693	1 184	4 028

IV. PECHE MARITIME- PRISES BELGES DEBARQUEES EN BELGIQUE (suite)

8.- REPARTITION DES ARRIVAGES DE POISSONS, EN QUANTITE ET VALEUR D'APRES LES CLASSES DE BATEAUX

ET LES PORTS DE DEBARQUEMENT

(Quantité commercialisable)

ESPECES DE POISSONS	Ostende		Zeebrugge		Nieuport		Total	
	1 000 kg	100 EUR	1 000 kg	100 EUR	1 000 kg	100 EUR	1 000 kg	100 EUR

JANVIER 2001

Classe I								
moins de 25 BT	10	302	-	-	2	92	12	395
Classe II								
de 25 à < 50 BT	8	132	1	18	4	42	12	192
Classe III								
de 50 à < 100 BT	51	1 422	96	3 625	27	838	174	5 885
Classe IV								
de 100 à < 150 BT	98	2 581	69	2 081	-	-	167	4 662
Classe V								
de 150 à < 250 BT	101	2 882	359	10 597	-	-	460	13 479
Classe VI								
de 250 à < 500 BT	116	4 605	992	39 246	-	-	1 108	43 850
Total	384	11 924	1 517	55 567	33	972	1 933	68 463

FEVRIER 2001

Classe I								
moins de 25 BT	3	139	-	-	2	163	5	303
Classe II								
de 25 à < 50 BT	2	54	-	-	5	133	7	187
Classe III								
de 50 à < 100 BT	50	1 806	97	4 524	21	917	169	7 247
Classe IV								
de 100 à < 150 BT	66	2 473	84	2 934	-	-	150	5 407
Classe V								
de 150 à < 250 BT	83	3 158	286	10 263	-	-	369	13 421
Classe VI								
de 250 à < 500 BT	98	4 025	938	41 145	-	-	1 036	45 171
Total	302	11 655	1 405	58 866	28	1 213	1 736	71 736

IV. PECHE MARITIME- PRISES BELGES DEBARQUEES EN BELGIQUE (suite)

8.- REPARTITION DES ARRIVAGES DE POISSONS, EN QUANTITE ET VALEUR D'APRES LES CLASSES DE BATEAUX

ET LES PORTS DE DEBARQUEMENT

(Quantité commercialisable)

ESPECES DE POISSONS	Ostende		Zeebrugge		Nieuport		Total	
	1 000 kg	100 EUR	1 000 kg	100 EUR	1 000 kg	100 EUR	1 000 kg	100 EUR

MARS 2001

Classe I								
moins de 25 BT	3	188	-	-	3	251	6	439
Classe II								
de 25 à < 50 BT	7	332	-	-	6	220	13	552
Classe III								
de 50 à < 100 BT	46	2 153	67	3 930	24	1 102	137	7 185
Classe IV								
de 100 à < 150 BT	50	2 188	99	4 262	-	-	149	6 450
Classe V								
de 150 à < 250 BT	85	3 860	188	8 702	-	-	273	12 562
Classe VI								
de 250 à < 500 BT	130	5 333	802	37 726	-	-	932	43 058
Total	321	14 054	1 156	54 620	33	1 573	1 510	70 246

AVRIL 2001

Classe I								
moins de 25 BT	2	160	-	-	3	239	5	399
Classe II								
de 25 à < 50 BT	15	541	-	-	10	364	25	904
Classe III								
de 50 à < 100 BT	63	3 102	57	3 520	37	1 865	156	8 486
Classe IV								
de 100 à < 150 BT	34	2 069	104	5 017	-	-	138	7 087
Classe V								
de 150 à < 250 BT	30	1 299	118	5 449	-	-	147	6 748
Classe VI								
de 250 à < 500 BT	57	2 188	169	8 747	-	-	226	10 935
Total	201	9 359	448	22 733	50	2 468	697	34 559

IV. PECHE MARITIME- PRISES BELGES DEBARQUEES EN BELGIQUE (suite)

8.- REPARTITION DES ARRIVAGES DE POISSONS, EN QUANTITE ET VALEUR D'APRES LES CLASSES DE BATEAUX
ET LES PORTS DE DEBARQUEMENT

(Quantité commercialisable)

ESPECES DE POISSONS	Ostende		Zeebrugge		Nieuport		Total	
	1 000 kg	100 EUR	1 000 kg	100 EUR	1 000 kg	100 EUR	1 000 kg	100 EUR

MAI 2001

Classe I								
moins de 25 BT	1	47	-	-	3	170	4	218
Classe II								
de 25 à < 50 BT	16	623	-	-	9	235	25	858
Classe III								
de 50 à < 100 BT	57	2 265	66	3 077	26	887	150	6 229
Classe IV								
de 100 à < 150 BT	42	1 564	70	3 043	-	-	111	4 607
Classe V								
de 150 à < 250 BT	85	2 469	129	4 106	-	-	214	6 575
Classe VI								
de 250 à < 500 BT	107	3 654	576	23 387	-	-	682	27 042
Total	308	10 622	841	33 613	38	1 292	1 186	45 529

JUN 2001

Classe I								
moins de 25 BT	2	205	-	-	8	352	10	557
Classe II								
de 25 à < 50 BT	15	778	-	-	6	244	21	1 022
Classe III								
de 50 à < 100 BT	64	2 849	57	2 690	34	1 120	155	6 659
Classe IV								
de 100 à < 150 BT	47	1 753	48	1 852	-	-	95	3 605
Classe V								
de 150 à < 250 BT	90	3 084	186	5 670	-	-	276	8 754
Classe VI								
de 250 à < 500 BT	63	2 493	442	25 276	-	-	505	27 770
Total	281	11 162	733	35 488	48	1 716	1 062	48 367

IV. PECHE MARITIME- PRISES BELGES DEBARQUEES EN BELGIQUE (suite)

8.- REPARTITION DES ARRIVAGES DE POISSONS, EN QUANTITE ET VALEUR D'APRES LES CLASSES DE BATEAUX
ET LES PORTS DE DEBARQUEMENT
(Quantité commercialisable)

ESPECES DE POISSONS	Ostende		Zeebrugge		Nieuport		Total	
	1 000 kg	100 EUR	1 000 kg	100 EUR	1 000 kg	100 EUR	1 000 kg	100 EUR
JUILLET 2001								
Classe I								
moins de 25 BT	2	142	-	-	3	240	4	382
Classe II								
de 25 à < 50 BT	13	717	1	69	5	275	20	1 060
Classe III								
de 50 à < 100 BT	48	2 190	68	3 250	21	906	137	6 346
Classe IV								
de 100 à < 150 BT	39	1 401	42	1 824	-	-	81	3 225
Classe V								
de 150 à < 250 BT	51	1 848	177	5 214	-	-	228	7 061
Classe VI								
de 250 à < 500 BT	69	2 716	578	29 086	-	-	647	31 802
Total	222	9 014	866	39 443	29	1 421	1 117	49 876

AOUT 2001

Classe I								
moins de 25 BT	2	145	-	-	4	238	6	384
Classe II								
de 25 à < 50 BT	17	754	1	18	5	201	23	972
Classe III								
de 50 à < 100 BT	42	1 860	110	4 242	39	1 331	191	7 434
Classe IV								
de 100 à < 150 BT	58	1 979	95	3 847	-	-	153	5 826
Classe V								
de 150 à < 250 BT	83	2 863	255	7 452	-	-	338	10 315
Classe VI								
de 250 à < 500 BT	54	2 030	667	24 117	-	-	722	26 148
Total	256	9 631	1 128	39 676	48	1 770	1 433	51 079

IV. PECHE MARITIME- PRISES BELGES DEBARQUEES EN BELGIQUE (suite)

8.- REPARTITION DES ARRIVAGES DE POISSONS, EN QUANTITE ET VALEUR D'APRES LES CLASSES DE BATEAUX

ET LES PORTS DE DEBARQUEMENT

(Quantité commercialisable)

ESPECES DE POISSONS	Ostende		Zeebrugge		Nieuport		Total	
	1 000 kg	100 EUR	1 000 kg	100 EUR	1 000 kg	100 EUR	1 000 kg	100 EUR

SEPTEMBRE 2001

Classe I								
moins de 25 BT	-	11	-	-	1	78	1	89
Classe II								
de 25 à < 50 BT	15	530	-	-	-	-	15	530
Classe III								
de 50 à < 100 BT	58	2 155	140	5 246	30	889	228	8 290
Classe IV								
de 100 à < 150 BT	46	1 788	69	2 574	-	-	115	4 362
Classe V								
de 150 à < 250 BT	97	3 379	223	7 132	-	-	320	10 511
Classe VI								
de 250 à < 500 BT	83	3 274	887	27 737	-	-	970	31 011
Total	299	11 137	1 319	42 689	31	967	1 649	54 793

OCTOBRE 2001

Classe I								
moins de 25 BT	-	24	-	-	3	181	3	205
Classe II								
de 25 à < 50 BT	18	554	-	-	12	257	30	811
Classe III								
de 50 à < 100 BT	71	2 024	162	4 663	51	1 290	283	7 977
Classe IV								
de 100 à < 150 BT	64	2 302	71	2 506	-	-	136	4 809
Classe V								
de 150 à < 250 BT	119	4 166	249	8 300	-	-	368	12 466
Classe VI								
de 250 à < 500 BT	106	4 231	1 005	30 805	-	-	1 112	35 037
Total	378	13 301	1 487	46 274	66	1 728	1 932	61 305

IV. PECHE MARITIME- PRISES BELGES DEBARQUEES EN BELGIQUE (suite)

8.- REPARTITION DES ARRIVAGES DE POISSONS, EN QUANTITE ET VALEUR D'APRES LES CLASSES DE BATEAUX
ET LES PORTS DE DEBARQUEMENT
(Quantité commercialisable)

ESPECES DE POISSONS	Ostende		Zeebrugge		Nieuport		Total	
	1 000 kg	100 EUR	1 000 kg	100 EUR	1 000 kg	100 EUR	1 000 kg	100 EUR
NOVEMBRE 2001								
Classe I								
moins de 25 BT	-	22	-	-	3	139	3	161
Classe II								
de 25 à < 50 BT	13	443	-	-	15	232	29	675
Classe III								
de 50 à < 100 BT	74	2 420	137	4 795	40	1 080	250	8 295
Classe IV								
de 100 à < 150 BT	35	1 275	98	3 590	-	-	134	4 865
Classe V								
de 150 à < 250 BT	106	3 532	219	7 725	-	-	325	11 257
Classe VI								
de 250 à < 500 BT	81	3 312	1 063	36 530	-	-	1 144	39 842
Total	309	11 004	1 517	52 640	58	1 451	1 885	65 095

DECEMBRE 2001

Classe I								
moins de 25 BT	-	-	-	-	1	78	1	78
Classe II								
de 25 à < 50 BT	10	261	1	22	6	133	17	416
Classe III								
de 50 à < 100 BT	62	1 934	102	3 679	29	757	192	6 370
Classe IV								
de 100 à < 150 BT	42	1 292	70	2 487	-	-	111	3 779
Classe V								
de 150 à < 250 BT	94	3 528	241	7 259	-	-	335	10 787
Classe VI								
de 250 à < 500 BT	113	4 375	986	34 828	-	-	1 099	39 203
Total	321	11 390	1 400	48 275	36	968	1 755	60 633

Produits animaux

Pêche maritime

Prises belges débarquées à l'étranger - 2001

V. PECHE MARITIME - PRISES BELGES DEBARQUEES A L'ETRANGER

1.- REPARTITION DES ARRIVAGES DE POISSONS, EN QUANTITE ET VALEUR, D'APRES LES DIFFERENTS CHAMPS DE PECHE

(Quantité commercialisable)

PERIODES	Mer côtière		Mer du Nord								Manche	
			Méditerranéenne		Centrale-Ouest		Centrale-Est		Septentrionale			
	1 000 kg	100 EUR	1 000 kg	100 EUR	1 000 kg	100 EUR	1 000 kg	100 EUR	1 000 kg	100 EUR	1 000 kg	100 EUR
1995	1 530	34 629	1 189	26 364	554	10 468	5 402	107 006	297	3 514	667	18 112
1996	1 396	35 152	731	13 445	478	11 035	2 657	58 794	271	3 341	466	14 280
1997	1 612	38 159	559	12 819	234	5 453	3 253	73 719	277	3 108	768	31 453
1998	1 557	41 579	975	24 594	821	20 437	4 391	111 113	182	2 113	453	16 873
1999	1 306	34 771	1 027	26 409	267	7 709	4 535	133 815	126	1 318	410	13 921
2000	1 039	32 170	1 177	31 156	261	7 490	5 470	155 261	58	1 086	520	16 229
2001	965	34 023	892	28 995	179	5 028	5 236	145 449	-	-	1 093	42 614
2000												
Janvier	128	2 944	80	2 314	2	53	113	3 893	7	82	104	2 623
Février	54	1 759	78	2 158	5	258	147	5 288	-	-	83	2 597
Mars	77	2 829	90	3 384	14	401	125	4 299	-	-	86	2 454
Avril	68	2 590	87	3 232	1	36	302	9 257	-	-	18	450
Mai	137	3 946	62	1 769	13	485	449	11 698	-	-	-	-
Juin	97	3 349	172	2 399	2	97	309	8 242	-	-	18	652
Juillet	42	1 546	109	2 654	35	804	609	16 789	2	31	18	828
Août	42	1 496	70	1 973	22	448	686	17 725	-	-	38	1 330
Septembre	56	1 919	69	1 654	59	1 781	1 003	26 552	-	-	8	309
Octobre	82	2 562	70	1 908	77	2 102	806	22 583	28	738	20	726
Novembre	149	4 033	193	5 195	17	529	646	19 413	21	235	24	1 019
Décembre	107	3 197	97	2 516	14	496	275	9 522	-	-	103	3 241
2001												
Janvier	49	1 409	44	1 285	20	757	141	4 921	-	-	160	4 831
Février	37	1 337	13	459	-	-	50	1 498	-	-	296	12 064
Mars	24	1 192	48	2 939	-	-	14	738	-	-	307	12 705
Avril	67	3 633	40	2 657	-	-	14	556	-	-	77	3 940
Mai	96	3 673	57	2 525	19	533	427	11 306	-	-	28	1 236
Juin	114	4 155	55	1 439	41	1 103	405	11 083	-	-	13	635
Juillet	93	3 766	80	1 245	-	-	505	12 988	-	-	11	523
Août	84	2 656	112	3 000	-	-	1 046	26 665	-	-	10	390
Septembre	66	2 089	42	1 570	-	-	963	27 871	-	-	22	815
Octobre	120	3 510	140	4 199	55	1 333	849	23 229	-	-	28	904
Novembre	85	2 823	102	2 903	44	1 302	426	13 096	-	-	61	2 050
Décembre	130	3 780	159	4 774	-	-	396	11 498	-	-	80	2 521

PERIODES	Canal de Bristol		Irlande méridionale et Ouest (Mine Head)		Mer d'Irlande		Autres champs de pêche		Total	
	1 000 kg	100 EUR	1 000 kg	100 EUR	1 000 kg	100 EUR	1 000 kg	100 EUR	1 000 kg	100 EUR
1995	139	2 298	264	9 491	305	9 508	130	6 490	10 477	227 885
1996	160	3 455	357	10 913	272	10 606	122	10 182	6 910	171 210
1997	98	2 342	396	9 623	107	4 701	178	15 484	7 482	196 866
1998	183	4 209	226	4 911	91	4 823	143	12 903	9 022	243 559
1999	103	2 836	189	3 644	78	3 665	214	15 279	8 255	243 370
2000	36	872	74	1 754	168	7 409	139	7 933	8 942	261 360
2001	11	434	130	3 569	281	13 310	114	9 827	8 901	283 249
2000										
Janvier	-	-	-	-	2	77	5	62	441	12 048
Février	9	137	8	113	-	-	25	1 567	409	13 877
Mars	13	347	23	529	-	-	-	-	428	14 243
Avril	6	171	29	735	-	-	15	844	526	17 315
Mai	-	-	-	-	56	2 336	11	770	728	21 004
Juin	4	96	1	22	53	2 458	28	2 364	684	19 679
Juillet	4	121	7	163	26	1 222	19	1 348	871	25 506
Août	-	-	5	149	-	-	30	899	893	24 020
Septembre	-	-	-	-	-	-	-	-	1 195	32 215
Octobre	-	-	1	43	31	1 316	6	79	1 121	32 057
Novembre	-	-	-	-	-	-	-	-	1 050	30 424
Décembre	-	-	-	-	-	-	-	-	596	18 972
2001										
Janvier	-	-	-	-	27	1 207	-	-	441	14 410
Février	-	-	57	1 154	73	3 227	-	-	526	19 739
Mars	-	-	18	348	39	1 908	-	-	450	19 830
Avril	-	-	-	-	37	2 723	-	-	235	13 509
Mai	2	19	-	-	58	2 672	-	-	687	21 964
Juin	9	415	-	-	7	375	63	5 591	707	24 796
Juillet	-	-	22	865	-	-	40	3 325	751	22 712
Août	-	-	7	239	15	541	11	911	1 285	34 402
Septembre	-	-	-	-	10	444	-	-	1 103	32 789
Octobre	-	-	14	462	5	59	-	-	1 211	33 696
Novembre	-	-	12	501	10	154	-	-	740	22 829
Décembre	-	-	-	-	-	-	-	-	765	22 573

V. PECHE MARITIME - PRISES BELGES DEBARQUEES A L'ETRANGER (suite)

2.- REPARTITION DES ARRIVAGES DE POISSONS, EN QUANTITE ET VALEUR, D'APRES LES DIFFERENTES SORTES DE POISSONS

(Quantité commercialisable)

SORTES DE POISSONS	Janvier						Février					
	2000			2001			2000			2001		
	Quantité	Valeur	Prix moyens	Quantité	Valeur	Prix moyens	Quantité	Valeur	Prix moyens	Quantité	Valeur	Prix moyens
	1 000 kg	100 EUR	EUR/kg	1 000 kg	100 EUR	EUR/kg	1 000 kg	100 EUR	EUR/kg	1 000 kg	100 EUR	EUR/kg
Hareng et sortes assimil.												
Hareng	-	-	-	-	-	0,65	-	-	-	-	-	-
Esprot	-	4	2,27	-	3	0,59	-	-	-	-	1	2,23
Autres	-	-	1,37	-	-	-	-	1	0,55	-	1	0,47
Total	-	4	2,26	-	3	0,60	-	1	0,55	-	2	0,78
Poissons ronds												
Aiglefin	3	33	1,10	1	7	1,26	3	46	1,76	7	104	1,48
Cabillaud	51	1 268	2,48	24	679	2,83	56	1 427	2,53	34	961	2,85
Colin	-	10	2,10	-	10	2,14	1	30	2,05	1	28	2,19
Merlan	34	276	0,80	10	92	0,89	29	342	1,17	38	293	0,78
Sébaste	-	-	-	-	5	9,47	-	6	3,08	-	8	8,61
Autres	12	71	0,59	21	213	1,02	13	291	2,20	42	387	0,93
Total	101	1 657	1,64	56	1 004	1,79	103	2 141	2,08	122	1 781	1,47
Poissons plats												
Plie	167	2 418	1,45	210	2 821	1,34	133	2 215	1,67	170	2 695	1,58
Sole	63	4 765	7,60	66	6 925	10,49	79	6 678	8,46	92	10 359	11,20
Turbot	8	811	9,75	14	1 152	8,51	5	587	12,63	6	641	11,34
Autres	56	1 381	2,48	41	1 034	2,51	31	996	3,21	73	2 103	2,89
Total	294	9 374	3,19	331	11 931	3,60	248	10 475	4,23	341	15 797	4,63
Autres												
Sortes de raies	4	123	2,97	7	59	0,90	3	62	1,79	11	200	1,75
Sortes de rousettes	1	6	0,99	2	19	0,89	-	2	1,02	1	12	0,94
Autres sortes	22	319	1,46	14	381	2,69	30	450	1,49	20	822	4,12
Total	27	448	1,69	23	460	2,00	34	514	1,52	33	1 034	3,17
Crustacés et mollusques												
Crevette	7	260	3,77	10	522	5,06	6	277	4,39	7	434	6,34
Langoustine	1	37	3,03	1	47	4,41	1	33	4,15	-	6	4,03
Autres	12	267	2,21	19	444	2,35	17	435	2,51	24	686	2,84
Total	20	564	2,79	30	1 012	3,34	24	745	3,05	31	1 126	3,62
Ensemble des produits	442	12 048	2,73	441	14 410	3,27	409	13 877	3,39	527	19 740	3,75

V. PECHE MARITIME - PRISES BELGES DEBARQUEES A L'ETRANGER (suite)

2.- REPARTITION DES ARRIVAGES DE POISSONS, EN QUANTITE ET VALEUR, D'APRES LES DIFFERENTES SORTES DE POISSONS

(Quantité commercialisable) - (suite)

SORTES DE POISSONS	Mars						Avril					
	2000			2001			2000			2001		
	Quantité	Valeur	Prix moyens	Quantité	Valeur	Prix moyens	Quantité	Valeur	Prix moyens	Quantité	Valeur	Prix moyens
	1 000 kg	100 EUR	EUR/kg	1 000 kg	100 EUR	EUR/kg	1 000 kg	100 EUR	EUR/kg	1 000 kg	100 EUR	EUR/kg
Hareng et sortes assimil.												
Hareng	-	-	-	-	-	-	-	-	-	-	-	-
Esprot	-	-	-	-	-	2,27	-	-	-	-	-	-
Autres	2	8	0,54	-	1	0,68	-	3	0,84	-	-	-
Total	2	8	0,54	-	1	0,72	-	3	0,84	-	-	-
Poissons ronds												
Aiglefin	1	21	2,01	5	86	1,58	16	269	1,68	-	7	1,98
Cabillaud	67	1 834	2,76	19	632	3,31	75	2 208	2,94	7	309	4,23
Colin	-	6	2,01	2	37	2,42	1	18	1,41	-	6	2,59
Merlan	36	557	1,57	15	203	1,35	33	488	1,49	6	72	1,21
Sébaste	-	6	2,08	1	15	1,26	2	51	2,18	-	6	8,12
Autres	22	259	1,20	72	712	0,99	38	973	2,58	14	142	1,05
Total	125	2 683	2,14	114	1 685	1,47	165	4 007	2,43	27	541	1,97
Poissons plats												
Plie	116	2 170	1,88	72	1 357	1,87	162	3 054	1,88	42	993	2,38
Sole	79	6 399	8,05	111	11 913	10,77	81	6 562	8,09	81	9 185	11,31
Turbot	6	665	10,97	5	695	12,91	13	1 265	10,08	5	530	11,62
Autres	54	1 360	2,51	78	2 209	2,82	74	1 811	2,43	56	1 498	2,69
Total	255	10 594	4,15	267	16 174	6,06	330	12 692	3,84	183	12 206	6,67
Autres												
Sortes de raies	3	85	2,79	4	81	2,04	2	18	1,18	1	35	2,73
Sortes de roussettes	1	6	0,91	15	103	0,68	-	-	0,63	4	35	0,95
Autres sortes	28	319	1,14	14	441	3,12	18	285	1,61	4	157	3,70
Total	32	410	1,29	33	625	1,88	19	303	1,57	9	228	2,47
Crustacés et mollusques												
Crevette	5	256	5,10	7	579	8,04	1	61	4,70	4	285	7,73
Langoustine	1	41	4,68	-	-	-	1	43	4,94	-	-	-
Autres	9	252	2,92	28	766	2,71	8	204	2,60	11	248	2,20
Total	15	549	3,78	35	1 345	3,79	10	308	3,08	15	534	3,57
Ensemble des produits	428	14 244	3,32	450	19 829	4,41	525	17 314	3,30	235	13 509	5,75

V. PECHE MARITIME - PRISES BELGES DEBARQUEES A L'ETRANGER (suite)

2.- REPARTITION DES ARRIVAGES DE POISSONS, EN QUANTITE ET VALEUR, D'APRES LES DIFFERENTES SORTES DE POISSONS

(Quantité commercialisable) - (suite)

SORTES DE POISSONS	Mai						Juin					
	2000			2001			2000			2001		
	Quantité	Valeur	Prix moyens	Quantité	Valeur	Prix moyens	Quantité	Valeur	Prix moyens	Quantité	Valeur	Prix moyens
	1 000 kg	100 EUR	EUR/kg	1 000 kg	100 EUR	EUR/kg	1 000 kg	100 EUR	EUR/kg	1 000 kg	100 EUR	EUR/kg
Hareng et sortes assimil.												
Hareng	-	-	-	-	-	-	-	-	-	-	-	-
Esprot	-	-	-	-	-	-	-	-	-	-	-	-
Autres	4	41	0,93	-	2	0,99	110	615	0,56	24	216	0,91
Total	4	41	0,93	-	2	0,99	110	615	0,56	24	216	0,91
Poissons ronds												
Aiglefin	20	328	1,65	22	275	1,23	7	137	1,90	19	214	1,15
Cabillaud	110	2 923	2,65	99	2 168	2,19	86	2 445	2,83	97	2 378	2,45
Colin	1	8	0,92	1	15	1,39	2	25	1,04	1	12	1,23
Merlan	10	113	1,11	9	71	0,83	6	66	1,19	4	37	0,84
Sébaste	1	8	1,01	-	10	7,70	-	2	3,69	-	1	0,44
Autres	44	1 336	3,02	39	1 130	2,88	43	1 329	3,12	55	1 590	2,91
Total	186	4 715	2,53	171	3 668	2,15	144	4 004	2,78	176	4 234	2,41
Poissons plats												
Plie	268	5 343	1,99	273	5 194	1,90	198	4 197	2,11	253	5 383	2,13
Sole	70	5 895	8,40	80	7 472	9,34	73	7 046	9,59	82	8 899	10,86
Turbot	16	1 340	8,40	18	1 562	8,49	7	645	9,00	16	1 339	8,18
Autres	129	2 212	1,72	105	2 705	2,57	96	1 843	1,93	110	2 878	2,62
Total	483	14 790	3,06	477	16 934	3,55	375	13 731	3,66	461	18 499	4,01
Autres												
Sortes de raies	3	74	2,43	10	135	1,33	2	29	1,82	1	11	0,73
Sortes de roussettes	3	22	0,83	1	8	0,88	1	4	0,50	2	3	0,15
Autres sortes	25	579	2,33	7	167	2,25	34	761	2,23	7	185	2,50
Total	31	675	2,21	19	311	1,67	37	795	2,17	11	198	1,87
Crustacés et mollusques												
Crevette	5	251	4,64	11	863	7,79	11	393	3,64	27	1 447	5,27
Langoustine	5	179	3,94	-	-	-	2	61	3,73	3	133	4,62
Autres	15	350	2,37	11	187	1,71	7	81	1,12	7	69	1,06
Total	25	781	3,16	22	1 050	4,76	20	534	2,72	37	1 649	4,47
Ensemble des produits	729	21 003	2,88	688	21 965	3,19	685	19 679	2,87	708	24 796	3,50

V. PECHE MARITIME - PRISES BELGES DEBARQUEES A L'ETRANGER (suite)

2.- REPARTITION DES ARRIVAGES DE POISSONS, EN QUANTITE ET VALEUR, D'APRES LES DIFFERENTES SORTES DE POISSONS

(Quantité commercialisable) - (suite)

SORTES DE POISSONS	Juillet						Août					
	2000			2001			2000			2001		
	Quantité	Valeur	Prix moyens	Quantité	Valeur	Prix moyens	Quantité	Valeur	Prix moyens	Quantité	Valeur	Prix moyens
	1 000 kg	100 EUR	EUR/kg	1 000 kg	100 EUR	EUR/kg	1 000 kg	100 EUR	EUR/kg	1 000 kg	100 EUR	EUR/kg
Hareng et sortes assimil.												
Hareng	-	-	-	-	-	1,03	-	-	-	-	-	-
Esprot	-	-	-	-	-	-	-	-	-	-	-	-
Autres	25	189	0,75	43	405	0,95	3	36	1,08	28	267	0,96
Total	25	189	0,75	43	405	0,95	3	36	1,08	28	267	0,96
Poissons ronds												
Aiglefin	16	302	1,83	28	311	1,12	19	355	1,88	70	832	1,19
Cabillaud	139	4 634	3,33	89	2 193	2,46	168	5 153	3,06	232	5 678	2,45
Colin	7	73	1,11	2	32	1,34	6	62	1,08	3	57	1,69
Merlan	11	109	1,01	3	28	0,81	11	117	1,03	3	27	0,89
Sébaste	-	1	1,29	-	*11	6,18	-	1	0,82	1	52	6,85
Autres	55	2 050	3,75	53	1 607	3,04	52	2 431	4,66	105	3 246	3,10
Total	228	7 168	3,15	176	4 182	2,38	256	8 118	3,17	414	9 893	2,39
Poissons plats												
Plie	378	7 316	1,93	272	5 044	1,85	408	6 942	1,70	532	10 050	1,89
Sole	55	5 248	9,50	68	6 952	10,16	37	2 871	7,85	68	5 849	8,56
Turbot	13	1 161	9,12	19	1 580	8,43	11	1 161	10,54	23	1 959	8,68
Autres	96	2 452	2,56	90	2 032	2,25	98	2 573	2,63	100	3 155	3,16
Total	542	16 177	2,99	450	15 609	3,47	553	13 547	2,45	722	21 014	2,91
Autres												
Sortes de raies	6	97	1,67	2	40	1,64	3	53	1,60	7	90	1,27
Sortes de rousettes	-	3	0,66	2	3	0,18	-	-	0,57	1	6	0,55
Autres sortes	40	1 051	2,60	25	453	1,79	37	1 095	2,98	33	649	1,99
Total	47	1 151	2,47	30	495	1,68	40	1 148	2,86	41	746	1,82
Crustacés et mollusques												
Crevette	11	424	3,89	45	1 759	3,91	23	840	3,68	71	2 098	2,96
Langoustine	7	288	4,18	3	177	5,42	4	210	4,76	6	323	5,44
Autres	10	108	1,07	5	84	1,73	13	121	0,92	3	62	1,99
Total	28	821	2,94	53	2 021	3,80	40	1 172	2,90	80	2 483	3,11
Ensemble des produits	869	25 505	2,93	751	22 713	3,03	894	24 021	2,69	1 285	34 403	2,68

V. PECHE MARITIME - PRISES BELGES DEBARQUEES A L'ETRANGER (suite)

2.- REPARTITION DES ARRIVAGES DE POISSONS, EN QUANTITE ET VALEUR, D'APRES LES DIFFERENTES SORTES DE POISSONS

(Quantité commercialisable) - (suite)

SORTES DE POISSONS	Septembre						Octobre					
	2000			2001			2000			2001		
	Quantité	Valeur	Prix moyens	Quantité	Valeur	Prix moyens	Quantité	Valeur	Prix moyens	Quantité	Valeur	Prix moyens
	1 000 kg	100 EUR	EUR/kg	1 000 kg	100 EUR	EUR/kg	1 000 kg	100 EUR	EUR/kg	1 000 kg	100 EUR	EUR/kg
Hareng et sortes assimil.												
Hareng	-	-	-	-	-	-	-	-	-	-	-	-
Esprot	-	-	-	-	-	-	-	-	-	-	-	-
Autres	3	23	0,89	-	2	0,88	-	5	1,48	-	-	0,38
Total	3	23	0,89	-	2	0,88	-	5	1,48	-	-	0,38
Poissons ronds												
Aiglefin	22	385	1,72	64	831	1,30	36	532	1,46	34	455	1,35
Cabillaud	179	5 574	3,11	204	5 894	2,88	170	5 068	2,98	154	4 101	2,66
Colin	3	32	1,08	2	31	1,97	-	-	1,89	3	33	1,08
Merlan	14	157	1,16	6	58	0,92	23	225	0,98	27	223	0,83
Sébaste	-	-	1,00	-	3	3,47	-	-	0,23	-	14	6,81
Autres	80	3 456	4,31	73	2 598	3,54	59	2 384	4,05	72	2 189	3,04
Total	299	9 604	3,22	350	9 415	2,69	289	8 209	2,84	290	7 016	2,42
Poissons plats												
Plie	648	11 746	1,81	488	9 678	1,98	542	10 357	1,91	551	9 496	1,72
Sole	36	3 091	8,59	66	5 125	7,72	68	5 544	8,13	104	7 338	7,05
Turbot	19	1 868	9,75	29	2 703	9,39	20	1 858	9,08	36	2 835	7,87
Autres	112	3 689	3,29	73	2 590	3,53	113	3 722	3,29	96	2 906	3,02
Total	816	20 394	2,50	656	20 096	3,06	744	21 481	2,89	787	22 576	2,87
Autres												
Sortes de raies	2	42	1,82	1	16	1,25	3	49	1,48	10	138	1,33
Sortes de roussettes	-	1	1,01	-	1	0,36	1	6	0,91	2	20	1,12
Autres sortes	36	783	2,18	7	196	2,82	27	489	1,80	13	364	2,87
Total	38	826	2,15	8	213	2,54	31	544	1,75	25	522	2,10
Crustacés et mollusques												
Crevette	30	1 141	3,75	59	1 967	3,33	41	1 533	3,73	93	3 070	3,32
Langoustine	2	94	4,41	20	904	4,53	1	56	3,83	7	393	5,64
Autres	7	132	1,91	9	192	2,03	13	227	1,69	8	121	1,45
Total	39	1 367	3,46	89	3 063	3,46	56	1 816	3,24	108	3 583	3,32
Ensemble des produits	1 195	32 215	2,70	1 103	32 790	2,97	1 120	32 055	2,86	1 210	33 697	2,79

V. PECHE MARITIME - PRISES BELGES DEBARQUEES A L'ETRANGER (suite)

2.- REPARTITION DES ARRIVAGES DE POISSONS, EN QUANTITE ET VALEUR, D'APRES LES DIFFERENTES SORTES DE POISSONS

(Quantité commercialisable) - (suite)

SORTES DE POISSONS	Novembre						Décembre					
	2000			2001			2000			2001		
	Quantité	Valeur	Prix moyens	Quantité	Valeur	Prix moyens	Quantité	Valeur	Prix moyens	Quantité	Valeur	Prix moyens
	1 000 kg	100 EUR	EUR/kg	1 000 kg	100 EUR	EUR/kg	1 000 kg	100 EUR	EUR/kg	1 000 kg	100 EUR	EUR/kg
Hareng et sortes assimil.												
Hareng	-	-	-	-	-	-	-	-	-	-	-	-
Esprot	-	-	-	-	-	-	-	1	1,69	-	-	-
Autres	-	1	1,55	-	-	-	-	1	1,81	-	-	-
Total	-	1	1,55	-	-	-	-	2	1,75	-	-	-
Poissons ronds												
Aiglefin	24	379	1,59	16	196	1,21	5	61	1,34	13	178	1,36
Cabillaud	206	5 374	2,61	80	2 230	2,80	101	2 884	2,85	81	1 815	2,24
Colin	1	9	1,30	1	18	1,80	-	2	1,47	-	3	2,11
Merlan	56	465	0,84	29	237	0,81	12	101	0,84	25	181	0,73
Sébaste	-	1	1,28	2	186	8,90	-	-	-	-	3	2,14
Autres	33	1 226	3,76	36	1 094	3,05	21	329	1,59	41	748	1,84
Total	318	7 454	2,34	164	3 960	2,42	139	3 376	2,44	160	2 927	1,83
Poissons plats												
Plie	459	8 429	1,84	300	5 799	1,93	261	4 161	1,59	344	5 707	1,66
Sole	76	6 770	8,89	84	6 276	7,47	67	6 515	9,69	96	7 336	7,66
Turbot	23	2 280	10,03	20	1 816	8,97	15	1 789	12,08	23	2 152	9,55
Autres	116	3 622	3,11	71	2 018	2,83	56	1 655	2,96	69	2 166	3,12
Total	674	21 102	3,13	475	15 910	3,35	399	14 120	3,54	532	17 360	3,27
Autres												
Sortes de raies	3	58	1,74	16	207	1,26	3	44	1,44	4	48	1,12
Sortes de rousettes	1	4	0,72	-	2	0,61	1	11	0,78	1	4	0,34
Autres sortes	12	463	3,75	21	552	2,66	12	398	3,25	12	452	3,70
Total	16	525	3,24	38	761	2,03	17	452	2,71	18	505	2,83
Crustacés et mollusques												
Crevette	18	885	4,83	41	1 564	3,78	9	366	4,11	23	815	3,59
Langoustine	1	31	4,67	6	288	5,18	1	30	3,79	8	414	5,23
Autres	20	427	2,12	17	345	1,97	31	626	2,00	24	551	2,29
Total	39	1 343	3,43	64	2 197	3,41	41	1 022	2,49	55	1 779	3,26
Ensemble des produits	1 048	30 425	2,90	741	22 828	3,08	596	18 973	3,18	764	22 572	2,96

V. PECHE MARITIME - PRISES BELGES DEBARQUEES A L'ETRANGER (suite)

3.- IMPORTANCE DE L'ACTIVITE DE LA FLOTTE DE PECHE

PERIODES	Nombre de bateaux	Nombre de voyages	Nombre total de jours		Pêche moyenne				Pêche totale	
			de mer	de pêche	par jour de mer		par jour de pêche		1 000 kg	100 EUR
					kg	EUR	kg	EUR		
1995	86	2 425	7 960	6 648	1 330	2 866	1 592	3 432	10 583	228 180
1996	80	1 981	5 794	4 816	1 195	2 957	1 438	3 557	6 925	171 340
1997	74	1 881	5 660	4 666	1 324	3 479	1 607	4 220	7 496	196 925
1998	75	1 860	6 320	5 307	1 429	3 855	1 702	4 592	9 032	243 698
1999	79	1 840	6 306	5 434	1 310	3 859	1 521	4 478	8 262	243 386
2000	77	1 831	6 567	5 704	1 362	3 980	1 568	4 582	8 942	261 369
2001	71	1 885	6 612	5 929	1 348	4 285	1 504	4 778	8 915	283 298
2000										
Janvier	33	102	346	294	1 279	3 483	1 505	4 099	442	12 051
Février	33	93	379	324	1 080	3 661	1 263	4 283	409	13 877
Mars	34	152	433	369	990	3 290	1 161	3 860	428	14 244
Avril	39	160	493	438	1 065	3 512	1 199	3 953	525	17 314
Mai	43	171	651	557	1 121	3 227	1 310	3 772	730	21 008
Juin	39	152	552	500	1 242	3 565	1 371	3 936	685	19 679
Juillet	47	165	667	581	1 304	3 824	1 496	4 390	869	25 507
Août	47	184	668	573	1 338	3 596	1 559	4 192	894	24 021
Septembre	49	175	719	614	1 662	4 481	1 946	5 247	1 195	32 215
Octobre	53	177	636	557	1 761	5 040	2 011	5 755	1 120	32 056
Novembre	47	175	585	514	1 792	5 201	2 039	5 919	1 048	30 425
Décembre	38	125	438	383	1 360	4 332	1 556	4 954	596	18 973
2001										
Janvier	34	102	347	302	1 272	4 153	1 462	4 772	441	14 412
Février	36	111	424	354	1 242	4 656	1 488	5 576	527	19 740
Mars	31	149	464	404	972	4 274	1 117	4 909	451	19 832
Avril	28	120	304	269	772	4 444	873	5 022	235	13 509
Mai	48	174	627	555	1 098	3 503	1 241	3 958	689	21 965
Juin	40	192	654	583	1 083	3 792	1 215	4 253	708	24 797
Juillet	46	183	600	520	1 252	3 786	1 444	4 368	751	22 714
Août	51	226	789	699	1 633	4 363	1 844	4 924	1 289	34 422
Septembre	47	165	611	558	1 806	5 367	1 977	5 876	1 103	32 790
Octobre	49	202	748	701	1 619	4 506	1 728	4 808	1 211	33 703
Novembre	43	144	532	492	1 398	4 292	1 511	4 641	744	22 834
Décembre	39	117	512	492	1 497	4 410	1 558	4 590	767	22 581

V. PECHE MARITIME - PRISES BELGES DEBARQUEES A L'ETRANGER (suite)

4.- IMPORTANCE DE L'ACTIVITE DE LA FLOTTE DE PECHE, PAR CLASSE DE BATEAUX

CLASSE DE BATEAUX	Nombre de bateaux	Nombre de voyages	Total des jours		Pêche totale		Pêche moyenne					
			de mer	de pêche	kg	EUR	par voyage		par jour de mer		par jour de pêche	
							kg	EUR	kg	EUR	kg	EUR

JANVIER 2001

Classe I moins de 25 BT	-	-	-	-	-	-	-	-	-	-	-	-
Classe II de 25 à < 50 BT	1	8	11	9	2 503	7 670	313	959	228	697	278	852
Classe III de 50 à < 100 BT	12	32	99	83	59 943	179 467	1 873	5 608	605	1 813	722	2 162
Classe IV de 100 à < 150 BT	7	18	56	48	51 566	135 413	2 865	7 523	921	2 418	1 074	2 821
Classe V de 150 à < 250 BT	1	1	12	11	15 035	44 860	15 035	44 860	1 253	3 738	1 367	4 078
Classe VI de 250 à < 500 BT	13	43	169	151	312 423	1 073 811	7 266	24 972	1 849	6 354	2 069	7 111
Total	34	102	347	302	441 470	1 441 221	4 328	14 130	1 272	4 153	1 462	4 772

FEVRIER 2001

Classe I moins de 25 BT	-	-	-	-	-	-	-	-	-	-	-	-
Classe II de 25 à < 50 BT	1	3	5	3	967	2 494	322	831	193	499	322	831
Classe III de 50 à < 100 BT	13	44	128	105	76 385	288 099	1 736	6 548	597	2 251	727	2 744
Classe IV de 100 à < 150 BT	9	19	91	74	77 773	307 234	4 093	16 170	855	3 376	1 051	4 152
Classe V de 150 à < 250 BT	-	-	-	-	-	-	-	-	-	-	-	-
Classe VI de 250 à < 500 BT	14	45	200	172	371 676	1 376 128	8 259	30 581	1 858	6 881	2 161	8 001
Total	37	111	424	354	526 801	1 973 955	4 746	17 783	1 242	4 656	1 488	5 576

V. PECHE MARITIME - PRISES BELGES DEBARQUEES A L'ETRANGER (suite)

4.- IMPORTANCE DE L'ACTIVITE DE LA FLOTTE DE PECHE, PAR CLASSE DE BATEAUX (suite)

CLASSE DE BATEAUX	Nombre de bateaux	Nombre de voyages	Total des jours		Pêche totale		Pêche moyenne					
			de mer	de pêche	kg	EUR	par voyage		par jour de mer		par jour de pêche	
							kg	EUR	kg	EUR	kg	EUR

MARS 2001

Classe I moins de 25 BT	-	-	-	-	-	-	-	-	-	-	-	-
Classe II de 25 à < 50 BT	1	10	18	14	2 006	13 452	201	1 345	111	747	143	961
Classe III de 50 à < 100 BT	12	70	190	164	81 303	402 598	1 161	5 751	428	2 119	496	2 455
Classe IV de 100 à < 150 BT	6	27	105	93	86 398	420 352	3 200	15 569	823	4 003	929	4 520
Classe V de 150 à < 250 BT	-	-	-	-	-	-	-	-	-	-	-	-
Classe VI de 250 à < 500 BT	12	42	151	133	281 495	1 146 832	6 702	27 306	1 864	7 595	2 117	8 623
Total	31	149	464	404	451 202	1 983 234	3 028	13 310	972	4 274	1 117	4 909

AVRIL 2001

Classe I moins de 25 BT	-	-	-	-	-	-	-	-	-	-	-	-
Classe II de 25 à < 50 BT	1	9	17	16	3 009	25 642	334	2 849	177	1 508	188	1 603
Classe III de 50 à < 100 BT	12	72	159	144	87 477	488 025	1 215	6 778	550	3 069	607	3 389
Classe IV de 100 à < 150 BT	6	15	46	39	36 906	211 428	2 460	14 095	802	4 596	946	5 421
Classe V de 150 à < 250 BT	-	-	-	-	-	-	-	-	-	-	-	-
Classe VI de 250 à < 500 BT	9	24	82	70	107 381	625 757	4 474	26 073	1 310	7 631	1 534	8 939
Total	28	120	304	269	234 773	1 350 852	1 956	11 257	772	4 444	873	5 022

V. PECHE MARITIME - PRISES BELGES DEBARQUEES A L'ETRANGER (suite)

4.- IMPORTANCE DE L'ACTIVITE DE LA FLOTTE DE PECHE, PAR CLASSE DE BATEAUX (suite)

CLASSE DE BATEAUX	Nombre de bateaux	Nombre de voyages	Total des jours		Pêche totale		Pêche moyenne					
			de mer	de pêche	kg	EUR	par voyage		par jour de mer		par jour de pêche	
							kg	EUR	kg	EUR	kg	EUR

MAI 2001

Classe I moins de 25 BT	-	-	-	-	-	-	-	-	-	-	-	-
Classe II de 25 à < 50 BT	1	18	19	19	4 342	30 992	241	1 722	229	1 631	229	1 631
Classe III de 50 à < 100 BT	12	82	169	155	110 617	442 927	1 349	5 402	655	2 621	714	2 858
Classe IV de 100 à < 150 BT	10	28	103	87	82 841	320 969	2 959	11 463	804	3 116	952	3 689
Classe V de 150 à < 250 BT	2	3	35	31	46 171	110 378	15 390	36 793	1 319	3 154	1 489	3 561
Classe VI de 250 à < 500 BT	23	43	301	263	444 598	1 291 231	10 339	30 029	1 477	4 290	1 690	4 910
Total	48	174	627	555	688 569	2 196 497	3 957	12 624	1 098	3 503	1 241	3 958

JUIN 2001

Classe I moins de 25 BT	-	-	-	-	-	-	-	-	-	-	-	-
Classe II de 25 à < 50 BT	2	21	21	21	5 672	27 880	270	1 328	270	1 328	270	1 328
Classe III de 50 à < 100 BT	10	87	147	140	110 941	370 162	1 275	4 255	755	2 518	792	2 644
Classe IV de 100 à < 150 BT	9	35	141	118	135 559	444 526	3 873	12 701	961	3 153	1 149	3 767
Classe V de 150 à < 250 BT	-	-	-	-	-	-	-	-	-	-	-	-
Classe VI de 250 à < 500 BT	19	49	345	304	455 992	1 637 098	9 306	33 410	1 322	4 745	1 500	5 385
Total	40	192	654	583	708 164	2 479 666	3 688	12 915	1 083	3 792	1 215	4 253

V. PECHE MARITIME - PRISES BELGES DEBARQUEES A L'ETRANGER (suite)

4.- IMPORTANCE DE L'ACTIVITE DE LA FLOTTE DE PECHE, PAR CLASSE DE BATEAUX (suite)

CLASSE DE BATEAUX	Nombre de bateaux	Nombre de voyages	Total des jours		Pêche totale		Pêche moyenne					
			de mer	de pêche	kg	EUR	par voyage		par jour de mer		par jour de pêche	
							kg	EUR	kg	EUR	kg	EUR

JUILLET 2001

Classe I moins de 25 BT	-	-	-	-	-	-	-	-	-	-	-	-
Classe II de 25 à < 50 BT	1	21	22	22	15 084	59 239	718	2 821	686	2 693	686	2 693
Classe III de 50 à < 100 BT	12	82	149	135	149 949	437 015	1 829	5 329	1 006	2 933	1 111	3 237
Classe IV de 100 à < 150 BT	10	32	122	102	115 235	340 001	3 601	10 625	945	2 787	1 130	3 333
Classe V de 150 à < 250 BT	1	1	12	11	20 194	44 827	20 194	44 827	1 683	3 736	1 836	4 075
Classe VI de 250 à < 500 BT	22	47	295	250	450 452	1 390 302	9 584	29 581	1 527	4 713	1 802	5 561
Total	46	183	600	520	750 914	2 271 384	4 103	12 412	1 252	3 786	1 444	4 368

AOÛT 2001

Classe I moins de 25 BT	-	-	-	-	-	-	-	-	-	-	-	-
Classe II de 25 à < 50 BT	1	21	21	21	10 537	30 086	502	1 433	502	1 433	502	1 433
Classe III de 50 à < 100 BT	13	114	178	164	142 412	415 671	1 249	3 646	800	2 335	868	2 535
Classe IV de 100 à < 150 BT	9	32	118	99	103 657	334 705	3 239	10 460	878	2 836	1 047	3 381
Classe V de 150 à < 250 BT	2	2	16	13	31 026	78 807	15 513	39 404	1 939	4 925	2 387	6 062
Classe VI de 250 à < 500 BT	26	57	456	402	001 171	2 582 955	17 564	45 315	2 196	5 664	2 490	6 425
Total	51	226	789	699	288 803	3 442 224	5 703	15 231	1 633	4 363	1 844	4 924

V. PECHE MARITIME - PRISES BELGES DEBARQUEES A L'ETRANGER (suite)

4.- IMPORTANCE DE L'ACTIVITE DE LA FLOTTE DE PECHE, PAR CLASSE DE BATEAUX (suite)

CLASSE DE BATEAUX	Nom- bre de ba- teaux	Nom- bre de voy- ages	Total des jours		Pêche totale		Pêche moyenne					
			de mer	de pêche	kg	EUR	par voyage		par jour de mer		par jour de pêche	
							kg	EUR	kg	EUR	kg	EUR

SEPTEMBRE 2001

Classe I moins de 25 BT	-	-	-	-	-	-	-	-	-	-	-	-	-
Classe II de 25 à < 50 BT	1	14	14	14	5 949	18 737	425	1 338	425	1 338	425	1 338	
Classe III de 50 à < 100 BT	10	58	88	85	57 252	195 342	987	3 368	651	2 220	674	2 298	
Classe IV de 100 à < 150 BT	8	33	82	74	83 386	256 891	2 527	7 785	1 017	3 133	1 127	3 472	
Classe V de 150 à < 250 BT	1	1	11	9	21 414	55 585	21 414	55 585	1 947	5 053	2 379	6 176	
Classe VI de 250 à < 500 BT	28	59	416	376	935 308	2 752 407	15 853	46 651	2 248	6 616	2 488	7 320	
Total	48	165	611	558	1 033 099	3 278 962	6 687	19 872	1 806	5 367	1 977	5 876	

OCTOBRE 2001

Classe I moins de 25 BT	-	-	-	-	-	-	-	-	-	-	-	-	-
Classe II de 25 à < 50 BT	1	15	16	15	6 775	23 284	452	1 552	423	1 455	452	1 552	
Classe III de 50 à < 100 BT	11	75	137	130	106 355	291 011	1 418	3 880	776	2 124	818	2 239	
Classe IV de 100 à < 150 BT	11	52	128	124	137 063	364 610	2 636	7 012	1 071	2 849	1 105	2 940	
Classe V de 150 à < 250 BT	1	1	11	9	21 216	51 467	21 216	51 467	1 929	4 679	2 357	5 719	
Classe VI de 250 à < 500 BT	26	59	456	423	939 585	2 639 942	15 925	44 745	2 060	5 789	2 221	6 241	
Total	50	202	748	701	2 109 994	3 370 314	5 995	16 685	1 619	4 506	1 728	4 808	

V. PECHE MARITIME - PRISES BELGES DEBARQUEES A L'ETRANGER (suite)

4.- IMPORTANCE DE L'ACTIVITE DE LA FLOTTE DE PECHE, PAR CLASSE DE BATEAUX (suite)

CLASSE DE BATEAUX	Nombre de bateaux	Nombre de voyages	Total des jours		Pêche totale		Pêche moyenne					
			de mer	de pêche	kg	EUR	par voyage		par jour de mer		par jour de pêche	
							kg	EUR	kg	EUR	kg	EUR

NOVEMBRE 2001

Classe I													
moins de 25 BT	-	-	-	-	-	-	-	-	-	-	-	-	-
Classe II													
de 25 à < 50 BT	3	9	13	12	4 123	13 950	458	1 550	317	1 073	344	1 163	
Classe III													
de 50 à < 100 BT	10	51	111	107	89 140	287 280	1 748	5 633	803	2 588	833	2 685	
Classe IV													
de 100 à < 150 BT	10	39	85	83	78 848	201 078	2 022	5 156	928	2 366	950	2 423	
Classe V													
de 150 à < 250 BT	-	-	-	-	-	-	-	-	-	-	-	-	
Classe VI													
de 250 à < 500 BT	20	45	323	290	571 490	1 781 095	12 700	39 580	1 769	5 514	1 971	6 142	
Total	43	144	532	492	743 601	2 283 403	5 164	15 857	1 398	4 292	1 511	4 641	

DECEMBRE 2001

Classe I													
moins de 25 BT	-	-	-	-	-	-	-	-	-	-	-	-	-
Classe II													
de 25 à < 50 BT	2	5	6	6	2 048	8 933	410	1 787	341	1 489	341	1 489	
Classe III													
de 50 à < 100 BT	10	37	84	80	74 288	223 216	2 008	6 033	884	2 657	929	2 790	
Classe IV													
de 100 à < 150 BT	11	27	105	100	104 429	272 021	3 868	10 075	995	2 591	1 044	2 720	
Classe V													
de 150 à < 250 BT	-	-	-	-	-	-	-	-	-	-	-	-	
Classe VI													
de 250 à < 500 BT	16	48	317	306	585 940	1 753 938	12 207	36 540	1 848	5 533	1 915	5 732	
Total	39	117	512	492	766 705	2 258 108	6 553	19 300	1 497	4 410	1 558	4 590	

Produits animaux

Pêche maritime : Année 2001

VI. PECHE MARITIME - PRISES BELGES DEBARQUEES EN BELGIQUE

Tableau 1.- REPARTITION DES ARRIVAGES DES DIVERSES ESPECES DE POISSONS, EN QUANTITE ET VALEUR, D'APRES
LES PORTS DE PECHE - ANNEE 2001
(Quantité commercialisable)

ESPECES DE POISSONS	Ostende		Zeebrugge		Nieuport		Total	
	1 000 kg	100 EUR	1 000 kg	100 EUR	1 000 kg	100 EUR	1 000 kg	100 EUR
Poissons de fond:								
Aiglefin	83	1 005	333	3 634	-	1	416	4 640
Cabillaud	290	8 567	1 302	33 340	42	1 458	1 634	43 365
Colin	1	11	8	79	-	-	9	90
Merlan	122	1 182	275	2 495	41	304	438	3 981
Lieu	20	521	73	1 677	-	10	93	2 208
Lingue	9	209	45	920	-	1	54	1 130
Merlu	10	231	46	815	-	-	56	1 046
Tacaud	85	495	272	1 548	11	95	368	2 138
Plie	694	11 009	3 947	67 862	81	1 373	4 722	80 244
Flet	57	318	53	339	39	281	149	938
Limande	90	920	315	3 567	18	209	423	4 696
Sole	763	67 160	2 864	262 213	96	8 808	3 723	338 181
Turbot	56	5 225	213	20 496	3	317	272	26 038
Barbue	68	4 456	283	18 403	8	575	359	23 434
Sole limande	97	4 146	623	26 086	4	198	724	30 430
Cardine	9	199	67	1 323	-	-	76	1 522
Flétan	-	8	1	102	-	-	1	110
Raie	472	7 583	799	12 004	26	450	1 297	20 037
Perlon	73	598	257	2 221	7	81	337	2 900
Grondin	3	11	18	65	-	-	21	76
Grondin rouge	38	351	126	1 116	6	51	170	1 518
Loup de mer	-	6	55	1 686	-	-	55	1 692
Baudroie	36	3 957	266	25 494	-	7	302	29 458
Congre	15	203	30	363	-	5	45	571
Sébaste	-	-	1	6	-	-	1	6
Aiguillat	5	87	7	68	-	1	12	156
Roussette	127	1 029	209	1 549	19	151	355	2 729
Emissole	2	9	4	19	1	10	7	38
Autres espèces	73	3 266	187	6 153	12	725	272	10 144
Total	3 298	122 762	12 679	495 643	414	15 111	16 391	633 516
Poissons pélagiques:								
Maquereau bâtard	2	6	-	1	1	2	3	9
Hareng	4	11	-	3	3	8	7	22
Maquereau	-	1	2	22	1	18	3	41
Esprot	-	1	1	10	-	1	1	12
Autres espèces	-	-	3	115	-	-	3	115
Total	6	19	6	151	5	29	17	199
Crustacés et mollusques:								
Crevette	84	4 537	264	10 489	43	1 848	391	16 874
Langoustine	70	4 081	135	8 344	-	-	205	12 425
Queue de langoustine	8	580	20	1 471	-	11	28	2 062
Tourteau	7	49	85	1 005	-	-	92	1 054
Homard	-	7	-	15	-	-	-	22
Autres crustacés	-	-	-	-	-	-	-	-
Coquillage	39	1 091	242	7 002	4	130	285	8 223
Seiche	44	787	303	5 222	24	371	371	6 380
Escargot de mer	18	165	83	540	7	45	108	750
Autres espèces	5	174	-	-	-	-	5	174
Total	275	11 471	1 132	34 088	78	2 405	1 485	47 964
Total général	3 579	134 252	13 817	529 882	497	17 545	17 893	681 679

VI. PECHE MARITIME - PRISES BELGES DEBARQUEES EN BELGIQUE

Tableau 2.- REPARTITION DES ARRIVAGES DES DIVERSES ESPECES DE POISSONS, EN QUANTITE ET VALEUR,
D'APRES LES DIFFERENTS CHAMPS DE PECHE - ANNEE 2001
(Quantité commercialisable)

ESPECES DE POISSONS	Mer côtière		Mer du Nord Mériidionale		Mer du Nord Centrale-Ouest		Mer du Nord Centrale-Est (Witte-Bank)	
	Kg	EUR	kg	EUR	kg	EUR	kg	EUR
Poissons de fond:								
Aiglefin	69	167	13 548	12 165	72 384	63 291	151 845	164 790
Cabillaud	106 704	344 134	227 358	624 630	153 701	384 599	559 702	1 448 655
Colin	128	121	28	29	526	572	6 539	6 283
Merlan	124 150	98 334	83 766	69 244	39 485	33 456	18 514	17 261
Lieu	843	2 562	851	2 451	178	498	11 179	30 943
Lingue	389	874	1 806	3 958	6 093	12 788	12 406	27 804
Merlu	7	19	390	782	2 416	3 952	28 903	56 389
Tacaud	20 236	9 723	41 825	21 881	1 545	1 042	306	202
Plie	325 680	527 786	964 876	1 592 764	591 846	1 073 869	1 097 318	2 030 207
Flet	106 163	67 523	13 407	8 906	63	20	810	577
Limande	94 326	108 861	74 396	83 539	56 077	53 035	25 685	23 372
Sole	311 882	2 582 482	787 902	5 952 636	103 232	852 005	162 752	1 454 906
Turbot	8 771	83 250	42 333	417 489	31 851	288 036	48 717	421 863
Barbue	17 260	110 450	76 301	464 237	30 767	190 573	12 878	80 689
Sole limande	23 238	115 400	106 719	471 548	125 861	463 220	130 969	520 400
Cardine	-	-	85	193	-	-	6	10
Flétan	1	10	22	212	455	4 299	726	6 363
Raie	41 790	72 420	203 286	305 383	55 382	78 246	11 229	16 424
Perlon	29 963	19 058	62 820	46 367	6 231	5 031	11 707	8 041
Gronchin	160	51	2 193	815	10 797	3 975	2 564	827
Gronchin rouge	8 103	5 020	14 828	11 693	959	843	20	29
Loup de mer	-	-	174	571	1 189	3 799	53 338	164 798
Baudroie	119	1 722	3 206	36 896	30 002	288 837	37 159	348 000
Congre	1 150	1 771	1 637	2 317	58	103	48	53
Sébaste	-	-	278	69	-	-	552	476
Aiguillat	289	606	3 201	5 888	2 965	4 360	360	441
Roussette	25 542	18 596	46 253	37 804	2 805	2 188	732	539
Emissole	1 324	767	2 855	1 240	414	233	25	19
Autres espèces	37 052	160 486	22 549	111 667	8 443	23 921	9 672	22 455
Total	1 285 339	4 332 193	2 798 893	10 287 374	1 335 725	3 836 791	2 396 661	6 852 816
Poissons pélagiques:								
Maquereau bâtard	2 809	657	251	75	40	18	123	31
Hareng	6 805	2 202	35	3	21	24	-	-
Maquereau	1 845	2 806	608	367	-	-	287	241
Esprot	900	1 111	183	42	-	-	-	-
Autres espèces	746	3 286	966	2 757	208	881	14	73
Total	13 105	10 062	2 043	3 244	269	923	424	345
Crustacés et mollusques:								
Crevette	326 622	1 469 471	61 704	209 584	-	-	2 505	8 053
Langoustine	2	28	2 696	21 113	127 077	772 209	74 015	443 988
Queue de langoustine	184	1 075	992	7 172	18 088	132 102	8 263	64 349
Tourteau	1 917	2 614	12 077	18 619	38 283	33 358	5 701	6 608
Homard	5	53	97	1 657	-	-	-	-
Autres crustacés	19	15	-	-	-	-	7	5
Coquillage	7 323	27 742	11 065	37 465	1 202	1 304	372	557
Seiche	39 645	66 964	72 984	123 950	11 014	16 326	1 357	2 467
Escargot de mer	3 522	3 505	37 209	23 842	11 005	7 439	6 123	3 841
Autres espèces	858	2 686	539	1 882	189	504	132	366
Total	380 097	1 574 153	199 363	445 284	206 858	963 242	98 475	530 234
Total général	1 678 541	5 916 408	3 000 299	10 735 902	1 542 852	4 800 956	2 495 560	7 383 395

VI. PECHE MARITIME - PRISES BELGES DEBARQUEES EN BELGIQUE (suite)

Tableau 2.- REPARTITION DES ARRIVAGES DES DIVERSES ESPECES DE POISSONS, EN QUANTITE ET VALEUR, D'APRES LES DIFFERENTS CHAMPS DE PECHE - ANNEE 2001 - (suite)

(Quantité commercialisable)

ESPECES DE POISSONS	Mer du Nord Septentrionale		Fladen		Manche	
	kg	EUR	kg	EUR	kg	EUR
Poissons de fond:						
Aiglefin	-	-	-	-	2 066	2 533
Cabillaud	-	-	-	-	72 402	230 864
Colin	-	-	-	-	12	20
Merlan	-	-	-	-	47 665	50 902
Lieu	-	-	-	-	23 179	58 573
Lingue	-	-	-	-	4 326	9 736
Merlu	-	-	-	-	384	1 142
Tacaud	-	-	-	-	185 408	109 272
Plie	-	-	-	-	1 097 324	1 712 630
Flet	-	-	-	-	25 870	15 236
Limande	-	-	-	-	78 281	98 741
Sole	-	-	-	-	827 273	7 658 173
Turbot	-	-	-	-	38 701	413 431
Barbue	-	-	-	-	132 346	897 596
Sole limande	-	-	-	-	80 072	426 697
Cardine	-	-	-	-	522	843
Flétan	-	-	-	-	-	-
Raie	-	-	-	-	78 010	131 326
Perlon	-	-	-	-	169 619	156 934
Grondin	-	-	-	-	1 615	552
Grondin rouge	-	-	-	-	109 784	104 773
Loup de mer	-	-	-	-	-	-
Baudroie	-	-	-	-	9 486	96 575
Congre	-	-	-	-	16 580	23 181
Sébaste	-	-	-	-	67	28
Aiguillat	-	-	-	-	732	888
Roussette	-	-	-	-	119 963	98 371
Emissole	-	-	-	-	1 794	1 093
Autres espèces	-	-	-	-	73 489	363 985
Total	-	-	-	-	3 196 970	12 664 095
Poissons pélagiques:						
Maquereau bâtard	-	-	-	-	205	73
Hareng	-	-	-	-	-	-
Maquereau	-	-	-	-	833	731
Esprot	-	-	-	-	-	-
Autres espèces	-	-	-	-	1 227	4 030
Total	-	-	-	-	2 265	4 834
Crustacés et mollusques:						
Crevette	-	-	-	-	-	-
Langoustine	-	-	-	-	-	-
Queue de langoustine	-	-	-	-	-	-
Tourteau	-	-	-	-	15 228	18 952
Homard	-	-	-	-	51	466
Autres crustacés	-	-	-	-	-	-
Coquillage	-	-	-	-	170 801	523 636
Seiche	-	-	-	-	197 270	353 167
Escargot de mer	-	-	-	-	34 290	26 810
Autres espèces	-	-	-	-	1 578	4 840
Total	-	-	-	-	419 218	927 871
Total général	-	-	-	-	3 618 453	13 596 800

VI. PECHE MARITIME - PRISES BELGES DEBARQUEES EN BELGIQUE (suite)

Tableau 2.- REPARTITION DES ARRIVAGES DES DIVERSES ESPECES DE POISSONS, EN QUANTITE ET VALEUR, D'APRES
LES DIFFERENTS CHAMPS DE PECHE - ANNEE 2001 - (suite)
(Quantité commercialisable)

ESPECES DE POISSONS	Canal de Bristol		Irlande méridionale et ouest (Mine-Head)		Ecosse occidentale	
	kg	EUR	kg	EUR	kg	EUR
Poissons de fond:						
Aiglefin	45 553	52 442	73 416	88 668	180	235
Cabillaud	127 697	304 845	149 314	406 846	39	110
Colin	609	782	589	781	-	-
Merlan	55 303	55 047	47 315	52 449	-	-
Lieu	25 483	51 458	17 031	39 102	-	-
Lingue	11 481	21 270	12 737	26 368	7	17
Merlu	4 267	11 051	6 489	14 811	2	5
Tacaud	65 011	36 302	16 382	10 667	-	-
Plie	86 079	132 647	164 649	280 219	4 017	8 697
Flet	2 203	1 277	16	12	-	-
Limande	27 553	33 472	16 020	14 292	131	90
Sole	313 052	3 093 053	388 428	3 359 541	225	2 298
Turbot	13 091	125 331	48 237	427 229	803	9 972
Barbue	23 855	149 022	24 622	157 081	90	506
Sole limande	134 261	572 191	87 267	343 958	64	263
Cardine	22 634	39 618	44 418	93 869	-	-
Flétan	-	-	-	-	-	-
Raie	90 887	129 478	210 539	325 897	463	1 079
Perlon	10 132	10 062	11 070	11 371	-	-
Grondin	677	255	955	346	-	-
Grondin rouge	8 925	7 536	2 517	2 686	-	-
Loup de mer	-	-	-	-	-	-
Baudroie	54 638	490 999	81 659	787 014	5	41
Congre	5 448	5 000	6 600	7 892	-	-
Sébaste	-	-	-	-	-	-
Aiguillat	56	86	817	724	-	-
Roussette	25 100	18 219	40 539	31 135	-	-
Emissole	200	89	90	31	-	-
Autres espèces	37 851	111 905	46 334	150 727	5	4
Total	1 192 046	5 453 437	1 498 050	6 633 716	6 031	23 317
Poissons pélagiques:						
Maquereau bâtard	-	-	-	-	-	-
Hareng	-	-	-	-	-	-
Maquereau	14	16	-	-	-	-
Esprot	-	-	-	-	-	-
Autres espèces	11	28	135	384	-	-
Total	25	44	135	384	-	-
Crustacés et mollusques:						
Crevette	-	-	578	280	-	-
Langoustine	-	-	344	1 884	-	-
Queue de langoustine	-	-	124	1 294	-	-
Tourteau	864	1 417	11 448	14 356	-	-
Homard	-	-	-	-	-	-
Autres crustacés	-	-	-	-	-	-
Coquillage	49 819	122 390	15 156	41 582	-	-
Seiche	12 571	25 054	11 454	20 587	-	-
Escargot de mer	2 152	1 150	1 378	919	-	-
Autres espèces	110	385	768	2 634	-	-
Total	65 516	150 396	41 250	83 536	-	-
Total général	1 257 587	5 603 877	1 539 435	6 717 636	6 031	23 317

VI. PECHE MARITIME - PRISES BELGES DEBARQUEES EN BELGIQUE (suite)

Tableau 2.- REPARTITION DES ARRIVAGES DES DIVERSES ESPECES DE POISSONS, EN QUANTITE ET VALEUR, D'APRES LES DIFFERENTS CHAMPS DE PECHE - ANNEE 2001 - (suite)

(Quantité commercialisable)

ESPECES DE POISSONS	Islande		Mer d'Irlande		Autres	
	kg	EUR	kg	EUR	kg	EUR
Poissons de fond:						
Aiglefin	-	-	57 102	79 664	72	76
Cabillaud	-	-	236 916	590 356	505	1 453
Colin	-	-	290	347	24	12
Merlan	-	-	19 456	18 814	2 155	2 628
Lieu	-	-	14 564	34 979	103	338
Lingue	-	-	4 529	9 737	158	393
Merlu	-	-	3 003	6 752	10 178	9 738
Tacaud	-	-	31 958	21 397	5 289	3 345
Plie	-	-	388 150	662 898	1 444	2 658
Flet	-	-	735	284	-	-
Limande	-	-	50 093	53 895	235	252
Sole	-	-	554 521	5 745 016	274 454	3 118 019
Turbot	-	-	35 811	374 967	3 785	42 180
Barbue	-	-	39 005	276 024	1 761	17 285
Sole limande	-	-	34 608	128 693	239	601
Cardine	-	-	4 926	10 806	4 288	6 912
Flétan	-	-	8	61	-	-
Raie	-	-	596 990	933 334	8 566	10 084
Perlon	-	-	33 390	30 831	1 941	2 317
Grondin	-	-	1 334	564	742	247
Grondin rouge	-	-	24 786	18 801	639	445
Loup de mer	-	-	-	-	-	-
Baudroie	-	-	48 030	543 685	38 374	352 047
Congre	-	-	11 957	15 177	1 448	1 585
Sébaste	-	-	-	-	-	-
Aiguillat	-	-	2 812	2 628	21	17
Roussette	-	-	86 459	61 756	7 651	4 249
Emissole	-	-	655	317	26	15
Autres espèces	-	-	26 487	61 006	9 424	8 266
Total	-	-	2 308 575	9 682 789	373 522	3 585 142
Poissons pélagiques:						
Maquereau bâtard	-	-	-	-	-	-
Hareng	-	-	-	-	-	-
Maquereau	-	-	-	-	-	-
Esprot	-	-	-	-	-	-
Autres espèces	-	-	34	101	-	-
Total	-	-	34	101	-	-
Crustacés et mollusques:						
Crevette	-	-	-	-	-	-
Langoustine	-	-	165	850	476	2 478
Queue de langoustine	-	-	18	122	-	-
Tourteau	-	-	4 933	6 506	1 353	3 017
Homard	-	-	-	-	-	-
Autres crustacés	-	-	-	-	-	-
Coquillage	-	-	28 550	65 053	918	2 565
Seiche	-	-	14 951	20 614	9 904	8 875
Escargot de mer	-	-	11 728	7 462	-	-
Autres espèces	-	-	1 217	4 090	-	-
Total	-	-	61 562	104 697	12 651	16 935
Total général	-	-	2 370 171	9 787 587	386 173	3 602 077

VI. PECHE MARITIME - PRISES BELGES DEBARQUEES A L'ETRANGER

Tableau 3.- REPARTITION DES ARRIVAGES DES DIVERSES ESPECES DE POISSONS, EN QUANTITE ET VALEUR, D'APRES
LES DIFFERENTS CHAMPS DE PECHE - ANNEE 2001
(Quantité commercialisable)

ESPECES DE POISSONS	Mer côtière		Mer du Nord Mériidionale		Mer du Nord Centrale-Ouest		Mer du Nord Centrale-Est (Witte-Bank)	
	kg	EUR	kg	EUR	kg	EUR	kg	EUR
Poissons de fond:								
Aiglefin	26	27	3 807	3 113	5 098	4 317	253 129	317 799
Cabillaud	68 745	222 033	52 922	136 243	18 139	45 693	930 690	2 354 068
Colin	173	406	657	1 378	48	45	12 493	17 610
Merlan	51 873	42 141	37 227	31 333	3 313	2 365	20 932	17 423
Lieu	271	727	294	786	1	1	17 947	39 725
Lingue	192	485	292	396	179	298	18 088	27 978
Merlu	1	2	516	925	272	272	39 050	84 719
Tacaud	5 994	2 616	6 512	2 754	493	275	761	409
Plie	199 255	358 000	184 716	320 643	92 869	164 420	2 649 014	4 948 549
Flet	62 990	55 574	41 859	35 651	55	50	13 808	11 868
Limande	91 352	145 331	72 258	96 477	5 357	6 826	136 402	169 829
Sole	139 641	1 219 798	151 369	1 301 329	13 410	117 248	269 417	2 356 114
Turbot	8 345	77 022	14 941	140 234	4 222	35 031	165 053	1 416 879
Barbue	9 460	67 509	14 279	101 169	2 053	11 295	30 807	197 839
Sole limande	7 214	31 688	15 621	63 761	17 728	72 711	242 868	1 019 917
Cardine	-	-	-	-	211	421	1 564	2 949
Flétan	-	-	-	-	91	726	582	5 392
Raie	4 767	6 415	8 285	10 673	1 581	1 732	1 855	1 549
Perlon	12 013	9 417	12 012	8 841	946	281	34 640	25 034
Gronдин	1 031	1 048	119	53	113	93	8 626	4 218
Gronдин rouge	256	1 064	717	1 905	94	109	197	403
Loup de mer	-	-	1 085	3 490	13	49	98 431	297 701
Baudroie	114	830	2 053	10 171	2 674	14 912	130 004	703 245
Congre	1 875	6 483	349	398	-	-	-	-
Sébaste	2 062	18 602	809	4 958	6	41	449	300
Aiguillat	62	185	37	90	227	606	347	920
Roussette	982	587	130	64	17	17	131	88
Emissole	222	217	-	-	-	-	-	-
Autres espèces	15 233	47 514	23 095	59 302	6 753	18 838	67 555	163 447
Total	684 149	2 315 721	645 961	2 336 137	175 963	498 672	5 144 840	14 185 972
Poissons pélagiques:								
Maquereau bâtard	1 505	545	13 350	12 027	-	-	479	82
Hareng	-	-	32	22	-	-	-	-
Maquereau	3 808	3 800	89 497	84 209	50	33	485	438
Esprot	401	288	96	67	-	-	-	-
Autres espèces	-	-	438	422	-	-	431	414
Total	5 714	4 633	103 413	96 747	50	33	1 395	934
Crustacés et mollusques:								
Crevette	251 927	1 041 149	128 236	438 321	-	-	17 998	60 770
Langoustine	21	181	124	714	328	1 614	53 055	265 587
Queue de langoustine	-	-	-	-	33	136	637	904
Tourteau	2 555	1 701	1 434	1 907	918	670	8 864	7 261
Homard	762	3 833	-	-	-	-	1 535	9 466
Autres crustacés	47	166	36	73	-	-	1 025	3 117
Coquillage	2 807	10 458	1 092	3 413	-	-	125	324
Seiche	15 244	24 429	11 050	21 718	802	1 157	3 149	7 454
Escargot de mer	257	112	862	336	1 257	514	3 596	2 107
Autres espèces	23	31	71	150	-	-	773	897
Total	273 643	1 082 060	142 905	466 632	3 338	4 091	90 757	357 887
Total général	963 506	3 402 414	892 279	2 899 516	179 351	502 796	5 236 992	14 544 793

VI. PECHE MARITIME - PRISES BELGES DEBARQUEES A L'ETRANGER (suite)

Tableau 3.- REPARTITION DES ARRIVAGES DES DIVERSES ESPECES DE POISSONS, EN QUANTITE ET VALEUR, D'APRES LES DIFFERENTS CHAMPS DE PECHE - ANNEE 2001 - (suite)

(Quantité commercialisable)

ESPECES DE POISSONS	Mer du Nord Septentrionale		Manche		Canal de Bristol	
	kg	EUR	kg	EUR	kg	EUR
Poissons de fond:						
Aiglefin	-	-	3	3	627	618
Cabillaud	-	-	17 809	55 895	1 077	2 906
Colin	-	-	2 875	6 842	-	-
Merlan	-	-	18 851	18 916	62	39
Lieu	-	-	2 889	8 083	148	291
Lingue	-	-	1 195	2 441	37	53
Merlu	-	-	501	214	74	34
Tacaud	-	-	77 340	37 273	371	193
Plie	-	-	301 748	498 386	491	847
Flet	-	-	30 551	24 025	-	-
Limande	-	-	67 364	92 116	8	7
Sole	-	-	239 733	2 376 736	1 928	18 318
Turbot	-	-	15 183	178 440	210	2 071
Barbue	-	-	43 864	331 989	224	1 834
Sole limande	-	-	16 182	86 700	1 215	3 929
Cardine	-	-	-	-	560	715
Flétan	-	-	-	-	-	-
Raie	-	-	8 345	12 952	2 574	2 018
Perlon	-	-	70 077	69 336	630	948
Grondin	-	-	3 685	4 277	-	-
Grondin rouge	-	-	317	626	-	-
Loup de mer	-	-	-	-	-	-
Baudroie	-	-	2 725	16 087	864	7 201
Congre	-	-	3 998	4 886	109	38
Sébaste	-	-	1 553	5 016	-	-
Aiguillat	-	-	89	43	-	-
Roussette	-	-	23 259	16 842	60	12
Emissole	-	-	7 641	5 311	-	-
Autres espèces	-	-	42 433	161 444	169	540
Total	-	-	1 000 210	4 014 879	11 438	42 612
Poissons pélagiques:						
Maquereau bâtarde	-	-	372	138	-	-
Hareng	-	-	-	-	-	-
Maquereau	-	-	251	137	-	-
Esprot	-	-	-	-	-	-
Autres espèces	-	-	-	-	-	-
Total	-	-	623	275	-	-
Crustacés et mollusques:						
Crevette	-	-	-	-	-	-
Langoustine	-	-	20	131	-	-
Queue de langoustine	-	-	-	-	-	-
Tourteau	-	-	2 344	1 989	-	-
Homard	-	-	1	7	-	-
Autres crustacés	-	-	326	1 089	-	-
Coquillage	-	-	48 428	158 078	329	540
Seiche	-	-	40 914	84 299	89	242
Escargot de mer	-	-	825	417	-	-
Autres espèces	-	-	129	267	-	-
Total	-	-	92 987	246 277	418	782
Total général	-	-	1 093 820	4 261 431	11 856	43 394

VI. PECHE MARITIME - PRISES BELGES DEBARQUEES A L'ETRANGER (suite)

Tableau 3.- REPARTITION DES ARRIVAGES DES DIVERSES ESPECES DE POISSONS, EN QUANTITE ET VALEUR, D'APRES LES DIFFERENTS CHAMPS DE PECHE - ANNEE 2001 - (suite)
(Quantité commercialisable)

ESPECES DE POISSONS	Irlande méridionale et ouest (Mine-Head)		Mer d'Irlande		Autres	
	kg	EUR	kg	EUR	kg	EUR
Poissons de fond:						
Aiglefin	11 023	16 646	5 537	7 077	15	53
Cabillaud	14 148	45 709	16 888	41 231	2	4
Colin	428	969	358	803	20	36
Merlan	36 706	33 858	5 976	5 258	988	990
Lieu	984	2 846	408	1 119	21	50
Lingue	731	1 523	303	414	-	-
Merlu	1 144	2 643	445	704	5 137	1 874
Tacaud	1 177	548	350	213	2 892	1 224
Plie	13 089	21 515	65 225	109 048	172	369
Flet	-	-	481	148	-	-
Limande	2 041	2 064	19 577	25 371	-	-
Sole	14 822	124 819	92 939	981 440	76 176	867 060
Turbot	1 600	14 162	2 201	22 047	1 050	10 627
Barbot	1 503	8 530	3 671	23 823	945	8 444
Sole limande	4 059	16 087	567	2 316	1	3
Cardine	3 654	4 097	111	249	477	137
Flétan	-	-	-	-	-	-
Raie	9 673	12 540	38 738	57 770	989	437
Perlon	1 329	1 413	5 681	3 991	1 959	1 182
Grondin	130	48	-	-	175	176
Grondin rouge	214	475	-	-	108	142
Loup de mer	-	-	-	-	-	-
Baudroie	4 396	30 026	1 431	15 457	11 759	80 907
Congre	428	384	572	526	794	703
Sébaste	407	2 434	-	-	21	53
Aiguillat	180	115	193	247	-	-
Roussette	1 124	947	1 630	755	2 996	166
Emissole	-	-	120	51	-	-
Autres espèces	3 236	7 887	7 363	13 923	4 148	3 552
Total	128 226	352 285	270 765	1 313 981	110 845	978 189
Poissons pélagiques:						
Maquereau bâtard	-	-	-	-	9	1
Hareng	-	-	-	-	-	-
Maquereau	-	-	-	-	-	-
Esprot	-	-	-	-	-	-
Autres espèces	-	-	-	-	-	-
Total	-	-	-	-	9	1
Crustacés et mollusques:						
Crevette	-	-	-	-	-	-
Langoustine	-	-	-	-	137	232
Queue de langoustine	-	-	-	-	-	-
Tourteau	-	-	-	-	292	668
Homard	-	-	-	-	-	-
Autres crustacés	-	-	-	-	-	-
Coquillage	1 115	3 144	4 509	12 393	400	1 215
Seiche	1 137	1 505	278	996	2 344	2 463
Escargot de mer	329	74	4 540	3 752	-	-
Autres espèces	-	-	-	-	-	-
Total	2 581	4 723	9 327	17 141	3 173	4 578
Total général	130 807	357 008	280 092	1 331 122	114 027	982 768

VI. PECHE MARITIME

Tableau 4.- REPARTITION DES ARRIVAGES DES DIVERSES ESPECES DE POISSONS, EN QUANTITE ET VALEUR, D'APRES
LE LIEU DE DEBARQUEMENT - ANNEE 2001
(Quantité commercialisable)

ESPECES DE POISSONS	En Belgique		En d'autres pays		Total	
	kg	100 EUR	kg	100 EUR	kg	100 EUR
Poissons de fond:						
Aiglefin	416 235	4 640	279 265	3 497	695 500	8 137
Cabillaud	1 634 338	43 365	1 120 420	29 038	2 754 758	72 403
Colin	8 745	89	17 052	281	25 797	370
Merlan	437 809	3 981	175 928	1 523	613 737	5 505
Lieu	93 411	2 209	22 963	536	116 374	2 745
Lingue	53 932	1 129	21 017	336	74 949	1 465
Merlu	56 039	1 046	47 140	914	103 179	1 960
Tacaud	367 960	2 138	95 890	455	463 850	2 593
Plie	4 721 383	80 244	3 506 579	64 218	8 227 962	144 462
Flet	149 267	938	149 744	1 273	299 011	2 212
Limande	422 797	4 695	394 359	5 380	817 156	10 076
Sole	3 723 721	338 181	999 435	93 629	4 723 156	431 810
Turbot	272 100	26 037	212 805	18 965	484 905	45 002
Barbue	358 885	23 435	106 806	7 524	465 691	30 959
Sole limande	723 298	30 430	305 455	12 971	1 028 753	43 401
Cardine	76 879	1 523	6 577	86	83 456	1 608
Flétan	1 212	109	673	61	1 885	171
Raie	1 297 142	20 037	76 807	1 061	1 373 949	21 098
Perlon	336 873	2 900	139 287	1 204	476 160	4 105
Grondin	21 037	76	13 879	99	34 916	175
Grondin rouge	170 561	1 518	1 903	47	172 464	1 566
Loup de mer	54 701	1 692	99 529	3 012	154 230	4 704
Baudroie	302 678	29 458	156 020	8 788	458 698	38 247
Congre	44 926	571	8 125	134	53 051	705
Sébaste	897	6	5 307	314	6 204	320
Aiguillat	11 253	156	1 135	22	12 388	178
Roussette	355 044	2 729	30 329	195	385 373	2 923
Emissole	7 383	38	7 983	56	15 366	94
Autres espèces	271 306	10 144	169 985	4 764	441 291	14 909
Total	16 391 812	633 514	8 172 397	260 383	24 564 209	893 903
Poissons pélagiques:						
Maquereau bâtard	3 428	9	15 715	128	19 143	136
Hareng	6 861	22	32	-	6 893	23
Maquereau	3 587	42	94 091	886	97 678	928
Esprot	1 083	12	497	4	1 580	15
Autres espèces	3 341	115	869	8	4 210	124
Total	18 300	200	111 204	1 026	129 504	1 226
Crustacés et mollusques:						
Crevette	391 409	16 874	398 161	15 402	789 570	32 276
Langoustine	204 775	12 426	53 685	2 685	258 460	15 110
Queue de langoustine	27 669	2 061	670	10	28 339	2 072
Tourteau	91 804	1 054	16 407	142	108 211	1 196
Homard	153	22	2 298	133	2 451	155
Autres crustacés	26	-	1 434	44	1 460	45
Coquillage	285 206	8 223	58 805	1 896	344 011	10 118
Seiche	371 150	6 380	75 007	1 443	446 157	7 823
Escargot de mer	107 407	750	11 666	73	119 073	823
Autres espèces	5 391	174	996	13	6 387	187
Total	1 484 990	47 964	619 129	21 841	2 104 119	69 805
Total général	17 895 102	681 678	8 902 730	283 250	26 797 832	964 934

VI. PECHE MARITIME (suite)

Tableau 5.- IMPORTANCE DE L'ACTIVITE DE LA FLOTTE DE PECHE (1)

ANNEES	Nombre de bateaux	Nombre de voyages	Nombre total de jours		Pêche moyenne				Pêche totale	
			de mer	de pêche	par jour de mer		par jour de pêche		1 000 kg	100 EUR
					kg	EUR	kg	EUR		
1990	206	9 560	37 369	32 369	823	1 974	951	2 279	30 768	737 983
1991	202	8 974	34 728	29 681	811	2 123	949	2 486	28 167	737 875
1992	197	8 740	33 933	29 171	727	1 738	846	2 021	24 676	589 771
1993	179	8 027	30 219	26 224	758	1 875	873	2 160	22 897	566 642
1994	151	8 177	28 108	24 895	760	1 971	858	2 226	21 372	554 171
1995	146	7 426	25 551	22 796	803	2 059	900	2 307	20 515	526 055
1996	138	6 647	25 005	22 110	808	2 472	914	2 795	20 200	618 155
1997	136	6 333	24 788	21 646	779	2 741	892	3 139	19 317	679 564
1998	121	5 697	21 995	19 436	825	2 818	934	3 187	18 144	619 610
1999	127	5 417	21 524	19 142	846	2 860	951	3 221	18 205	616 607
2000	121	5 124	20 880	18 625	842	2 995	944	3 358	17 580	625 352
2001	123	5 040	20 647	18 677	875	3 306	967	3 654	18 060	682 536

Tableau 6.- REPARTITION DES BATEAUX D'APRES LE PORT D'ATTACHE ET LE TONNAGE BRUT (2)

(Situation au 31 décembre 2001)

PORTS D'ATTACHE	Nombre d'entreprises	Nombre de bateaux	Tonnage total (brut)	Nombre de bateaux dont le tonnage est de:				
				moins de 35 TB	36 à < de 70 TB	71 à < de 180 TB	181 à < de 400 TB	plus de 401 TB
Blankenberge	4	4	922	-	1	1	2	-
Nieuport	14	14	1 100	2	5	7	-	-
Ostende	33	35	4 177	7	12	6	10	-
Zeebrugge	67	75	17 793	-	6	24	42	3
Autres	-	-	-	-	-	-	-	-
Total 2001	118	128	23 992	9	24	38	54	3
Total 2000	118	126	22 975	9	25	37	52	3

(1) Quantité et valeur des poissons débarqués dans les ports de pêche belges.

(2) Potentiel de la flotte de pêche partant des ports belges.

VI. PECHE MARITIME (suite)

Tableau 7.- PRIX MOYEN MENSUEL PAR KG DES PRINCIPALES ESPECES DE POISSONS AU COURS DE L' ANNEE 2001
(Prix payés aux pêcheurs pour la quantité commercialisable)

MOIS	Cabillaud EUR	Plie EUR	Raie EUR	Aiglefin EUR	Sebaste EUR	Sole EUR	Crevettes EUR
2001							
Janvier	2,66	1,31	1,34	0,96	-	10,17	5,56
Février	2,44	1,55	1,59	1,05	0,50	10,74	5,81
Mars	2,64	1,90	1,94	1,61	-	10,37	7,43
Avril	3,54	2,37	2,23	1,61	0,37	10,50	7,09
Mai	2,24	1,80	1,21	1,32	0,43	8,94	7,22
Juin	2,62	2,04	1,58	1,06	0,82	10,66	6,05
Juillet	2,73	1,81	1,48	0,96	0,82	10,20	5,70
Août	2,73	1,88	1,49	0,93	0,82	9,14	3,85
Septembre	2,61	1,97	1,53	1,08	0,82	7,99	3,82
Octobre	2,76	1,64	1,56	1,18	0,82	6,70	3,64
Novembre	2,80	1,83	1,63	1,15	-	7,34	4,42
Décembre	2,65	1,41	1,45	1,15	-	7,54	4,41
Année 2001	2,65	1,70	1,50	1,09	0,64	9,08	4,31
Année 2000	2,60	1,67	1,84	1,39	0,98	8,32	4,42

Autres
Indices des prix

I.- INDICES DES PRIX (1)

1.- INDICES DES PRIX A LA PRODUCTION DES PRODUITS AGRICOLES ET HORTICOLES

Base 1995 = 100

PERIODE	Pro- duits agri- coles	Pro- duits végé- taux	Céré- ales	Fro- ment	Escour- geon	Plan- tes sar- clées	Pom- mes de terre	Bette- raves sucriè- res	Animaux et pro- duits animaux	Ani- maux	Bovins
1999	85,0	83,4	85,4	84,4	91,2	79,9	68,6	88,2	85,4	82,0	95,1
2000	95,7	79,4	86,1	85,6	89,0	74,2	47,3	94,5	99,5	97,8	96,3
2001	101,9	96,8	84,9	84,8	84,1	100,0	104,0	96,7	103,1	101,4	79,4
2002											
Janvier *	94,2	97,4	87,4	87,8	84,8	99,6	103,3	96,7	93,5	85,7	74,9
Février *	93,9	97,1	85,5	85,7	83,7	99,9	103,8	96,7	93,2	88,0	78,3
Mars *	94,2	90,6	81,4	81,7	79,2	91,7	84,9	96,7	95,0	93,7	79,7
Avril *	89,3	90,5	80,4	80,8	77,8	91,9	85,5	96,7	89,0	88,7	80,7
Mai *	89,9	87,6	77,6	77,9	75,5	88,0	76,5	96,7	90,5	91,1	86,6
Juin *	90,8	90,8	75,2	75,2	75,3	93,4	89,0	96,7	90,8	92,9	89,4
Juillet *	89,9	76,3	74,5	74,5	73,7	72,7	41,0	96,7	93,0	94,7	87,8
Août *	88,8	69,9	74,3	74,8	71,1	63,2	19,1	96,7	93,3	94,0	91,4
Septembre *											
Octobre *											
Novembre *											
Décembre *											

PERIODE	Taureaux	Génisses	Vaches	Veaux	Porcs	Volailles	Poulets à rôtir	Poules à bouillir	Produits animaux
1999	100,3	104,6	77,4	104,5	72,0	79,8	80,5	48,9	94,2
2000	102,1	104,3	86,7	95,9	98,5	100,4	100,2	111,3	103,8
2001	81,3	83,3	62,2	95,4	116,9	108,7	107,7	151,4	107,6
2002									
Janvier *	79,3	74,2	54,2	92,4	93,6	85,6	84,4	136,0	114,1
Février *	82,1	77,7	61,5	92,2	93,6	97,1	96,2	138,0	106,7
Mars *	83,1	77,9	65,8	91,5	104,0	95,6	95,1	115,0	98,5
Avril *	85,3	77,9	69,5	87,7	95,9	82,2	82,0	89,0	98,7
Mai *	90,0	84,5	82,7	86,8	96,3	81,8	81,9	76,4	88,9
Juin *	93,2	84,5	84,3	91,3	94,5	99,3	99,9	73,5	85,5
Juillet *	96,0	83,1	83,0	82,4	99,6	98,7	99,9	44,8	88,7
Août *	99,9	83,6	91,2	81,4	95,3	98,2	99,3	53,0	91,4
Septembre *									
Octobre *									
Novembre *									
Décembre *									

(1) Source : Ministère des Classes Moyennes et de l'Agriculture - C.E.A.

I.- INDICES DES PRIX (1)

1.- INDICES DES PRIX A LA PRODUCTION DES PRODUITS AGRICOLES ET HORTICOLES (suite)

Base 1995 = 100

PERIODE	Lait	Oeufs	Pro- duits horti- coles	Lé- gumes	Lé- gumes pleine terre	Choux- fleurs	Poi- reaux	Chico- rées Wit- loof	Lé- gumes sous verre	Laitues	Tomates
1999	97,3	76,8	107,1	115,8	111,3	88,6	126,7	150,5	123,7	105,4	133,9
2000	101,3	117,2	112,0	120,8	95,4	107,7	108,2	87,2	156,0	109,1	174,6
2001	107,3	109,2	120,0	126,7	120,0	127,4	167,8	119,3	139,0	134,6	144,6
2002											
Janvier *	109,9	137,1	148,7	178,0	172,5	-	219,8	185,5	295,6	307,9	-
Février *	102,2	131,9	125,6	130,8	126,0	-	177,5	109,3	212,8	240,9	-
Mars *	93,7	124,9	130,5	145,3	126,4	-	163,6	117,1	209,3	94,7	485,6
Avril *	89,6	90,0	150,2	179,1	117,2	-	114,9	110,7	227,0	50,3	340,3
Mai *	88,7	90,3	140,2	130,3	158,9	270,3	198,7	136,4	115,6	53,0	129,4
Juin *	86,5	80,0	115,7	111,4	109,0	90,2	161,2	87,0	115,1	50,0	124,8
Juillet *	89,5	84,0	117,9	126,8	138,5	160,5	105,2	-	120,9	76,9	130,2
Août *	91,7	89,4	106,0	106,5	101,6	96,0	113,0	140,6	110,5	149,6	109,8
Septembre *											
Octobre *											
Novembre *											
Décembre *											

PERIODE	Fruits	Pom- mes	Jona- gold	Gol- den	Poires	Confé- rence	Doyenné	Pro- duits horticol. non co- mestibles	Fleurs coupées	Autres	Indice global des prod. agr. et hort.
1999	92,4	76,2	74,3	96,7	113,3	111,3	128,3	106,8	108,6	106,5	90,0
2000	94,9	77,8	77,4	79,1	120,9	129,1	88,8	113,6	114,8	113,4	99,4
2001	111,8	93,6	93,5	87,0	134,5	129,1	146,6	116,9	114,5	117,3	106,0
2002											
Janvier *	128,3	100,6	102,0	88,9	195,5	184,1	223,9	120,9	147,4	118,4	106,6
Février *	134,6	97,9	100,0	96,0	206,9	205,0	216,5	109,3	139,9	106,5	101,1
Mars *	130,4	92,8	89,7	124,6	212,8	212,7	216,5	107,2	117,2	106,4	102,4
Avril *	148,4	95,6	95,0	99,6	254,7	254,7	-	105,8	114,7	104,5	103,1
Mai *	155,1	93,9	91,9	108,4	262,2	262,2	-	142,2	137,1	143,6	101,3
Juin *	110,6	95,9	97,0	97,9	299,7	299,7	-	127,0	145,5	118,9	96,5
Juillet *	123,9	90,8	92,4	75,9	-	-	-	98,2	82,6	110,1	96,2
Août *	101,5	78,1	80,4	82,8	105,7	-	-	109,4	91,5	114,8	92,7
Septembre *											
Octobre *											
Novembre *											
Décembre *											

(1) Source : Ministère des Classes Moyennes et de l'Agriculture - C.E.A.

I.- INDICES DES PRIX (1)

2.- INDICES DES PRIX D'ACHAT DES MOYENS DE PRODUCTION EN AGRICULTURE ET HORTICULTURE

Base 1995 = 100

PERIODE	Consommation intermédiaire	Plants et semences	Animaux d'élevage et de rente	Energie	Produits phytosanitaires	Engrais	Aliments pour bétail	Petit matériel	Entretien des bâtiments
1999	100,1	97,3	72,3	108,4	113,4	97,0	96,4	100,9	104,8
2000	108,3	98,0	94,6	151,9	115,7	104,8	102,7	101,0	107,5
2001	111,3	99,1	96,0	139,8	115,7	114,8	10,0	102,0	110,7
2002									
Janvier *	110,7	99,0	76,7	126,1	115,7	108,7	109,6	102,0	111,6
Février *	110,8	99,0	82,2	124,1	115,7	108,7	109,8	102,0	111,8
Mars *	112,0	103,9	91,5	131,5	115,7	108,7	109,7	102,0	112,9
Avril *	112,0	103,9	85,7	138,6	115,7	108,7	108,7	102,0	113,1
Mai *	112,0	103,9	85,9	137,9	115,7	107,8	108,6	102,0	113,5
Juin *	111,1	103,9	88,2	132,6	115,7	107,8	107,8	102,0	113,5
Juillet *	110,6	103,9	86,9	135,9	115,7	107,8	106,2	103,4	113,6
Août *	110,4	103,9	81,8	137,1	115,7	107,8	105,9	103,4	113,6
Septembre *									
Octobre *									
Novembre *									
Décembre *									

PERIODE	Entretien du matériel	Autres biens et services	Investissements	Matériel	Constructions	Salaires	Fermages	Index global des moyens de production
1999	111,3	105,4	108,1	110,5	104,6	106,2	112,2	101,2
2000	113,0	107,5	107,6	107,9	107,3	109,3	114,3	107,8
2001	118,8	109,5	110,4	110,5	110,4	112,5	114,3	110,6
2002								
Janvier *	121,1	111,5	110,8	110,5	111,3	115,0	114,3	110,3
Février *	122,8	110,8	112,2	112,7	111,5	115,0	114,7	110,6
Mars *	123,6	111,3	112,6	112,7	112,6	115,0	114,7	111,5
Avril *	124,0	111,5	112,7	112,7	112,8	115,9	114,7	111,6
Mai *	124,4	111,9	112,8	112,7	113,1	115,9	114,7	111,5
Juin *	124,5	111,1	112,8	112,7	113,1	115,9	114,7	110,8
Juillet *	124,5	111,3	112,9	112,7	113,2	116,4	114,7	110,4
Août *	124,6	110,9	112,9	112,7	113,3	116,4	114,7	110,3
Septembre *								
Octobre *								
Novembre *								
Décembre *								

(1) Source : Ministère des Classes Moyennes et de l'Agriculture - C.E.A.

Autres

Aperçu quinquennal des publications
non mensuelles

II. APERCU QUINQUENNAL DES PUBLICATIONS NON-MENSUELLES

DOMAINE	1997	1998	1999	2000	2001
Produits végétaux:					
Enquête agricole au 15 novembre	n° 3 1998	n° 2 1999	n° 2 2000	n° 1 2001	n° 1 2002
Estimation de la production	n° 4 1998	n° 1 1999	n° 1 2000	n° 1 2001	n° 1 2002
Nouvelles plantations fruitières et arrachages (15 mai)	n° 2 1998	n° 1 1999	n° 1 2000	n° 1 2001	
Cultures fruitières en plein air (15 mai) (quinquennal)	n° 4 1998				
Pépinières (15 mai)	n° 1 1999	n° 1 1999	n° 1 2000	n° 4 2001	
Recensement des cultures maraîchères (1er sept.)	n° 1 1998	n° 1 1999	n° 1 2000	n° 1 2001	n° 1 2002
Produits animaux:					
Enquête agricole au 15 novembre	n° 3 1998	n° 2 1999	n° 2 2000	n° 1 2001	n° 1 2002
Pêche maritime	n° 4 1998	n° 3 1999	n° 3 2000	n° 3 2001	n° 4 2002
Permis de pêche	n° 3 1998	n° 4 1999	n° 3 2000	n° 1 2001	n° 2 2002
Permis de chasse	n° 4 1998	n° 1 2000			
Autres:					
Accidents dans l'agriculture (15 mai)	n° 4 1998	n° 1 1999	n° 1 2000	n° 4 2001	
Gains de la main-d'oeuvre permanente dans l'agriculture	n° 2 1999			n° 4 2001	
La main-d'oeuvre dans les exploitations agricoles et horticoles (biennal)	n° 2 1999			n° 4 2001	
Fermages dans l'agriculture	n° 2 1998	n° 1 1999	n° 1 2000	n° 1 2001	n° 1 2002

Informations

L'Institut national de statistique

Où trouver l'information de l'INS ?

Dans cinq grandes villes du pays, l'INS met à la disposition du public :

- ◊ Des annuaires et des publications spécialisées ainsi qu'une sélection de disquettes et de cédéroms.
- ◊ Une salle de lecture où il est possible de consulter les publications de l'INS, d'autres ministères ou d'institutions belges et internationales.

Toutes nos bibliothèques sont accessibles les jours ouvrables de 9h à 12h et de 13h à 16h.

Bruxelles

Rue de Louvain 44, 1000 Bruxelles
 tél. 02/548.63.65 – 02/548.63.66 fax 02/548.63.67
 e-mail : info@statbel.mineco.fgov.be

Train (B) : Gare Centrale ou Congrès
 Métro (M) : ligne 1A et 1B, station Parc ou Arts-Loi
 ligne 2, station Arts-Loi ou Madou
 Tram-Bus : 92, 93, 94 arrêt Parc
 65, 66 arrêt Presse
 29, 63 arrêt Congrès
 Parking (P) : Cité administrative (payant)

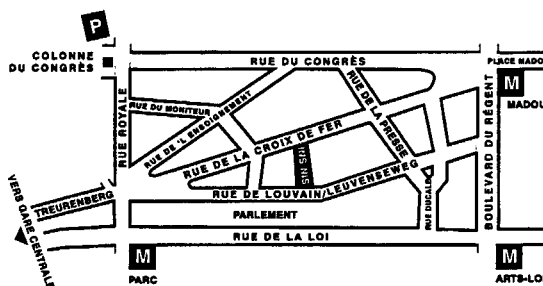

Anvers

Italiëlei 124 - bus 85, 2000 Antwerpen
 tél. 03/229.07.00 fax 03/233.28.30
 e-mail : info.antwerpen@statbel.mineco.fgov.be

Train (B) : Centraal Station
 Métro (M) : arrêt Opera
 Tram-Bus : accès facile (Fr. Rooseveltplaats)

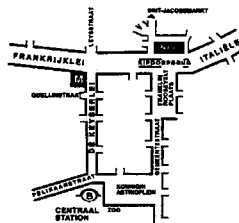

Charleroi

Tour Biarent, Bd Audent 14/5, 6000 Charleroi
 tél. 071/27.44.14 fax 071/27.44.19
 e-mail : info.charleroi@statbel.mineco.fgov.be

Train (B) : Charleroi Sud, 20 min depuis la gare (Place Buisset, Rue du Collège, place Charles II, Bd Tirou, rue de la Montagne)
 Bus : arrêt Tirou
 Autoroute : petite ceinture de Charleroi - sortie Gare du Sud
 Parking (P) : payant face à l'INS

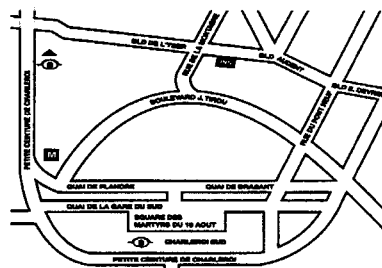

Gand

Coupure rechts 620, 9000 Gent
 tél. 09/267.27.00 fax 09/267.27.29
 e-mail : info.gent@statbel.mineco.fgov.be

Train (B) : Gent St. Pieters
 Tram-Bus : 40, 43 arrêt Theresianenstraat
 Autoroute : accès aisé par autoroute E40 (sortie N° 13 - Gent - West/Drongen)
 Parking (P) : au long de la "Coupure Rechts"

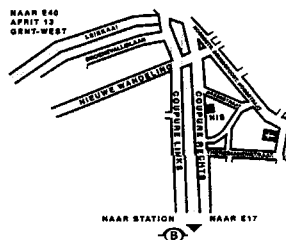

Liège

Bd de la Sauvenière 73-75, 4000 Liège
 tél. 04/223.84.11 fax 04/222.49.99
 e-mail : info.liege@statbel.mineco.fgov.be

Train (B) : Gare des Guillemins ou Gare du Palais
 Tram-Bus : (Guillemins) 1 et 4 arrêt Sauvenière
 Parking (P) : Neujean (à 20 m - même trottoir)
 Mercure (en face)

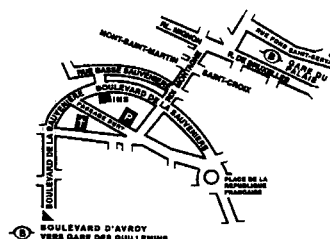

Les publications de l'I.N.S.

L'INS diffuse de nombreux produits qui donnent une image chiffrée de la réalité socio-économique belge.

Ces produits, repris dans notre catalogue, sont disponibles auprès de nos centres régionaux ou auprès de notre service de Documentation - vente de Bruxelles. Notre catalogue vous sera envoyé sur simple demande. (voir adresses ci-contre).

Vous trouverez également un extrait de nos données, ainsi que la liste de nos publications sur notre site Internet : <http://statbel.fgov.be>

Agriculture : autre produit

Recensement agricole et horticole au 15 mai 2000

Cette brochure présente une série de résultats caractérisant la situation de l'agriculture belge telle qu'elle a été relevée lors du recensement effectué au 15 mai 2000. Le nombre d'exploitations, la superficie agricole utilisée, le matériel agricole, les cultures, le cheptel ainsi que plusieurs types d'informations sur les chefs d'exploitation et leur main-d'œuvre sont autant de renseignements disponibles dans cette publication, au niveau du Royaume, mais aussi des régions, des régions agricoles et des provinces. Une seconde partie présente ces mêmes caractéristiques par classe de grandeur des exploitations. Ces tableaux analysent la situation au niveau de la Belgique et des régions uniquement.

Quelques autres publications

Publications générales

Annuaire de statistiques régionales
Bulletin de statistique – *Mensuelle*
Communiqué hebdomadaire

Territoire et environnement

Statistique de l'occupation du sol (*disquette*)
Aperçu Environnement - *Annuelle*

Population

Ménages et noyaux familiaux - *Annuelle*
Population totale au 1er janvier - *Annuelle*
Population étrangère au 1er janvier - *Annuelle*
Perspectives de population 2000/2050 – *A paraître*

Société

Enquête sur les forces de travail – *Annuelle*
Statistique fiscale des revenus – *Annuelle*

Économie et finances

Ventes de biens immobiliers – *Annuelle*
Statistiques de la TVA (*disquette*) – *Annuelle*

Industrie

Production industrielle et construction -
Mensuelle

Commerce, services et transports

Statistiques mensuelles du transport -
Mensuelle
Commerce intérieur - *Annuelle*



Achévé d'imprimer
par l'imprimerie de l'INS
B-1000 Bruxelles

Janvier 2003

Domaines statistiques

-  Généralités
-  Territoire et environnement
-  Population
-  Société
-  Économie et finances
-  Agriculture et activités assimilées
-  Industrie
-  Services, commerce et transports



INS INSTITUT NATIONAL DE STATISTIQUE
B-1000 Bruxelles
tél. 02/548.63.65 - 02/548.63.66
fax 02/548.63.67

<http://statbel.fgov.be>
info@statbel.mineco.fgov.be

€ 7
ISSN 0067 - 5466