

Statistiques financières

Crédit à la consommation

La Direction générale Statistique et Information économique propose des informations statistiques impartiales. Les informations sont diffusées conformément à la loi, notamment pour ce qui concerne leur confidentialité.

Nous classons les statistiques en huit domaines :

- Généralités
- Territoire et environnement
- Population
- Société
- Économie et finances
- Agriculture et activités assimilées
- Industrie
- Services, commerce et transports

Tous droits de traduction, d'adaptation, de reproduction par tous procédés, y compris la photographie et le microfilm sont soumis à autorisation préalable de la Direction générale Statistique et Information économique. Toutefois, la citation de courts extraits, à titre explicatif ou justificatif, dans un article, un compte-rendu ou un livre, est autorisée moyennant indication claire et précise de la source.

Éditeur responsable : N. DEMEESTER

© 2006, **SPF ECONOMIE**

DIRECTION GENERALE STATISTIQUE ET INFORMATION ECONOMIQUE | éditeur

B-1000 Bruxelles – 44 rue de Louvain

Avant-Propos

Le crédit à la consommation représente un vaste marché dont l'encours total s'élève à plus de 14.811.328.781 euros. En Belgique, ce marché se partage entre :

- les **institutions de crédit**, détenant la grande majorité du marché : il s'agit d'entreprises belges ou étrangères, soumises au contrôle de la Commission bancaire et financière, dont l'activité consiste à recevoir du public des dépôts d'argent ou d'autres fonds remboursables et à octroyer des crédits pour leur compte propre. Seules ces institutions peuvent faire usage de la dénomination « banque » ou « banque d'épargne ».
- les **autres institutions** : ces établissements financiers ont pour activité principale l'octroi de crédits et l'exécution d'autres opérations financières. En aucun cas, ils ne peuvent faire un appel public à l'épargne.
- les **vendeurs agréés**, octroyant eux-mêmes des crédits mais uniquement sous forme de ventes à tempérament et/ou de crédit-bail.

La statistique s'applique à toutes les formes de crédit prévues par la nouvelle loi sur le crédit à la consommation : prêts et ventes à tempérament, crédits-bails et ouvertures de crédit. L'information est récoltée semestriellement auprès des prêteurs agréés.

Statistiques financières

Crédit à la consommation du deuxième semestre 2005

Publication semestrielle n°1

Sommaire

A. Aperçu général

- Production.....	2
- Volume de la dette	3
- Créances dues par les débiteurs défaillants	4
- Contrats non honorés selon la Centrale des Crédits aux Particuliers	4

B. Statistique des prêts à tempérament

Résultats généraux :

Production :

- Nombre de contrats et valeurs des crédits accordés au cours des semestres	6
- Indices (base 1994 = 100).....	7

Volume de la dette :

- Nombre de contrats en cours et soldes restant dus à la fin des semestres.....	8
- Créances dues par les débiteurs défaillants (selon les critères repris à l'A.R. du 20.11.1992)	9

Production :

Évolution :

- Nombre de contrats conclus au cours des semestres selon la classe de valeur	11
- Valeur des crédits accordés au cours des semestres selon la classe de valeur.....	12

Résultats du 2ème semestre 2005 :

- Répartition des contrats financés au cours du semestre selon la durée et la classe de valeur : total	13
- Répartition des contrats financés au cours du semestre selon la durée et la classe de valeur : Institutions de crédit.....	14
- Répartition des contrats financés au cours du semestre selon la durée et la classe de valeur : autres institutions	15

C. Statistique des ventes à tempérament

Résultats généraux :

Production :

- Nombre de prêteurs agréés	18
- Nombre de contrats et valeur des crédits accordés au cours des semestres.....	19
- Indices (base 1994 = 100).....	20

Volume de la dette :

- Nombre de contrats en cours et soldes restant dus à la fin des semestres.....	21
- Créances dues par les débiteurs défaillants (selon les critères repris à l'A.R. du 20.11.1992)	22

Production :

Évolution :

- Nombre de contrats selon la nature des biens et services.....	24
---	----

- Montant du crédit accordé selon la nature des biens et services.....	26
- Répartition (%) du nombre de contrats selon la nature des biens et services	28
- Répartition (%) des crédits accordés selon la nature des biens et services	30
<i>Résultats du 2ème semestre 2005 :</i>	
- Répartition selon la nature des biens et services et la catégorie de prêteurs : nombre de contrats	32
- Répartition selon la nature des biens et services et la catégorie de prêteurs : valeur du crédit accordé	33
- Répartition selon la nature des biens et services et la catégorie de prêteurs : pourcentage des crédits accordés	34
- Répartition selon la nature des biens et services et la catégorie de prêteurs : part des financeurs dans le volume des crédits accordés	35
- Répartition selon la nature des biens et services et la catégorie de prêteurs : montant moyen du crédit accordé.....	36
- Répartition selon la nature des biens et services et la catégorie de prêteurs : part du prix au comptant.....	37
- Répartition des contrats financés au cours du semestre selon la durée et la classe de valeur : total	38
- Répartition des contrats financés au cours du semestre selon la durée et la classe de valeur : institutions de crédit	39
- Répartition des contrats financés au cours du semestre selon la durée et la classe de valeur : autres institutions.....	40
- Répartition des contrats financés au cours du semestre selon la durée et la classe de valeur : vendeurs agréés crédit-bail y compris	41

D. Statistique des crédits-bail

Résultats généraux :

Production :

- Nombre de contrats et valeur des crédits accordés au cours des semestres	44
- Indices (base 1994 = 100)	45

Volume de la dette :

- Nombre de contrats en cours et soldes restant dus à la fin des semestres	46
- Créances dues par les débiteurs défaillants (selon les critères repris à l'A.R. du 20.11.1992)	47

Production :

Résultats du 2ème semestre 2005 :

- Répartition des contrats financés au cours du semestre selon la durée et la classe de valeur : total	48
- Répartition selon la nature des marchandises ou services et la catégorie de prêteurs	49

E. Statistique des contrats d'ouvertures de crédit

Résultats généraux :

Production :

- Nombre de contrats et valeurs des crédits accordés au cours des semestres.....	52
--	----

- Indices (base 1994 = 100).....	53
<i>Volume de la dette :</i>	
- Nombre de contrats en cours et soldes restant dus à la fin des semestres	54
- Créances dues par les débiteurs défaillants (selon les critères repris à l'A.R. - du 20.11.1992).....	55
Résultats du 2ème semestre 2005 :	
- Répartition de l'en-cours total des contrats d'ouvertures de crédit : total.....	57
- Répartition de l'en-cours total des contrats d'ouvertures de crédit : institutions de crédit.....	58
- Répartition de l'en-cours total des contrats d'ouvertures de crédit : autres institutions	59
- Nombre et découvert autorisé des ouvertures de crédit accordées au cours du - semestre : total.....	60
- Nombre et découvert autorisé des ouvertures de crédit accordées au cours du - semestre : institutions de crédit.....	61
- Nombre et découvert autorisé des ouvertures de crédit accordées au cours du - semestre : autres institutions.....	62

Notes explicatives

- Notes.....	64
--------------	----

A. Aperçu général

Crédit à la consommation

T1. Aperçu général

T1.1 Production

T1.1.1 Résultats du 2ème semestre 2005

Prêteurs agréés	Production										
	Nombre de contrats					Crédits accordés au cours du semestre					Découvert autorisé
	Opérations à tempérament					Opérations à tempérament					
TOTAL OAT	Prêts à tempérament	Ventes à tempérament	Crédits-bail	Ouvertures de crédit	TOTAL OAT	Prêts à tempérament	Ventes à tempérament	Crédits-bail	Ouvertures de crédit		
Institutions de crédit	228.412	188.470	39.942	-	127.499	2.572.410.117	2.415.772.856	156.637.261	-	798.021.985	
Autres institutions	89.933	35.100	54.436	397	149.705	572.562.433	356.408.845	203.129.728	13.023.860	201.680.459	
Vendeurs agréés	92.118	-	92.118	-	-	12.129.201	-	12.129.201	-	-	
TOTAL	410.463	223.570	186.496	397	277.204	3.157.101.751	2.772.181.701	371.896.190	13.023.860	999.702.444	

T1. Aperçu général

T1.1 Production

T1.1.2 Évolution du nombre de contrats et de la valeur des crédits accordés

Période	Production										
	Nombre de contrats					Crédits accordés au cours du semestre					Découvert autorisé
	Opérations à tempérament					Opérations à tempérament					
TOTAL OAT	Prêts à tempérament	Ventes à tempérament	Crédits-bail	Ouvertures de crédit	TOTAL OAT	Prêts à tempérament	Ventes à tempérament	Crédits-bail	Ouvertures de crédit		
1994 30/06	602.519	299.058	277.047	26.414	126.218	95.474.387	76.690.934	17.735.381	1.048.072	17.062.744	
31/12	454.705	229.191	200.032	25.482	127.747	70.407.638	57.447.502	12.209.814	750.322	18.439.887	
1995 30/06	466.738	243.393	205.600	17.745	156.067	79.639.278	63.875.283	15.462.348	301.647	21.775.184	
31/12	451.956	236.729	198.957	16.270	187.255	73.265.979	63.307.430	9.680.654	277.895	22.361.432	
1996 30/06	472.397	267.795	189.740	14.862	135.741	89.831.202	77.280.538	12.271.714	278.950	18.832.204	
31/12	443.591	234.330	187.949	21.312	170.136	75.084.435	65.660.772	9.043.208	380.455	20.546.732	
1997 30/06	481.728	256.005	202.986	22.737	162.500	89.448.407	76.953.739	12.082.749	411.919	17.246.326	
31/12	473.288	237.143	206.082	30.063	183.708	81.469.064	70.904.416	10.029.351	535.297	20.432.631	
1998 30/06	511.103	257.707	223.300	30.096	185.655	96.441.590	82.060.020	13.806.287	575.283	19.926.583	
31/12	496.804	238.687	223.906	34.211	202.563	90.874.609	78.595.489	11.575.199	703.921	20.993.571	
1999 30/06	512.402	267.484	214.575	30.343	197.958	2.709.663.556	2.317.671.177	375.281.380	16.710.999	487.789.337	
31/12	494.736	244.763	214.002	35.971	223.354	2.467.895.167	2.113.711.603	335.639.121	18.544.443	536.772.917	
2000 30/06	525.866	273.287	221.289	31.290	175.411	2.954.183.754	2.457.491.279	478.727.581	17.964.894	494.017.821	
31/12	439.986	227.132	212.064	790	205.485	2.330.876.171	2.039.700.100	280.541.740	10.634.331	537.145.059	
2001 30/06	472.934	257.171	215.364	399	213.343	2.741.454.628	2.373.002.465	356.953.023	11.499.140	554.080.415	
31/12	433.446	228.552	204.554	340	203.202	2.459.191.573	2.129.117.909	319.951.402	10.122.262	497.990.637	
2002 30/06	415.110	236.445	178.338	327	338.565	2.818.458.356	2.344.378.336	463.395.288	10.684.732	537.972.663	
31/12	374.398	211.697	162.446	255	245.245	2.376.145.161	2.089.181.718	277.843.616	9.119.827	596.280.415	
2003 30/06	422.178	238.204	183.757	217	229.348	2.902.985.248	2.464.671.628	430.855.777	7.457.843	550.792.950	
31/12	373.687	199.614	173.907	166	220.714	2.542.484.449	2.180.282.194	356.248.985	5.953.270	538.036.301	
2004 30/06	410.978	225.455	185.337	186	224.222	3.090.999.203	2.589.240.971	495.357.106	6.401.126	638.793.470	
31/12	379.352	203.719	175.421	212	210.954	2.689.687.121	2.346.507.546	336.050.665	7.128.910	623.596.175	
2005 30/06	423.387	234.711	188.428	248	773.783	3.283.037.551	2.799.426.849	475.407.937	8.202.765	953.080.955	
31/12	410.463	223.570	186.496	397	277.204	3.157.101.751	2.772.181.701	371.896.190	13.023.860	999.702.444	

T1. Aperçu général**T1.2 Volume de la dette***T1.2.1 Résultats du 2ème semestre 2005*

Prêteurs agréés	Volume de la dette									
	Nombre de contrats en cours					Soldes restant dus				
	TOTAL	Opérations à tempérament				TOTAL	Opérations à tempérament			
		Prêts à tempérament	Ventes à tempérament	Crédits-bail	Ouvertures de crédit		Prêts à tempérament	Ventes à tempérament	Crédits-bail	Ouvertures de crédit
Institutions de crédit	2.642.081	1.063.713	162.007	-	1.416.361	11.902.287.573	9.477.885.293	734.015.903	-	1.690.386.377
Autres institutions	2.655.798	113.213	176.568	12.623	2.353.394	2.881.181.590	918.076.984	851.377.465	34.463.742	1.077.263.399
Vendeurs agréés	211.947	-	211.947	-	-	27.859.618	-	27.859.618	-	-
TOTAL	5.509.826	1.176.926	550.522	12.623	3.769.755	14.811.328.781	10.395.962.277	1.613.252.986	34.463.742	2.767.649.776

T1. Aperçu général**T1.2 Volume de la dette***T1.2.2 Évolution du nombre de contrats et des soldes restant dus*

Période	Volume de la dette									
	Nombre de contrats en cours					Soldes restant dus				
	TOTAL	Opérations à tempérament				TOTAL	Opérations à tempérament			
		Prêts à tempérament	Ventes à tempérament	Crédits-bail	Ouvertures de crédit		Prêts à tempérament	Ventes à tempérament	Crédits-bail	Ouvertures de crédit
1994 30/06	4.155.011	1.235.244	725.020	65.093	2.129.654	371.021.470	253.456.949	52.875.434	2.475.341	62.213.745
31/12	3.741.165	1.162.145	564.104	62.202	1.952.714	362.015.555	249.151.204	48.427.703	1.651.292	62.785.356
1995 30/06	3.706.486	1.150.884	543.018	62.931	1.949.653	378.701.889	264.445.908	49.683.134	870.481	63.702.366
31/12	3.772.768	1.206.096	471.719	55.941	2.039.012	375.961.663	270.600.879	33.893.495	601.321	70.865.968
1996 30/06	3.818.632	1.211.933	456.171	51.397	2.099.131	388.909.151	282.436.965	36.241.880	555.910	69.674.396
31/12	3.886.002	1.210.482	459.537	54.872	2.161.111	384.462.836	271.480.447	34.673.902	530.077	77.778.410
1997 30/06	3.943.315	1.212.940	464.822	48.364	2.217.189	401.526.503	292.729.420	36.015.520	465.318	72.316.245
31/12	3.983.932	1.224.350	471.807	55.521	2.232.254	409.529.231	293.887.065	35.050.997	573.561	80.017.608
1998 30/06	4.195.631	1.263.597	483.226	59.791	2.389.017	433.654.949	313.887.353	38.946.851	604.809	80.215.936
31/12	4.324.830	1.289.206	475.042	61.937	2.498.645	450.988.749	325.758.565	38.934.533	841.851	85.453.800
1999 30/06	4.383.709	1.293.353	472.660	66.166	2.551.530	11.661.150.783	8.468.039.672	1.050.916.412	20.484.358	2.121.710.341
31/12	4.138.351	1.315.692	471.787	71.609	2.279.263	11.957.172.550	8.633.429.761	1.060.816.221	22.642.487	2.240.284.081
2000 30/06	4.271.602	1.348.872	487.865	70.089	2.364.776	12.666.184.343	9.103.131.031	1.260.176.713	22.676.768	2.280.199.831
31/12	4.335.323	1.354.588	492.492	39.726	2.448.517	12.739.607.173	9.043.159.767	1.119.599.706	33.195.857	2.543.651.843
2001 30/06	4.374.510	1.375.733	491.545	20.334	2.486.898	13.172.012.970	9.511.263.811	1.155.027.338	38.854.039	2.466.867.782
31/12	4.469.367	1.389.468	481.079	15.013	2.583.807	13.229.796.676	9.520.644.603	1.146.014.386	41.528.694	2.521.608.993
2002 30/06	4.672.901	1.379.723	486.292	14.442	2.792.444	13.455.903.105	9.708.552.592	1.272.783.881	43.403.772	2.431.162.860
31/12	4.759.491	1.365.854	474.909	13.677	2.905.051	13.504.765.816	9.536.028.363	1.316.879.649	43.315.740	2.608.542.064
2003 30/06	4.807.882	1.351.145	454.550	13.742	2.988.445	13.714.186.441	9.767.748.580	1.333.456.552	41.927.484	2.571.053.825
31/12	4.858.306	1.305.520	469.818	13.256	3.069.712	13.722.123.655	9.620.542.217	1.348.541.118	40.088.956	2.712.951.364
2004 30/06	4.929.676	1.258.519	514.832	13.064	3.143.261	14.078.084.444	9.871.738.913	1.491.590.651	37.649.155	2.677.105.725
31/12	4.941.677	1.211.817	506.374	12.814	3.210.672	14.134.921.923	9.941.167.835	1.463.982.862	37.364.118	2.692.407.108
2005 30/06	5.500.413	1.206.202	516.675	12.761	3.764.775	14.656.060.610	10.392.163.007	1.567.394.444	37.546.929	2.658.956.230
31/12	5.509.826	1.176.926	550.522	12.623	3.769.755	14.811.328.781	10.395.962.277	1.613.252.986	34.463.742	2.767.649.776

Crédit à la consommation

T1. Aperçu général

T1.3 Créances dues par les débiteurs défallants

T1.3.1 Résultats du 2ème semestre 2005

Prêteurs agréés	Créances encore reprises dans la comptabilité des prêteurs sous "créances douteuses"									
	Nombre de contrats en cours					Soldes restant dûs				
	Opérations à tempérament					Opérations à tempérament				
TOTAL	Prêts à tempérament	Ventes à tempérament	Crédits-bail	Ouvertures de crédit	TOTAL	Prêts à tempérament	Ventes à tempérament	Crédits-bail	Ouvertures de crédit	
Institutions de crédit	91.705	66.023	6.007	-	19.675	429.083.166	349.688.504	9.652.818	-	69.741.844
Autres institutions	76.428	8.142	7.817	417	60.052	139.412.116	41.944.694	16.572.291	1.662.945	79.232.186
Vendeurs agréés	59.846	-	59.846	-	-	153.089	-	153.089	-	-
TOTAL	227.979	74.165	73.670	417	79.727	568.648.371	391.633.198	26.378.198	1.662.945	148.974.030

T1. Aperçu général

T1.4 Contrats non honorés selon la Centrale des Crédits aux Particuliers

T1.4.1 Résultats du 2ème semestre 2005

Prêteurs agréés	Contrats non honorés selon le fichier de la BNB									
	Nombre de contrats en cours					Soldes restant dûs				
	Opérations à tempérament					Opérations à tempérament				
TOTAL	Prêts à tempérament	Ventes à tempérament	Crédits-bail	Ouvertures de crédit	TOTAL	Prêts à tempérament	Ventes à tempérament	Crédits-bail	Ouvertures de crédit	
Institutions de crédit	194.944	125.165	16.842	227	52.710	839.572.000	663.611.000	26.871.000	1.106.000	147.984.000
Autres institutions	190.313	40.686	20.480	29	129.118	390.155.000	198.104.000	45.223.000	28.000	146.800.000
Vendeurs agréés	14.001	-	9.969	4.032	-	2.840.000	-	1.705.000	1.135.000	-
TOTAL	399.258	165.851	47.291	4.288	181.828	1.232.567.000	861.715.000	73.799.000	2.269.000	294.784.000

B. Statistique des prêts à tempérament

Crédit à la consommation

T2. Prêts à tempérament

T2.1 Résultats généraux

T2.1.1 Production

T2.1.1.1 Nombre de contrats et valeurs des crédits accordés au cours des semestres

Période	Production									
	Nombre de déclarants			Nombre de contrats			Crédits accordés au cours du semestre			
	TOTAL	Institutions de crédit	Autres institutions	TOTAL	Institutions de crédit	Autres institutions	TOTAL	Institutions de crédit	Autres institutions	
1996	30/06	211	94	117	267.795	244.634	23.161	77.280.538	71.145.035	6.135.503
	31/12	213	94	119	234.330	207.025	27.305	65.660.772	58.569.950	7.090.822
1997	30/06	205	91	114	256.005	230.314	25.691	76.953.739	69.957.025	6.996.714
	31/12	199	90	109	237.143	207.526	29.617	70.904.416	63.186.352	7.718.064
1998	30/06	203	90	113	257.707	230.067	27.640	82.060.020	74.429.898	7.630.122
	31/12	191	84	107	238.687	210.545	28.142	78.595.489	71.130.857	7.464.632
1999	30/06	188	77	111	267.484	242.753	24.731	2.317.671.177	2.142.897.287	174.773.890
	31/12	191	75	116	244.763	213.892	30.871	2.113.711.603	1.904.002.351	209.709.252
2000	30/06	186	72	114	273.287	243.977	29.310	2.457.491.279	2.237.721.173	219.770.106
	31/12	186	67	119	227.132	193.621	33.511	2.039.700.100	1.807.487.317	232.212.783
2001	30/06	181	65	116	257.171	224.786	32.385	2.373.002.465	2.151.802.847	221.199.618
	31/12	182	67	115	228.552	192.889	35.663	2.129.117.909	1.893.830.846	235.287.063
2002	30/06	168	59	109	236.445	203.729	32.716	2.344.378.336	2.094.478.525	249.899.811
	31/12	167	58	109	211.697	180.020	31.677	2.089.181.718	1.868.253.593	220.928.125
2003	30/06	165	59	106	238.204	203.542	34.662	2.464.671.628	2.179.812.935	284.858.693
	31/12	162	57	105	199.614	172.051	27.563	2.180.282.194	1.936.389.634	243.892.560
2004	30/06	164	59	105	225.455	196.104	29.351	2.589.240.971	2.293.352.953	295.888.018
	31/12	163	62	101	203.719	174.437	29.282	2.346.507.546	2.056.828.528	289.679.018
2005	30/06	164	61	103	234.711	201.486	33.225	2.799.426.849	2.456.340.491	343.086.358
	31/12	163	61	102	223.570	188.470	35.100	2.772.181.701	2.415.772.856	356.408.845

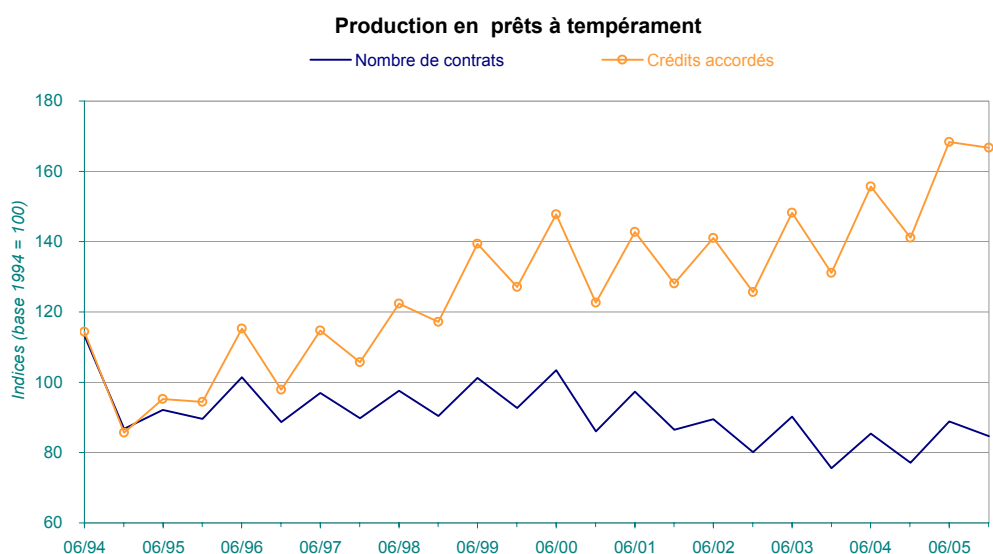

La production en prêts à tempérament se caractérise par une forte saisonnalité, aussi bien en valeur qu'en nombre de contrats. Cet effet saisonnier est imprimé par les institutions de crédit qui couvrent pratiquement les 9/10 du marché. La différence d'évolution des deux courbes - nombre de contrats et crédits accordés - traduit la hausse du montant moyen emprunté par contrat.

T2. Prêts à tempérament

T2.1 Résultats généraux

T2.1.1 Production

T2.1.1.2 Indices (base 1994 = 100)

Période	Production									
	Nombre de déclarants			Nombre de contrats			Crédits accordés au cours du semestre			
	TOTAL	Institutions de crédit	Autres institutions	TOTAL	Institutions de crédit	Autres institutions	TOTAL	Institutions de crédit	Autres institutions	
1996	30/06	85	93	80	101	102	100	115	116	107
	31/12	86	93	81	89	86	117	98	95	124
1997	30/06	83	90	78	97	96	110	115	114	122
	31/12	80	89	74	90	86	127	106	103	135
1998	30/06	82	89	77	98	96	119	122	121	133
	31/12	77	83	73	90	87	121	117	116	130
1999	30/06	76	76	76	101	101	106	139	141	123
	31/12	77	74	79	93	89	133	127	125	148
2000	30/06	75	71	78	103	101	126	148	147	155
	31/12	75	66	81	86	80	144	123	119	164
2001	30/06	73	64	79	97	93	139	143	141	156
	31/12	73	66	78	87	80	153	128	125	166
2002	30/06	68	58	74	90	85	141	141	138	176
	31/12	67	57	74	80	75	136	126	123	156
2003	30/06	67	58	72	90	85	149	148	143	201
	31/12	65	56	71	76	71	119	131	127	172
2004	30/06	66	58	71	85	81	126	156	151	209
	31/12	66	61	69	77	72	126	141	135	204
2005	30/06	66	60	70	89	84	143	168	162	242
	31/12	66	60	69	85	78	151	167	159	251

Production en prêts à tempérament

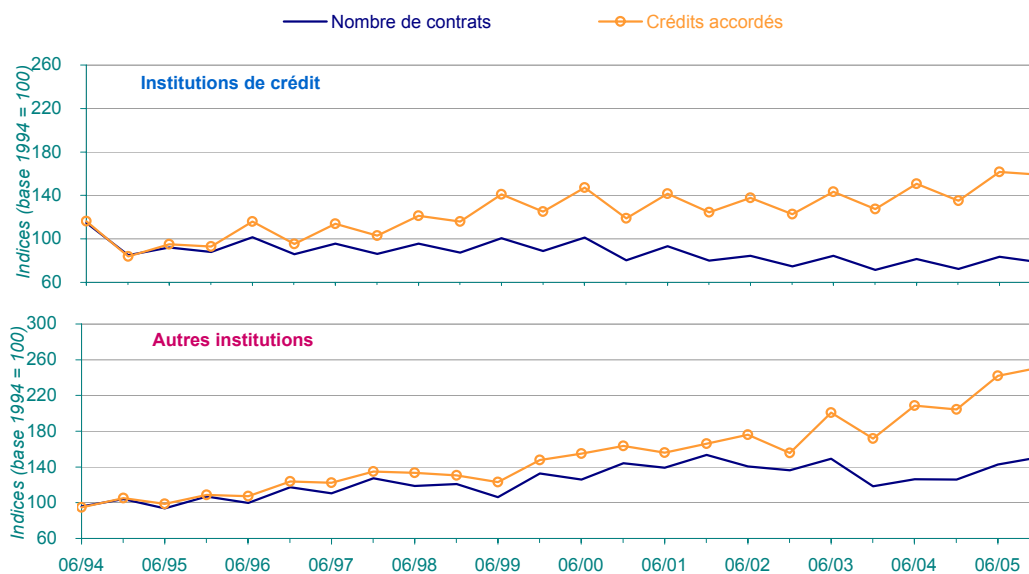

Le caractère saisonnier de la production en prêts à tempérament est imprimé par les institutions de crédit qui couvrent pratiquement les 9/10 du marché ; les autres institutions ont par ailleurs un cycle saisonnier estompé et généralement inversé.

Crédit à la consommation

T2. Prêts à tempérament

T2.1 Résultats généraux

T2.1.2 Volume de la dette

T2.1.2.1 Nombre de contrats en cours et soldes restant dus à la fin des semestres

Période		Volume de la dette					
		Nombre de contrats en cours			Soldes restant dus à la fin du semestre		
		TOTAL	Institutions de crédit	Autres institutions	TOTAL	Institutions de crédit	Autres institutions
1996	30/06	1.211.933	1.127.242	84.691	282.436.965	263.263.337	19.173.628
	31/12	1.210.482	1.123.935	86.547	271.480.447	251.555.842	19.924.605
1997	30/06	1.212.940	1.124.956	87.984	292.729.420	271.855.352	20.874.068
	31/12	1.224.350	1.134.283	90.067	293.887.065	272.581.262	21.305.803
1998	30/06	1.263.597	1.173.851	89.746	313.887.353	291.692.554	22.194.799
	31/12	1.289.206	1.192.384	96.822	325.758.565	302.422.606	23.335.959
1999	30/06	1.293.353	1.203.084	90.269	8.468.039.672	7.890.378.913	577.660.759
	31/12	1.315.692	1.211.458	104.234	8.633.429.761	8.000.342.928	633.086.833
2000	30/06	1.348.872	1.245.844	103.028	9.103.131.031	8.469.640.251	633.490.780
	31/12	1.354.588	1.236.602	117.986	9.043.159.767	8.315.058.999	728.100.768
2001	30/06	1.375.733	1.288.248	87.485	9.511.263.811	8.890.591.452	620.672.359
	31/12	1.389.468	1.286.994	102.474	9.520.644.603	8.845.345.496	675.299.107
2002	30/06	1.379.723	1.267.395	112.328	9.708.552.592	9.000.621.775	707.930.817
	31/12	1.365.854	1.250.114	115.740	9.536.028.363	8.808.854.923	727.173.440
2003	30/06	1.351.145	1.234.608	116.537	9.767.748.580	9.032.204.906	735.543.674
	31/12	1.305.520	1.190.090	115.430	9.620.542.217	8.862.242.203	758.300.014
2004	30/06	1.258.519	1.151.779	106.740	9.871.738.913	9.113.522.260	758.216.653
	31/12	1.211.817	1.097.025	114.792	9.941.167.835	9.082.000.290	859.167.545
2005	30/06	1.206.202	1.087.286	118.916	10.392.163.007	9.453.452.837	938.710.170
	31/12	1.176.926	1.063.713	113.213	10.395.962.277	9.477.885.293	918.076.984

Volume de la dette

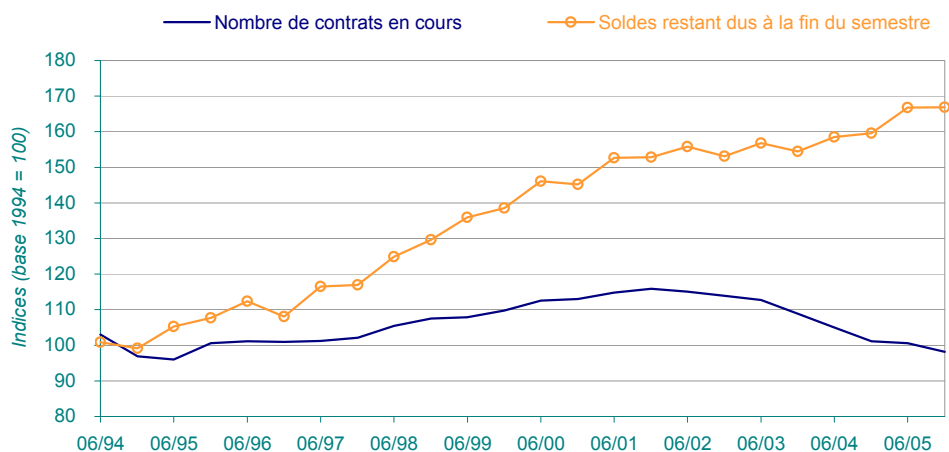

L'encours en prêts à tempérament affiche, en valeur, une croissance pratiquement continue depuis décembre 1996. La rapidité de son évolution, en regard de la courbe du nombre de contrats, traduit la hausse du solde moyen restant dû.

T2. Prêts à tempérament

T2.1 Résultats généraux

T2.1.2 Volume de la dette

T2.1.2.2 Créances dues par les débiteurs défailants (selon les critères repris à l'A.R. du 20.11.1992)-(1/2)

		Créances encore reprises dans la comptabilité des prêteurs sous "créances douteuses"					
		Nombre de contrats			Soldes restant dus à la fin du semestre		
	Période	TOTAL	Institutions de crédit	Autres institutions	TOTAL	Institutions de crédit	Autres institutions
1996	30/06	59.173	54.778	4.395	11.565.061	10.667.199	897.862
	31/12	61.762	56.836	4.926	11.822.491	10.849.051	973.440
1997	30/06	71.395	66.459	4.936	14.053.058	13.045.904	1.007.154
	31/12	71.539	66.070	5.469	14.290.992	13.170.632	1.120.360
1998	30/06	71.184	65.382	5.802	14.837.601	13.573.425	1.264.176
	31/12	68.993	62.751	6.242	13.925.724	12.695.068	1.230.656
1999	30/06	74.434	68.087	6.347	399.307.994	365.665.089	33.642.905
	31/12	74.520	68.161	6.359	401.485.432	356.784.937	44.700.495
2000	30/06	82.109	74.526	7.583	430.301.976	393.341.240	36.960.736
	31/12	82.927	74.570	8.357	425.461.089	375.344.358	50.116.731
2001	30/06	78.951	72.212	6.739	413.003.491	380.018.307	32.985.184
	31/12	78.612	70.673	7.939	372.591.859	333.705.622	38.886.237
2002	30/06	80.650	72.268	8.382	420.725.000	387.005.577	33.719.423
	31/12	75.497	66.650	8.847	398.201.014	359.474.430	38.726.584
2003	30/06	75.053	66.358	8.695	402.264.050	365.714.906	36.549.144
	31/12	80.972	70.382	10.590	436.029.425	386.270.675	49.758.750
2004	30/06	77.186	66.765	10.421	419.952.982	374.924.689	45.028.293
	31/12	76.212	65.316	10.896	419.566.233	370.800.899	48.765.334
2005	30/06	76.410	66.127	10.283	415.044.826	365.900.118	49.144.708
	31/12	74.165	66.023	8.142	391.633.198	349.688.504	41.944.694

Créances dues par les débiteurs défailants

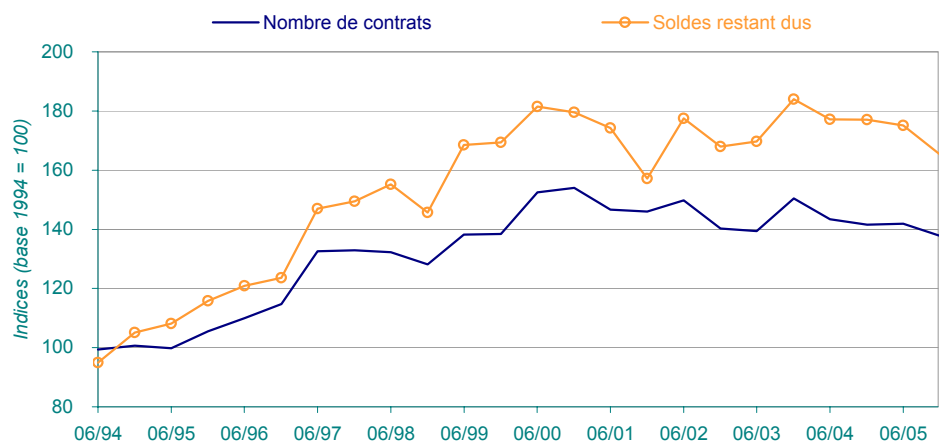

T2. Prêts à tempérament

T2.1 Résultats généraux

T2.1.2 Volume de la dette

T2.1.2.2 Créances dues par les débiteurs défaillants (selon les critères repris à l'A.R. du 20.11.1992)-(2/2)

		Contrats non honorés selon le fichier de la BNB					
		Nombre de contrats			Soldes restant dus à la fin du semestre		
Année	Période	TOTAL	Institutions de crédit	Autres institutions	TOTAL	Institutions de crédit	Autres institutions
1996	30/06	190.622	165.648	24.974	29.105.490	25.641.018	3.464.472
	31/12	191.711	166.094	25.617	30.007.211	26.320.569	3.686.642
1997	30/06	191.854	166.151	25.703	31.119.744	27.257.860	3.861.884
	31/12	190.620	164.428	26.192	32.100.293	27.970.623	4.129.670
1998	30/06	190.857	163.713	27.144	32.878.999	28.518.253	4.360.746
	31/12	188.523	160.959	27.564	33.300.396	28.692.714	4.607.682
1999	30/06	190.856	161.905	28.951	850.619.139	727.618.636	123.000.503
	31/12	192.293	162.629	29.664	859.598.041	727.863.282	131.734.759
2000	30/06	195.214	161.582	33.632	889.595.091	728.311.696	161.283.394
	31/12	189.512	159.597	29.915	909.715.988	759.544.991	150.170.997
2001	30/06	191.785	161.172	30.613	859.882.994	700.514.999	159.367.995
	31/12	194.616	162.942	31.674	866.509.000	700.648.000	165.861.000
2002	30/06	196.951	164.168	32.783	855.386.000	686.321.000	169.065.000
	31/12	192.200	160.032	32.168	806.537.000	648.497.000	158.040.000
2003	30/06	-	-	-	-	-	-
	31/12	184.701	152.404	32.297	881.252.000	730.370.000	150.882.000
2004	30/06	183.874	149.491	34.383	901.748.000	739.897.000	161.851.000
	31/12	175.267	141.317	33.950	891.172.000	728.425.000	162.747.000
2005	30/06	168.594	134.212	34.382	865.925.000	700.694.000	165.231.000
	31/12	165.851	125.165	40.686	861.715.000	663.611.000	198.104.000

Contrats non honorés selon le fichier de la BNB

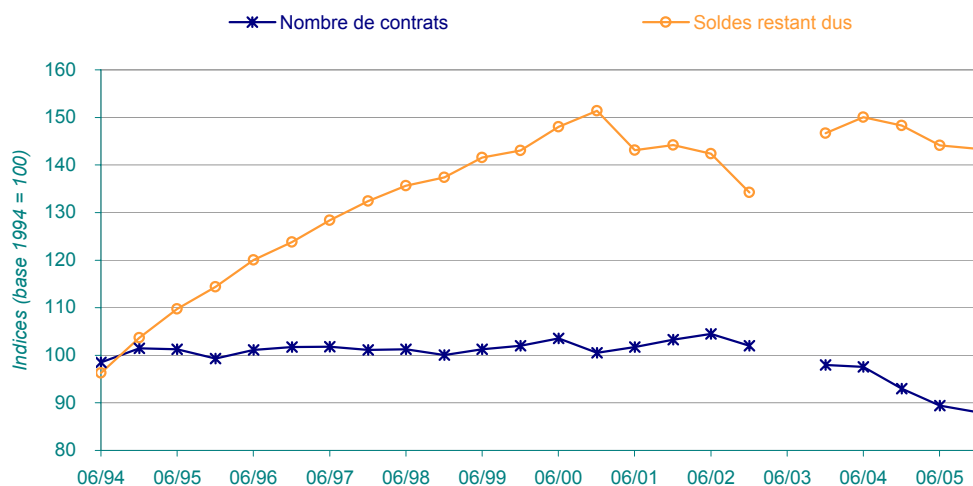

T2. Prêts à tempérament**T2.2 Production**

T2.2.1 Évolution

T2.2.1.1 Nombre de contrats conclus au cours des semestres selon la classe de valeur

		Production												
		Répartition du nombre de contrats conclus au cours des semestres selon la classe de valeur												
Année	Période	TOTAL	Classe de valeur (BEF)											
			< 8 600	8 600 à 20 000	20 001 à 100 000	100 001 à 150 000	150 001 à 225 000	225 001 à 300 000	300 001 à 400 000	400 001 à 600 000	600 001 à 860 000	860 001 à 1 500 000	> 1 500 000	
1994	30/06	299.058	0	784	63.858	48.569	55.929	38.665	34.925	40.467	10.991	4.080	790	
	31/12	229.191	0	167	45.972	40.034	45.729	27.906	26.542	31.280	8.461	2.612	488	
1995	30/06	243.393	0	185	44.737	39.546	47.081	31.044	31.543	35.469	10.297	3.067	424	
	31/12	236.729	24	253	41.170	40.511	46.138	29.065	28.749	35.980	10.809	3.487	543	
1996	30/06	267.795	0	155	39.903	40.406	50.387	35.572	36.389	46.120	13.136	4.995	732	
	31/12	234.330	23	447	36.870	38.811	44.435	29.526	29.703	37.770	11.820	4.293	632	
1997	30/06	256.005	3	172	35.138	37.458	47.275	33.811	35.675	45.781	14.270	5.346	1.076	
	31/12	237.143	3	212	33.372	36.370	43.507	30.648	31.852	41.845	13.296	5.252	786	
1998	30/06	257.707	6	187	30.381	34.694	45.700	35.769	37.874	49.803	15.989	6.163	1.141	
	31/12	238.687	28	276	28.943	34.256	43.097	32.371	32.641	44.425	14.498	6.249	1.903	
Année	Période	TOTAL	Classe de valeur (€)											
			< 213.19	213.19 à 495.79	495.80 à 2 478.94	2 478.95 à 3 718.41	3 718.42 à 5 577.61	5 577.62 à 7 436.81	7 436.82 à 9 915.75	9 915.76 à 14 873.62	14 873.63 à 21 318.85	21 318.86 à 37 184.03	> 37 184.03	
1999	30/06	267.484	2	141	27.981	33.260	45.797	38.060	39.459	54.444	18.586	7.583	2.171	
	31/12	244.763	12	459	27.380	33.015	43.704	31.954	34.143	47.436	17.149	7.347	2.164	
2000	30/06	273.287	30	1.117	28.038	31.555	46.211	36.284	40.573	58.289	20.210	8.813	2.167	
	31/12	227.132	38	964	25.337	29.139	39.848	28.959	31.751	44.657	16.666	7.695	2.078	
2001	30/06	257.171	23	622	24.510	29.534	44.295	33.430	37.828	54.875	20.615	9.187	2.252	
	31/12	228.552	5	735	24.327	27.856	39.236	29.799	30.785	46.332	18.147	8.945	2.385	
2002	30/06	236.445	1	323	15.231	30.482	38.284	28.181	34.827	52.244	24.132	9.970	2.770	
	31/12	211.697	2	270	13.298	29.655	35.560	23.951	28.751	45.440	22.441	9.631	2.698	
2003	30/06	238.204	0	68	12.147	30.081	37.473	26.747	32.843	54.784	28.683	11.961	3.417	
	31/12	199.614	19	77	9.044	26.012	30.445	21.962	25.969	44.215	24.646	12.922	4.303	
2004	30/06	225.455	86	28	8.449	25.207	31.699	24.548	29.368	53.986	30.901	15.904	5.279	
	31/12	203.719	24	90	8.110	25.364	29.193	21.883	24.668	46.164	27.677	15.385	5.161	
2005	30/06	234.711	19	182	8.396	25.746	31.245	24.659	28.782	56.324	35.164	18.290	5.904	
	31/12	223.570	31	353	10.957	25.751	30.172	22.086	24.815	50.805	33.179	18.612	6.809	

T2. Prêts à tempérament

T2.3 Production

T2.2.1 Évolution

T2.2.1.2 Valeur des crédits accordés au cours des semestres selon la classe de valeur

		Production											
		Répartition de la valeur des crédits accordés au cours des semestres selon la classe de valeur											
Période	TOTAL	< 8 600 BEF	8 600 à 20 000 BEF	20 001 à 100 000 BEF	100 001 à 150 000 BEF	150 001 à 225 000 BEF	225 001 à 300 000 BEF	300 001 à 400 000 BEF	400 001 à 600 000 BEF	600 001 à 860 000 BEF	860 001 à 1 500 000 BEF	> 1 500 000 BEF	
1994	30/06	76.690.934	0	15.291	4.435.212	5.870.696	10.218.814	10.263.511	12.010.723	19.615.657	7.702.254	4.334.179	2.224.597
	31/12	57.447.502	0	3.041	3.222.037	4.680.899	8.213.126	7.330.738	8.985.162	15.063.026	5.893.525	2.755.928	1.300.020
1995	30/06	63.875.283	0	3.401	3.175.373	4.685.954	8.513.882	8.192.910	10.695.423	17.135.584	7.164.208	3.208.491	1.100.057
	31/12	63.307.430	154	3.929	2.877.297	4.757.278	8.323.649	7.623.889	9.690.240	17.325.424	7.555.610	3.637.985	1.511.975
1996	30/06	77.280.538	0	2.802	2.883.065	4.769.799	9.136.484	9.389.886	12.336.041	22.187.916	9.196.369	5.246.633	2.131.543
	31/12	65.660.772	145	6.094	2.639.970	4.561.698	8.019.451	7.729.290	10.052.472	18.169.220	8.283.385	4.503.043	1.696.004
1997	30/06	76.953.739	19	2.980	2.531.135	4.433.983	8.571.901	8.875.412	12.100.455	22.018.145	9.997.855	5.626.239	2.795.615
	31/12	70.904.416	14	3.238	2.402.533	4.266.433	7.878.798	8.013.343	10.770.468	20.084.367	9.336.113	5.511.494	2.637.615
1998	30/06	82.060.020	31	3.247	2.216.001	4.101.503	8.299.043	9.418.171	12.867.796	23.971.478	11.229.097	6.471.168	3.482.485
	31/12	78.595.489	177	4.246	2.085.564	3.990.351	7.802.079	8.467.397	11.077.436	21.431.897	10.182.322	6.571.351	6.982.669

Période	TOTAL	< 213.19 €	213.19 à 495.79 €	495.80 à 2 478.94 €	2 478.95 à 3 718.41 €	3 718.42 à 5 577.61 €	5 577.62 à 7 436.81 €	7 436.82 à 9 915.75 €	9 915.76 à 14 873.62 €	14 873.63 à 21 318.85 €	21 318.86 à 37 184.03 €	> 37 184.03 €	
1999	30/06	2.317.671.177	248	60.412	50.743.054	96.354.965	206.652.113	247.481.700	333.123.996	652.050.437	324.268.799	198.539.873	208.395.580
	31/12	2.113.711.603	1.760	177.144	48.515.995	95.208.148	195.940.482	206.890.281	287.005.104	567.536.055	299.862.938	192.865.941	219.707.755
2000	30/06	2.457.491.279	3.477	430.093	49.423.428	91.817.238	208.743.026	235.888.114	342.786.350	699.839.079	352.449.905	231.343.599	244.766.970
	31/12	2.039.700.100	3.492	368.574	43.664.136	83.684.744	178.418.182	186.754.905	266.427.668	534.912.957	290.825.594	201.755.979	252.883.869
2001	30/06	2.373.002.465	2.974	248.920	42.963.512	85.534.162	199.641.370	216.860.903	319.310.052	658.234.890	359.956.328	241.273.855	248.975.499
	31/12	2.129.117.909	662	281.154	42.051.466	80.700.985	176.718.191	193.487.322	259.525.093	555.402.758	315.674.008	238.295.087	266.981.183
2002	30/06	2.344.378.336	125	121.200	23.889.291	87.825.244	174.623.142	181.038.136	289.216.296	619.037.753	415.051.086	262.790.369	290.785.694
	31/12	2.089.181.718	253	100.592	20.676.521	84.618.574	162.502.462	152.194.912	236.523.101	533.360.593	385.423.123	254.874.206	258.907.381
2003	30/06	2.464.671.628	0	27.278	19.014.686	86.001.035	172.263.923	169.853.739	270.589.105	641.646.294	492.570.750	318.458.418	294.246.400
	31/12	2.180.282.194	2.220	27.824	14.198.593	74.465.444	140.378.956	139.439.981	214.069.795	516.128.765	424.488.102	344.648.924	312.433.590
2004	30/06	2.589.240.971	2.876	10.370	13.462.161	72.513.398	147.087.720	155.914.850	242.910.218	628.137.593	532.075.486	425.662.627	371.463.672
	31/12	2.346.507.546	2.987	32.544	12.804.841	72.843.702	135.163.871	138.676.041	204.008.764	535.438.422	477.525.018	413.451.191	356.560.165
2005	30/06	2.799.426.849	2.972	65.703	13.193.585	74.395.075	145.304.095	156.665.383	238.448.728	650.941.748	605.860.629	490.361.119	424.187.812
	31/12	2.772.181.701	5.445	126.843	16.245.138	73.932.143	140.482.883	140.098.713	205.434.926	586.664.777	572.475.576	499.478.232	537.237.025

T2. Prêts à tempérament**T2.3 Production**

T2.2.2 Résultats du 2ème semestre 2005

T2.2.2.1 Répartition des contrats financés au cours du semestre selon la durée et la classe de valeur

T2.2.2.1.1 TOTAL

	Nombre de contrats conclus au cours du semestre								
	TOTAL	≤ 12 mois	13 à 18 mois	19 à 24 mois	25 à 36 mois	37 à 48 mois	49 à 60 mois	61 à 84 mois	> 84 mois
moins de 213,19 €	31	29	2						
de 213,19 à 495,79 €	353	287	66						
de 495,8 à 2.478,94 €	10.957	4.170	823	5.964					
de 2.478,95 à 3.718,41 €	25.751	2.551	1.313	7.534	14.353				
de 3.718,42 à 5.577,61 €	30.172	1.560	703	4.713	23.196				
de 5.577,62 à 7.436,81 €	22.086	681	205	1.856	6.960	12.384			
de 7.436,82 à 9.915,75 €	24.815	636	97	917	5.553	17.612			
de 9.915,76 à 14.873,62 €	50.805	1.351	121	879	5.733	14.669	28.052		
de 14.873,63 à 21.318,85 €	33.179	1.004	91	416	2.040	5.564	14.648	9.416	
de 21.318,86 à 37.184,03 €	18.612	944	24	98	380	1.046	4.994	8.813	2.313
plus de 37.184,03 €	6.809	1.831	11	33	89	117	530	2.563	1.635
TOTAL	223.570	15.044	3.456	22.410	58.304	51.392	48.224	20.792	3.948

	Valeur des crédits accordés au cours du semestre (€)								
	TOTAL	≤ 12 mois	13 à 18 mois	19 à 24 mois	25 à 36 mois	37 à 48 mois	49 à 60 mois	61 à 84 mois	> 84 mois
moins de 213,19 €	5.445	5.240	205						
de 213,19 à 495,79 €	126.843	103.185	23.658						
de 495,8 à 2.478,94 €	16.245.138	5.458.976	1.174.875	9.611.287					
de 2.478,95 à 3.718,41 €	73.932.143	7.130.449	3.744.763	20.792.000	42.264.931				
de 3.718,42 à 5.577,61 €	140.482.883	7.194.943	3.196.966	21.840.165	108.250.809				
de 5.577,62 à 7.436,81 €	140.098.713	4.338.849	1.297.187	11.698.385	44.276.999	78.487.293			
de 7.436,82 à 9.915,75 €	205.434.926	5.230.868	788.726	7.427.685	45.753.404	146.234.243			
de 9.915,76 à 14.873,62 €	586.664.777	15.353.597	1.343.203	9.608.424	63.605.666	165.881.469	330.872.418		
de 14.873,63 à 21.318,85 €	572.475.576	17.616.520	1.546.636	7.006.652	34.286.190	94.483.780	250.806.134	166.729.664	
de 21.318,86 à 37.184,03 €	499.478.232	26.195.577	646.981	2.637.701	10.029.957	26.939.022	128.296.670	241.576.043	63.156.281
plus de 37.184,03 €	537.237.025	269.150.871	636.985	2.221.649	5.024.062	6.194.908	29.252.206	123.682.279	101.074.065
TOTAL	2.772.181.701	357.779.075	14.400.185	92.843.948	353.492.018	518.220.715	739.227.428	531.987.986	164.230.346

T2. Prêts à tempérament

T2.3 Production

T2.2.2 Résultats du 2ème semestre 2005

T2.2.2.1 Répartition des contrats financés au cours du semestre selon la durée et la classe de valeur

T2.2.2.1.2 Institutions de crédit

	Nombre de contrats conclus au cours du semestre								
	TOTAL	≤ 12 mois	13 à 18 mois	19 à 24 mois	25 à 36 mois	37 à 48 mois	49 à 60 mois	61 à 84 mois	> 84 mois
moins de 213,19 €	0	0	0						
de 213,19 à 495,79 €	1	1	0						
de 495,8 à 2.478,94 €	6.335	2.600	329	3.406					
de 2.478,95 à 3.718,41 €	21.060	2.388	1.225	6.772	10.675				
de 3.718,42 à 5.577,61 €	25.882	1.504	672	4.505	19.201				
de 5.577,62 à 7.436,81 €	19.317	671	195	1.805	6.575	10.071			
de 7.436,82 à 9.915,75 €	21.744	632	95	882	5.314	14.821			
de 9.915,76 à 14.873,62 €	43.700	1.340	117	847	5.490	13.663	22.243		
de 14.873,63 à 21.318,85 €	28.153	994	88	407	1.990	5.287	11.907	7.480	
de 21.318,86 à 37.184,03 €	16.100	934	24	95	357	984	4.207	7.431	2.068
plus de 37.184,03 €	6.178	1.793	11	32	88	113	502	2.333	1.306
TOTAL	188.470	12.857	2.756	18.751	49.690	44.939	38.859	17.244	3.374

	Valeur des crédits accordés au cours du semestre (€)								
	TOTAL	≤ 12 mois	13 à 18 mois	19 à 24 mois	25 à 36 mois	37 à 48 mois	49 à 60 mois	61 à 84 mois	> 84 mois
moins de 213,19 €	0	0	0						
de 213,19 à 495,79 €	467	467	0						
de 495,8 à 2.478,94 €	9.964.168	3.588.398	570.629	5.805.141					
de 2.478,95 à 3.718,41 €	60.445.999	6.675.374	3.495.745	18.658.530	31.616.350				
de 3.718,42 à 5.577,61 €	120.674.496	6.948.538	3.055.612	20.881.389	89.788.957				
de 5.577,62 à 7.436,81 €	122.711.778	4.277.217	1.233.373	11.376.400	41.841.678	63.983.110			
de 7.436,82 à 9.915,75 €	180.048.442	5.195.118	771.976	7.141.275	43.750.282	123.189.791			
de 9.915,76 à 14.873,62 €	504.553.436	15.219.145	1.298.203	9.256.487	60.886.329	154.745.751	263.147.521		
de 14.873,63 à 21.318,85 €	485.758.570	17.441.420	1.500.636	6.847.184	33.459.576	89.795.766	204.271.530	132.442.458	
de 21.318,86 à 37.184,03 €	432.686.012	25.932.677	646.981	2.563.421	9.426.035	25.372.434	108.411.653	204.105.191	56.227.620
plus de 37.184,03 €	498.929.488	265.452.253	636.985	1.971.649	4.973.562	6.021.030	28.006.520	113.179.388	78.688.101
TOTAL	2.415.772.856	350.730.607	13.210.140	84.501.476	315.742.769	463.107.882	603.837.224	449.727.037	134.915.721

T2. Prêts à tempérament**T2.3 Production**

T2.2.2 Résultats du 2ème semestre 2005

T2.2.2.1 Répartition des contrats financés au cours du semestre selon la durée et la classe de valeur

T2.2.2.1.3 Autres institutions

	Nombre de contrats conclus au cours du semestre								
	TOTAL	≤ 12 mois	13 à 18 mois	19 à 24 mois	25 à 36 mois	37 à 48 mois	49 à 60 mois	61 à 84 mois	> 84 mois
moins de 213,19 €	31	29	2						
de 213,19 à 495,79 €	352	286	66						
de 495,8 à 2.478,94 €	4.622	1.570	494	2.558					
de 2.478,95 à 3.718,41 €	4.691	163	88	762	3.678				
de 3.718,42 à 5.577,61 €	4.290	56	31	208	3.995				
de 5.577,62 à 7.436,81 €	2.769	10	10	51	385	2.313			
de 7.436,82 à 9.915,75 €	3.071	4	2	35	239	2.791			
de 9.915,76 à 14.873,62 €	7.105	11	4	32	243	1.006	5.809		
de 14.873,63 à 21.318,85 €	5.026	10	3	9	50	277	2.741	1.936	
de 21.318,86 à 37.184,03 €	2.512	10	0	3	23	62	787	1.382	245
plus de 37.184,03 €	631	38	0	1	1	4	28	230	329
TOTAL	35.100	2.187	700	3.659	8.614	6.453	9.365	3.548	574

	Valeur des crédits accordés au cours du semestre (€)								
	TOTAL	≤ 12 mois	13 à 18 mois	19 à 24 mois	25 à 36 mois	37 à 48 mois	49 à 60 mois	61 à 84 mois	> 84 mois
moins de 213,19 €	5.445	5.240	205						
de 213,19 à 495,79 €	126.376	102.718	23.658						
de 495,8 à 2.478,94 €	6.280.970	1.870.578	604.246	3.806.146					
de 2.478,95 à 3.718,41 €	13.486.144	455.075	249.018	2.133.470	10.648.581				
de 3.718,42 à 5.577,61 €	19.808.387	246.405	141.354	958.776	18.461.852				
de 5.577,62 à 7.436,81 €	17.386.935	61.632	63.814	321.985	2.435.321	14.504.183			
de 7.436,82 à 9.915,75 €	25.386.484	35.750	16.750	286.410	2.003.122	23.044.452			
de 9.915,76 à 14.873,62 €	82.111.341	134.452	45.000	351.937	2.719.337	11.135.718	67.724.897		
de 14.873,63 à 21.318,85 €	86.717.006	175.100	46.000	159.468	826.614	4.688.014	46.534.604	34.287.206	
de 21.318,86 à 37.184,03 €	66.792.220	262.900	0	74.280	603.922	1.566.588	19.885.017	37.470.852	6.928.661
plus de 37.184,03 €	38.307.537	3.698.618	0	250.000	50.500	173.878	1.245.686	10.502.891	22.385.964
TOTAL	356.408.845	7.048.468	1.190.045	8.342.472	37.749.249	55.112.833	135.390.204	82.260.949	29.314.625

C. Statistique des ventes à tempérament

Crédit à la consommation

T3. Ventes à tempérament

T3.1 Résultats généraux

T3.1.1 Production

T3.1.1.1 Nombre de prêteurs agréés

	Période	Nombre de déclarants			
		TOTAL	Institutions de crédit	Autres institutions	Vendeurs agréés crédit-bail y compris
1994	30/06	915	101	165	649
	31/12	719	102	172	445
1995	30/06	489	93	157	239
	31/12	434	94	145	195
1996	30/06	297	87	113	97
	31/12	239	84	107	48
1997	30/06	222	80	101	41
	31/12	171	57	72	42
1998	30/06	161	52	70	39
	31/12	154	50	65	39
1999	30/06	122	34	51	37
	31/12	123	33	53	37
2000	30/06	117	32	51	34
	31/12	110	28	48	34
2001	30/06	104	25	44	35
	31/12	101	26	43	32
2002	30/06	98	25	43	30
	31/12	97	26	42	29
2003	30/06	93	24	42	27
	31/12	90	23	43	24
2004	30/06	88	24	41	23
	31/12	84	24	39	21
2005	30/06	82	23	41	18
	31/12	79	23	39	17

Nombre de prêteurs agréés pour la vente à tempérament

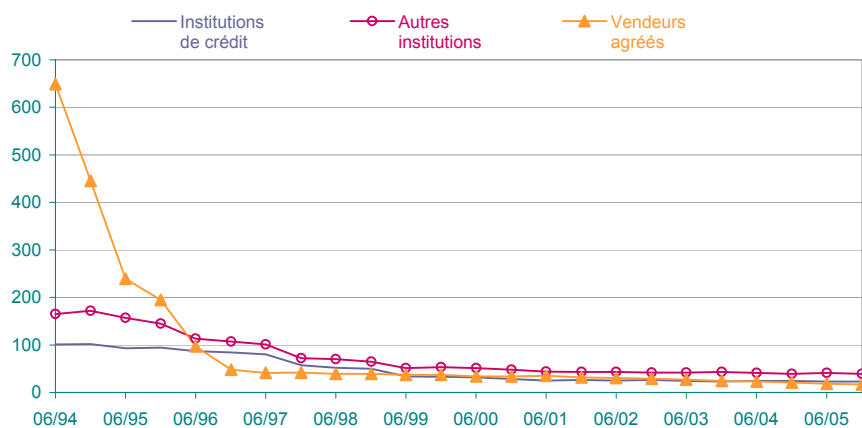

T3. Ventes à tempérament

T3.1 Résultats généraux

T3.1.1 Production

T3.1.1.2 Nombre de contrats et valeur des crédits accordés au cours des semestres

Période	Production								
	Nombre de contrats				Crédits accordés au cours du semestre				
	TOTAL	Institutions de crédit	Autres institutions	Vendeurs agréés crédit-bail y compris	TOTAL	Institutions de crédit	Autres institutions	Vendeurs agréés crédit-bail y compris	
1994	30/06	277.047	77.808	86.724	112.515	17.735.381	11.434.812	5.317.120	983.449
	31/12	200.032	70.576	101.073	28.383	12.209.814	8.337.027	3.611.487	261.300
1995	30/06	205.600	73.701	103.774	28.125	15.462.348	10.322.225	4.870.459	269.664
	31/12	198.957	56.637	110.118	32.202	9.680.654	5.276.793	4.107.023	296.838
1996	30/06	189.740	65.219	103.072	21.449	12.271.714	7.658.381	4.396.155	217.178
	31/12	187.949	55.794	112.629	19.526	9.043.208	5.143.599	3.716.675	182.934
1997	30/06	202.986	65.281	117.118	20.587	12.082.749	7.310.601	4.590.927	181.221
	31/12	206.082	59.372	125.637	21.073	10.029.351	5.533.915	4.315.291	180.145
1998	30/06	223.300	65.353	134.451	23.496	13.806.287	7.346.583	6.266.884	192.820
	31/12	223.906	64.962	131.961	26.983	11.575.199	7.321.773	4.043.882	209.544
1999	30/06	214.575	68.589	120.975	25.011	375.281.380	246.864.119	123.725.184	4.692.077
	31/12	214.002	60.474	129.239	24.289	335.639.121	166.908.826	164.436.888	4.293.407
2000	30/06	221.289	70.004	125.651	25.634	478.727.581	254.740.255	219.610.399	4.376.927
	31/12	212.064	52.873	127.718	31.473	280.541.740	153.824.599	121.644.991	5.072.150
2001	30/06	215.364	59.113	115.613	40.638	356.953.023	212.117.063	139.107.258	5.728.702
	31/12	204.554	50.636	70.827	83.091	319.951.402	175.988.907	132.880.128	11.082.367
2002	30/06	178.338	53.773	81.253	43.312	463.395.288	241.758.537	215.047.795	6.588.956
	31/12	162.446	41.465	76.030	44.951	277.843.616	141.599.363	130.062.566	6.181.687
2003	30/06	183.757	50.075	82.611	51.071	430.855.777	225.512.963	198.977.418	6.365.396
	31/12	173.907	41.863	78.010	54.034	356.248.985	174.852.488	174.479.721	6.916.776
2004	30/06	185.337	49.512	52.897	82.928	495.357.106	259.724.582	224.836.693	10.795.831
	31/12	175.421	38.599	50.429	86.393	336.050.665	156.676.375	167.722.142	11.652.148
2005	30/06	188.428	45.680	55.596	87.152	475.407.937	231.011.767	233.534.602	10.861.568
	31/12	186.496	39.942	54.436	92.118	371.896.190	156.637.261	203.129.728	12.129.201

Production en ventes à tempérament

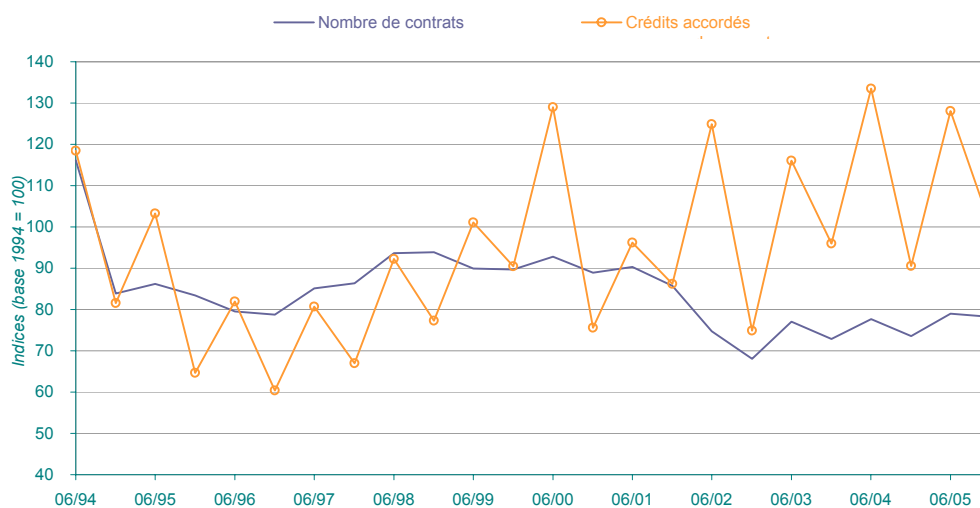

T3. Ventes à tempérament

T3.1 Résultats généraux

T3.1.1 Production

T3.1.1.3 Indices (base 1994 = 100)

Période	Production												
	Nombre de déclarants				Nombre de contrats				Crédits accordés au cours du semestre				
	TOTAL	Institutions de crédit	Autres institutions	Vendeurs agréés crédit-bail y compris	TOTAL	Institutions de crédit	Autres institutions	Vendeurs agréés crédit-bail y compris	TOTAL	Institutions de crédit	Autres institutions	Vendeurs agréés crédit-bail y compris	
1994	30/06	112	100	98	119	116	105	92	160	118	116	119	158
	31/12	88	100	102	81	84	95	108	40	82	84	81	42
1995	30/06	60	92	93	44	86	99	111	40	103	104	109	43
	31/12	53	93	86	36	83	76	117	46	65	53	92	48
1996	30/06	36	86	67	18	80	88	110	30	82	77	98	35
	31/12	29	83	64	9	79	75	120	28	60	52	83	29
1997	30/06	27	79	60	7	85	88	125	29	81	74	103	29
	31/12	21	56	43	8	86	80	134	30	67	56	97	29
1998	30/06	20	51	42	7	94	88	143	33	92	74	140	31
	31/12	19	49	39	7	94	88	141	38	77	74	91	34
1999	30/06	15	33	30	7	90	92	129	36	101	101	112	30
	31/12	15	33	31	7	90	82	138	34	90	68	149	28
2000	30/06	14	32	30	6	93	94	134	36	129	104	198	28
	31/12	13	28	28	6	89	71	136	45	76	63	110	33
2001	30/06	13	25	26	6	90	80	123	58	96	87	126	37
	31/12	12	26	26	6	86	68	75	118	86	72	120	72
2002	30/06	12	25	26	5	75	72	87	61	125	99	194	43
	31/12	12	26	25	5	68	56	81	64	75	58	118	40
2003	30/06	11	24	25	5	77	67	88	72	116	92	180	41
	31/12	11	23	26	4	73	56	83	77	96	71	158	45
2004	30/06	11	24	24	4	78	67	56	118	133	106	203	70
	31/12	10	24	23	4	74	52	54	123	91	64	152	76
2005	30/06	10	23	24	3	79	62	59	124	128	94	211	70
	31/12	10	23	23	3	78	54	58	131	100	64	184	79

Crédits accordés au cours des semestres

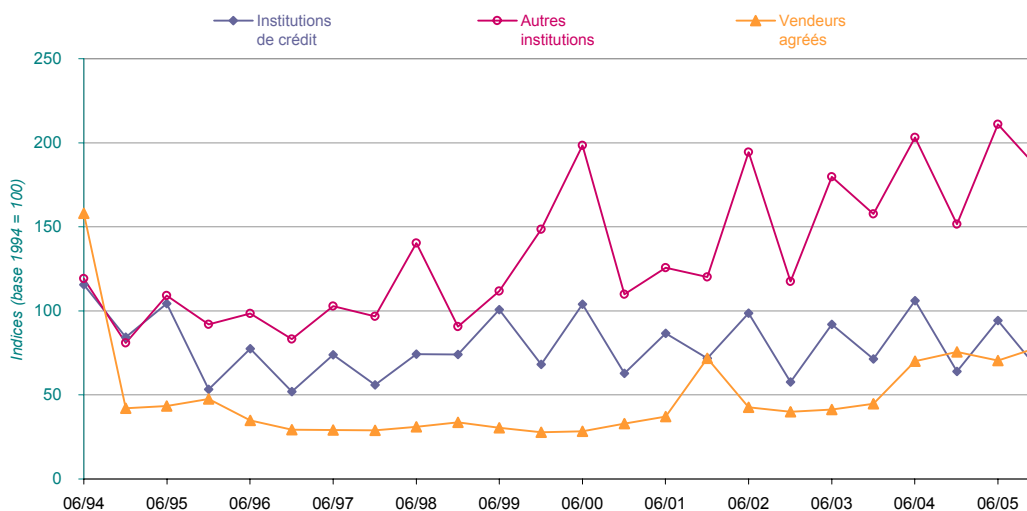

T3. Ventes à tempérament

T3.1 Résultats généraux

T3.1.2 Volume de la dette

T3.1.2.1 Nombre de contrats en cours et soldes restant dus à la fin des semestres

		Volume de la dette							
		Nombre de contrats en cours				Soldes restant dus à la fin du semestre			
Période		TOTAL	Institutions de crédit	Autres institutions	Vendeurs agréés crédit-bail y compris	TOTAL	Institutions de crédit	Autres institutions	Vendeurs agréés crédit-bail y compris
1994	30/06	725.020	282.984	227.530	214.506	52.875.434	35.718.811	15.436.980	1.719.642
	31/12	564.104	262.056	219.577	82.471	48.427.703	33.503.205	13.567.006	1.357.492
1995	30/06	543.018	263.295	202.452	77.271	49.683.134	35.183.476	13.935.613	564.045
	31/12	471.719	201.069	193.543	77.107	33.893.495	19.588.524	13.703.690	601.281
1996	30/06	456.171	211.662	178.695	65.814	36.241.880	21.619.447	14.057.957	564.476
	31/12	459.537	210.656	190.161	58.720	34.673.902	20.700.372	13.522.156	451.374
1997	30/06	464.822	228.620	184.190	52.012	36.015.520	21.977.215	13.654.151	384.154
	31/12	471.807	227.219	191.851	52.737	35.050.997	20.805.029	13.872.362	373.606
1998	30/06	483.226	228.524	201.628	53.074	38.946.851	22.573.161	16.023.634	350.056
	31/12	475.042	218.519	196.361	60.162	38.934.533	25.264.456	13.288.117	381.960
1999	30/06	472.660	229.072	186.440	57.148	1.050.916.412	683.506.317	358.686.766	8.723.329
	31/12	471.787	225.332	188.717	57.738	1.060.816.221	670.465.707	381.716.539	8.633.975
2000	30/06	487.865	230.788	196.905	60.172	1.260.176.713	739.130.103	512.075.545	8.971.065
	31/12	492.492	222.987	201.033	68.472	1.119.599.706	699.287.513	410.440.237	9.871.956
2001	30/06	491.545	221.708	188.781	81.056	1.155.027.338	720.067.827	424.239.230	10.720.281
	31/12	481.079	213.251	180.313	87.515	1.146.014.386	704.822.798	429.285.720	11.905.868
2002	30/06	486.292	197.300	193.038	95.954	1.272.783.881	698.175.061	561.407.011	13.201.809
	31/12	474.909	196.944	174.663	103.302	1.316.879.649	748.121.758	554.575.024	14.182.867
2003	30/06	454.550	177.364	164.690	112.496	1.333.456.552	723.597.654	595.041.188	14.817.710
	31/12	469.818	171.685	174.701	123.432	1.348.541.118	710.587.376	621.716.535	16.237.207
2004	30/06	514.832	173.699	185.533	155.600	1.491.590.651	780.219.376	690.593.734	20.777.541
	31/12	506.374	164.655	157.967	183.752	1.463.982.862	745.182.650	694.079.900	24.720.312
2005	30/06	516.675	163.012	154.176	199.487	1.567.394.444	803.156.369	738.618.992	25.619.083
	31/12	550.522	162.007	176.568	211.947	1.613.252.986	734.015.903	851.377.465	27.859.618

Volume de la dette

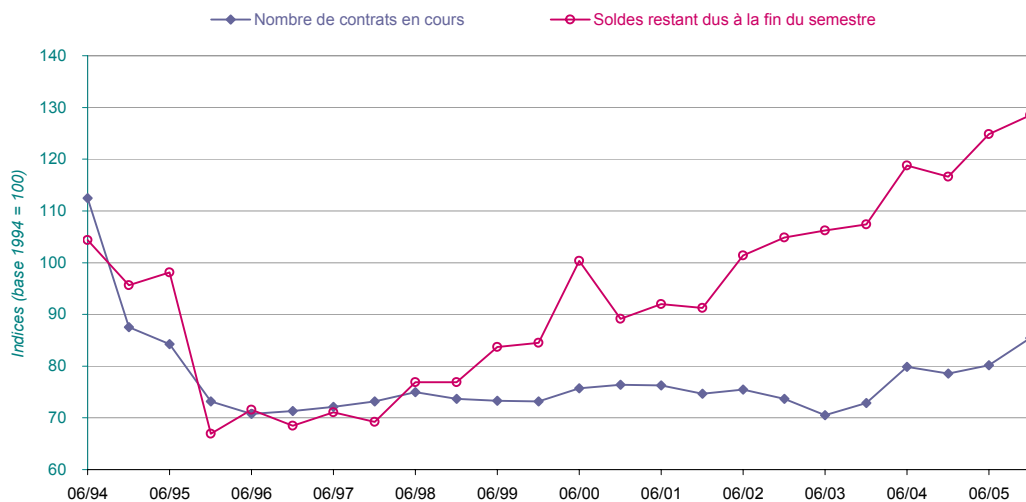

T3. Ventes à tempérament

T3.1 Résultats généraux

T3.1.2 Volume de la dette

T3.1.2.2 Créances dues par les débiteurs défaillants (selon les critères repris à l'A.R. du 20.11.1992) (1/2)

Créances encore reprises dans la comptabilité
des prêteurs sous "créances douteuses"

Période	Nombre de contrats				Soldes restant dus à la fin du semestre				
	TOTAL	Institutions de crédit	Autres institutions	Vendeurs agréés crédit-bail y compris	TOTAL	Institutions de crédit	Autres institutions	Vendeurs agréés crédit-bail y compris	
	1994	30/06	45.544	20.951	2.735	21.858	2.839.890	1.462.382	1.073.042
	31/12	46.750	18.285	11.669	16.796	1.619.152	1.140.109	196.003	283.040
1995	30/06	46.854	17.979	8.157	20.718	1.472.138	1.138.465	195.484	138.189
	31/12	49.397	16.654	11.807	20.936	1.266.468	888.149	233.679	144.640
1996	30/06	49.439	17.144	10.169	22.126	1.380.342	879.622	350.153	150.567
	31/12	48.539	17.288	9.058	22.193	1.405.334	897.144	356.893	151.297
1997	30/06	52.323	19.823	11.144	21.356	1.295.509	756.231	390.109	149.169
	31/12	51.272	19.227	10.220	21.825	1.314.239	756.609	404.970	152.660
1998	30/06	52.404	19.905	10.412	22.087	1.347.849	768.310	422.000	157.539
	31/12	54.686	20.307	11.970	22.409	1.354.753	761.060	434.293	159.400
1999	30/06	58.854	20.961	14.657	23.236	33.996.936	18.773.701	11.369.360	3.853.875
	31/12	58.211	21.920	12.205	24.086	34.802.510	19.384.358	11.527.594	3.890.558
2000	30/06	58.970	21.844	11.973	25.153	35.610.443	19.599.194	12.053.718	3.957.531
	31/12	61.135	22.419	12.322	26.394	37.964.523	20.813.695	13.055.563	4.095.265
2001	30/06	65.039	23.351	13.945	27.743	43.079.921	21.467.676	17.362.160	4.250.085
	31/12	64.625	23.146	11.639	29.840	40.925.914	22.831.299	13.581.864	4.512.751
2002	30/06	64.803	22.336	10.464	32.003	34.986.731	21.881.833	12.953.730	151.168
	31/12	56.505	11.399	10.162	34.944	33.705.118	21.565.017	12.003.911	136.190
2003	30/06	56.352	9.163	8.567	38.622	26.528.812	14.149.492	12.230.402	148.918
	31/12	60.723	8.031	9.696	42.996	26.526.775	13.543.408	12.813.170	170.197
2004	30/06	61.583	6.151	9.618	45.814	24.247.146	10.790.593	13.280.012	176.541
	31/12	65.065	6.125	9.503	49.437	24.406.474	10.760.575	13.491.093	154.806
2005	30/06	70.049	5.959	9.277	54.813	25.279.695	10.998.344	14.042.795	238.556
	31/12	73.670	6.007	7.817	59.846	26.378.198	9.652.818	16.572.291	153.089

Créances douteuses

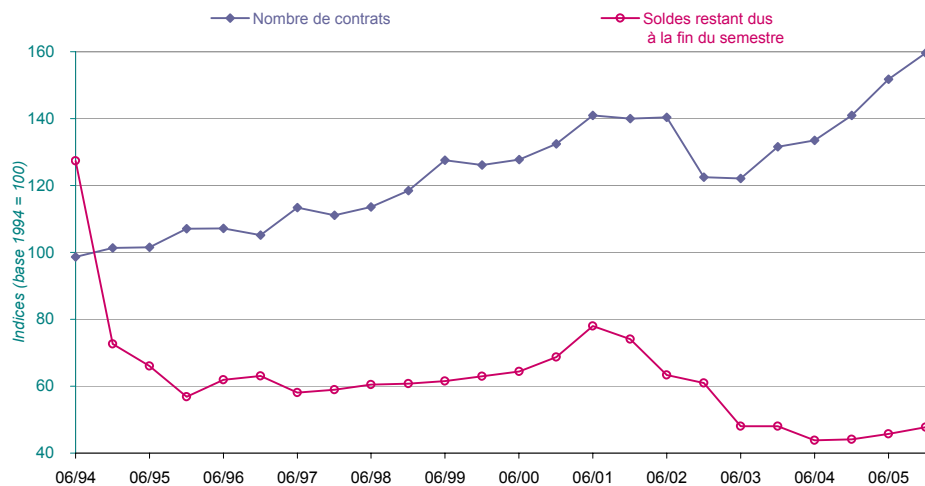

T3. Ventes à tempérament

T3.1 Résultats généraux

T3.1.2 Volume de la dette

T3.1.2.3 Créances dues par les débiteurs défaillants (selon les critères repris à l'A.R. du 20.11.1992) (2/2)

Contrats non honorés selon le fichier de la BNB

Période	Nombre de contrats				Soldes restant dus à la fin du semestre				
	TOTAL	Institutions de crédit	Autres institutions	Vendeurs agréés crédit-bail y compris	TOTAL	Institutions de crédit	Autres institutions	Vendeurs agréés crédit-bail y compris	
1994	30/06	56.959	28.593	23.555	4.811	3.251.823	1.306.988	1.879.553	65.282
	31/12	58.748	29.180	24.574	4.994	3.580.934	1.428.794	2.080.522	71.618
1995	30/06	61.321	29.777	26.095	5.449	3.838.075	1.531.741	2.223.191	83.143
	31/12	63.089	31.076	25.367	6.646	4.128.828	1.614.694	2.409.370	104.764
1996	30/06	59.585	28.218	23.493	7.874	4.021.370	1.503.673	2.397.816	119.881
	31/12	61.251	28.855	23.945	8.451	4.216.316	1.544.893	2.538.489	132.934
1997	30/06	62.248	29.167	24.283	8.798	4.402.107	1.570.518	2.690.858	140.731
	31/12	65.027	30.333	25.467	9.227	4.648.764	1.613.095	2.888.356	147.313
1998	30/06	67.160	31.118	26.847	9.195	4.827.498	1.646.507	3.033.974	147.017
	31/12	67.268	31.281	26.664	9.323	4.989.911	1.664.737	3.177.547	147.627
1999	30/06	68.662	31.498	27.751	9.413	129.257.410	42.321.473	83.295.645	3.640.292
	31/12	69.716	31.882	28.147	9.687	131.156.151	43.613.494	83.866.494	3.676.162
2000	30/06	69.917	31.753	28.485	9.679	131.596.038	42.823.830	85.273.662	3.498.546
	31/12	67.899	31.184	26.694	10.021	128.126.991	43.862.999	80.535.004	3.728.988
2001	30/06	67.629	30.571	26.741	10.317	125.230.008	42.576.010	78.926.993	3.727.005
	31/12	66.648	29.370	26.781	10.497	120.758.000	42.339.000	74.708.000	3.711.000
2002	30/06	66.695	28.402	27.123	11.170	122.658.000	43.192.000	75.798.000	3.668.000
	31/12	64.778	26.319	26.471	11.988	115.886.000	40.383.000	71.742.000	3.761.000
2003	30/06	-	-	-	-	-	-	-	-
	31/12	53.564	21.561	23.724	8.279	96.147.000	33.015.000	60.980.000	2.152.000
2004	30/06	51.315	20.401	22.783	8.131	89.661.000	32.675.000	55.016.000	1.970.000
	31/12	49.529	19.418	22.092	8.019	83.800.000	31.142.000	50.793.000	1.865.000
2005	30/06	48.318	18.400	21.097	8.821	87.039.000	38.035.000	47.339.000	1.665.000
	31/12	47.291	16.842	20.480	9.969	73.799.000	26.871.000	45.223.000	1.705.000

Contrats non honorés selon le fichier de la BNB

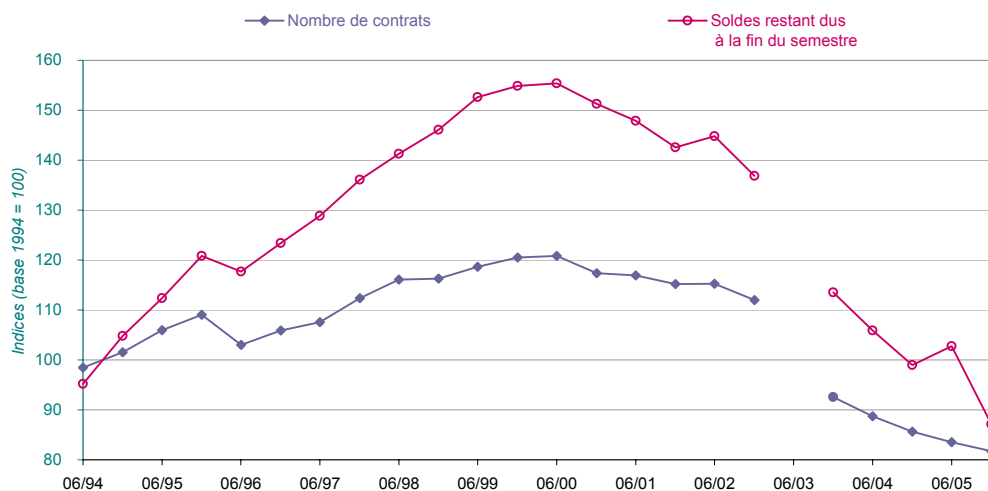

Crédit à la consommation

T3. Ventes à tempérament

T3.2 Production

T3.2.1 Évolution

T3.2.1.1 Nombre de contrats selon la nature des biens et services (1/2)

		Production						
		Nombre de contrats conclus au cours des semestres selon la nature des biens et services						
Période	NOMBRE TOTAL DE CONTRATS	Véhicules automobiles, camionnettes et motorhomes (a + b)	a) neufs	b) usagés	Caravanes et caravanes résidentielles	Motocyclettes, scooters, vélomoteurs, bicyclettes	Textiles, fourrures, vêtements	
1994	30/06	277.047	41.342	33.003	8.339	428	2.889	18.505
	31/12	200.032	27.096	19.509	7.587	224	2.718	41.722
1995	30/06	205.600	35.602	26.803	8.799	381	3.248	37.498
	31/12	198.957	21.984	18.004	3.980	128	2.919	44.738
1996	30/06	189.740	29.298	24.889	4.409	182	2.923	33.242
	31/12	187.949	19.379	15.162	4.217	116	2.716	37.769
1997	30/06	202.986	27.985	23.270	4.715	144	4.436	42.000
	31/12	206.082	21.058	16.999	4.059	108	3.509	49.226
1998	30/06	223.300	31.813	27.871	3.942	112	3.684	52.278
	31/12	223.906	24.804	21.141	3.663	69	3.589	51.411
1999	30/06	214.575	35.386	31.303	4.083	84	4.603	46.152
	31/12	214.002	28.097	24.157	3.940	63	4.617	52.480
2000	30/06	221.289	43.448	39.355	4.093	89	5.967	46.388
	31/12	212.064	21.768	18.250	3.518	40	5.172	55.254
2001	30/06	215.364	28.929	24.841	4.088	68	6.013	54.427
	31/12	204.554	25.309	20.965	4.344	70	5.004	9.264
2002	30/06	178.338	38.943	34.630	4.313	81	5.666	8.427
	31/12	162.446	20.838	16.787	4.051	47	4.643	11.125
2003	30/06	183.757	34.189	29.738	4.451	38	5.660	11.516
	31/12	173.907	27.480	23.286	4.194	29	4.364	10.229
2004	30/06	185.337	39.139	34.756	4.383	80	5.816	9.915
	31/12	175.421	24.646	20.490	4.156	27	3.980	11.660
2005	30/06	188.428	36.203	32.214	3.989	94	5.787	10.316
	31/12	186.496	27.165	23.244	3.921	74	4.106	11.404

T3. Ventes à tempérament**T3.2 Production**

T3.2.1 Évolution

T3.2.1.1 Nombre de contrats selon la nature des biens et services (2/2)

		Production						
		Nombre de contrats conclus au cours des semestres selon la nature des biens et services						
	Période	Livres	Meubles, matelas, textiles d'ameublement et tapis	Appareils ménagers et de chauffage domestique	Appareils Hifi, de radio et de télévision, audiovisuels	Matériel informatique à usage domestique	Prestations de services (voyages, réparations de véhicules à moteur, etc.)	Divers
1994	30/06	62.280	34.991	56.746	30.639	945	415	27.867
	31/12	966	28.950	48.577	31.525	1.093	66	17.095
1995	30/06	1.435	29.263	45.343	30.876	1.644	357	19.953
	31/12	1.670	29.473	46.692	28.365	1.619	875	20.494
1996	30/06	1.598	27.874	43.801	28.255	1.886	704	19.977
	31/12	1.724	29.920	42.041	29.808	2.429	690	21.357
1997	30/06	1.394	29.092	38.890	33.374	4.882	686	20.103
	31/12	765	29.325	40.957	34.205	4.764	521	21.644
1998	30/06	530	28.522	41.066	33.294	4.601	761	26.639
	31/12	517	30.386	44.085	35.304	7.244	1.630	24.867
1999	30/06	438	29.175	41.181	29.171	5.641	1.916	20.828
	31/12	653	29.048	43.237	27.014	7.229	1.411	20.153
2000	30/06	858	27.680	43.507	24.302	7.487	1.547	20.016
	31/12	377	31.307	46.019	23.548	5.436	1.746	21.397
2001	30/06	431	32.273	45.132	19.950	4.600	1.263	22.278
	31/12	338	31.414	46.466	23.001	4.858	1.403	57.427
2002	30/06	306	28.359	44.668	29.146	3.843	1.880	17.019
	31/12	279	29.766	46.486	30.510	3.598	1.343	13.811
2003	30/06	293	32.091	49.122	30.315	3.591	2.047	14.895
	31/12	358	29.042	46.883	33.186	7.838	1.283	13.215
2004	30/06	272	30.478	45.395	28.596	9.443	1.237	14.966
	31/12	241	31.846	47.784	31.907	8.741	1.221	13.368
2005	30/06	251	30.905	48.707	28.219	9.097	1.176	17.673
	31/12	189	31.928	54.500	30.638	10.760	1.639	14.093

Crédit à la consommation

T3. Ventes à tempérament

T3.2 Production

T3.2.1 Évolution

T3.2.1.2 Montant du crédit accordé selon la nature des biens et services (1/2)

		Production						
		Montant des crédits accordés au cours des semestres selon la nature des biens et services						
Période	MONTANT TOTAL	Véhicules automobiles, camionnettes et motorhomes (a + b)	a) neufs	b) usagés	Caravanes et caravanes résidentielles	Motocyclettes, scooters, vélomoteurs, bicyclettes	Textiles, fouritures, vêtements	
1994	30/06	17.735.380.621	13.310.877.000	11.509.641.000	1.801.236.000	138.896.000	211.443.000	77.166.000
	31/12	12.209.814.000	8.593.284.000	6.909.904.000	1.683.380.000	70.502.000	170.396.000	71.639.000
1995	30/06	15.462.348.000	11.481.051.000	9.513.703.000	1.967.348.000	148.475.000	265.122.000	136.008.000
	31/12	9.680.654.000	6.815.509.000	6.026.892.000	788.617.000	29.887.000	133.567.000	172.881.000
1996	30/06	12.271.714.000	9.331.511.000	8.434.124.000	897.387.000	53.132.000	216.434.000	125.154.000
	31/12	9.043.208.000	6.062.410.000	5.184.294.000	878.116.000	38.324.000	148.697.000	132.641.000
1997	30/06	12.082.749.000	8.959.767.000	7.939.158.000	1.020.609.000	40.319.000	305.256.000	165.318.000
	31/12	10.029.351.000	6.863.007.000	5.968.760.000	894.247.000	33.279.000	188.916.000	168.370.000
1998	30/06	13.806.287.000	10.633.933.000	9.727.084.000	906.849.000	31.737.000	307.578.000	179.389.000
	31/12	11.575.199.000	8.215.112.000	7.376.123.000	838.989.000	21.401.000	228.479.000	173.131.000
1999	30/06	375.281.369	296.253.182	273.067.069	23.186.113	629.945	11.624.549	3.717.534
	31/12	335.639.109	252.917.812	230.155.470	22.762.342	493.351	9.811.832	4.263.372
2000	30/06	478.727.578	384.637.366	359.863.685	24.773.681	747.091	19.049.087	3.749.449
	31/12	280.541.738	194.453.675	173.243.595	21.210.080	316.031	12.905.851	3.974.165
2001	30/06	356.953.028	267.577.800	241.298.651	26.279.149	525.807	17.826.355	4.133.911
	31/12	319.951.408	237.765.653	208.433.072	29.332.581	461.875	11.981.426	421.840
2002	30/06	463.395.288	383.024.647	352.605.468	30.419.179	644.175	19.037.730	305.836
	31/12	277.843.616	207.246.511	177.849.983	29.396.528	395.514	12.864.636	368.878
2003	30/06	430.855.777	352.506.306	319.525.888	32.980.418	314.197	19.303.260	325.888
	31/12	356.248.985	285.148.092	253.303.846	31.844.246	405.067	12.270.776	301.451
2004	30/06	495.357.106	413.337.463	379.699.212	33.638.251	977.881	21.230.846	289.768
	31/12	336.050.665	261.612.236	228.923.282	32.688.954	257.605	12.639.967	326.804
2005	30/06	475.407.937	390.477.079	358.830.922	31.646.157	1.034.173	21.622.727	268.962
	31/12	371.896.190	293.333.744	261.000.209	32.333.535	838.757	11.387.152	304.124

T3. Ventes à tempérament

T3.2 Production

T3.2.1 Évolution

T3.2.1.2 Montant du crédit accordé selon la nature des biens et services (2/2)

		Production						
		Montant des crédits accordés au cours des semestres selon la nature des biens et services						
Période		Livres	Meubles, matelas, textiles d'ameublement et tapis	Appareils ménagers et de chauffage domestique	Appareils Hifi, de radio et de télévision, audiovisuels	Matériel informatique à usage domestique	Prestations de services (voyages, réparations de véhicules à moteur, etc.)	Divers
1994	30/06	585.775.000	794.958.000	845.983.621	680.429.000	35.056.000	28.601.000	1.026.196.000
	31/12	40.849.000	738.145.000	734.601.000	772.822.000	40.551.000	10.586.000	966.439.000
1995	30/06	55.820.000	757.656.000	768.235.000	641.048.000	50.238.000	9.050.000	1.149.645.000
	31/12	62.276.000	760.144.000	747.099.000	560.815.000	43.041.000	1.937.000	353.498.000
1996	30/06	68.142.000	766.556.000	708.719.000	589.200.000	56.428.000	2.767.000	353.671.000
	31/12	66.867.000	848.317.000	722.230.000	578.819.000	70.147.000	2.973.000	371.783.000
1997	30/06	72.168.000	810.603.000	636.162.000	626.211.000	144.014.000	1.603.000	321.328.000
	31/12	36.655.000	834.732.000	705.661.000	687.064.000	174.060.000	1.074.000	336.533.000
1998	30/06	28.580.000	789.872.000	648.821.000	642.617.000	160.207.000	1.820.000	381.733.000
	31/12	25.600.000	864.133.000	712.462.000	686.821.000	275.910.000	3.372.000	368.778.000
1999	30/06	538.176	19.685.995	16.132.010	12.429.174	5.504.997	89.142	8.676.665
	31/12	538.963	19.898.806	19.436.633	12.473.703	7.147.018	83.465	8.574.154
2000	30/06	548.916	19.329.921	22.704.100	10.693.962	8.051.743	270.099	8.945.844
	31/12	455.422	20.160.305	23.410.649	10.284.148	5.508.702	400.747	8.672.043
2001	30/06	550.140	19.845.389	24.017.007	9.019.938	4.575.821	329.999	8.550.861
	31/12	427.526	18.541.703	23.453.121	9.840.762	4.381.236	262.023	12.414.243
2002	30/06	352.052	17.305.837	21.995.073	11.116.245	3.245.144	295.189	6.073.360
	31/12	342.466	17.578.807	20.243.163	10.394.333	2.987.669	136.982	5.284.657
2003	30/06	331.868	18.171.270	20.824.689	10.539.159	3.125.004	178.408	5.235.728
	31/12	424.912	16.330.870	19.241.215	10.870.963	6.113.536	170.793	4.971.310
2004	30/06	389.643	16.115.707	18.518.673	9.887.055	7.644.562	274.747	6.690.761
	31/12	379.621	16.624.561	18.816.750	10.377.377	6.804.180	207.702	8.003.862
2005	30/06	220.435	16.336.011	18.141.828	9.715.732	6.984.303	82.815	10.523.872
	31/12	171.178	15.624.497	21.919.572	11.120.861	8.064.309	110.853	9.021.143

Crédit à la consommation

T3. Ventes à tempérament

T3.2 Production

T3.2.1 Évolution

T3.2.1.3 Répartition (%) du nombre de contrats selon la nature des biens et services (1/2)

		Production						
		Répartition en % du nombre de contrats conclus au cours des semestres selon la nature des biens et services						
Période	NOMBRE TOTAL DE CONTRATS	Véhicules automobiles, camionnettes et motorhomes (a + b)	a) neufs	b) usagés	Caravanes et caravanes résidentielles	Motocyclettes, scooters, vélomoteurs, bicyclettes	Textiles, fourrures, vêtements	
1994	30/06	100,0%	14,9%	11,9%	3,0%	0,2%	1,0%	6,7%
	31/12	100,0%	13,5%	9,8%	3,8%	0,1%	1,4%	20,9%
1995	30/06	100,0%	17,3%	13,0%	4,3%	0,2%	1,6%	18,2%
	31/12	100,0%	11,0%	9,0%	2,0%	0,1%	1,5%	22,5%
1996	30/06	100,0%	15,4%	13,1%	2,3%	0,1%	1,5%	17,5%
	31/12	100,0%	10,3%	8,1%	2,2%	0,1%	1,4%	20,1%
1997	30/06	100,0%	13,8%	11,5%	2,3%	0,1%	2,2%	20,7%
	31/12	100,0%	10,2%	8,2%	2,0%	0,1%	1,7%	23,9%
1998	30/06	100,0%	14,2%	12,5%	1,8%	0,1%	1,6%	23,4%
	31/12	100,0%	11,1%	9,4%	1,6%	0,0%	1,6%	23,0%
1999	30/06	100,0%	16,5%	14,6%	1,9%	0,0%	2,1%	21,5%
	31/12	100,0%	13,1%	11,3%	1,8%	0,0%	2,2%	24,5%
2000	30/06	100,0%	19,6%	17,8%	1,8%	0,0%	2,7%	21,0%
	31/12	100,0%	10,3%	8,6%	1,7%	0,0%	2,4%	26,1%
2001	30/06	100,0%	13,4%	11,5%	1,9%	0,0%	2,8%	25,3%
	31/12	100,0%	12,4%	10,2%	2,1%	0,0%	2,4%	4,5%
2002	30/06	100,0%	21,8%	19,4%	2,4%	0,0%	3,2%	4,7%
	31/12	100,0%	12,8%	10,3%	2,5%	0,0%	2,9%	6,8%
2003	30/06	100,0%	18,6%	16,2%	2,4%	0,0%	3,1%	6,3%
	31/12	100,0%	15,8%	13,4%	2,4%	0,0%	2,5%	5,9%
2004	30/06	100,0%	21,1%	18,8%	2,4%	0,0%	3,1%	5,3%
	31/12	100,0%	14,0%	11,7%	2,4%	0,0%	2,3%	6,6%
2005	30/06	100,0%	19,2%	17,1%	2,1%	0,0%	3,1%	5,5%
	31/12	100,0%	14,6%	12,5%	2,1%	0,0%	2,2%	6,1%

T3. Ventes à tempérament**T3.2 Production**

T3.2.1 Évolution

T3.2.1.3 Répartition (%) du nombre de contrats selon la nature des biens et services (2/2)

		Production						
		Répartition en % du nombre de contrats conclus au cours des semestres selon la nature des biens et services						
	Période	Livres	Meubles, matelas, textiles d'ameublement et tapis	Appareils ménagers et de chauffage domestique	Appareils Hifi, de radio et de télévision, audiovisuels	Matériel informatique à usage domestique	Prestations de services (voyages, réparations de véhicules à moteur, etc.)	Divers
1994	30/06	22,5%	12,6%	20,5%	11,1%	0,3%	0,1%	10,1%
	31/12	0,5%	14,5%	24,3%	15,8%	0,5%	0,0%	8,5%
1995	30/06	0,7%	14,2%	22,1%	15,0%	0,8%	0,2%	9,7%
	31/12	0,8%	14,8%	23,5%	14,3%	0,8%	0,4%	10,3%
1996	30/06	0,8%	14,7%	23,1%	14,9%	1,0%	0,4%	10,5%
	31/12	0,9%	15,9%	22,4%	15,9%	1,3%	0,4%	11,4%
1997	30/06	0,7%	14,3%	19,2%	16,4%	2,4%	0,3%	9,9%
	31/12	0,4%	14,2%	19,9%	16,6%	2,3%	0,3%	10,5%
1998	30/06	0,2%	12,8%	18,4%	14,9%	2,1%	0,3%	11,9%
	31/12	0,2%	13,6%	19,7%	15,8%	3,2%	0,7%	11,1%
1999	30/06	0,2%	13,6%	19,2%	13,6%	2,6%	0,9%	9,7%
	31/12	0,3%	13,6%	20,2%	12,6%	3,4%	0,7%	9,4%
2000	30/06	0,4%	12,5%	19,7%	11,0%	3,4%	0,7%	9,0%
	31/12	0,2%	14,8%	21,7%	11,1%	2,6%	0,8%	10,1%
2001	30/06	0,2%	15,0%	21,0%	9,3%	2,1%	0,6%	10,3%
	31/12	0,2%	15,4%	22,7%	11,2%	2,4%	0,7%	28,1%
2002	30/06	0,2%	15,9%	25,0%	16,3%	2,2%	1,1%	9,5%
	31/12	0,2%	18,3%	28,6%	18,8%	2,2%	0,8%	8,5%
2003	30/06	0,2%	17,5%	26,7%	16,5%	2,0%	1,1%	8,1%
	31/12	0,2%	16,7%	27,0%	19,1%	4,5%	0,7%	7,6%
2004	30/06	0,1%	16,4%	24,5%	15,4%	5,1%	0,7%	8,1%
	31/12	0,1%	18,2%	27,2%	18,2%	5,0%	0,7%	7,6%
2005	30/06	0,1%	16,4%	25,8%	15,0%	4,8%	0,6%	9,4%
	31/12	0,1%	17,1%	29,2%	16,4%	5,8%	0,9%	7,6%

Crédit à la consommation

T3. Ventes à tempérament

T3.2 Production

T3.2.1 Évolution

T3.2.1.4 Répartition (%) des crédits accordés selon la nature des biens et services (1/2)

		Production						
		Répartition en % des crédits accordés au cours des semestres selon la nature des biens et services						
Année	Période	TOTAL	Véhicules automobiles, camionnettes et motorhomes (a + b)	a) neufs		Caravanes et caravanes résidentielles	Motocyclettes, scooters, vélomoteurs, bicyclettes	Textiles, fourrures, vêtements
1994	30/06	100,0%	75,1%	64,9%	10,2%	0,8%	1,2%	0,4%
	31/12	100,0%	70,4%	56,6%	13,8%	0,6%	1,4%	0,6%
1995	30/06	100,0%	74,3%	61,5%	12,7%	1,0%	1,7%	0,9%
	31/12	100,0%	70,4%	62,3%	8,1%	0,3%	1,4%	1,8%
1996	30/06	100,0%	76,0%	68,7%	7,3%	0,4%	1,8%	1,0%
	31/12	100,0%	67,0%	57,3%	9,7%	0,4%	1,6%	1,5%
1997	30/06	100,0%	74,2%	65,7%	8,4%	0,3%	2,5%	1,4%
	31/12	100,0%	68,4%	59,5%	8,9%	0,3%	1,9%	1,7%
1998	30/06	100,0%	77,0%	70,5%	6,6%	0,2%	2,2%	1,3%
	31/12	100,0%	71,0%	63,7%	7,2%	0,2%	2,0%	1,5%
1999	30/06	100,0%	78,9%	72,8%	6,2%	0,2%	3,1%	1,0%
	31/12	100,0%	75,4%	68,6%	6,8%	0,1%	2,9%	1,3%
2000	30/06	100,0%	80,3%	75,2%	5,2%	0,2%	4,0%	0,8%
	31/12	100,0%	69,3%	61,8%	7,6%	0,1%	4,6%	1,4%
2001	30/06	100,0%	75,0%	67,6%	7,4%	0,1%	5,0%	1,2%
	31/12	100,0%	74,3%	65,1%	9,2%	0,1%	3,7%	0,1%
2002	30/06	100,0%	82,7%	76,1%	6,6%	0,1%	4,1%	0,1%
	31/12	100,0%	74,6%	64,0%	10,6%	0,1%	4,6%	0,1%
2003	30/06	100,0%	81,8%	74,2%	7,7%	0,1%	4,5%	0,1%
	31/12	100,0%	80,0%	71,1%	8,9%	0,1%	3,4%	0,1%
2004	30/06	100,0%	83,4%	76,7%	6,8%	0,2%	4,3%	0,1%
	31/12	100,0%	77,8%	68,1%	9,7%	0,1%	3,8%	0,1%
2005	30/06	100,0%	82,1%	75,5%	6,7%	0,2%	4,5%	0,1%
	31/12	100,0%	78,9%	70,2%	8,7%	0,2%	3,1%	0,1%

T3. Ventes à tempérament**T3.2 Production**

T3.2.1 Évolution

T3.2.1.4 Répartition (%) des crédits accordés selon la nature des biens et services (2/2)

		Production						
		Répartition des crédits accordés au cours des semestres selon la nature des biens et services						
	Période	Livres	Meubles, matelas, textiles d'ameublement et tapis	Appareils ménagers et de chauffage domestique	Appareils Hifi, de radio et de télévision, audiovisuels	Matériel informatique à usage domestique	Prestations de services (voyages, réparations de véhicules à moteur, etc.)	Divers
1994	30/06	3,3%	4,5%	4,8%	3,8%	0,2%	0,2%	5,8%
	31/12	0,3%	6,0%	6,0%	6,3%	0,3%	0,1%	7,9%
1995	30/06	0,4%	4,9%	5,0%	4,1%	0,3%	0,1%	7,4%
	31/12	0,6%	7,9%	7,7%	5,8%	0,4%	0,0%	3,7%
1996	30/06	0,6%	6,2%	5,8%	4,8%	0,5%	0,0%	2,9%
	31/12	0,7%	9,4%	8,0%	6,4%	0,8%	0,0%	4,1%
1997	30/06	0,6%	6,7%	5,3%	5,2%	1,2%	0,0%	2,7%
	31/12	0,4%	8,3%	7,0%	6,9%	1,7%	0,0%	3,4%
1998	30/06	0,2%	5,7%	4,7%	4,7%	1,2%	0,0%	2,8%
	31/12	0,2%	7,5%	6,2%	5,9%	2,4%	0,0%	3,2%
1999	30/06	0,1%	5,2%	4,3%	3,3%	1,5%	0,0%	2,3%
	31/12	0,2%	5,9%	5,8%	3,7%	2,1%	0,0%	2,6%
2000	30/06	0,1%	4,0%	4,7%	2,2%	1,7%	0,1%	1,9%
	31/12	0,2%	7,2%	8,3%	3,7%	2,0%	0,1%	3,1%
2001	30/06	0,2%	5,6%	6,7%	2,5%	1,3%	0,1%	2,4%
	31/12	0,1%	5,8%	7,3%	3,1%	1,4%	0,1%	3,9%
2002	30/06	0,1%	3,7%	4,7%	2,4%	0,7%	0,1%	1,3%
	31/12	0,1%	6,3%	7,3%	3,7%	1,1%	0,0%	1,9%
2003	30/06	0,1%	4,2%	4,8%	2,4%	0,7%	0,0%	1,2%
	31/12	0,1%	4,6%	5,4%	3,1%	1,7%	0,0%	1,4%
2004	30/06	0,1%	3,3%	3,7%	2,0%	1,5%	0,1%	1,4%
	31/12	0,1%	4,9%	5,6%	3,1%	2,0%	0,1%	2,4%
2005	30/06	0,0%	3,4%	3,8%	2,0%	1,5%	0,0%	2,2%
	31/12	0,0%	4,2%	5,9%	3,0%	2,2%	0,0%	2,4%

Crédit à la consommation

T3. Ventes à tempérament

T3.2 Production

T3.2.2 Résultats du 2ème semestre 2005

T3.2.2.1 Répartition selon la nature des biens et services et la catégorie de prêteurs

T3.2.2.1.1 Nombre de contrats

Nature des biens et services	Production			
	Nombre de contrats			
	TOTAL	Institutions de crédit	Autres institutions	Vendeurs agréés crédit-bail y compris
Véhicules automobiles, camionnettes et motorhomes				
a) neufs	23.244	10.226	13.018	
b) usagés	3.921	1.764	2.157	
Caravanes et caravanes résidentielles	74	17	57	
Motocyclettes, scooters, vélomoteurs, bicyclettes	4.106	2.916	435	755
Textiles, fourrures, vêtements	11.404			11.404
Livres	189		79	110
Meubles, matelas, textiles d'ameublement et tapis	31.928	3.680	3.367	24.881
Appareils ménagers et de chauffage domestique	54.500	18.824	6.165	29.511
Appareils Hifi, de radio et de télévision, audiovisuels	30.638	41	17.214	13.383
Matériel informatique à usage domestique	10.760		10.290	470
Prestations de services (voyages, réparations de véhicules à moteur, etc.)	1.639		37	1.602
Divers	14.093	2.474	1.617	10.002
TOTAL	186.496	39.942	54.436	92.118

T3. Ventes à tempérament**T3.2 Production**

T3.2.2 Résultats du 2ème semestre 2005

T3.2.2.1 Répartition selon la nature des biens et services et la catégorie de prêteurs

T3.2.2.1.2 Valeur du crédit accordé

Nature des biens et services	Production			
	Valeur du crédit accordé			
	TOTAL	Institutions de crédit	Autres institutions	Vendeurs agréés crédit-bail y compris
Véhicules automobiles, camionnettes et motorhomes				
a) neufs	261.000.209	109.241.161	151.759.048	
b) usagés	32.333.535	13.547.403	18.786.132	
Caravanes et caravanes résidentielles	838.757	163.080	675.677	
Motocyclettes, scooters, vélomoteurs, bicyclettes	11.387.152	8.797.901	2.387.564	201.687
Textiles, fourrures, vêtements	304.124			304.124
Livres	171.178		77.300	93.878
Meubles, matelas, textiles d'ameublement et tapis	15.624.497	5.970.202	5.418.937	4.235.358
Appareils ménagers et de chauffage domestique	21.919.572	14.015.400	4.404.282	3.499.890
Appareils Hifi, de radio et de télévision, audiovisuels	11.120.861	28.484	8.202.031	2.890.346
Matériel informatique à usage domestique	8.064.309		8.028.607	35.702
Prestations de services (voyages, réparations de véhicules à moteur, etc.)	110.853		44.884	65.969
Divers	9.021.143	4.873.630	3.345.266	802.247
TOTAL	371.896.190	156.637.261	203.129.728	12.129.201

Crédit à la consommation

T3. Ventes à tempérament

T3.2 Production

T3.2.2 Résultats du 2ème semestre 2005

T3.2.2.1 Répartition selon la nature des biens et services et la catégorie de prêteurs

T3.2.2.1.3 Pourcentage des crédits accordés

Nature des biens et services	Production			
	Pourcentage des crédits accordés			
	TOTAL	Institutions de crédit	Autres institutions	Vendeurs agréés crédit-bail y compris
Véhicules automobiles, camionnettes et motorhomes				
a) neufs	70,2%	69,7%	74,7%	
b) usagés	8,7%	8,6%	9,2%	
Caravanes et caravanes résidentielles	0,2%	0,1%	0,3%	
Motocyclettes, scooters, vélomoteurs, bicyclettes	3,1%	5,6%	1,2%	1,7%
Textiles, fourrures, vêtements	0,1%			2,5%
Livres	0,0%		0,0%	0,8%
Meubles, matelas, textiles d'ameublement et tapis	4,2%	3,8%	2,7%	34,9%
Appareils ménagers et de chauffage domestique	5,9%	8,9%	2,2%	28,9%
Appareils Hifi, de radio et de télévision, audiovisuels	3,0%	0,0%	4,0%	23,8%
Matériel informatique à usage domestique	2,2%		4,0%	0,3%
Prestations de services (voyages, réparations de véhicules à moteur, etc.)	0,0%		0,0%	0,5%
Divers	2,4%	3,1%	1,6%	6,6%
TOTAL	100,0%	100,0%	100,0%	100,0%

T3. Ventes à tempérament

T3.2 Production

T3.2.2 Résultats du 2ème semestre 2005

T3.2.2.1 Répartition selon la nature des biens et services et la catégorie de prêteurs

T3.2.2.1.4 Part des financeurs dans le volume des crédits accordés

Nature des biens et services	Production			
	Part des financeurs			
	TOTAL	Institutions de crédit	Autres institutions	Vendeurs agréés crédit-bail y compris
Véhicules automobiles, camionnettes et motorhomes				
a) neufs	100,0%	41,9%	58,1%	
b) usagés	100,0%	41,9%	58,1%	
Caravanes et caravanes résidentielles	100,0%	19,4%	80,6%	
Motocyclettes, scooters, vélomoteurs, bicyclettes	100,0%	77,3%	21,0%	1,8%
Textiles, fourrures, vêtements	100,0%			100,0%
Livres	100,0%		45,2%	54,8%
Meubles, matelas, textiles d'ameublement et tapis	100,0%	38,2%	34,7%	27,1%
Appareils ménagers et de chauffage domestique	100,0%	63,9%	20,1%	16,0%
Appareils Hifi, de radio et de télévision, audiovisuels	100,0%	0,3%	73,8%	26,0%
Matériel informatique à usage domestique	100,0%		99,6%	0,4%
Prestations de services (voyages, réparations de véhicules à moteur, etc.)	100,0%		40,5%	59,5%
Divers	100,0%	54,0%	37,1%	8,9%
TOTAL	100,0%	42,1%	54,6%	3,3%

Crédit à la consommation

T3. Ventes à tempérament

T3.2 Production

T3.2.2 Résultats du 2ème semestre 2005

T3.2.2.1 Répartition selon la nature des biens et services et la catégorie de prêteurs

T3.2.2.1.5 Montant moyen du crédit accordé

Nature des biens et services	Production			
	Montant moyen du crédit accordé			
	TOTAL	Institutions de crédit	Autres institutions	Vendeurs agréés crédit-bail y compris
Véhicules automobiles, camionnettes et motorhomes				
a) neufs	11.229	10.683	11.658	
b) usagés	8.246	7.680	8.709	
Caravanes et caravanes résidentielles	11.335	9.593	11.854	
Motocyclettes, scooters, vélomoteurs, bicyclettes	2.773	3.017	5.489	267
Textiles, fourrures, vêtements	27			27
Livres	906		978	853
Meubles, matelas, textiles d'ameublement et tapis	489	1.622	1.609	170
Appareils ménagers et de chauffage domestique	402	745	714	119
Appareils Hifi, de radio et de télévision, audiovisuels	363	695	476	216
Matériel informatique à usage domestique	749		780	76
Prestations de services (voyages, réparations de véhicules à moteur, etc.)	68		1.213	41
Divers	640	1.970	2.069	80
TOTAL	1.994	3.922	3.732	132

T3. Ventes à tempérament

T3.2 Production

T3.2.2 Résultats du 2ème semestre 2005

T3.2.2.1 Répartition selon la nature des biens et services et la catégorie de prêteurs

T3.2.2.1.6 Part du prix au comptant

Nature des biens et services	Production			
	Part du prix au comptant (%)			
	TOTAL	Institutions de crédit	Autres institutions	Vendeurs agréés crédit-bail y compris
Véhicules automobiles, camionnettes et motorhomes				
a) neufs	30,7%	33,8%	28,3%	
b) usagés	29,1%	31,5%	27,3%	
Caravanes et caravanes résidentielles	26,2%	28,9%	25,5%	
Motocyclettes, scooters, vélomoteurs, bicyclettes	21,8%	21,4%	23,5%	18,2%
Textiles, fourrures, vêtements	22,2%			22,2%
Livres	8,8%			15,0%
Méubles, matelas, textiles d'ameublement et tapis	20,9%	23,3%	18,9%	19,8%
Appareils ménagers et de chauffage domestique	19,9%	20,3%	19,2%	19,3%
Appareils Hifi, de radio et de télévision, audiovisuels	41,6%	23,9%	46,8%	19,0%
Matériel informatique à usage domestique	49,6%		49,7%	20,1%
Prestations de services (voyages, réparations de véhicules à moteur, etc.)	19,3%		16,7%	21,0%
Divers	24,2%	24,5%	24,7%	19,5%
TOTAL	30,2%	31,3%	29,9%	19,5%

Crédit à la consommation

T3. Ventes à tempérament

T3.2 Production

T3.2.2 Résultats du 2ème semestre 2005

T3.2.2.5 Répartition des contrats financés au cours du semestre selon la durée et la classe de valeur

T3.2.2.5.1 TOTAL

	Nombre de contrats conclus au cours du semestre								
	TOTAL	≤ 12 mois	13 à 18 mois	19 à 24 mois	25 à 36 mois	37 à 48 mois	49 à 60 mois	61 à 84 mois	> 84 mois
moins de 213,19 €	78.921	53.842	25.079						
de 213,19 à 495,79 €	33.242	20.402	12.840						
de 495,8 à 2.478,94 €	43.213	30.887	2.255	10.071					
de 2.478,95 à 3.718,41 €	2.755	353	280	1.013	1.109				
de 3.718,42 à 5.577,61 €	3.418	98	144	611	2.565				
de 5.577,62 à 7.436,81 €	4.144	32	25	303	2.196	1.588			
de 7.436,82 à 9.915,75 €	6.177	25	21	150	2.238	3.743			
de 9.915,76 à 14.873,62 €	9.934	33	20	102	2.280	3.614	3.885		
de 14.873,63 à 21.318,85 €	3.669	4	3	19	444	1.278	1.902	19	
de 21.318,86 à 37.184,03 €	953	1		11	80	432	370	14	45
plus de 37.184,03 €	70				4	25	26		15
TOTAL	186.496	105.677	40.667	12.280	10.916	10.680	6.183	33	60

	Valeur des crédits accordés au cours du semestre (€)								
	TOTAL	≤ 12 mois	13 à 18 mois	19 à 24 mois	25 à 36 mois	37 à 48 mois	49 à 60 mois	61 à 84 mois	> 84 mois
moins de 213,19 €	5.685.109	3.139.359	2.545.750						
de 213,19 à 495,79 €	10.982.789	6.862.907	4.119.882						
de 495,8 à 2.478,94 €	42.564.340	27.212.775	2.889.701	12.461.864					
de 2.478,95 à 3.718,41 €	8.273.123	1.022.062	826.940	2.963.818	3.460.303				
de 3.718,42 à 5.577,61 €	15.977.883	426.981	630.277	2.808.894	12.111.731				
de 5.577,62 à 7.436,81 €	26.874.568	199.249	156.362	1.923.397	14.264.471	10.331.089			
de 7.436,82 à 9.915,75 €	52.989.083	199.180	178.650	1.265.809	19.103.371	32.242.073			
de 9.915,76 à 14.873,62 €	117.916.480	387.267	244.817	1.155.695	26.680.872	42.446.515	47.001.314		
de 14.873,63 à 21.318,85 €	63.033.219	67.249	50.000	316.028	7.429.736	22.151.035	32.672.405	346.766	
de 21.318,86 à 37.184,03 €	24.499.946	25.198		294.319	2.029.128	11.248.422	9.159.425	383.510	1.359.944
plus de 37.184,03 €	3.099.650				170.234	1.093.996	1.174.974		660.446
TOTAL	371.896.190	39.542.227	11.642.379	23.189.824	85.249.846	119.513.130	90.008.118	730.276	2.020.390

T3. Ventes à tempérament**T3.2 Production**

T3.2.2 Résultats du 2ème semestre 2005

T3.2.2.5 Répartition des contrats financés au cours du semestre selon la durée et la classe de valeur

T3.2.2.5.2 Institutions de crédit

	Nombre de contrats conclus au cours du semestre								
	TOTAL	≤ 12 mois	13 à 18 mois	19 à 24 mois	25 à 36 mois	37 à 48 mois	49 à 60 mois	61 à 84 mois	> 84 mois
moins de 213,19 €	352	351	1						
de 213,19 à 495,79 €	7.995	7.756	239						
de 495,8 à 2.478,94 €	16.992	11.390	1.174	4.428					
de 2.478,95 à 3.718,41 €	1.613	200	99	688	626				
de 3.718,42 à 5.577,61 €	1.983	47	48	367	1.521				
de 5.577,62 à 7.436,81 €	2.188	8	12	182	1.275	711			
de 7.436,82 à 9.915,75 €	2.933	9	14	95	1.280	1.535			
de 9.915,76 à 14.873,62 €	4.042	5	17	56	1.246	1.501	1.217		
de 14.873,63 à 21.318,85 €	1.583		3	11	268	578	719	4	
de 21.318,86 à 37.184,03 €	253			1	40	93	117	2	
plus de 37.184,03 €	8				1	2	5		
TOTAL	39.942	19.766	1.607	5.828	6.257	4.420	2.058	6	

	Valeur des crédits accordés au cours du semestre (€)								
	TOTAL	≤ 12 mois	13 à 18 mois	19 à 24 mois	25 à 36 mois	37 à 48 mois	49 à 60 mois	61 à 84 mois	> 84 mois
moins de 213,19 €	70.900	70.700	200						
de 213,19 à 495,79 €	2.733.393	2.638.005	95.388						
de 495,8 à 2.478,94 €	18.750.641	10.734.480	1.413.374	6.602.787					
de 2.478,95 à 3.718,41 €	4.814.319	579.369	286.126	2.000.978	1.947.846				
de 3.718,42 à 5.577,61 €	9.304.499	204.368	213.308	1.692.787	7.194.036				
de 5.577,62 à 7.436,81 €	14.224.927	50.157	75.000	1.162.146	8.321.539	4.616.085			
de 7.436,82 à 9.915,75 €	25.181.832	71.270	123.899	798.680	10.904.075	13.283.908			
de 9.915,76 à 14.873,62 €	47.871.743	53.190	211.000	627.658	14.641.581	17.608.003	14.730.311		
de 14.873,63 à 21.318,85 €	27.136.601		50.000	182.847	4.522.619	9.906.970	12.401.800	72.365	
de 21.318,86 à 37.184,03 €	6.185.706			26.082	999.777	2.229.733	2.877.465	52.649	
plus de 37.184,03 €	362.700				39.865	76.835	246.000		
TOTAL	156.637.261	14.401.539	2.468.295	13.093.965	48.571.338	47.721.534	30.255.576	125.014	

Crédit à la consommation

T3. Ventes à tempérament

T3.2 Production

T3.2.2 Résultats du 2ème semestre 2005

T3.2.2.5 Répartition des contrats financés au cours du semestre selon la durée et la classe de valeur

T3.2.2.5.3 Autres institutions

	Nombre de contrats conclus au cours du semestre								
	TOTAL	≤ 12 mois	13 à 18 mois	19 à 24 mois	25 à 36 mois	37 à 48 mois	49 à 60 mois	61 à 84 mois	> 84 mois
moins de 213,19 €	4.252	4.249	3						
de 213,19 à 495,79 €	10.754	10.646	108						
de 495,8 à 2.478,94 €	22.923	19.298	959	2.666					
de 2.478,95 à 3.718,41 €	1.136	148	181	325	482				
de 3.718,42 à 5.577,61 €	1.431	49	96	243	1.043				
de 5.577,62 à 7.436,81 €	1.956	24	13	121	921	877			
de 7.436,82 à 9.915,75 €	3.244	16	7	55	958	2.208			
de 9.915,76 à 14.873,62 €	5.892	28	3	46	1.034	2.113	2.668		
de 14.873,63 à 21.318,85 €	2.086	4		8	176	700	1.183	15	
de 21.318,86 à 37.184,03 €	700	1		10	40	339	253	12	45
plus de 37.184,03 €	62				3	23	21		15
TOTAL	54.436	34.463	1.370	3.474	4.657	6.260	4.125	27	60

	Valeur des crédits accordés au cours du semestre (€)								
	TOTAL	≤ 12 mois	13 à 18 mois	19 à 24 mois	25 à 36 mois	37 à 48 mois	49 à 60 mois	61 à 84 mois	> 84 mois
moins de 213,19 €	756.362	755.835	527						
de 213,19 à 495,79 €	3.663.655	3.621.694	41.961						
de 495,8 à 2.478,94 €	21.164.018	16.275.921	1.395.298	3.492.799					
de 2.478,95 à 3.718,41 €	3.441.672	428.411	540.814	962.840	1.509.607				
de 3.718,42 à 5.577,61 €	6.654.584	213.913	416.969	1.111.407	4.912.295				
de 5.577,62 à 7.436,81 €	12.649.641	149.092	81.362	761.251	5.942.932	5.715.004			
de 7.436,82 à 9.915,75 €	27.807.251	127.910	54.751	467.129	8.199.296	18.958.165			
de 9.915,76 à 14.873,62 €	70.044.737	334.077	33.817	528.037	12.039.291	24.838.512	32.271.003		
de 14.873,63 à 21.318,85 €	35.896.618	67.249		133.181	2.907.117	12.244.065	20.270.605	274.401	
de 21.318,86 à 37.184,03 €	18.314.240	25.198		268.237	1.029.351	9.018.689	6.281.960	330.861	1.359.944
plus de 37.184,03 €	2.736.950				130.369	1.017.161	928.974		660.446
TOTAL	203.129.728	21.999.300	2.565.499	7.724.881	36.670.258	71.791.596	59.752.542	605.262	2.020.390

T3. Ventes à tempérament**T3.2 Production**

T3.2.2 Résultats du 2ème semestre 2005

T3.2.2.5 Répartition des contrats financés au cours du semestre selon la durée et la classe de valeur

T3.2.2.5.4 Vendeurs agréés crédit-bail y compris

	Nombre de contrats conclus au cours du semestre								
	TOTAL	≤ 12 mois	13 à 18 mois	19 à 24 mois	25 à 36 mois	37 à 48 mois	49 à 60 mois	61 à 84 mois	> 84 mois
moins de 213,19 €	74.317	49.242	25.075						
de 213,19 à 495,79 €	14.493	2.000	12.493						
de 495,8 à 2.478,94 €	3.298	199	122	2.977					
de 2.478,95 à 3.718,41 €	6	5			1				
de 3.718,42 à 5.577,61 €	4	2		1	1				
de 5.577,62 à 7.436,81 €	0								
de 7.436,82 à 9.915,75 €	0								
de 9.915,76 à 14.873,62 €	0								
de 14.873,63 à 21.318,85 €	0								
de 21.318,86 à 37.184,03 €	0								
plus de 37.184,03 €	0								
TOTAL	92.118	51.448	37.690	2.978	2				

	Valeur des crédits accordés au cours du semestre (€)								
	TOTAL	≤ 12 mois	13 à 18 mois	19 à 24 mois	25 à 36 mois	37 à 48 mois	49 à 60 mois	61 à 84 mois	> 84 mois
moins de 213,19 €	4.857.847	2.312.824	2.545.023						
de 213,19 à 495,79 €	4.585.741	603.208	3.982.533						
de 495,8 à 2.478,94 €	2.649.681	202.374	81.029	2.366.278					
de 2.478,95 à 3.718,41 €	17.132	14.282			2.850				
de 3.718,42 à 5.577,61 €	18.800	8.700		4.700	5.400				
de 5.577,62 à 7.436,81 €	0								
de 7.436,82 à 9.915,75 €	0								
de 9.915,76 à 14.873,62 €	0								
de 14.873,63 à 21.318,85 €	0								
de 21.318,86 à 37.184,03 €	0								
plus de 37.184,03 €	0								
TOTAL	12.129.201	3.141.388	6.608.585	2.370.978	8.250				

D. Statistique des crédits-bail

Crédit à la consommation

T4. Crédit-bail

T4.1 Résultats généraux

T4.1.1 Production

T4.1.1.1 Nombre de contrats et valeur des crédits accordés au cours des semestres

Période	Production										
	Nombre de déclarants				Nombre de contrats			Crédits accordés au cours du semestre			
	TOTAL	Institutions de crédit	Autres institutions	Vendeurs agréés	TOTAL	Institutions de crédit	Autres institutions & vendeurs agréés	TOTAL	Institutions de crédit	Autres institutions & vendeurs agréés	
1994	30/06	19	-	13	6	26.414	0	26.414	1.048.072	0	1.048.072
	31/12	74	-	32	42	25.482	0	25.482	750.322	0	750.322
1995	30/06	21	-	13	8	17.745	0	17.745	301.647	0	301.647
	31/12	27	1	16	10	16.270	0	16.270	277.895	0	277.895
1996	30/06	29	-	27	2	14.862	0	14.862	278.950	0	278.950
	31/12	28	-	26	2	21.312	0	21.312	380.455	0	380.455
1997	30/06	29	-	27	2	22.737	0	22.737	411.919	0	411.919
	31/12	32	3	27	2	30.063	0	30.063	535.297	0	535.297
1998	30/06	33	4	27	2	30.096	0	30.096	575.283	0	575.283
	31/12	30	3	25	2	34.211	0	34.211	703.921	0	703.921
1999	30/06	32	3	27	2	30.343	0	30.343	16.710.999	0	16.710.999
	31/12	32	3	27	2	35.971	0	35.971	18.544.443	0	18.544.443
2000	30/06	32	3	27	2	31.290	0	31.290	17.964.894	0	17.964.894
	31/12	35	4	28	3	790	0	790	10.634.331	0	10.634.331
2001	30/06	33	3	28	2	399	0	399	11.499.140	0	11.499.140
	31/12	32	3	27	2	340	0	340	10.122.262	0	10.122.262
2002	30/06	30	3	25	2	327	0	327	10.684.732	0	10.684.732
	31/12	30	3	25	2	255	0	255	9.119.827	0	9.119.827
2003	30/06	31	3	26	2	217	0	217	7.457.843	0	7.457.843
	31/12	28	3	24	1	166	0	166	5.953.270	0	5.953.270
2004	30/06	26	2	23	1	186	0	186	6.401.126	0	6.401.126
	31/12	23	2	20	1	212	0	212	7.128.910	0	7.128.910
2005	30/06	22	1	20	1	248	0	248	8.202.765	0	8.202.765
	31/12	21	1	19	1	397	0	397	13.023.860	0	13.023.860

Production en crédits-bail

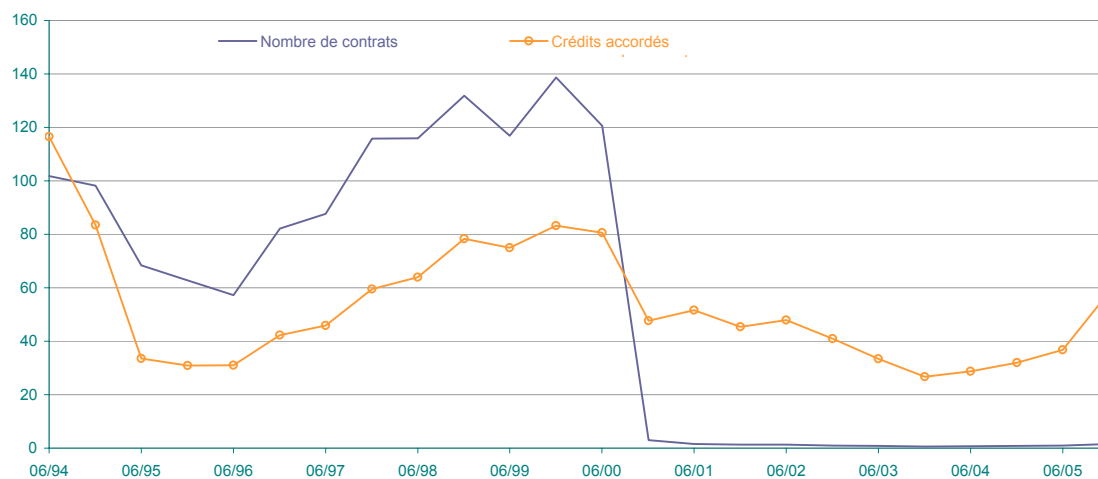

T4. Crédit-bail**T4.1 Résultats généraux**

T4.1.1 Production

T4.1.1.2 Indices (base 1994 = 100)

Période	Production									
	Nombre de déclarants				Nombre de contrats			Crédits accordés au cours du semestre		
	TOTAL	Institutions de crédit	Autres institutions	Vendeurs agréés	TOTAL	Institutions de crédit	Autres institutions & vendeurs agréés	TOTAL	Institutions de crédit	Autres institutions & vendeurs agréés
1994	30/06	41		58	25	102		102	117	117
	31/12	159		142	175	98	98	83	83	83
1995	30/06	45		58	33	68	68	34	34	34
	31/12	58		71	42	63	63	31	31	31
1996	30/06	62		120	8	57	57	31	31	31
	31/12	60		116	8	82	82	42	42	42
1997	30/06	62		120	8	88	88	46	46	46
	31/12	69		120	8	116	116	60	60	60
1998	30/06	71		120	8	116	116	64	64	64
	31/12	65		111	8	132	132	78	78	78
1999	30/06	69		120	8	117	117	75	75	75
	31/12	69		120	8	139	139	83	83	83
2000	30/06	69		120	8	121	121	81	81	81
	31/12	75		124	13	3	3	48	48	48
2001	30/06	71		124	8	2	2	52	52	52
	31/12	69		120	8	1	1	45	45	45
2002	30/06	65		111	8	1	1	48	48	48
	31/12	65		111	8	1	1	41	41	41
2003	30/06	67		116	8	1	1	33	33	33
	31/12	60		107	4	1	1	27	27	27
2004	30/06	56		102	4	1	1	29	29	29
	31/12	49		89	4	1	1	32	32	32
2005	30/06	47		89	4	1	1	37	37	37
	31/12	45		84	4	2	2	58	58	58

Crédit à la consommation

T4. Crédit-bail

T4.1 Résultats généraux

T4.1.2 Volume de la dette

T4.1.2.1 Nombre de contrats en cours et soldes restant dus à la fin des semestres

		Volume de la dette					
		Nombre de contrats en cours			Soldes restant dus à la fin du semestre		
Période		TOTAL	Institutions de crédit	Autres institutions & vendeurs agréés	TOTAL	Institutions de crédit	Autres institutions & vendeurs agréés
		1994	30/06	65.093	-	65.093	2.475.341
	31/12	62.202	-	62.202	1.651.292	-	1.651.292
1995	30/06	62.931	-	62.931	870.481	-	870.481
	31/12	55.941	-	55.941	601.321	-	601.321
1996	30/06	51.397	-	51.397	555.910	-	555.910
	31/12	54.872	-	54.872	530.077	-	530.077
1997	30/06	48.364	-	48.364	465.318	-	465.318
	31/12	55.521	-	55.521	573.561	-	573.561
1998	30/06	59.791	-	59.791	604.809	-	604.809
	31/12	61.937	-	61.937	841.851	-	841.851
1999	30/06	66.166	-	66.166	20.484.358	-	20.484.358
	31/12	71.609	-	71.609	22.642.487	-	22.642.487
2000	30/06	70.089	-	70.089	22.676.768	-	22.676.768
	31/12	39.726	-	39.726	33.195.857	-	33.195.857
2001	30/06	20.334	-	20.334	38.854.039	-	38.854.039
	31/12	15.013	-	15.013	41.528.694	-	41.528.694
2002	30/06	14.442	-	14.442	43.403.772	-	43.403.772
	31/12	13.677	-	13.677	43.315.740	-	43.315.740
2003	30/06	13.742	-	13.742	41.927.484	-	41.927.484
	31/12	13.256	-	13.256	40.088.956	-	40.088.956
2004	30/06	13.064	-	13.064	37.649.155	-	37.649.155
	31/12	12.814	-	12.814	37.364.118	-	37.364.118
2005	30/06	12.761	-	12.761	37.546.929	-	37.546.929
	31/12	12.623	-	12.623	34.463.742	-	34.463.742

Volume de la dette

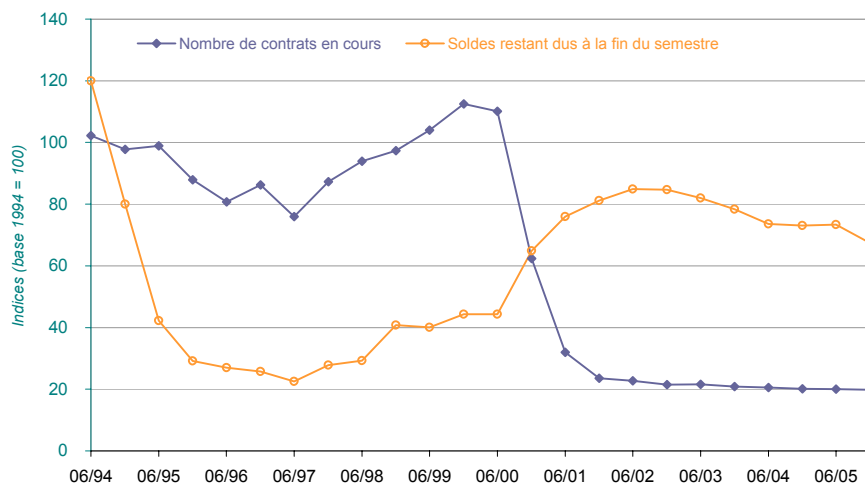

T4. Crédit-bail**T4.1 Résultats généraux**

T4.1.2 Volume de la dette

T4.1.2.2 Créances dues par les débiteurs défaillants (selon les critères repris à l'A.R. du 20.11.1992)

		Créances encore reprises dans la comptabilité des prêteurs sous "créances douteuses"						Contrats non honorés selon le fichier de la BNB					
		Nombre de contrats			Soldes restant dus à la fin du semestre			Nombre de contrats			Soldes restant dus à la fin du semestre		
Période	TOTAL	Institutions de crédit	Autres institutions & vendeurs agrés	TOTAL	Institutions de crédit	Autres institutions & vendeurs agrés	TOTAL	Institutions de crédit	Autres institutions & vendeurs agrés	TOTAL	Institutions de crédit	Autres institutions & vendeurs agrés	
1994	30/06	1.926	-	1.926	41.710	-	41.710	902	4	898	13.400	345	13.055
	31/12	3.749	-	3.749	74.322	-	74.322	3.605	3	3.602	43.205	332	42.873
1995	30/06	6.091	-	6.091	122.169	-	122.169	6.096	2	6.094	90.298	298	90.000
	31/12	6.950	-	6.950	121.227	-	121.227	6.725	2	6.723	102.153	298	101.855
1996	30/06	5.615	-	5.615	76.734	-	76.734	6.596	2	6.594	105.633	298	105.335
	31/12	5.127	-	5.127	74.751	-	74.751	5.594	0	5.594	85.272	0	85.272
1997	30/06	4.613	-	4.613	64.592	-	64.592	5.322	0	5.322	81.829	0	81.829
	31/12	4.233	-	4.233	59.157	-	59.157	5.159	0	5.159	80.493	0	80.493
1998	30/06	4.620	-	4.620	61.817	-	61.817	5.314	0	5.314	81.484	0	81.484
	31/12	5.172	-	5.172	75.603	-	75.603	5.587	0	5.587	85.852	0	85.852
1999	30/06	5.801	-	5.801	1.939.196	-	1.939.196	6.111	0	6.111	2.435.009	0	2.435.009
	31/12	6.019	-	6.019	2.036.644	-	2.036.644	6.728	0	6.728	2.925.615	0	2.925.615
2000	30/06	5.714	-	5.714	1.736.293	-	1.736.293	7.173	0	7.173	3.039.894	0	3.039.894
	31/12	6.428	-	6.428	2.195.814	-	2.195.814	7.770	1	7.769	3.454.000	7.982	3.446.018
2001	30/06	7.166	-	7.166	2.273.625	-	2.273.625	8.305	2	8.303	4.040.987	20.005	4.020.982
	31/12	336	-	336	377.064	-	377.064	8.677	3	8.674	4.402.000	38.000	4.364.000
2002	30/06	313	-	313	236.180	-	236.180	6.509	0	6.509	3.609.000	0	3.609.000
	31/12	327	-	327	578.429	-	578.429	6.438	0	6.438	3.430.000	0	3.430.000
2003	30/06	362	-	362	790.482	-	790.482	-	-	-	-	-	-
	31/12	387	-	387	1.309.335	-	1.309.335	5.604	3	5.601	2.843.000	37.000	2.806.000
2004	30/06	380	-	380	1.201.191	-	1.201.191	5.479	26	5.453	2.812.000	163.000	2.649.000
	31/12	349	-	349	1.188.154	-	1.188.154	4.817	260	4.557	2.547.000	1.230.000	1.317.000
2005	30/06	395	-	395	1.484.312	-	1.484.312	4.584	248	4.336	2.468.000	1.198.000	1.270.000
	31/12	417	-	417	1.662.945	-	1.662.945	4.288	227	4.061	2.269.000	1.106.000	1.163.000

Crédit à la consommation

T4. Crédit-bail

T4.2 Production

T4.2.1 Résultats du 2ème semestre 2005

T4.2.1.1 Répartition des contrats financés au cours du semestre selon la durée et la classe de valeur

T4.2.1.1.1 TOTAL

	Nombre de contrats conclus au cours du semestre								
	TOTAL	≤ 12 mois	13 à 18 mois	19 à 24 mois	25 à 36 mois	37 à 48 mois	49 à 60 mois	61 à 84 mois	> 84 mois
moins de 213,19 €									
de 213,19 à 495,79 €	1	1							
de 495,8 à 2.478,94 €	3	3							
de 2.478,95 à 3.718,41 €	2	1		1					
de 3.718,42 à 5.577,61 €	5	3		2					
de 5.577,62 à 7.436,81 €	8	3		2	1	2			
de 7.436,82 à 9.915,75 €	12	3		4	2	3			
de 9.915,76 à 14.873,62 €	57	8		4	7	26	12		
de 14.873,63 à 21.318,85 €	70	4		7	9	29	21		
de 21.318,86 à 37.184,03 €	115	2	1	4	20	43	45		
plus de 37.184,03 €	124	1		2	13	55	53		
TOTAL	397	29	1	26	52	158	131		

	Valeur des crédits accordés au cours du semestre (€)								
	TOTAL	≤ 12 mois	13 à 18 mois	19 à 24 mois	25 à 36 mois	37 à 48 mois	49 à 60 mois	61 à 84 mois	> 84 mois
moins de 213,19 €									
de 213,19 à 495,79 €	447	447							
de 495,8 à 2.478,94 €	5.347	5.347							
de 2.478,95 à 3.718,41 €	6.321	2.603		3.718					
de 3.718,42 à 5.577,61 €	23.406	13.437		9.969					
de 5.577,62 à 7.436,81 €	54.000	18.629		14.179	6.499	14.693			
de 7.436,82 à 9.915,75 €	106.911	26.901		34.643	17.272	28.095			
de 9.915,76 à 14.873,62 €	725.985	106.779		47.903	82.051	335.068	154.184		
de 14.873,63 à 21.318,85 €	1.268.614	68.855		128.626	164.155	521.005	385.973		
de 21.318,86 à 37.184,03 €	3.217.542	62.184	35.536	120.566	550.128	1.157.054	1.292.074		
plus de 37.184,03 €	7.615.287	50.000		98.032	697.327	3.228.426	3.541.502		
TOTAL	13.023.860	355.182	35.536	457.636	1.517.432	5.284.341	5.373.733		

T4. Crédit-bail

T4.2 Production

T4.2.1 Résultats du 2ème semestre 2005

T4.2.1.2 Répartition selon la nature des marchandises ou services et la catégorie de prêteurs

Nature des marchandises	Production			
	Nombre de contrats	Valeur du crédit accordé	Répartition proportionnelle	Montant moyen
Véhicules automobiles, camionnettes et motorhomes				
a) neufs	381	12.699.894	97,5%	33.333
b) usagés	9	226.970	1,7%	25.219
Caravanes et caravanes résidentielles	-	-	-	-
Motocyclettes, scooters, vélomoteurs, bicyclettes	6	76.371	0,6%	12.729
Textiles, fourrures, vêtements	-	-	-	-
Livres	-	-	-	-
Meubles, matelas, textiles d'ameublement et tapis	1	20.625	0,2%	20.625
Appareils ménagers et de chauffage domestique	-	-	-	-
Appareils Hifi, de radio et de télévision, audiovisuels	-	-	-	-
Matériel informatique à usage domestique	-	-	-	-
Divers	-	-	-	-
TOTAL	397	13.023.860	100,0%	32.806

E. Statistique des contrats d'ouvertures de crédit

Crédit à la consommation

T5. Ouvertures de crédit

T5.1 Résultats généraux

T5.1.1 Production

T5.1.1.1 Nombre de contrats et valeurs des crédits accordés au cours des semestres

Année	Période	Production								
		Nombre de déclarants			Nombre de contrats			Crédits accordés au cours du semestre		
		TOTAL	Institutions de crédit	Autres institutions	TOTAL	Institutions de crédit	Autres institutions	TOTAL	Institutions de crédit	Autres institutions
1994	30/06	244	102	142	126.218	88.145	38.073	17.062.744	14.746.996	2.315.748
	31/12	293	102	191	127.747	79.929	47.818	18.439.887	15.792.136	2.647.751
1995	30/06	232	93	139	156.067	77.662	78.405	21.775.184	16.825.210	4.949.974
	31/12	219	95	124	187.255	67.574	119.681	22.361.432	14.975.322	7.386.110
1996	30/06	170	88	82	135.741	71.714	64.027	18.832.204	16.092.332	2.739.872
	31/12	166	87	79	170.136	83.794	86.342	20.546.732	17.341.330	3.205.402
1997	30/06	159	85	74	162.500	76.212	86.288	17.246.326	14.455.660	2.790.666
	31/12	118	75	43	183.708	81.822	101.886	20.432.631	16.065.493	4.367.138
1998	30/06	113	70	43	185.655	97.796	87.859	19.926.583	16.575.687	3.350.896
	31/12	106	65	41	202.563	97.429	105.134	20.993.571	16.183.929	4.809.642
1999	30/06	77	52	25	197.958	70.363	127.595	487.789.337	331.758.284	156.031.053
	31/12	76	51	25	223.354	65.680	157.674	536.772.917	315.106.086	221.666.831
2000	30/06	78	51	27	175.411	63.139	112.272	494.017.821	341.585.815	152.432.006
	31/12	71	46	25	205.485	57.772	147.713	537.145.059	332.031.366	205.113.693
2001	30/06	73	47	26	213.343	57.257	156.086	554.080.415	298.922.565	255.157.850
	31/12	75	48	27	203.202	58.536	144.666	497.990.637	288.178.522	209.812.115
2002	30/06	70	44	26	338.565	57.035	281.530	537.972.663	304.560.687	233.411.976
	31/12	70	44	26	245.245	84.357	160.888	596.280.415	376.426.224	219.854.191
2003	30/06	70	43	27	229.348	62.080	167.268	550.792.950	307.488.811	243.304.139
	31/12	71	44	27	220.714	54.035	166.679	538.036.301	278.094.609	259.941.692
2004	30/06	70	45	25	224.222	72.712	151.510	638.793.470	396.334.243	242.459.227
	31/12	68	43	25	210.954	73.829	137.125	623.596.175	416.622.382	206.973.793
2005	30/06	71	45	26	773.783	144.509	629.274	953.080.955	670.234.478	282.846.477
	31/12	70	45	25	277.204	127.499	149.705	999.702.444	798.021.985	201.680.459

T5. Ouvertures de crédit

T5.1 Résultats généraux

T5.1.1 Production

T5.1.1.2 Indices (base 1994 = 100)

Année	Période	Production								
		Nombre de déclarants			Nombre de contrats			Crédits accordés au cours du semestre		
		TOTAL	Institutions de crédit	Autres institutions	TOTAL	Institutions de crédit	Autres institutions	TOTAL	Institutions de crédit	Autres institutions
1994	30/06	91	100	85	99	105	89	96	97	93
	31/12	109	100	115	101	95	111	104	103	107
1995	30/06	86	91	83	123	92	183	123	110	199
	31/12	82	93	74	147	80	279	126	98	298
1996	30/06	63	86	49	107	85	149	106	105	110
	31/12	62	85	47	134	100	201	116	114	129
1997	30/06	59	83	44	128	91	201	97	95	112
	31/12	44	74	26	145	97	237	115	105	176
1998	30/06	42	69	26	146	116	205	112	109	135
	31/12	39	64	25	160	116	245	118	106	194
1999	30/06	29	51	15	156	84	297	111	88	254
	31/12	28	50	15	176	78	367	122	83	360
2000	30/06	29	50	16	138	75	261	112	90	248
	31/12	26	45	15	162	69	344	122	88	333
2001	30/06	27	46	16	168	68	363	126	79	415
	31/12	28	47	16	160	70	337	113	76	341
2002	30/06	26	43	16	267	68	656	122	80	379
	31/12	26	43	16	193	100	375	136	99	357
2003	30/06	26	42	16	181	74	389	125	81	395
	31/12	26	43	16	174	64	388	122	73	423
2004	30/06	26	44	15	177	87	353	145	105	394
	31/12	25	42	15	166	88	319	142	110	336
2005	30/06	26	44	16	609	172	1.465	217	177	460
	31/12	26	44	15	218	152	349	227	211	328

Production

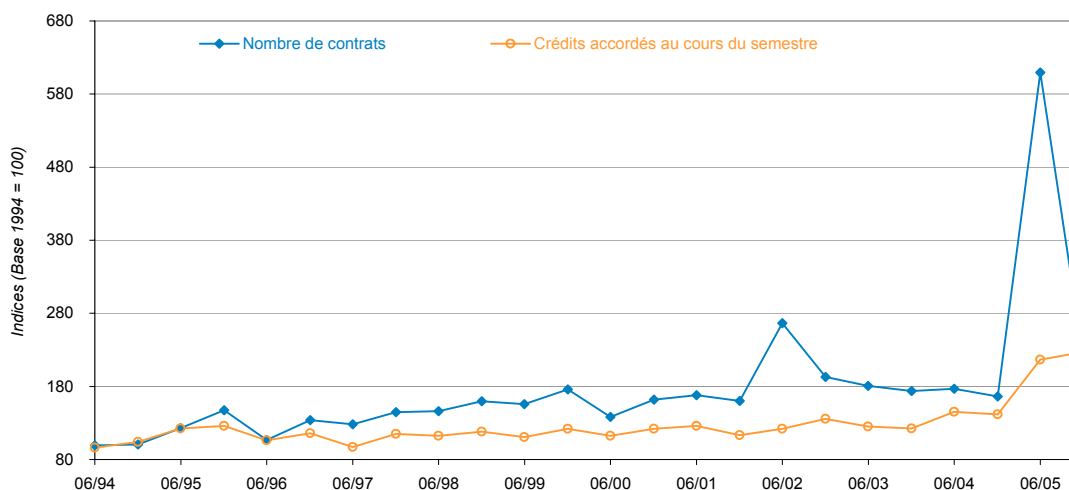

Crédit à la consommation

T5. Ouvertures de crédit

T5.1 Résultats généraux

T5.1.2 Volume de la dette

T5.1.2.1 Nombre de contrats en cours et soldes restant dus à la fin des semestres

		Volume de la dette					
		Nombre de contrats en cours			Soldes restant dus à la fin du semestre		
Période		TOTAL	Institutions de crédit	Autres institutions	TOTAL	Institutions de crédit	Autres institutions
		1994	30/06	2.129.654	1.343.095	786.559	62.213.745
	31/12	1.952.714	1.165.474	787.240	62.785.356	52.567.317	10.218.039
1995	30/06	1.949.653	1.159.676	789.977	63.702.366	52.451.477	11.250.889
	31/12	2.039.012	1.182.348	856.664	70.865.968	58.129.974	12.735.994
1996	30/06	2.099.131	1.187.445	911.686	69.674.396	56.565.587	13.108.809
	31/12	2.161.111	1.199.139	961.972	77.778.410	63.111.825	14.666.585
1997	30/06	2.217.189	1.171.523	1.045.666	72.316.245	57.505.388	14.810.857
	31/12	2.232.254	1.142.767	1.089.487	80.017.608	62.718.060	17.299.548
1998	30/06	2.389.017	1.159.902	1.229.115	80.215.936	62.163.622	18.052.314
	31/12	2.498.645	1.175.749	1.322.896	85.453.800	63.860.728	21.593.072
1999	30/06	2.551.530	1.189.058	1.362.472	2.121.710.341	1.555.907.798	565.802.543
	31/12	2.279.263	1.202.509	1.076.754	2.240.284.081	1.615.098.891	625.185.190
2000	30/06	2.364.776	1.211.829	1.152.947	2.280.199.831	1.610.162.466	670.037.365
	31/12	2.448.517	1.281.438	1.167.079	2.543.651.843	1.774.119.658	769.532.185
2001	30/06	2.486.898	1.294.221	1.192.677	2.466.867.782	1.674.464.230	792.403.552
	31/12	2.583.807	1.310.840	1.272.967	2.521.608.993	1.673.454.801	848.154.192
2002	30/06	2.792.444	1.314.785	1.477.659	2.431.162.860	1.567.401.463	863.761.397
	31/12	2.905.051	1.346.205	1.558.846	2.608.542.064	1.657.371.619	951.170.445
2003	30/06	2.988.445	1.344.305	1.644.140	2.571.053.825	1.584.617.301	986.436.524
	31/12	3.069.712	1.340.173	1.729.539	2.712.951.364	1.669.898.094	1.043.053.270
2004	30/06	3.143.261	1.342.361	1.800.900	2.677.105.725	1.614.691.668	1.062.414.057
	31/12	3.210.672	1.352.932	1.857.740	2.692.407.108	1.605.316.347	1.087.090.761
2005	30/06	3.764.775	1.404.186	2.360.589	2.658.956.230	1.594.115.315	1.064.840.915
	31/12	3.769.755	1.416.361	2.353.394	2.767.649.776	1.690.386.377	1.077.263.399

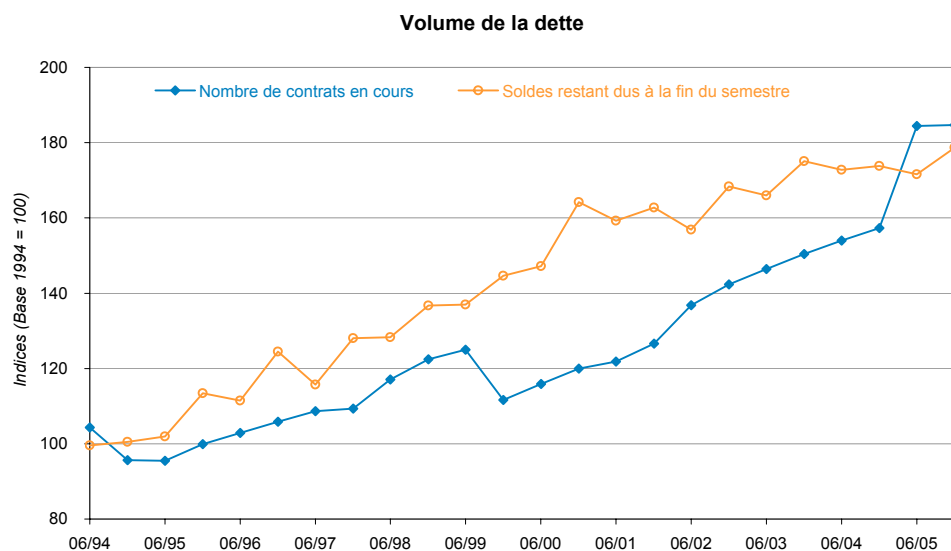

T5. Ouvertures de crédit**T5.1 Résultats généraux**

T5.1.2 Volume de la dette

T5.1.2.2 Créances dues par les débiteurs défaillants (selon les critères repris à l'A.R. du 20.11.1992)-(1/2)

		Créances encore reprises dans la comptabilité des prêteurs sous "créances douteuses"					
		Nombre de contrats			Soldes restant dus à la fin du semestre		
Année	Période	TOTAL	Institutions de crédit	Autres institutions	TOTAL	Institutions de crédit	Autres institutions
1994	30/06	45.326	20.599	24.727	2.361.199	1.667.585	693.614
	31/12	44.293	29.339	14.954	3.326.047	2.676.653	649.394
1995	30/06	38.450	26.385	12.065	3.602.765	3.099.483	503.282
	31/12	41.704	27.020	14.684	3.378.649	2.758.607	620.042
1996	30/06	32.343	20.321	12.022	3.747.212	3.091.343	655.869
	31/12	42.092	27.604	14.488	3.972.774	3.232.291	740.483
1997	30/06	41.376	26.092	15.284	4.327.628	3.516.623	811.005
	31/12	38.360	20.956	17.404	4.357.335	3.432.224	925.111
1998	30/06	41.792	20.178	21.614	4.393.301	3.332.871	1.060.430
	31/12	44.545	20.183	24.362	4.496.430	3.264.332	1.232.098
1999	30/06	46.831	20.766	26.065	116.787.887	85.095.691	31.692.196
	31/12	50.324	22.749	27.575	116.630.028	82.346.378	34.283.650
2000	30/06	52.162	24.113	28.049	134.731.687	99.781.030	34.950.657
	31/12	54.323	24.661	29.662	128.388.141	90.880.521	37.507.620
2001	30/06	72.028	25.260	46.768	134.261.789	93.440.893	40.820.896
	31/12	74.554	21.179	53.375	122.663.182	75.620.845	47.042.337
2002	30/06	78.049	20.716	57.333	133.226.461	81.048.137	52.178.324
	31/12	79.762	18.381	61.381	139.809.002	80.451.150	59.357.852
2003	30/06	83.328	18.791	64.537	152.009.843	87.785.429	64.224.414
	31/12	70.017	20.087	49.930	163.308.734	94.487.681	68.821.053
2004	30/06	89.763	21.108	68.655	175.155.470	99.019.725	76.135.745
	31/12	90.225	19.914	70.311	169.879.656	92.455.731	77.423.925
2005	30/06	84.695	20.178	64.517	174.053.682	92.903.562	81.150.120
	31/12	79.727	19.675	60.052	148.974.030	69.741.844	79.232.186

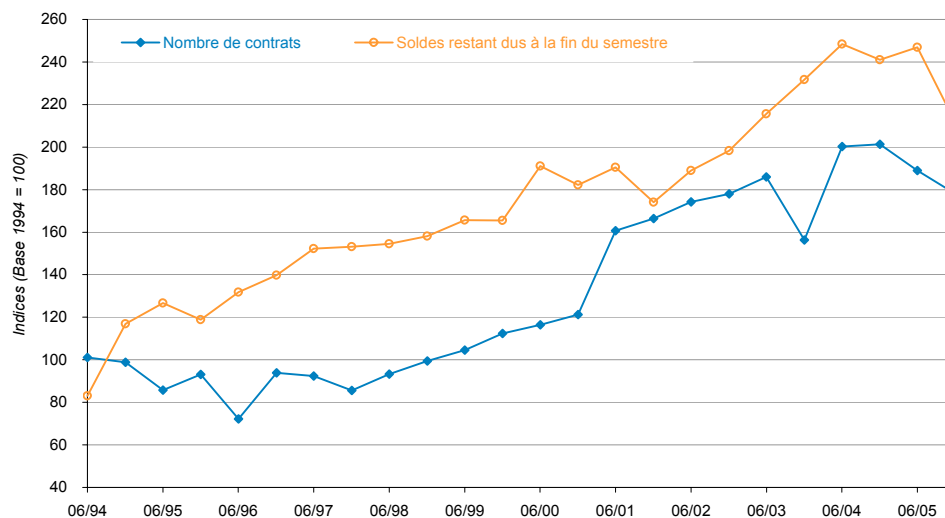
Créances douteuses

Crédit à la consommation

T5. Ouvertures de crédit

T5.1 Résultats généraux

T5.1.2 Volume de la dette

T5.1.2.2 Créances dues par les débiteurs défaillants (selon les critères repris à l'A.R. du 20.11.1992)-(2/2)

		Contrats non honorés selon le fichier de la BNB					
		Nombre de contrats			Soldes restant dus à la fin du semestre		
Année	Période	TOTAL	Institutions de crédit	Autres institutions	TOTAL	Institutions de crédit	Autres institutions
		1994	30/06	52.605	19.989	32.616	2.021.588
	31/12	55.399	21.202	34.197	2.906.761	2.068.939	837.822
1995	30/06	46.455	21.147	25.308	3.143.884	2.320.676	823.208
	31/12	54.002	22.867	31.135	3.594.065	2.690.739	903.326
1996	30/06	64.311	26.426	37.885	4.260.407	3.119.993	1.140.414
	31/12	70.849	27.353	43.496	4.702.897	3.329.357	1.373.540
1997	30/06	79.800	31.509	48.291	5.315.989	3.786.456	1.529.533
	31/12	87.128	34.367	52.761	5.821.764	4.130.898	1.690.866
1998	30/06	94.085	36.319	57.766	6.223.865	4.336.232	1.887.633
	31/12	101.997	38.223	63.774	6.724.598	4.590.024	2.134.574
1999	30/06	109.790	40.829	68.961	181.519.191	121.787.139	59.732.052
	31/12	118.038	43.466	74.572	195.372.596	129.687.183	65.685.413
2000	30/06	126.168	45.503	80.665	211.689.518	130.862.000	80.827.518
	31/12	136.081	48.791	87.290	230.482.004	147.237.004	83.245.001
2001	30/06	144.247	50.672	93.575	236.955.000	151.073.999	85.881.001
	31/12	153.715	53.539	100.176	253.146.000	159.439.000	93.707.000
2002	30/06	157.081	49.787	107.294	270.786.000	150.352.000	120.434.000
	31/12	164.980	50.297	114.683	322.263.000	197.180.000	125.083.000
2003	30/06	-	-	-	-	-	-
	31/12	170.075	54.552	115.523	273.968.000	162.031.000	111.937.000
2004	30/06	174.256	55.230	119.026	285.086.000	163.382.000	121.704.000
	31/12	174.905	51.912	122.993	281.754.000	152.825.000	128.929.000
2005	30/06	176.738	52.152	124.586	285.609.000	149.322.000	136.287.000
	31/12	181.828	52.710	129.118	294.784.000	147.984.000	146.800.000

Contrats non honorés selon le fichier de la BNB

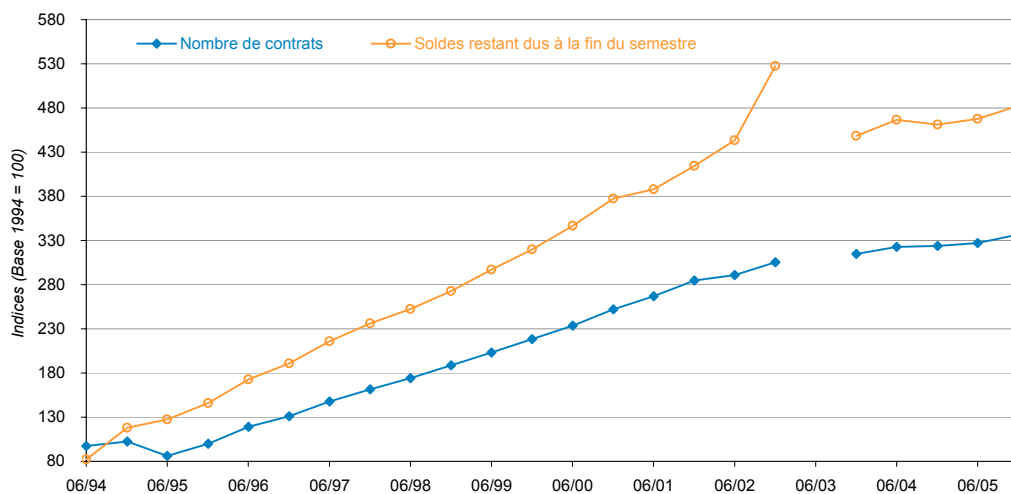

T5. Ouvertures de crédit**T5.2 Résultats du 2ème semestre 2005**

T5.2.1 Répartition de l'en-cours total des contrats d'ouvertures de crédit

T5.2.1.1 TOTAL

	Nombre	Découvert autorisé (€)	Soldes (€)
1 Contrats d'ouverture de crédit non liés à une carte			
1.1 Contrats à durée déterminée selon la limite du découvert autorisé			
jusqu'à 1 239.47 €	613	433.058	83.748
de 1 239.48 à 2 478.94 €	515	693.315	199.636
de 2 478.95 à 9 915.75 €	1.708	9.738.071	5.209.103
plus de 9 915.75 €	3.866	366.000.714	265.449.627
1.2 Contrats à durée indéterminée			
Avances sous forme de crédits répétitifs (roll-over, revolving)			
selon la limite du découvert autorisé			
jusqu'à 1 239.47 €	1.096.744	410.585.482	91.211.632
de 1 239.48 à 2 478.94 €	266.016	539.186.995	214.827.611
de 2 478.95 à 9 915.75 €	338.177	1.471.227.939	540.874.609
plus de 9 915.75 €	52.335	1.226.608.713	466.790.530
dont crédits répétitifs			
a) sans remboursement périodique fixe	1.036.916	1.913.560.506	483.223.850
b) avec remboursement périodique minimal	589.902	1.378.270.233	705.305.585
c) avec remboursement des intérêts uniquement	126.454	355.778.390	125.174.947
2 Contrats d'ouverture de crédit liés à une carte			
dont le coût est intégré au coût du crédit			
2.1 Contrats à durée déterminée selon la limite du découvert autorisé			
jusqu'à 1 239.47 €	3.691	2.296.808	432.368
de 1 239.48 à 2 478.94 €	3.801	4.854.760	1.338.745
de 2 478.95 à 9 915.75 €	911	3.146.848	211.919
plus de 9 915.75 €	127	4.810.170	1.572.883
2.2 Contrats à durée indéterminée			
Avances sous forme de crédits répétitifs (roll-over, revolving)			
selon la limite du découvert autorisé			
jusqu'à 1 239.47 €	919.331	804.033.482	223.438.448
de 1 239.48 à 2 478.94 €	662.936	1.130.745.795	383.916.918
de 2 478.95 à 9 915.75 €	414.771	1.500.968.694	552.672.136
plus de 9 915.75 €	4.213	52.650.761	19.419.863
dont crédits répétitifs			
a) sans remboursement périodique fixe	113.966	200.863.476	56.643.949
b) avec remboursement périodique minimal	1.878.701	3.236.312.159	1.096.105.877
c) avec remboursement des intérêts uniquement	8.584	51.223.097	26.697.539
TOTAL	3.769.755	7.527.981.605	2.767.649.776

Crédit à la consommation

T5. Ouvertures de crédit

T5.2 Résultats du 2ème semestre 2005

T5.2.1 Répartition de l'en-cours total des contrats d'ouvertures de crédit

T5.2.1.2 Institutions de crédit

	Nombre	Découvert autorisé (€)	Soldes (€)
1 Contrats d'ouverture de crédit non liés à une carte			
1.1 Contrats à durée déterminée selon la limite du découvert autorisé			
jusqu'à 1 239.47 €	613	433.058	83.748
de 1 239.48 à 2 478.94 €	515	693.315	199.636
de 2 478.95 à 9 915.75 €	1.708	9.738.071	5.209.103
plus de 9 915.75 €	3.866	366.000.714	265.449.627
1.2 Contrats à durée indéterminée			
Avances sous forme de crédits répétitifs (roll-over, revolving)			
selon la limite du découvert autorisé			
jusqu'à 1 239.47 €	360.111	257.823.993	81.743.859
de 1 239.48 à 2 478.94 €	222.470	453.736.635	147.285.344
de 2 478.95 à 9 915.75 €	271.911	1.155.278.681	312.905.715
plus de 9 915.75 €	51.479	1.218.047.857	460.791.458
dont crédits répétitifs			
a) sans remboursement périodique fixe	305.403	1.764.966.651	477.524.872
b) avec remboursement périodique minimal	474.114	964.142.125	400.026.557
c) avec remboursement des intérêts uniquement	126.454	355.778.390	125.174.947
2 Contrats d'ouverture de crédit liés à une carte			
dont le coût est intégré au coût du crédit			
2.1 Contrats à durée déterminée selon la limite du découvert autorisé			
jusqu'à 1 239.47 €	3.691	2.296.808	432.368
de 1 239.48 à 2 478.94 €	3.801	4.854.760	1.338.745
de 2 478.95 à 9 915.75 €	911	3.146.848	211.919
plus de 9 915.75 €	127	4.810.170	1.572.883
2.2 Contrats à durée indéterminée			
Avances sous forme de crédits répétitifs (roll-over, revolving)			
selon la limite du découvert autorisé			
jusqu'à 1 239.47 €	86.735	85.515.696	21.228.410
de 1 239.48 à 2 478.94 €	240.710	408.945.328	139.488.215
de 2 478.95 à 9 915.75 €	165.250	654.744.850	237.811.266
plus de 9 915.75 €	2.463	33.135.900	14.634.081
dont crédits répétitifs			
a) sans remboursement périodique fixe	112.307	198.134.419	56.194.623
b) avec remboursement périodique minimal	374.267	932.984.258	330.269.810
c) avec remboursement des intérêts uniquement	8.584	51.223.097	26.697.539
TOTAL	1.416.361	4.659.202.684	1.690.386.377

T5. Ouvertures de crédit**T5.2 Résultats du 2ème semestre 2005**

T5.2.1 Répartition de l'en-cours total des contrats d'ouvertures de crédit

T5.2.1.3 Autres institutions

	Nombre	Découvert autorisé (€)	Soldes (€)
1 Contrats d'ouverture de crédit non liés à une carte			
1.1 Contrats à durée déterminée selon la limite du découvert autorisé			
jusqu'à 1 239.47 €	-	-	-
de 1 239.48 à 2 478.94 €	-	-	-
de 2 478.95 à 9 915.75 €	-	-	-
plus de 9 915.75 €	-	-	-
1.2 Contrats à durée indéterminée			
Avances sous forme de crédits répétitifs (roll-over, revolving)			
selon la limite du découvert autorisé			
jusqu'à 1 239.47 €	736.633	152.761.489	9.467.773
de 1 239.48 à 2 478.94 €	43.546	85.450.360	67.542.267
de 2 478.95 à 9 915.75 €	66.266	315.949.258	227.968.894
plus de 9 915.75 €	856	8.560.856	5.999.072
dont crédits répétitifs			
a) sans remboursement périodique fixe	731.513	148.593.855	5.698.978
b) avec remboursement périodique minimal	115.788	414.128.108	305.279.028
c) avec remboursement des intérêts uniquement	-	-	-
2 Contrats d'ouverture de crédit liés à une carte			
dont le coût est intégré au coût du crédit			
2.1 Contrats à durée déterminée selon la limite du découvert autorisé			
jusqu'à 1 239.47 €	-	-	-
de 1 239.48 à 2 478.94 €	-	-	-
de 2 478.95 à 9 915.75 €	-	-	-
plus de 9 915.75 €	-	-	-
2.2 Contrats à durée indéterminée			
Avances sous forme de crédits répétitifs (roll-over, revolving)			
selon la limite du découvert autorisé			
jusqu'à 1 239.47 €	832.596	718.517.786	202.210.038
de 1 239.48 à 2 478.94 €	422.226	721.800.467	244.428.703
de 2 478.95 à 9 915.75 €	249.521	846.223.844	314.860.870
plus de 9 915.75 €	1.750	19.514.861	4.785.782
dont crédits répétitifs			
a) sans remboursement périodique fixe	1.659	2.729.057	449.326
b) avec remboursement périodique minimal	1.504.434	2.303.327.901	765.836.067
c) avec remboursement des intérêts uniquement	-	-	-
TOTAL	2.353.394	2.868.778.921	1.077.263.399

Crédit à la consommation

T5. Ouvertures de crédit

T5.2 Résultats du 2ème semestre 2005

T5.2.2 Nombre et découvert autorisé des ouvertures de crédit accordées au cours du semestre

T5.2.2.1 TOTAL

	Nombre	Découvert autorisé (€)
1 Contrats d'ouverture de crédit non liés à une carte		
1.1 Contrats à durée déterminée selon la limite du découvert autorisé		
jusqu'à 1 239.47 €	326	302.759
de 1 239.48 à 2 478.94 €	20	30.072
de 2 478.95 à 9 915.75 €	677	3.693.002
plus de 9 915.75 €	2.059	157.765.683
1.2 Contrats à durée indéterminée		
Avances sous forme de crédits répétitifs (roll-over, revolving)		
selon la limite du découvert autorisé		
jusqu'à 1 239.47 €	28.896	14.126.618
de 1 239.48 à 2 478.94 €	9.661	17.792.153
de 2 478.95 à 9 915.75 €	52.710	218.225.923
plus de 9 915.75 €	13.466	328.869.771
dont crédits répétitifs		
a) sans remboursement périodique fixe	70.713	435.669.843
b) avec remboursement périodique minimal	30.319	131.995.187
c) avec remboursement des intérêts uniquement	3.701	11.349.435
2 Contrats d'ouverture de crédit liés à une carte		
dont le coût est intégré au coût du crédit		
2.1 Contrats à durée déterminée selon la limite du découvert autorisé		
jusqu'à 1 239.47 €	222	139.960
de 1 239.48 à 2 478.94 €	197	255.849
de 2 478.95 à 9 915.75 €	44	164.750
plus de 9 915.75 €	2	40.000
2.2 Contrats à durée indéterminée		
Avances sous forme de crédits répétitifs (roll-over, revolving)		
selon la limite du découvert autorisé		
jusqu'à 1 239.47 €	77.403	58.975.991
de 1 239.48 à 2 478.94 €	60.324	96.400.661
de 2 478.95 à 9 915.75 €	30.861	98.757.575
plus de 9 915.75 €	336	4.161.677
dont crédits répétitifs		
a) sans remboursement périodique fixe	26.671	41.092.244
b) avec remboursement périodique minimal	141.878	214.964.570
c) avec remboursement des intérêts uniquement	375	2.239.090
TOTAL	277.204	999.702.444

T5. Ouvertures de crédit

T5.2 Résultats du 2ème semestre 2005

T5.2.2 Nombre et découvert autorisé des ouvertures de crédit accordées au cours du semestre

T5.2.2.2 Institutions de crédit

	Nombre	Découvert autorisé (€)
1 Contrats d'ouverture de crédit non liés à une carte		
1.1 Contrats à durée déterminée selon la limite du découvert autorisé		
jusqu'à 1 239.47 €	326	302.759
de 1 239.48 à 2 478.94 €	20	30.072
de 2 478.95 à 9 915.75 €	677	3.693.002
plus de 9 915.75 €	2.059	157.765.683
1.2 Contrats à durée indéterminée		
Avances sous forme de crédits répétitifs (roll-over, revolving)		
selon la limite du découvert autorisé		
jusqu'à 1 239.47 €	9.859	6.674.218
de 1 239.48 à 2 478.94 €	8.125	14.212.503
de 2 478.95 à 9 915.75 €	49.642	203.119.920
plus de 9 915.75 €	13.075	324.959.380
dont crédits répétitifs		
a) sans remboursement périodique fixe	55.457	432.585.193
b) avec remboursement périodique minimal	21.543	105.031.393
c) avec remboursement des intérêts uniquement	3.701	11.349.435
2 Contrats d'ouverture de crédit liés à une carte		
dont le coût est intégré au coût du crédit		
2.1 Contrats à durée déterminée selon la limite du découvert autorisé		
jusqu'à 1 239.47 €	222	139.960
de 1 239.48 à 2 478.94 €	197	255.849
de 2 478.95 à 9 915.75 €	44	164.750
plus de 9 915.75 €	2	40.000
2.2 Contrats à durée indéterminée		
Avances sous forme de crédits répétitifs (roll-over, revolving)		
selon la limite du découvert autorisé		
jusqu'à 1 239.47 €	2.622	2.322.840
de 1 239.48 à 2 478.94 €	26.946	36.513.240
de 2 478.95 à 9 915.75 €	13.479	45.090.441
plus de 9 915.75 €	204	2.737.368
dont crédits répétitifs		
a) sans remboursement périodique fixe	25.072	38.626.194
b) avec remboursement périodique minimal	17.804	45.798.605
c) avec remboursement des intérêts uniquement	375	2.239.090
TOTAL	127.499	798.021.985

Crédit à la consommation

T5. Ouvertures de crédit

T5.2 Résultats du 2ème semestre 2005

T5.2.2 Nombre et découvert autorisé des ouvertures de crédit accordées au cours du semestre

T5.2.2.3 Autres institutions

	Nombre	Découvert autorisé (€)
1 Contrats d'ouverture de crédit non liés à une carte		
1.1 Contrats à durée déterminée selon la limite du découvert autorisé		
jusqu'à 1 239.47 €	-	-
de 1 239.48 à 2 478.94 €	-	-
de 2 478.95 à 9 915.75 €	-	-
plus de 9 915.75 €	-	-
1.2 Contrats à durée indéterminée		
Avances sous forme de crédits répétitifs (roll-over, revolving)		
selon la limite du découvert autorisé		
jusqu'à 1 239.47 €	19.037	7.452.400
de 1 239.48 à 2 478.94 €	1.536	3.579.650
de 2 478.95 à 9 915.75 €	3.068	15.106.003
plus de 9 915.75 €	391	3.910.391
dont crédits répétitifs		
a) sans remboursement périodique fixe	15.256	3.084.650
b) avec remboursement périodique minimal	8.776	26.963.794
c) avec remboursement des intérêts uniquement	-	-
2 Contrats d'ouverture de crédit liés à une carte		
dont le coût est intégré au coût du crédit		
2.1 Contrats à durée déterminée selon la limite du découvert autorisé		
jusqu'à 1 239.47 €	-	-
de 1 239.48 à 2 478.94 €	-	-
de 2 478.95 à 9 915.75 €	-	-
plus de 9 915.75 €	-	-
2.2 Contrats à durée indéterminée		
Avances sous forme de crédits répétitifs (roll-over, revolving)		
selon la limite du découvert autorisé		
jusqu'à 1 239.47 €	74.781	56.653.151
de 1 239.48 à 2 478.94 €	33.378	59.887.421
de 2 478.95 à 9 915.75 €	17.382	53.667.134
plus de 9 915.75 €	132	1.424.309
dont crédits répétitifs		
a) sans remboursement périodique fixe	1.599	2.466.050
b) avec remboursement périodique minimal	124.074	169.165.965
c) avec remboursement des intérêts uniquement	-	-
TOTAL	149.705	201.680.459

Notes explicatives

Crédit à la consommation

Prêt à tempérament

Tout contrat de crédit, quelque soit sa qualification ou sa forme, aux termes duquel une somme d'argent ou un autre moyen de paiement est mis à la disposition d'un consommateur qui s'engage à rembourser le prêt par versements périodiques.

(Cf. Loi du 12 juin 1991 relative au crédit à la consommation, art.1 11°).

Vente à tempérament

Tout contrat de crédit qui doit normalement comporter une acquisition de biens meubles corporels ou une prestation de services et dont le prix s'acquitte par versements périodiques en trois paiements au moins, en ce non compris l'acompte.

(Cf. Loi du 12 juin 1991 relative au crédit à la consommation, art.1 9°).

Crédit-bail

Tout contrat de crédit, quelque soit sa qualification ou sa forme, par lequel une des parties s'engage à fournir à l'autre partie la jouissance d'un bien meuble corporel à un prix déterminé que cette dernière s'engage à payer périodiquement, et qui comporte, de manière expresse ou tacite, une offre d'achat.

Ouverture de crédit

Tout contrat de crédit aux termes duquel un pouvoir d'achat, une somme d'argent ou tout autre moyen de paiement est mis à la disposition du consommateur qui peut l'utiliser en prélevant de l'argent [...] et qui est tenu au remboursement à la date de son choix. (Cf. Loi du 12 juin 1991 relative au crédit à la consommation, art.1 12°).

Défauts de paiement

Les critères provoquant l'enregistrement des défauts de paiement découlant des contrats de crédit sont les suivants :

- a) pour les contrats de vente à tempérament, de prêt à tempérament, de crédit-bail :
 - lorsque trois échéances n'ont pas été payées, ou
 - lorsqu'une échéance n'a pas été payée durant trois mois, ou
 - lorsque le prêteur a exigé le remboursement total du solde restant dû
- b) pour les ouvertures de crédit :
 - lorsqu'une situation débitrice non autorisée n'est pas apurée dans les trois mois à partir de la date à laquelle le prêteur l'a exigé par écrit, ou
 - lorsque le prêteur a bloqué les prélèvements d'argent

Institutions de crédit

Il s'agit d'entreprises belges ou étrangères dont l'activité consiste à :

- recevoir du public des dépôts d'argent ou d'autres fonds remboursables ;
- octroyer des crédits pour leur propre compte.

Seules ces institutions peuvent faire l'usage de la dénomination « **banque** », « **banque d'épargne** » ou « **banques de titres** ».

Autres institutions

Les « établissements financiers » ont pour activités l'octroi de crédits et l'exécution d'autres opérations financières. En aucun cas, ils ne peuvent collecter des dépôts et autres fonds remboursables.

Vendeurs agréés

Ils octroient eux-mêmes des crédits mais uniquement sous forme de ventes à tempérament et/ou de crédit-bail. Tout vendeur agréé au départ en tant que tel et agréé ensuite pour accorder une autre forme de financement passe dans la catégorie 'Autres Institutions'

Unité monétaire

L'unité monétaire utilisée dépend de la période considérée : milliers de francs belges jusqu'en 1998, et euros à partir de 1999.

Prêteurs agréés

Institutions soumises au contrôle de la commission bancaire et financière

Soldes restant dus

Créances encore reprises dans la comptabilité des prêteurs sous "créances douteuses" et frais totaux du crédit des termes pas encore échus.

Contracts non exigibles

Il s'agit du montant arriéré. On attire l'attention de l'utilisateur que les résultats des différentes sources ne peuvent être comparés. Dans certains cas, cette classification n'est pas établie de la même manière. Ainsi, une différence substantielle provient de la durée pendant laquelle les défaillants restent signalés dans leurs fichiers négatifs respectifs

Créances dues par les débiteurs défaillants

Ce renseignement n'inclut pas les créances douteuses qui ne sont plus gérées par l'institution qui a accordé le crédit initialement mais qui sont gérées par les assureurs crédit. Ce tableau donne une situation réelle au moment du prélèvement de l'information.

Informations

La Direction générale Statistique et Information économique relève du SPF Economie, PME, Classes moyennes et Energie. Une de nos missions est de répondre aux besoins des autorités, des entreprises et des citoyens par une information chiffrée sur la situation réelle du pays dans différents domaines d'actualité

Où trouver l'information statistique et économique?

Sur nos sites Internet <http://statbel.fgov.be> (statistiques) et <http://mineco.fgov.be> (économie)

Dans cinq grandes villes du pays, la Direction générale Statistique et Information économique met à la disposition du public :

- ◇ Des annuaires et des publications spécialisées ainsi qu'une sélection de disquettes et de cédéroms.
- ◇ Une salle de lecture où il est possible de consulter nos publications, ainsi que celles d'autres ministères ou d'institutions belges et internationales.

Toutes nos bibliothèques sont accessibles les jours ouvrables de 8h30 à 16h30 (Bxl) ou de 9h à 12h et de 13h à 16h (autres).

Bruxelles City Atrium C

Rue du Progrès 50, 1210 Bruxelles
 tél. 02/277.55.03 – 02/277.55.04 fax 02/277.55.19
 e-mail : info@statbel.mineco.fgov.be

Train (B) : Gare du Nord
 Métro (M) : ligne 2, station Rogier
 Trams : 3, 52, 55, 56, 81, 90
 arrêts Rogier ou Nord
 Bus STIB : 38, 58, 61
 arrêts Rogier ou Nord
 Bus De Lijn : 318, 351, 358, 410, 526, 554
 arrêt Nord

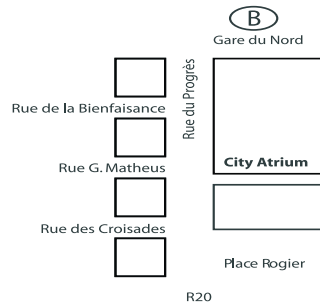

Anvers

Italiëlei 124 - bus 85, 2000 Antwerpen
 tél. 03/229.07.00 fax 03/233.28.30
 e-mail : info.antwerpen@statbel.mineco.fgov.be

Train (B) : Centraal Station
 Métro (M) : arrêt Opera
 Tram-Bus : accès facile (Fr. Rooseveltplaats)

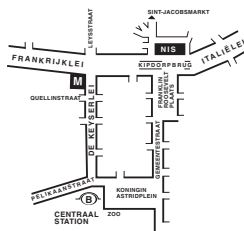

Charleroi

Tour Biarent, Bd Audent 14/5, 6000 Charleroi
 tél. 071/27.44.14 fax 071/27.44.19
 e-mail : info.charleroi@statbel.mineco.fgov.be

Train (B) : Charleroi Sud, 20 min depuis la gare (Place Buisset, Rue du Collège, Place Charles II, Boulevard Tirou, rue de la Montagne)
 Bus : arrêt Tirou
 Autoroute : petite ceinture de Charleroi - sortie Gare du Sud
 Parking (P) : payant face à l'INS

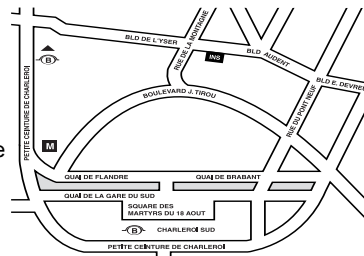

Gand

Coupure rechts 620, 9000 Gent
 tél. 09/267.27.00 fax 09/267.27.29
 e-mail : info.gent@statbel.mineco.fgov.be

Train (B) : Gent St. Pieters
 Tram-Bus : 40, 43 arrêt Theresianenstraat
 Autoroute : accès aisé par autoroute E40 (sortie N° 13 - Gent - West/Drongen)
 Parking (P) : au long de la "Coupure Rechts"

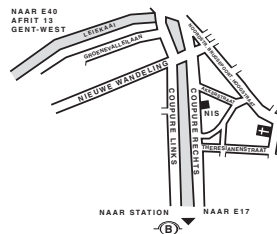

Liège

Bd de la Sauvenière 73-75, 4000 Liège
 tél. 04/223.84.11 fax 04/222.49.94
 e-mail : info.liege@statbel.mineco.fgov.be

Train (B) : Gare des Guillemins ou Gare du Palais
 Tram-Bus : (Guillemins) 1 et 4 arrêt Sauvenière
 Parking (P) : Neujean (à 20 m - même trottoir)
 Mercure (en face)

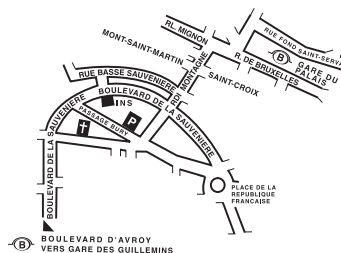

Nous diffusons de nombreux produits qui donnent une image chiffrée de la réalité socio-économique belge. Ces produits, repris dans notre catalogue, sont disponibles auprès de nos centres régionaux ou auprès de notre service de Documentation - vente de Bruxelles. Notre catalogue vous sera envoyé sur simple demande. (voir adresses ci-contre).

Vous trouverez également un extrait de nos données, ainsi que la liste de nos publications sur notre site Internet : <http://statbel.fgov.be>

Economie et finances : autres produits

Ventes de biens immobiliers

Cette publication vous informe sur le nombre, la superficie ou le prix de vente de terrains, bâtiments, propriétés et appartements par arrondissement et par commune.

Les résultats sont établis sur base des actes notariés, aussi bien pour les ventes de gré à gré que pour les ventes publiques. Ces statistiques sont également disponibles sur fichier informatique livrable sur disquette ou par e-mail. Des informations plus détaillées ou complémentaires à la publication peuvent également vous être fournies sur simple demande

Statistiques de la T.V.A.

Les informations contenues dans le fichier des déclarations à la TVA sont traitées par l'INS afin de calculer et de publier les statistiques sur le nombre de déclarants, le montant de leurs chiffres d'affaires, de leurs investissements et de leurs exportations (ou opérations assimilées). Toutes ces données sont regroupées par type d'activité selon la nomenclature NACE 70 à 3 chiffres. Elles sont disponibles trimestriellement par région et annuellement par arrondissement. Des informations mensuelles sont également publiées par région, selon la nomenclature NACE 70 à 2 chiffres.

Ces données sont livrables sur papier, disquette ou par e-mail.

Quelques autres publications

Publications générales

Annuaire de statistiques régionales
Bulletin de statistique – *Mensuel*
Communiqué hebdomadaire

Territoire et environnement

Statistique de l'occupation du sol (**disquette**)
Aperçu Environnement - *Annuel*

Population

Ménages et noyaux familiaux - *Annuel*
Population totale au 1er janvier - *Annuel*
Perspectives de population 2000/2050

Société

Enquête sur les forces de travail – *Annuel*
Statistique fiscale des revenus – *Annuel*

Agriculture

Recensement agricole et horticole au 15 mai –
Annuel

Industrie

Production industrielle et construction - *Mensuel*

Commerce, services et transports

Statistiques mensuelles du transport - *Mensuel*
Commerce intérieur - *Annuel*



Statistique et
Information économique

Achevé d'imprimer
par l'imprimerie de
la Direction générale Statistique
et Information économique
B-1000 Bruxelles

Juin 2006