



2001

Gezondheid

Verkeersongevallen op de openbare weg met doden en gewonden in 2000

Gezondheid

**Verkeersongevallen
op de openbare weg
met doden en gewonden**

Het Nationaal Instituut voor de Statistiek biedt onpartijdige informatie tegen een redelijke prijs.

De informatie wordt conform de wet verspreid, meer bepaald voor wat betreft de privacy.

De statistieken worden ingedeeld in acht domeinen:

Algemeen	Economie en financiën
Grondgebied en leefmilieu	Landbouw en vergelijkbare activiteiten
Bevolking	Industrie
Samenleving	Diensten, handel en vervoer

Alle rechten voorbehouden. Het vertalen, bewerken, reproduceren op welke wijze dan ook, inbegrepen fotografie en microfilm, is niet toegelaten, tenzij met schriftelijke machtiging vanwege het Nationaal Instituut voor de Statistiek.

Het citeren van korte uittreksels als toelichting of bewijsvoering in een artikel, een boekbespreking of een boek is evenwel toegestaan, mits de bron duidelijk en nauwkeurig wordt vermeld.

Verantwoordelijke uitgever: Claude Chérury



© 2001, NATIONAAL INSTITUUT VOOR DE STATISTIEK *uitgever*

B-1000 Brussel – 44 Leuvenseweg

Gezondheid

**Verkeersongevallen
op de openbare weg
met doden en gewonden**

Jaar 2000

Inhoudsopgave

Inleiding en definities	1
--------------------------------------	---

Bloedafnemingen ingevolge verkeersongevallen op de openbare weg

- Evolutie van het aantal bloedonderzoeken ingevolge verkeersongevallen op de openbare weg volgens de leeftijd van de betrokken personen - Periode 1985 – 2000	4
- Evolutie van het aantal bloedonderzoeken ingevolge verkeersongevallen op de openbare weg volgens het vastgestelde alcoholgehalte - Periode 1985 – 2000	5
- Aantal bloedafnemingen per kwartaal en volgens het uur	6
- Aantal bloedafnemingen volgens het geslacht en de leeftijd van de persoon	6
- Aantal bloedafnemingen volgens het alcoholgehalte en de klinische gegevens	7

Verkeersongevallen op de openbare weg met doden en/of gewonden

- Aantal ongevallen naar de aard van het ernstigste letsel – Periode 1983-2000 - Grafiek.....	11
- Aantal slachtoffers - Periode 1980 – 2000 – Grafiek	11
- Aantal ongevallen – Periode 1986 – 2000	13
- Aantal slachtoffers – Periode 1983 – 2000	14
- Indeling van de ongevallen volgens de maand – Grafiek	15
- Evolutie van bevolking en aantal personenwagens Periode 1976 - 2000 – Grafiek	15
- Indeling van de ongevallen en de slachtoffers volgens de maand van het ongeval Periode 1996 – 2000	17
- Evolutie van enkele algemene gegevens die de gevaarsrisico's determineren Periode 1982 – 2000	18
- Indeling van de verkeersongevallen per gewest – Grafiek	19
- Indeling slachtoffers naar de aard van de weggebruikers (in %) Periode 1990 – 1995 – 2000 - Grafiek	19
- Aantal verkeersongevallen en aantal slachtoffers per gewest	21

- Aantal ongevallen en aantal slachtoffers per provincie	
a. Botsing tussen 2 of meer weggebruikers	21
b. Botsing met hindernis buiten de rijbaan	22
c. Botsing met hindernis op de rijbaan	22
d. Andere ongevallen	23
e. Totaal	23
- Aantal ongevallen en aantal slachtoffers in de verschillende dagen van de week en per uur	24
- Aantal ongevallen volgens de uren van iedere dag van de week	25
a. Aantal ongevallen met doden en aantal doden volgens de uren van iedere dag van de week	26
b. Aantal ongevallen met dodelijk gewonden en aantal dodelijk gewonden volgens de uren van iedere dag van de week	27
c. Aantal ongevallen met zwaar gewonden en aantal zwaar gewonden volgens de uren van iedere dag van de week	28
d. Aantal ongevallen met lichtgewonden en aantal lichtgewonden volgens de uren van iedere dag van de week	29
e. Totaal aantal ongevallen en totaal aantal slachtoffers volgens de uren van iedere dag van de week	30
- Aantal doden en dodelijk gewonden volgens de uren van iedere dag van de week – Grafiek	31
- Aantal ernstig gewonden volgens de uren van iedere dag van de week – Grafiek	31
- Daggemiddelde van het aantal ongevallen en het aantal slachtoffers Periode 1984 – 2000	33
- Indeling van de ongevallen en slachtoffers op de 20 dagen van het jaar met grootste aantal ongevallen	33
- Aantal ongevallen in of buiten agglomeratie – Periode 1984 – 2000	34
- Aantal slachtoffers van ongevallen in of buiten agglomeratie Periode 1984 – 2000	35
- Aantal ongevallen en slachtoffers in of buiten agglomeratie volgens het gewest	36
- Aantal ongevallen en slachtoffers in of buiten agglomeratie volgens het gewest en de aard van de weg	37
- Aantal slachtoffers naar de aard van de weggebruiker Periode 1980 – 2000 – Grafiek	39
- Aantal slachtoffers naar de aard van de weggebruiker	43
- Aantal ongevallen en slachtoffers volgens de aard van het ongeval volgens het type van de eerste aanrijding	44
- Indeling van het aantal ongevallen en de slachtoffers naar de aard van de betrokken weggebruikers – aanrijdingen tussen 2 weggebruikers	
a. Aantal aanrijdingen tussen 2 weggebruikers en hun slachtoffers	45

b. Aantal doden en aantal dodelijke gewonden in aanrijdingen tussen 2 weggebruikers	46
c. Aantal zwaar gewonden en aantal lichtgewonden in aanrijdingen tussen 2 weggebruikers	47
- Indeling van het aantal ongevallen en de slachtoffers naar de aard van de betrokken weggebruikers – Aanrijding met hindernis op de rijbaan	
a. Aantal aanrijdingen met hindernis op de rijbaan	48
b. Aantal slachtoffers in aanrijdingen met hindernis op de rijbaan	49
- Indeling van het aantal ongevallen en de slachtoffers naar de aard van de betrokken weggebruikers – Aanrijding met hindernis buiten de rijbaan	
a. Aantal aanrijdingen met hindernis buiten de rijbaan	51
b. Aantal slachtoffers in aanrijdingen met hindernis buiten de rijbaan	52
- Indeling van het aantal ongevallen en het aantal slachtoffers naar de aard van de betrokken weggebruikers	
a. Een bestuurder, geen hindernis	54
b. Andere ongevallen of onbekend	54
- Aantal ongevallen volgens de aard van het ongeval, de ernst der gevolgen en aantal slachtoffers ingedeeld naar de aard van de weg	55
- Aantal ongevallen buiten kruispunten volgens het meest ernstige gevolg en aantal slachtoffers ingedeeld volgens de aard van de weg	56
- Aantal ongevallen op kruispunten volgens het meest ernstige gevolg en aantal slachtoffers ingedeeld volgens het soort kruispunt	56
- Aantal ongevallen met 1, 2, 3 aanrijdingen volgens de type aanrijding en de ernst der gevolgen	57
- Beweging of inzicht en dynamica van de weggebruikers	60
- Aantal voetgangers betrokken bij verkeersongevallen en hun plaats op de weg	61
- Aantal lichte tweewielers (fietsers of tweewielige bromfietsers) betrokken bij verkeersongevallen en hun plaats op de weg	62
- Ongevalsfactoren volgens de type van de eerste aanrijding	63
- Ongevalsfactoren – Grafiek	65
- Ongevalsfactoren volgens de ernst der gevolgen	67
- Aantal ongevallen en slachtoffers volgens de lichtgesteldheid en de aard van de bebouwing langs de weg	68
- Aantal ongevallen en slachtoffers volgens de weersgesteldheid.....	69
- Aantal ongevallen en aantal slachtoffers volgens de staat van de weg	70
- Aantal ongevallen en aantal slachtoffers volgens sommige plaatselijke karakteristieken van het ongeval	71
- Aantal slachtoffers volgens leeftijdsklasse – Grafiek	73

- Aantal bestuurders en aantal slachtoffers volgens leeftijdsklasse en het geslacht	79
- Aantal in ongevallen betrokken voetgangers en aantal slachtoffers onder hen volgens de leeftijdsklasse en het geslacht	80
- Aantal bestuurders van personenwagens en slachtoffers onder hen en onder de passagiers, per leeftijdsklasse en geslacht	81
- Aantal bestuurders van autobussen, autocars en minibussen en slachtoffers onder hen en onder de passagiers per leeftijdsklasse en geslacht	82
- Aantal bestuurders van voertuigen voor goederenvervoer en slachtoffers onder hen en onder de passagiers per leeftijdsklasse en geslacht	83
- Aantal bestuurders van landbouwvoertuigen en slachtoffers onder hen en onder de de passagiers, per leeftijdsklasse en geslacht	84
- Aantal bestuurders van motorfietsen en slachtoffers onder hen en onder de passagiers, per leeftijdsklasse en geslacht	85
- Aantal bestuurders van bromfietsen en slachtoffers onder hen en onder de passagiers, per leeftijdsklasse en geslacht	86
- Aantal bestuurders van fietsen en slachtoffers onder hen en onder de passagiers, per leeftijdsklasse en geslacht	87
- Aantal ongevallen en slachtoffers waarbij autobestuurders en motorrijders betrokken zijn van 18 tot 24 jaar volgens de dag van de week	88
- Aantal bestuurders en voetgangers die slachtoffers zijn van verkeersongevallen volgens de alcoholtest	89
- Aantal ongevallen volgens de toestand van de weggebruikers	89
- Aantal slachtoffers van ongevallen volgens de toestand van de weggebruikers	90
- Aantal ongevallen waarbij klaarblijkelijke dronkenschap werd vastgesteld per uur van iedere dag van de week	91
- Aantal ongevallen waarbij klaarblijkelijke dronkenschap werd vastgesteld en aantal slachtoffers ingedeeld per maand, dag van de week en uur van de dag	92

Resultaten per gemeente

- Aantal verkeersongevallen in 2000 – Verdeling per gemeente – Kaart	95
- Evolutie van het aantal verkeersongevallen in 1999 – 2000 Verdeling per gemeente – Kaart	97
- Aantal verkeersongevallen en aantal slachtoffers per gemeente, arrondissement en provincie	98

Inleiding en definities

Inleiding en definities

De statistiek van de verkeersongevallen op de openbare weg heeft enkel betrekking op de verkeersongevallen vastgesteld door de politie of de rijkswacht, en welke plaatsgrepen op de openbare weg en lichamelijk letsel tot gevolg hadden. De verkeersongevallen met uitsluitend materiële schade zijn niet meer in de statistiek opgenomen sedert 1973, terwijl de aanrijdingen op private terreinen er nooit in opgenomen waren.

De gegevens van de tabellen betreffende de bloedafnemingen (tabellen A1, A2, A3, A4, en A5) hebben echter zowel betrekking op de verkeersongevallen met lichamelijk letsel als op de ongevallen met uitsluitend stoffelijke schade.

Volgende definities werden bij het opmaken van de statistische tabellen in acht genomen :

Ongeval :

Een ongeval tussen twee of meer weggebruikers wordt beschouwd als één ongeval.

Aard van het ongeval :

De aard van het ongeval heeft betrekking op de eerste aanrijding (vb. auto botst tegen een andere auto en dan tegen een boom : het betreft hier een aanrijding tussen twee weggebruikers).

Dode :

Elke persoon die overleed ter plaatse of VOOR opname in het ziekenhuis.

Dodelijk gewonde :

Elke persoon die overleed aan de gevolgen van het ongeval en dit binnen 30 dagen na de datum van dit ongeval, maar die niet is gestorven ter plaatse of voor opname in het ziekenhuis.

Zwaar gewonde :

Elke persoon die in een verkeersongeval wordt gewond en wiens toestand zodanig is dat een opname voor meer dan 24 uur in een ziekenhuis noodzakelijk is..

Lichtgewonde :

Elke persoon die in een verkeersongeval wordt gewond en op wie de bepaling van dodelijk of zwaar gewonde niet van toepassing is.

**Bloedafnemingen ingevolge
verkeersongevallen op
de openbare weg**

Periode 1985 - 2000

Tabel A1.- EVOLUTIE VAN HET AANTAL BLOEDONDERZOEKINGEN INGEVOLGE VERKEERSONGEVALLEN OP DE OPENBARE WEG VOLGENS DE LEEFTIJD VAN DE BETROKKEN PERSONEN

a) In absolute cijfers

JAAR	Minder dan 20 jaar	20 tot 24 jaar	25 tot 29 jaar	30 tot 34 jaar	35 tot 39 jaar	40 tot 44 jaar	45 tot 49 jaar	50 tot 54 jaar	55 tot 59 jaar	60 tot 64 jaar	65 tot 69 jaar	70 tot 75 jaar	Leeftijd onbekend	Totaal
1985	518	2 393	2 098	1 919	1 653	1 277	1 048	809	544	276	117	64	1 567	14 283
1986	462	2 120	1 963	1 740	1 488	1 194	905	686	474	286	119	67	1 510	13 014
1987	424	2 039	1 977	1 669	1 493	1 212	874	617	472	209	113	49	1 569	12 717
1988	335	1 568	1 511	1 311	1 082	924	667	490	327	155	86	27	(1) 6 091	14 574
1989	337	1 519	1 636	1 458	1 208	1 012	697	525	329	206	118	50	(1) 6 034	15 129
1990	354	1 799	1 751	1 591	1 361	1 094	839	560	384	236	130	45	(1) 5 057	15 201
1991	365	1 557	1 536	1 474	1 300	1 147	814	516	367	223	89	41	(1) 4 872	14 301
1992	300	1 471	1 533	1 465	1 300	1 079	771	556	344	188	123	54	(1) 5 153	14 337
1993	274	1 431	1 489	1 397	1 277	1 156	783	541	394	203	112	59	(1) 5 293	14 409
1994	201	1 090	1 213	1 116	1 013	995	722	483	276	173	105	58	(1) 4 786	12 231
1995	82	351	382	369	379	347	279	188	149	85	56	26	(1) 2 284	4 977
1996	54	206	278	305	268	284	247	158	125	80	47	20	(1) 2 149	4 221
1997	114	331	443	439	419	394	328	260	156	97	67	39	(1) 3 384	6 471
1998	49	247	364	366	409	383	345	217	144	95	54	42	(1) 2 649	5 364
1999	86	307	357	370	392	410	343	296	193	142	87	60	(1) 2 807	5 850
2000	61	234	290	282	330	316	283	230	169	125	61	47	(1) 2 315	4 743

b) Percentages

JAAR	Minder dan 20 jaar	20 tot 24 jaar	25 tot 29 jaar	30 tot 34 jaar	35 tot 39 jaar	40 tot 44 jaar	45 tot 49 jaar	50 tot 54 jaar	55 tot 59 jaar	60 tot 64 jaar	65 tot 69 jaar	70 tot 75 jaar	Leeftijd onbekend	Totaal
1985	3,6	16,9	14,7	13,4	11,6	8,9	7,3	5,7	3,8	1,9	0,8	0,4	11,0	100,0
1986	3,6	16,3	15,1	13,4	11,4	9,2	6,9	5,3	3,6	2,2	0,9	0,5	11,6	100,0
1987	3,3	16,1	15,6	13,1	11,7	9,5	6,9	4,9	3,7	1,6	0,9	0,4	12,3	100,0
1988	2,3	10,8	10,4	9,0	7,4	6,3	4,6	3,4	2,2	1,1	0,6	0,2	(1) 41,7	100,0
1989	2,2	10,0	10,8	9,6	8,0	6,7	4,6	3,5	2,2	1,4	0,8	0,3	(1) 39,9	100,0
1990	2,3	11,8	11,5	10,5	9,0	7,2	5,5	3,7	2,5	1,5	0,9	0,3	(1) 33,3	100,0
1991	2,6	10,9	10,7	10,3	9,1	8,0	5,7	3,6	2,6	1,6	0,6	0,3	(1) 34,0	100,0
1992	2,1	10,3	10,7	10,2	9,1	7,5	5,4	3,9	2,4	1,3	0,9	0,4	(1) 35,8	100,0
1993	1,9	9,9	10,3	9,7	8,9	8,0	5,4	3,8	2,7	1,4	0,8	0,4	(1) 36,8	100,0
1994	1,6	8,9	9,9	9,1	8,3	8,1	5,9	3,9	2,3	1,4	0,9	0,5	(1) 39,2	100,0
1995	1,6	7,1	7,7	7,4	7,6	7,0	5,6	3,8	3,0	1,7	1,1	0,5	(1) 45,9	100,0
1996	1,3	4,9	6,6	7,2	6,4	6,7	5,8	3,7	3,0	1,9	1,1	0,5	(1) 50,9	100,0
1997	1,8	5,1	6,8	6,8	6,5	6,1	5,1	4,0	2,4	1,5	1,0	0,6	(1) 52,3	100,0
1998	0,9	4,6	6,8	6,8	7,6	7,1	6,4	4,1	2,7	1,8	1,0	0,8	(1) 49,4	100,0
1999	1,5	5,2	6,1	6,3	6,7	7,0	5,9	5,1	3,3	2,4	1,5	1,0	(1) 48,0	100,0
2000	1,3	4,9	6,1	5,9	7,0	6,7	6,0	4,8	3,6	2,6	1,3	1,0	(1) 48,8	100,0

(1) Leeftijd dikwijls niet meedegeëld.

**Tabel A2.- EVOLUTIE VAN HET AANTAL BLOEDONDERZOEKINGEN INGEVOLGE VERKEERSONGEVALLLEN
OP DE OPENBARE WEG VOLGENS HET VASTGESTELDE ALCOHOLGEHALTE - Periode 1985 - 2000**

a) In absolute cijfers

JAAR	Van 0 tot 0,49 gr per 1 000 ml	Van 0,50 gr tot 0,99 gr per 1 000 ml	Van 1 gr tot 1,49 gr per 1 000 ml	Van 1,50 gr tot 1,99 gr per 1 000 ml	Van 2 gr tot 2,49 gr per 1 000 ml	Van 2,50 gr en meer per 1 000 ml	Alcohol- gehalte onbekend	Totaal
1985	317	905	2 098	3 570	3 764	3 051	578	14 283
1986	267	729	1 826	3 157	3 472	3 023	540	13 014
1987	293	816	1 883	3 165	3 405	2 690	465	12 717
1988	405	1 076	2 215	3 593	3 721	3 173	391	14 574
1989	395	1 070	2 390	3 823	3 746	3 191	514	15 129
1990	476	1 240	2 507	3 833	3 767	3 060	318	15 201
1991	522	1 127	2 356	3 562	3 568	2 865	301	14 301
1992	418	1 072	2 266	3 663	3 655	2 983	280	14 337
1993	538	1 206	2 438	3 460	3 518	2 905	344	14 409
1994	403	944	1 959	2 946	3 058	2 709	212	12 231
1995	319	336	720	1 192	1 253	1 056	101	4 977
1996	236	273	598	921	968	928	297	4 221
1997	343	549	1 075	1 590	1 457	1 259	198	6 471
1998	293	397	764	1 159	1 478	1 173	100	5 364
1999	289	359	820	1 331	1 463	1 462	126	5 850
2000	304	284	643	1 030	1 192	1 178	112	4 743

b) Percentages

JAAR	Van 0 tot 0,49 gr per 1 000 ml	Van 0,50 gr tot 0,99 gr per 1 000 ml	Van 1 gr tot 1,49 gr per 1 000 ml	Van 1,50 gr tot 1,99 gr per 1 000 ml	Van 2 gr tot 2,49 gr per 1 000 ml	Van 2,50 gr en meer per 1 000 ml	Alcohol- gehalte onbekend	Totaal
1985	2,2	6,3	14,7	25,0	26,4	21,4	4,0	100,0
1986	2,1	5,6	14,0	24,3	26,7	23,2	4,1	100,0
1987	2,3	6,4	14,8	24,9	26,7	21,2	3,7	100,0
1988	2,8	7,4	15,2	24,7	25,4	21,8	2,7	100,0
1989	2,6	7,1	15,7	25,3	24,8	21,1	3,4	100,0
1990	3,1	8,2	16,5	25,2	24,8	20,1	2,1	100,0
1991	3,7	7,9	16,5	24,9	24,9	20,0	2,1	100,0
1992	2,9	7,5	15,8	25,6	25,5	20,8	1,9	100,0
1993	3,7	8,4	16,9	24,0	24,4	20,2	2,4	100,0
1994	3,3	7,7	16,0	24,1	25,0	22,1	1,8	100,0
1995	6,4	6,8	14,5	23,9	25,2	21,2	2,0	100,0
1996	5,6	6,5	14,2	21,8	22,9	22,0	7,0	100,0
1997	5,3	8,5	16,6	24,6	22,5	19,5	3,0	100,0
1998	5,5	7,4	14,2	21,6	27,6	21,9	1,8	100,0
1999	4,9	6,1	14,0	22,8	25,0	25,0	2,2	100,0
2000	6,4	6,0	13,6	21,7	25,1	24,8	2,4	100,0

Tabel A3.- AANTAL BLOEDAFNEMINGEN PER KWARTAAL EN VOLGENS HET UUR - Jaar 2000

UUR	Aantal bloedafnemingen				Totaal
	1 e kwartaal	2 e kwartaal	3 e kwartaal	4 e kwartaal	
Van 0 tot 1 uur	89	79	69	91	328
Van 1 tot 2 uur	70	90	68	85	313
Van 2 tot 3 uur	92	66	62	88	308
Van 3 tot 4 uur	86	59	52	67	264
Van 4 tot 5 uur	74	50	69	42	235
Van 5 tot 6 uur	39	42	41	39	161
Van 6 tot 7 uur	40	32	34	29	135
Van 7 tot 8 uur	39	35	35	29	138
Van 8 tot 9 uur	38	29	24	21	112
Van 9 tot 10 uur	28	26	21	24	99
Van 10 tot 11 uur	22	20	17	9	68
Van 11 tot 12 uur	11	12	14	12	49
Van 12 tot 13 uur	14	11	9	5	39
Van 13 tot 14 uur	10	17	15	17	59
Van 14 tot 15 uur	25	19	23	14	81
Van 15 tot 16 uur	40	21	26	32	119
Van 16 tot 17 uur	49	32	35	38	154
Van 17 tot 18 uur	45	45	36	41	167
Van 18 tot 19 uur	68	62	44	58	232
Van 19 tot 20 uur	79	58	58	75	270
Van 20 tot 21 uur	85	62	48	75	270
Van 21 tot 22 uur	93	79	65	76	313
Van 22 tot 23 uur	102	83	62	79	326
Van 23 tot 24 uur	16	43	55	74	188
Onbekend	138	77	37	63	315
Totaal	1 392	1 149	1 019	1 183	4 743

Tabel A4.- AANTAL BLOEDAFNEMINGEN VOLGENS HET GESLACHT EN DE LEEFTIJD VAN DE PERSOON - Jaar 2000

LEEFTIJD	Geslacht			Totaal
	Mannen	Vrouwen	Onbekend	
Minder dan 20 jaar	58	2	1	61
Van 20 tot minder dan 25 jaar	215	16	3	234
Van 25 tot minder dan 30 jaar	256	31	3	290
Van 30 tot minder dan 35 jaar	259	21	2	282
Van 35 tot minder dan 40 jaar	277	45	8	330
Van 40 tot minder dan 45 jaar	273	40	3	316
Van 45 tot minder dan 50 jaar	231	46	6	283
Van 50 tot minder dan 55 jaar	185	42	3	230
Van 55 tot minder dan 60 jaar	139	27	3	169
Van 60 tot minder dan 65 jaar	109	13	3	125
Van 65 tot minder dan 70 jaar	57	4	0	61
Van 70 tot minder dan 75 jaar	44	2	1	47
Onbekend	2 010	273	32	2 315
Totaal	4 113	562	68	4 743

Tabel A5.- AANTAL BLOEDAFNEMINGEN VOLGENS HET ALCOHOLGEHALTE EN DE KLINISCHE GEGEVENS - Jaar 2000

ALCOHOLGEHALTE	Klinische gegevens						
	Totaal aantal afnemingen	Is de gang van de betrokkene zeker?			Ruikt zijn adem naar alcohol?		
		Ja	Neen	Onbekend	Ja	Neen	Onbekend
Van 0 tot 0,49 gr per 1 000 ml	304	64	21	219	41	95	168
Van 0,50 gr tot 0,79 gr per 1 000 ml	130	60	17	53	76	26	28
Van 0,80 gr tot 0,99 gr per 1 000 ml	154	73	24	57	84	32	38
Van 1 gr tot 1,49 gr per 1 000 ml	643	316	137	190	425	100	118
Van 1,50 gr tot 1,99 gr per 1 000 ml	1 030	442	267	321	713	133	184
Van 2 gr tot 2,49 gr per 1 000 ml	1 192	448	426	318	912	99	181
Van 2,50 gr en meer per 1 000 ml	1 178	327	588	263	934	77	167
Onbekend	112	37	28	47	63	17	32
Totaal	4 743	1 767	1 508	1 468	3 248	579	916

ALCOHOLGEHALTE	Klinische gegevens								
	Is zijn spraak normaal?			Vertoont de betrokkene sporen van stoornissen ?			Heeft hij gebraakt?		
	Ja	Neen	Onbekend	Ja	Neen	Onbekend	Ja	Neen	Onbekend
Van 0 tot 0,49 gr per 1 000 ml	107	29	168	40	101	163	7	130	167
Van 0,50 gr tot 0,79 gr per 1 000 ml	77	27	26	10	90	30	4	96	30
Van 0,80 gr tot 0,99 gr per 1 000 ml	96	21	37	11	105	38	3	111	40
Van 1 gr tot 1,49 gr per 1 000 ml	383	137	123	46	472	125	16	510	117
Van 1,50 gr tot 1,99 gr per 1 000 ml	563	273	194	72	767	191	30	813	187
Van 2 gr tot 2,49 gr per 1 000 ml	528	462	202	74	922	196	37	960	195
Van 2,50 gr en meer per 1 000 ml	435	555	188	56	939	183	22	974	182
Onbekend	53	27	32	16	61	35	4	75	33
Totaal	2 242	1 531	970	325	3 457	961	123	3 669	951

Verkeersongevallen op de openbare weg met doden en/of gewonden

Grafiek 1. - AANTAL ONGEVALLEN naar de aard van de ernstigste letsel - PERIODE 1983 - 2000

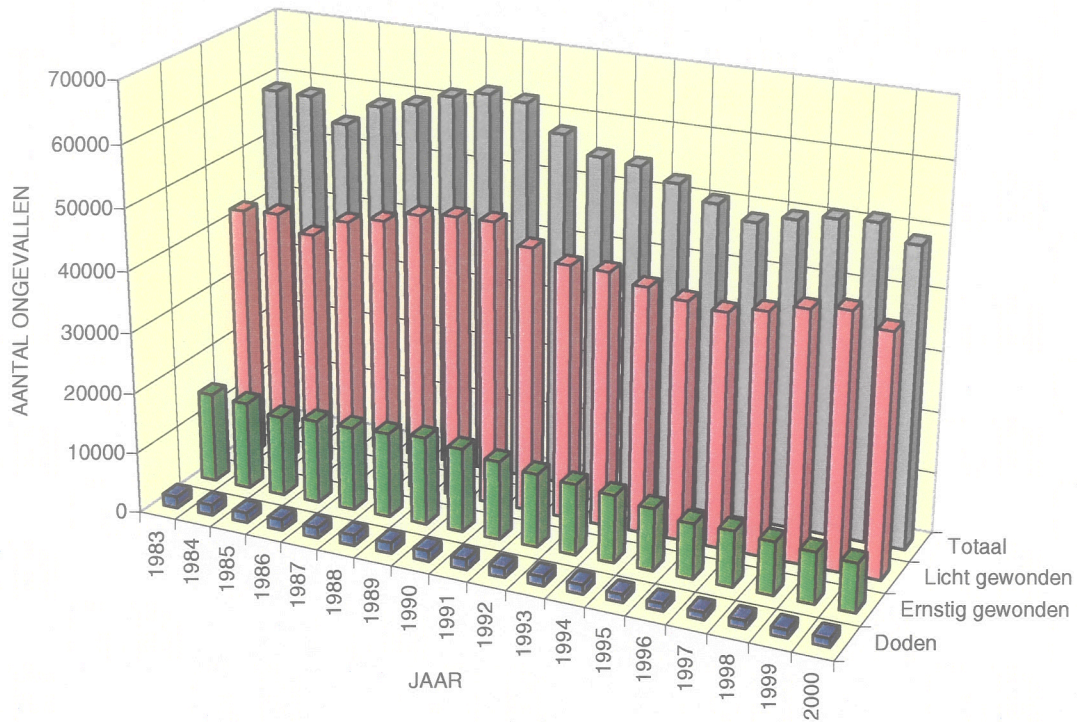

Grafiek 2. - AANTAL SLACHTOFFERS - PERIODE 1980 - 2000

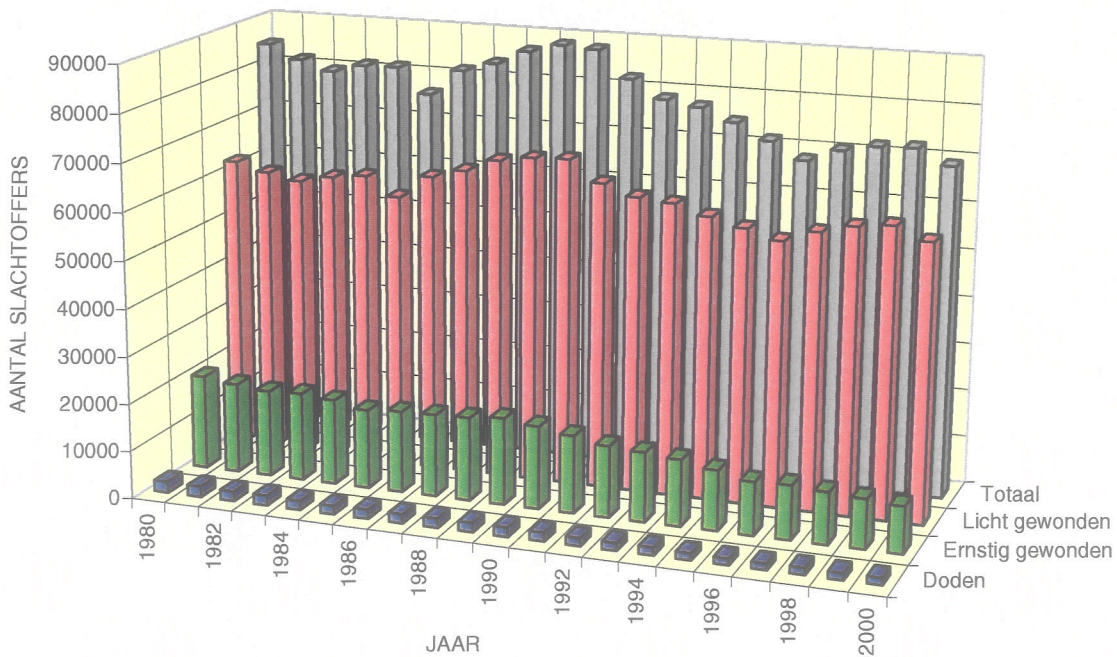

Tabel 1. - AANTAL ONGEVALLEN - Periode 1986 - 2000

JAAR	Totaal aantal ongevallen			Ongevallen met doden			Ongevallen met dodelijk gewonden		
	Aantal	Vermeerdering of vermindering t.o.v. vorig jaar		Aantal	Vermeerdering of vermindering t.o.v. vorig jaar		Aantal	Vermeerdering of vermindering t.o.v. vorig jaar	
		Aantal	%		Aantal	%		Aantal	%
1986	58 515	+ 3 689	+ 7	1 456	+ 148	+ 11	330	- 22	- 6
1987	59 669	+ 1 154	+ 2	1 390	- 66	- 5	380	+ 50	+ 15
1988	61 756	+ 2 087	+ 3	1 432	+ 42	+ 3	339	- 41	- 11
1989	62 982	+ 1 226	+ 2	1 488	+ 56	+ 4	312	- 27	- 8
1990	62 446	- 536	- 0.8	1 574	+ 86	+ 6	190	- 122	- 39
1991	58 223	- 4 223	- 7	1 471	- 103	- 7	209	+ 19	+ 10
1992	55 438	- 2 785	- 5	1 380	- 91	- 6	173	- 36	- 17
1993	54 933	- 505	-0.9	1 346	- 34	- 2	171	- 2	- 1
1994	53 018	- 1 915	- 3	1 415	+ 69	+ 5	149	- 22	- 13
1995	50 744	- 2 274	- 4	1 228	- 187	- 13	109	- 40	- 27
1996	48 750	- 1 994	- 4	1 122	- 106	- 9	115	+ 6	+ 6
1997	50 078	+ 1 328	+ 3	1 150	+ 28	+ 2	105	- 10	- 9
1998	51 167	+ 1 089	+ 2	1 224	+ 74	+ 6	121	+ 16	+ 15
1999	51 601	+ 434	+ 1	1 173	- 51	- 4	126	+ 5	+ 4
2000	49 065	- 2 536	- 5	1 253	+ 80	+ 7	103	- 23	- 18

JAAR	Ongevallen met ernstig gewonden				Ongevallen met licht gewonden			
	Aantal	Vermeerdering of vermindering t.o.v. vorig jaar		Aantal	Vermeerdering of vermindering t.o.v. vorig jaar			
		Aantal	%		Aantal	%		
1986	13 764	+ 477	+ 4	42 965	+ 3 086	+ 8		
1987	13 809	+ 45	+ 0.3	44 090	+ 1 125	+ 3		
1988	14 029	+ 220	+ 2	45 956	+ 1 866	+ 4		
1989	14 515	+ 486	+ 3	46 667	+ 711	+ 2		
1990	13 864	- 651	- 4	46 818	+ 151	+ 0.3		
1991	12 965	- 899	- 6	43 578	- 3 240	- 7		
1992	12 113	- 852	- 7	41 772	- 1 806	- 4		
1993	11 680	- 433	- 4	41 736	- 36	- 0.1		
1994	11 160	- 520	- 4	40 294	- 1 442	- 3		
1995	10 267	- 893	- 8	39 140	- 1 154	- 3		
1996	9 123	- 1 144	- 13	38 390	- 750	- 2		
1997	9 229	+ 106	+ 1	39 594	+ 1 204	+ 3		
1998	8 784	- 445	- 5	41 038	+ 1 444	+ 4		
1999	8 461	- 323	- 4	41 841	+ 803	+ 2		
2000	7 990	- 471	- 6	39 719	- 2 122	- 5		

Tabel 2. - AANTAL SLACHTOFFERS - Periode 1983 - 2000

JAAR	Dodan			Dodelijk gewonden			Ernstig gewonden			Licht gewonden		
	Aantal	Vermeerdering of vermindering t.o.v. vorig jaar		Aantal	Vermeerdering of vermindering t.o.v. vorig jaar		Aantal	Vermeerdering of vermindering t.o.v. vorig jaar		Aantal	Vermeerdering of vermindering t.o.v. vorig jaar	
		Aantal	%		Aantal	%		Aantal	%		Aantal	%
1983	1 653	+ 25	+ 2	437	+ 1	+ 0.2	18 603	+ 290	+ 2	60 794	+ 1 414	+ 2
1984	1 506	- 147	- 9	387	- 50	- 11	18 019	- 584	- 3	61 659	+ 865	+ 1
1985	1 431	- 75	- 5	370	- 17	- 4	16 732	- 1 287	- 7	57 782	- 3 877	- 6
1986	1 596	+ 165	+ 12	355	- 15	- 4	17 239	+ 507	+ 3	62 622	+ 4 840	+ 8
1987	1 518	- 78	- 5	404	+ 49	+ 14	17 361	+ 122	+ 1	64 573	+ 1 951	+ 3
1988	1 606	+ 88	+ 6	361	- 43	- 11	17 604	+ 243	+ 1	67 247	+ 2 674	+ 4
1989	1 658	+ 52	+ 3	335	- 26	- 7	18 308	+ 704	+ 4	68 368	+ 1 121	+ 2
1990	1 739	+ 81	+ 5	237	- 98	- 29	17 479	- 829	- 4	68 705	+ 337	+ 0.5
1991	1 661	- 78	- 4	212	- 25	- 11	16 332	- 1 147	- 7	64 323	- 4 382	- 6
1992	1 496	- 165	- 10	176	- 36	- 17	15 081	- 1251	- 8	62 028	- 2 295	- 4
1993	1 486	- 10	- 0,7	174	- 2	- 1	14 630	- 451	- 3	61 385	- 643	- 1
1994	1 543	+ 57	+ 4	149	- 25	- 14	14 003	- 627	- 4	59 335	- 2 050	- 3
1995	1 338	- 205	- 13	111	- 38	- 26	12 717	- 1 286	- 9	57 588	- 1 747	- 3
1996	1 238	- 100	- 7	118	+ 7	+ 6	11 221	- 1 496	- 12	55 682	- 1 906	- 3
1997	1 257	+ 19	+ 2	107	- 11	- 9	11 432	+ 211	+ 2	58 111	+ 2 429	+ 4
1998	1 373	+ 116	+ 9	127	+ 20	+ 19	10 909	- 523	- 5	59 851	+ 1 740	+ 3
1999	1 269	- 104	- 8	128	+ 1	+ 1	10 421	- 488	- 4	60 725	+ 874	+ 1
2000	1 364	+ 95	+ 7	106	- 22	- 17	9 847	- 574	- 6	58 114	- 2 611	- 4

Grafiek 3. - INDELING VAN DE ONGEVALLLEN VOLGENS DE MAAND - JAAR 2000

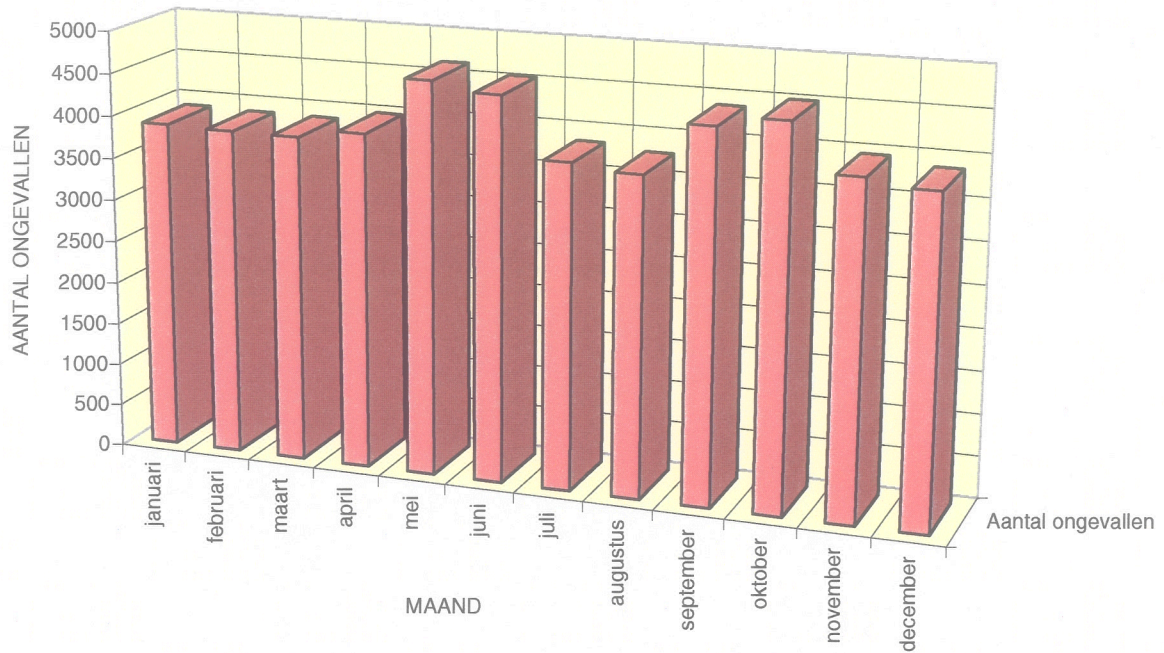

Grafiek 4. - EVOLUTIE VAN BEVOLKING EN AANTAL PERSONENWAGENS

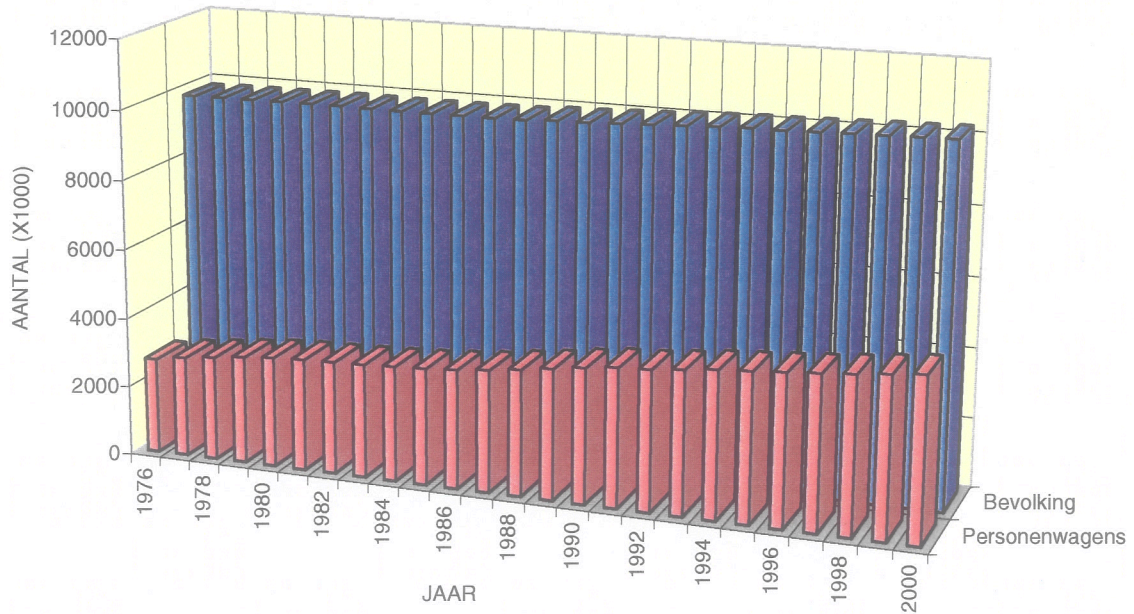

**Tabel 3. - INDELING VAN DE ONGEVALLLEN EN DE SLACHTOFFERS VOLGENS
DE MAAND VAN HET ONGEVAL - Periode 1996 - 2000**

MAAND	Aantal ongevallen					Totaal aantal slachtoffers				
	1996	1997	1998	1999	2000	1996	1997	1998	1999	2000
Januari	3 491	3 811	3 926	3 804	3 891	4 839	5 372	5 489	5 329	5 571
Februari	3 341	2 990	3 517	3 491	3 872	4 900	4 172	4 928	4 903	5 512
Maart	3 649	3 841	4 142	4 151	3 867	5 121	5 391	5 808	5 826	5 461
April	3 863	3 977	4 353	4 254	3 973	5 307	5 611	6 326	6 006	5 704
Mei	4 282	4 647	5 029	4 717	4 640	5 928	6 672	7 062	6 552	6 420
Juni	4 719	4 678	4 755	4 866	4 538	6 553	6 645	6 712	6 748	6 344
Juli	3 975	4 224	3 862	4 001	3 836	5 650	6 105	5 540	5 633	5 624
Augustus	4 146	4 632	4 406	3 758	3 770	5 878	6 525	6 330	5 361	5 322
September	4 382	4 240	4 567	4 780	4 374	6 134	5 836	6 279	6 631	6 098
Oktober	4 736	4 694	4 863	5 016	4 497	6 601	6 663	6 929	7 078	6 303
November	4 595	4 305	4 121	4 296	3 945	6 368	6 176	5 783	6 100	5 581
December	3 571	4 039	3 626	4 467	3 862	4 980	5 739	5 074	6 376	5 491
Totaal	58 750	50 078	51 167	51 601	49 065	68 259	70 907	72 260	72 543	69 431

MAAND	Aantal slachtoffers									
	Dodens					Dodelijk gewonden				
	1996	1997	1998	1999	2000	1996	1997	1998	1999	2000
Januari	103	85	106	93	96	14	13	10	11	12
Februari	91	83	92	83	122	5	5	11	2	8
Maart	90	92	108	99	100	11	13	11	11	9
April	116	90	121	97	118	5	7	12	9	9
Mei	92	119	138	127	113	7	9	8	15	8
Juni	103	106	127	125	125	11	11	20	13	6
Juli	114	105	101	110	105	12	6	3	5	6
Augustus	109	139	126	108	101	14	6	10	10	7
September	106	120	109	107	109	15	12	7	11	13
Oktober	115	111	131	123	125	7	11	14	5	9
November	107	96	116	97	133	10	10	11	22	11
December	92	111	98	100	117	7	4	10	14	8
Totaal	1 238	1 257	1 373	1 269	1 364	118	107	127	128	106

MAAND	Aantal slachtoffers									
	Ernstig gewonden					Licht gewonden				
	1996	1997	1998	1999	2000	1996	1997	1998	1999	2000
Januari	824	858	882	740	799	3 898	4 416	4 491	4 485	4 664
Februari	720	677	755	688	793	4 084	3 407	4 070	4 130	4 589
Maart	811	895	847	840	724	4 209	4 391	4 842	4 876	4 628
April	1 019	864	916	908	888	4 167	4 650	5 277	4 992	4 689
Mei	921	1 053	1 093	1 026	862	4 908	5 491	5 823	5 384	5 437
Juni	1 151	1 048	1 011	990	927	5 288	5 480	5 554	5 620	5 286
Juli	1 011	1 024	870	845	754	4 513	4 970	4 566	4 673	4 759
Augustus	1 027	1 104	1 086	752	823	4 728	5 276	5 108	4 491	4 391
September	987	975	881	919	893	5 026	4 729	5 282	5 594	5 083
Oktober	1 026	1 072	1 015	977	855	5 453	5 469	5 769	5 973	5 314
November	958	977	832	879	788	5 293	5 093	4 824	5 102	4 649
December	766	885	721	857	741	4 115	4 739	4 245	5 405	4 625
Totaal	11 221	11 432	10 909	10 421	9 847	55 682	58 111	59 851	60 725	58 114

Tabel 4.- EVOLUTIE VAN ENKELE ALGEMENE GEGEVENS DIE DE GEVAARSRISICO'S DETERMINEREN - Periode 1982 - 2000

JAAR	Bevolking (op 31 december)	Aantal voertuigen					
		Personen- wagens (op 1 augustus)	Autobussen en auto- cars (op 1 augustus)	Vracht- wagens en trak- toren (op 1 augustus)	Motor- fietsen (op 1 augustus)	Brom- fietsen (op 31 december)	Fietsen (op 31 december)
1982	9 858 017	3 230 951	18 744	285 071	121 959	387 708	3 547 903
1983	9 853 023	3 262 713	17 866	289 410	126 279	378 725	3 562 419
1984	9 857 721	3 300 248	17 170	293 515	129 251	368 654	3 584 801
1985	9 858 895	3 342 704	16 817	302 082	130 074	362 750	3 618 898
1986	9 864 751	3 408 721	16 449	312 456	130 147	356 108	3 568 337
1987	9 875 716	3 497 818	16 095	328 042	131 095	(2) 331 545	..
1988	9 927 612	3 613 571	15 811	342 908	131 289	198 176	..
1989	9 947 782	3 736 317	15 831	361 879	134 211
1990	9 986 975	3 864 159	15 644	380 379	139 174
1991	10 021 997	3 970 317	15 378	398 888	148 627
1992	10 068 319	4 020 933	14 930	405 091	161 660
1993	10 100 631	4 109 601	14 794	412 912	175 400
1994	10 130 574	4 210 197	14 880	429 479	187 499
1995	10 143 047	4 273 451	14 667	442 463	200 258
1996	10 170 226	4 339 231	14 660	457 160	212 432
1997	10 192 264	4 415 343	14 667	476 583	225 317
1998	10 213 752	4 491 734	14 588	495 464	241 110
1999	10 239 085	4 583 615	14 673	524 088	260 567
2000	10 263 414	4 678 376	14 722	548 431	277 838

JAAR	Lengte van het Belgische wegennet op 1 januari (km)				
	Autosnelwegen	Rijkswegen	Provinciewegen	Gemeentewegen (1)	Totaal
1982	1 315	11 778	1 369	110 186	124 648
1983	1 388	11 909	1 367	114 382	129 046
1984	1 456	12 373	1 369	115 006	130 204
1985	1 488	12 443	1 374	117 860	133 165
1986	1 534	12 587	1 376	(2) 119 000	134 497
1987	1 549	12 710	1 375	(2) 120 000	135 634
1988	1 567	12 902	1 370	(2) 121 000	136 842
1989	1 613	12 836	1 358	(2) 122 000	137 807
1990	1 631	12 885	1 360	(2) 123 000	139 070
1991	1 666	13 115	1 360	(2) 124 000	140 235
1992	1 650	12 818	1 354	(2) 125 000	140 821
1993	1 658	12 718	1 353	(2) 125 900	141 629
1994	1 665	12 634	1 331	(2) 126 800	142 430
1995	1 666	12 583	1 326	(2) 127 600	143 175
1996	1 674	12.600	1 326	(2) 128 200	143 800
1997	1 679	12 509	1 326	(2) 129 400	144 914
1998	1 682	12 542	1 326	(2) 130 300	145 850
1999	1 691	12 542	1 349	(2) 130 900	146 482
2000

(1) Cijfers bekomen door het Ministerie van Binnenlandse Zaken op grond van gegevens verstrekt door de Gemeentebesturen.

(2) Raming

Grafiek 5. - INDELING VAN DE VERKEERSONGEVALLEN PER GEWEST - JAAR 2000

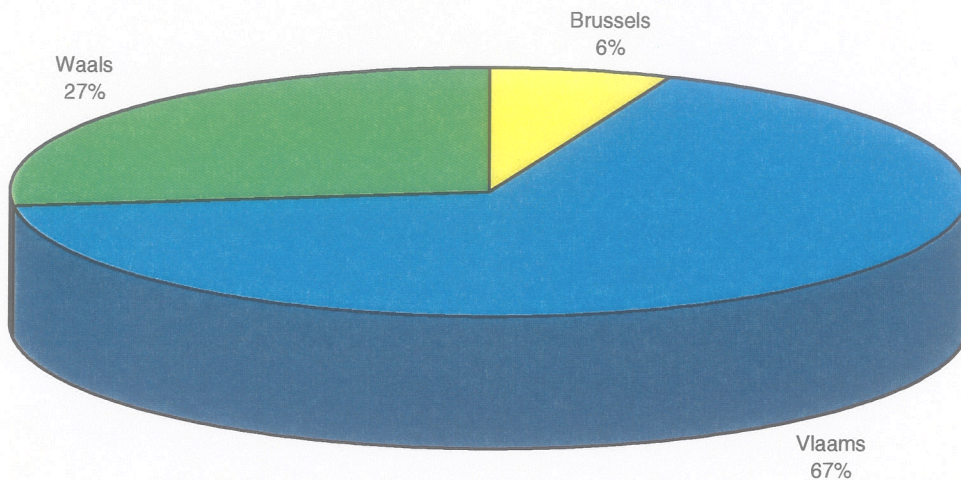

Grafiek 6. - INDELING SLACHTOFFERS naar de aard van de weggebruiker PERIODE 1990-1995-2000 (elk jaar = 100 %)

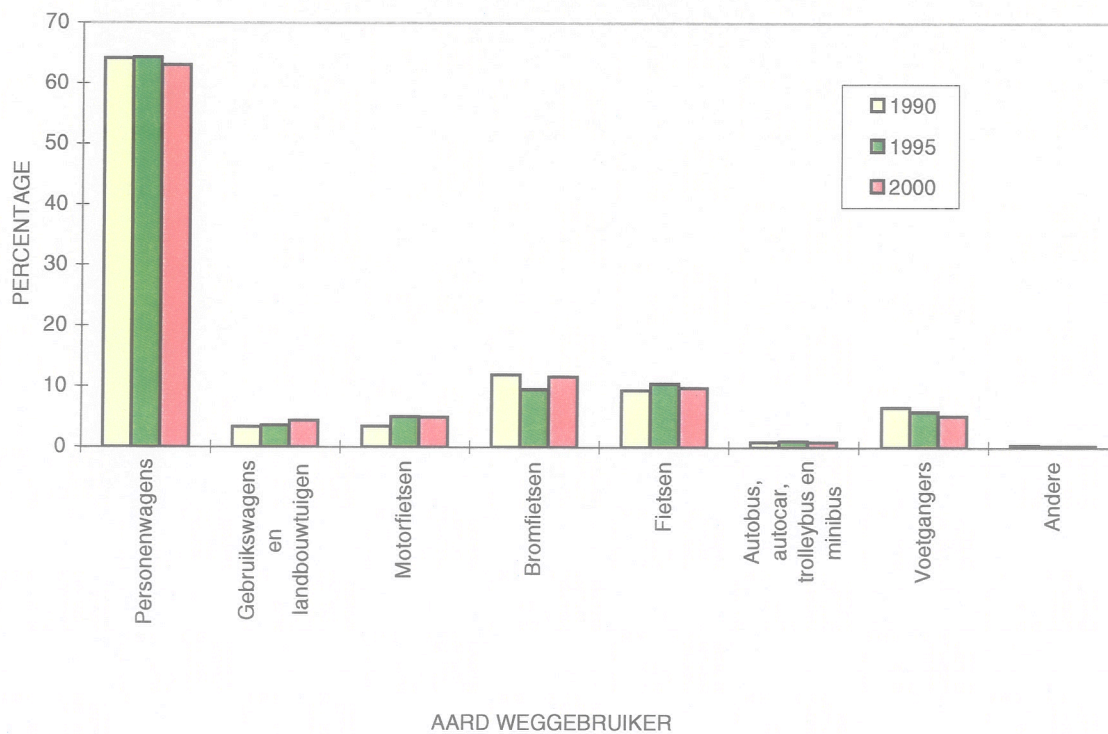

Tabel 5. - AANTAL VERKEERSONGEVALLLEN EN AANTAL SLACHTOFFERS PER GEWEST - Jaar 2000

GEWESTEN	Totaal aantal ongevallen	Totaal aantal slachtoffers				
		Doden	Dodelijk gewonden	Ernstig gewonden	Licht gewonden	Totaal
BELGIE	49 065	1 364	106	9 847	58 114	69 431
Brussels Hoofdstedelijk Gewest	2 707	38	6	195	3 382	3 621
Vlaams Gewest	33 023	814	57	6 334	39 086	46 291
Waals Gewest	13 335	512	43	3 318	15 646	19 519

Tabel 6 A.- AANTAL ONGEVALLLEN EN AANTAL SLACHTOFFERS PER PROVINCIE - Jaar 2000

PROVINCIES EN GEWESTEN	Botsing tussen twee of meer weggebruikers									
	Aantal ongevallen					Aantal slachtoffers				
	Met doden	Met dodelijk gewonden	Met ernstig gewonden	Met licht gewonden	Totaal	Doden	Dodelijk gewonden	Ernstig gewonden	Licht gewonden	Totaal
BELGIE	696	76	5 260	31 549	37 581	749	78	6 603	47 358	54 788
Brussels Hoofdstedelijk Gewest	26	4	134	2 188	2 352	27	4	156	2 982	3 169
Vlaams Gewest	444	45	3 616	22 162	26 267	479	46	4 445	32 792	37 762
Prov. Antwerpen	114	14	976	5 205	6 309	128	14	1 171	7 874	9 187
Prov. Limburg	82	11	710	3 234	4 037	88	11	939	5 383	6 421
Prov. Oost-Vlaanderen	88	9	798	5 116	6 011	92	10	950	7 195	8 247
Prov. Vlaams Brabant	61	7	395	3 544	4 007	67	7	491	5 201	5 766
Prov. West-Vlaanderen	99	4	737	5 063	5 903	104	4	894	7 139	8 141
Waals Gewest	226	27	1 510	7 199	8 962	243	28	2 002	11 584	13 857
Prov. Waals Brabant	18	1	112	827	958	19	1	144	1 259	1 423
Prov. Henegouwen	83	17	566	2 610	3 276	87	18	718	4 167	4 990
Prov. Luik	56	7	363	2 219	2 645	63	7	479	3 543	4 092
Prov. Luxemburg	26	2	199	511	738	26	2	265	921	1 214
Prov. Namen	43	-	270	1 032	1 345	48	-	396	1 694	2 138

Tabel 6 B.- AANTAL ONGEVALLEN EN AANTAL SLACHTOFFERS PER PROVINCIE (vervolg) - Jaar 2000

PROVINCIES EN GEWESTEN	Botsing met hindernis buiten de rijbaan									
	Aantal ongevallen					Aantal slachtoffers				
	Met doden	Met dodelijk gewonden	Met ernstig gewonden	Met licht gewonden	Totaal	Doden	Dodelijk gewonden	Ernstig gewonden	Licht gewonden	Totaal
BELGIE	493	24	2 151	5 893	8 561	543	25	2 608	7 977	11 153
Brussels Hoofdstedelijk Gewest	9	2	18	185	214	9	2	24	242	277
Vlaams Gewest	269	8	1 242	3 487	5 006	296	9	1 507	4 665	6 477
Prov. Antwerpen	58	3	298	757	1 116	63	3	360	1 037	1 463
Prov. Limburg	44	1	213	418	676	49	1	269	560	879
Prov. Oost-Vlaanderen	61	2	286	970	1 319	68	2	341	1 316	1 727
Prov. Vlaams Brabant	43	-	168	668	879	47	-	210	855	1 112
Prov. West-Vlaanderen	63	2	277	674	1 016	69	3	327	897	1 296
Waals Gewest	215	14	891	2 221	3 341	238	14	1 077	3 070	4 399
Prov. Waals Brabant	20	-	32	295	347	21	-	37	382	440
Prov. Henegouwen	63	9	297	622	991	69	9	368	885	1 331
Prov. Luik	58	4	206	655	923	65	4	254	907	1 230
Prov. Luxemburg	33	1	156	262	452	35	1	181	371	588
Prov. Namen	41	-	200	387	628	48	-	237	525	810

Tabel 6 C.- AANTAL ONGEVALLEN EN AANTAL SLACHTOFFERS PER PROVINCIE (vervolg) - Jaar 2000

PROVINCIES EN GEWESTEN	Botsing met hindernis op de rijbaan									
	Aantal ongevallen					Aantal slachtoffers				
	Met doden	Met dodelijk gewonden	Met ernstig gewonden	Met licht gewonden	Totaal	Doden	Dodelijk gewonden	Ernstig gewonden	Licht gewonden	Totaal
BELGIE	32	2	253	1 052	1 339	33	2	284	1 327	1 646
Brussels Hoofdstedelijk Gewest	2	-	8	77	87	2	-	8	105	115
Vlaams Gewest	15	2	165	649	831	15	2	177	794	988
Prov. Antwerpen	4	1	37	134	176	4	1	37	170	212
Prov. Limburg	2	-	19	77	98	2	-	26	93	121
Prov. Oost-Vlaanderen	5	1	40	172	218	5	1	41	204	251
Prov. Vlaams Brabant	3	-	32	122	157	3	-	36	145	184
Prov. West-Vlaanderen	1	-	37	144	182	1	-	37	182	220
Waals Gewest	15	-	80	326	421	16	-	99	428	543
Prov. Waals Brabant	-	-	1	40	41	-	-	2	51	53
Prov. Henegouwen	7	-	35	87	129	7	-	42	120	169
Prov. Luik	3	-	23	110	136	3	-	27	129	159
Prov. Luxemburg	2	-	9	27	38	2	-	9	30	41
Prov. Namen	3	-	12	62	77	4	-	19	98	121

Tabel 6 D.- AANTAL ONGEVALLLEN EN AANTAL SLACHTOFFERS PER PROVINCIE (vervolg) - Jaar 2000

PROVINCIES EN GEWESTEN	Ander ongeval									
	Aantal ongevallen					Aantal slachtoffers				
	Met doden	Met dodelijk gewonden	Met ernstig gewonden	Met licht gewonden	Totaal	Doden	Dodelijk gewonden	Ernstig gewonden	Licht gewonden	Totaal
BELGIE	32	1	326	1 225	1 584	39	1	352	1 452	1 844
Brussels Hoofdstedelijk Gewest	-	-	7	47	54	-	-	7	53	60
Vlaams Gewest	20	-	191	708	919	24	-	205	835	1 064
Prov. Antwerpen	2	-	34	123	159	5	-	39	152	196
Prov. Limburg	3	-	38	84	125	3	-	41	97	141
Prov. Oost-Vlaanderen	7	-	49	193	249	7	-	49	231	287
Prov. Vlaams Brabant	3	-	16	103	122	4	-	18	121	143
Prov. West-Vlaanderen	5	-	54	205	264	5	-	58	234	297
Waals Gewest	12	1	128	470	611	15	1	140	564	720
Prov. Waals Brabant	4	-	4	44	52	7	-	5	50	62
Prov. Henegouwen	1	1	46	152	200	1	1	50	181	233
Prov. Luik	3	-	40	146	189	3	-	44	170	217
Prov. Luxemburg	2	-	21	51	74	2	-	23	70	95
Prov. Namen	2	-	17	77	96	2	-	18	93	113

Tabel 6 E.- AANTAL ONGEVALLLEN EN AANTAL SLACHTOFFERS PER PROVINCIE (vervolg) - Jaar 2000

PROVINCIES EN GEWESTEN	Totaal									
	Aantal ongevallen					Aantal slachtoffers				
	Met doden	Met dodelijk gewonden	Met ernstig gewonden	Met licht gewonden	Totaal	Doden	Dodelijk gewonden	Ernstig gewonden	Licht gewonden	Totaal
BELGIE	1 253	103	7 990	39 719	49 065	1 364	106	9 847	58 114	69 431
Brussels Hoofdstedelijk Gewest	37	6	167	2 497	2 707	38	6	195	3 382	3 621
Vlaams Gewest	748	55	5 214	27 006	33 023	814	57	6 334	39 086	46 291
Prov. Antwerpen	178	18	1 345	6 219	7 760	200	18	1 607	9 233	11 058
Prov. Limburg	131	12	980	3 813	4 936	142	12	1 275	6 133	7 562
Prov. Oost-Vlaanderen	161	12	1 173	6 451	7 797	172	13	1 381	8 946	10 512
Prov. Vlaams Brabant	110	7	611	4 437	5 165	121	7	755	6 322	7 205
Prov. West-Vlaanderen	168	6	1 105	6 086	7 365	179	7	1 316	8 452	9 954
Waals Gewest	468	42	2 609	10 216	13 335	512	43	3 318	15 646	19 519
Prov. Waals Brabant	42	1	149	1 206	1 398	47	1	188	1 742	1 978
Prov. Henegouwen	154	27	944	3 471	4 596	164	28	1 178	5 353	6 723
Prov. Luik	120	11	632	3 130	3 893	134	11	804	4 749	5 698
Prov. Luxemburg	63	3	385	851	1 302	65	3	478	1 392	1 938
Prov. Namen	89	-	499	1 558	2 146	102	-	670	2 410	3 182

Tabel 7.- AANTAL ONGEVALLEN EN AANTAL SLACHTOFFERS IN DE VERSCHILLENDE DAGEN VAN DE WEEK EN PER UUR - Jaar 2000

DAG EN UUR	Aantal ongevallen					Aantal slachtoffers				
	Met doden	Met do- delijk gewon- den	Met ernstig gewon- den	Met licht gewon- den	Totaal	Doden	Dode- lijk gewon- den	Ernstig gewon- den	Licht gewon- den	Totaal
Maandag	157	14	1 001	5 128	6 300	169	14	1 186	7 215	8 584
Dinsdag	134	15	1 038	5 627	6 814	144	15	1 243	7 907	9 309
Woensdag	147	11	1 038	5 642	6 838	152	11	1 268	7 962	9 393
Donderdag	133	16	982	5 664	6 795	145	17	1 186	7 995	9 343
Vrijdag	188	20	1 273	6 749	8 230	201	21	1 522	9 669	11 413
Zaterdag	252	10	1 357	5 867	7 486	287	11	1 730	9 179	11 207
Zondag	242	17	1 301	5 042	6 602	266	17	1 712	8 187	10 182
Totaal	1 253	103	7 990	39 719	49 065	1 364	106	9 847	58 114	69 431
Tussen:										
0 en 1 uur	41	3	192	671	907	50	3	239	1 046	1 338
1 en 2 uur	51	2	200	600	853	52	3	261	902	1 218
2 en 3 uur	47	2	175	518	742	54	3	223	773	1 053
3 en 4 uur	52	3	195	496	746	67	3	264	785	1 119
4 en 5 uur	46	1	195	527	769	50	1	248	775	1 074
5 en 6 uur	45	1	199	615	860	51	1	247	836	1 135
6 en 7 uur	54	3	229	798	1 084	61	3	287	1 169	1 520
7 en 8 uur	42	2	334	1 814	2 192	44	2	394	2 466	2 906
8 en 9 uur	55	6	305	2 362	2 728	64	6	356	3 192	3 618
9 en 10 uur	37	3	261	1 473	1 774	37	3	308	2 133	2 481
10 en 11 uur	41	8	283	1 636	1 968	41	8	335	2 285	2 669
11 en 12 uur	35	4	351	1 908	2 298	36	4	411	2 671	3 122
12 en 13 uur	49	2	338	2 261	2 650	50	2	412	3 159	3 623
13 en 14 uur	40	2	379	2 077	2 498	42	2	453	3 033	3 530
14 en 15 uur	62	10	422	2 383	2 877	69	10	513	3 566	4 158
15 en 16 uur	48	4	482	2 667	3 201	48	4	567	3 853	4 472
16 en 17 uur	68	4	597	3 493	4 162	71	4	704	5 075	5 854
17 en 18 uur	77	9	619	3 679	4 384	79	9	739	5 300	6 127
18 en 19 uur	72	11	557	2 846	3 486	78	11	712	4 320	5 121
19 en 20 uur	67	6	464	2 223	2 760	71	6	583	3 414	4 074
20 en 21 uur	57	6	388	1 568	2 019	62	6	507	2 402	2 977
21 en 22 uur	65	6	297	1 223	1 591	73	6	391	1 904	2 374
22 en 23 uur	51	3	275	974	1 303	56	3	353	1 591	2 003
23 en 24 uur	50	2	245	869	1 166	57	3	328	1 407	1 795
Onbekend	1	-	8	38	47	1	-	12	57	70
Totaal	1 253	103	7 990	39 719	49 065	1 364	106	9 847	58 114	69 431

Tabel 8.- AANTAL ONGEVALLLEN VOLGENS DE UREN VAN IEDERE DAG VAN DE WEEK - Jaar 2000

UUR	Maandag	Dinsdag	Woensdag	Donderdag	Vrijdag	Zaterdag	Zondag	Totaal
Van 0 tot 1 uur	117	82	76	77	122	243	190	907
Van 1 tot 2 uur	87	60	69	72	86	242	237	853
Van 2 tot 3 uur	57	44	55	56	85	231	214	742
Van 3 tot 4 uur	50	49	44	45	67	230	261	746
Van 4 tot 5 uur	57	57	47	49	75	236	248	769
Van 5 tot 6 uur	79	85	75	80	122	204	215	860
Van 6 tot 7 uur	125	130	121	142	146	198	222	1 084
Van 7 tot 8 uur	339	393	342	383	393	173	169	2 192
Van 8 tot 9 uur	442	521	426	499	473	176	191	2 728
Van 9 tot 10 uur	219	286	246	255	319	241	208	1 774
Van 10 tot 11 uur	278	276	270	277	273	340	254	1 968
Van 11 tot 12 uur	272	294	328	328	339	404	333	2 298
Van 12 tot 13 uur	311	327	570	343	422	371	306	2 650
Van 13 tot 14 uur	277	334	403	352	384	408	340	2 498
Van 14 tot 15 uur	373	383	467	338	436	501	379	2 877
Van 15 tot 16 uur	427	486	441	407	591	499	350	3 201
Van 16 tot 17 uur	664	677	542	653	773	503	350	4 162
Van 17 tot 18 uur	646	703	672	668	775	478	442	4 384
Van 18 tot 19 uur	425	495	561	514	606	486	399	3 486
Van 19 tot 20 uur	395	356	362	396	519	364	368	2 760
Van 20 tot 21 uur	226	264	252	298	385	259	335	2 019
Van 21 tot 22 uur	189	202	196	235	274	252	243	1 591
Van 22 tot 23 uur	141	163	143	191	272	215	178	1 303
Van 23 tot 24 uur	97	136	128	131	284	226	164	1 166
Onbekend	7	11	2	6	9	6	6	47
Totaal	6 300	6 814	6 838	6 795	8 230	7 486	6 602	49 065

**Tabel 8.- a) AANTAL ONGEVALLLEN MET DODEN EN AANTAL DODEN VOLGENS DE
UREN VAN IEDERE DAG VAN DE WEEK - Jaar 2000**

UUR	Aantal ongevallen met doden	Aantal doden							
		Maandag	Dinsdag	Woens- dag	Donder- dag	Vrijdag	Zater- dag	Zondag	Totaal
Tussen:									
0 en 1 uur	41	2	-	5	10	6	16	11	50
1 en 2 uur	51	4	6	5	3	7	14	13	52
2 en 3 uur	47	7	1	3	7	10	16	10	54
3 en 4 uur	52	3	2	4	7	7	19	25	67
4 en 5 uur	46	2	6	4	2	2	22	12	50
5 en 6 uur	45	7	4	2	2	7	19	10	51
6 en 7 uur	54	8	5	1	9	2	23	13	61
7 en 8 uur	42	7	5	5	6	7	7	7	44
8 en 9 uur	55	7	8	5	12	7	15	10	64
9 en 10 uur	37	6	6	2	2	6	9	6	37
10 en 11 uur	41	6	6	3	6	4	7	9	41
11 en 12 uur	35	5	5	9	-	6	2	9	36
12 en 13 uur	49	7	9	11	2	8	8	5	50
13 en 14 uur	40	6	6	9	4	6	3	8	42
14 en 15 uur	62	19	10	11	4	7	8	10	69
15 en 16 uur	48	12	4	6	8	9	6	3	48
16 en 17 uur	68	9	8	12	13	13	8	8	71
17 en 18 uur	77	9	9	11	10	15	10	15	79
18 en 19 uur	72	7	7	13	7	9	13	22	78
19 en 20 uur	67	8	9	8	10	11	10	15	71
20 en 21 uur	57	7	11	3	3	14	9	15	62
21 en 22 uur	65	10	7	8	6	16	20	6	73
22 en 23 uur	51	5	6	5	7	10	13	10	56
23 en 24 uur	50	6	4	7	5	11	10	14	57
Onbekend	1	-	-	-	-	1	-	-	1
Totaal	1 253	169	144	152	145	201	287	266	1 364

**Tabel 8.- b) AANTAL ONGEVALLLEN MET DODELIJK GEWONDEN EN AANTAL DODELIJK GEWONDEN
VOLGENS DE UREN VAN IEDERE DAG VAN DE WEEK - Jaar 2000**

UUR	Aantal ongevallen met dodelijk gewonden	Aantal dodelijk gewonden							
		Maandag	Dinsdag	Woens- dag	Donder- dag	Vrijdag	Zater- dag	Zondag	Totaal
Tussen:									
0 en 1 uur	3	-	-	-	-	-	-	3	3
1 en 2 uur	3	-	-	-	-	-	3	-	3
2 en 3 uur	2	-	-	-	2	1	-	-	3
3 en 4 uur	3	-	-	-	-	1	-	2	3
4 en 5 uur	1	-	-	-	-	1	-	-	1
5 en 6 uur	1	-	-	-	-	1	-	-	1
6 en 7 uur	3	-	1	1	-	1	-	-	3
7 en 8 uur	2	-	-	-	1	-	-	1	2
8 en 9 uur	6	-	-	-	3	-	1	2	6
9 en 10 uur	3	-	1	-	-	1	1	-	3
10 en 11 uur	8	4	1	1	-	1	-	1	8
11 en 12 uur	4	1	1	-	-	1	1	-	4
12 en 13 uur	2	-	-	1	1	-	-	-	2
13 en 14 uur	2	-	2	-	-	-	-	-	2
14 en 15 uur	10	2	3	1	1	1	-	2	10
15 en 16 uur	4	-	1	-	2	1	-	-	4
16 en 17 uur	4	-	1	1	-	1	1	-	4
17 en 18 uur	9	1	-	4	-	2	1	1	9
18 en 19 uur	11	1	2	2	3	1	1	1	11
19 en 20 uur	6	3	1	-	-	1	1	-	6
20 en 21 uur	6	1	-	-	2	2	1	-	6
21 en 22 uur	6	1	1	-	2	1	-	1	6
22 en 23 uur	3	-	-	-	-	-	-	3	3
23 en 24 uur	2	-	-	-	-	3	-	-	3
Onbekend	-	-	-	-	-	-	-	-	-
Totaal	104	14	15	11	17	21	11	17	106

**Tabel 8.- c) AANTAL ONGEVALLEN MET ERNSTIG GEWONDEN EN AANTAL ERNSTIG GEWONDEN
VOLGENS DE UREN VAN IEDERE DAG VAN DE WEEK - Jaar 2000**

UUR	Aantal ongevallen met ernstig gewonden	Aantal ernstig gewonden							
		Maandag	Dinsdag	Woens- dag	Donder- dag	Vrijdag	Zater- dag	Zondag	Totaal
Tussen:									
0 en 1 uur	199	36	20	15	18	29	69	52	239
1 en 2 uur	213	27	20	19	25	25	76	69	261
2 en 3 uur	185	22	16	15	13	30	66	61	223
3 en 4 uur	209	19	20	14	15	19	84	93	264
4 en 5 uur	202	22	17	18	18	14	71	88	248
5 en 6 uur	208	29	16	22	20	35	57	68	247
6 en 7 uur	245	22	28	20	34	44	64	75	287
7 en 8 uur	340	52	56	50	69	69	46	52	394
8 en 9 uur	321	55	60	52	56	49	44	40	356
9 en 10 uur	269	39	46	58	37	39	45	44	308
10 en 11 uur	293	50	41	45	37	40	62	60	335
11 en 12 uur	357	46	50	60	49	56	77	73	411
12 en 13 uur	352	59	52	88	41	56	62	54	412
13 en 14 uur	387	42	56	69	64	57	91	74	453
14 en 15 uur	437	67	67	67	59	70	97	86	513
15 en 16 uur	490	74	80	81	51	114	85	82	567
16 en 17 uur	612	93	113	102	115	129	89	63	704
17 en 18 uur	635	100	121	107	90	115	105	101	739
18 en 19 uur	580	82	96	120	86	101	110	117	712
19 en 20 uur	482	93	68	68	76	101	76	101	583
20 en 21 uur	406	46	70	63	75	87	71	95	507
21 en 22 uur	314	47	47	50	65	58	60	64	391
22 en 23 uur	291	38	40	35	45	86	53	56	353
23 en 24 uur	259	23	42	28	28	96	67	44	328
Onbekend	9	3	1	2	-	3	3	-	12
Totaal	8 295	1 186	1 243	1 268	1 186	1 522	1 730	1 712	9 847

**Tabel 8.- d) AANTAL ONGEVALLEN MET LICHT GEWONDEN EN AANTAL LICHT GEWONDEN
VOLGENS DE UREN VAN IEDERE DAG VAN DE WEEK - Jaar 2000**

UUR	Aantal ongevallen met licht gewonden	Aantal licht gewonden							Totaal
		Maandag	Dinsdag	Woens- dag	Donder- dag	Vrijdag	Zater- dag	Zondag	
Tussen:									
0 en 1 uur	725	129	100	76	87	132	278	244	1 046
1 en 2 uur	658	91	60	70	76	83	248	274	902
2 en 3 uur	571	55	40	51	53	76	260	238	773
3 en 4 uur	552	54	48	39	44	60	233	307	785
4 en 5 uur	586	45	48	45	49	88	239	261	775
5 en 6 uur	664	67	86	72	80	111	188	232	836
6 en 7 uur	879	131	139	144	159	146	204	246	1 169
7 en 8 uur	1 912	392	440	386	427	427	209	185	2 466
8 en 9 uur	2 455	528	618	496	594	542	185	229	3 192
9 en 10 uur	1 556	261	332	268	297	391	322	262	2 133
10 en 11 uur	1 720	303	313	310	318	310	404	327	2 285
11 en 12 uur	2 005	334	341	377	380	381	478	380	2 671
12 en 13 uur	2 362	346	406	651	387	525	464	380	3 159
13 en 14 uur	2 201	325	399	459	401	478	512	459	3 033
14 en 15 uur	2 526	424	467	578	399	516	677	505	3 566
15 en 16 uur	2 815	469	551	508	490	682	679	474	3 853
16 en 17 uur	3 664	782	800	659	771	911	685	467	5 075
17 en 18 uur	3 855	750	807	801	811	954	601	576	5 300
18 en 19 uur	3 039	520	598	679	639	723	636	525	4 320
19 en 20 uur	2 375	465	405	436	526	645	451	486	3 414
20 en 21 uur	1 702	267	310	301	346	450	311	417	2 402
21 en 22 uur	1 348	200	238	229	270	354	309	304	1 904
22 en 23 uur	1 066	155	209	169	222	340	284	212	1 591
23 en 24 uur	962	114	138	158	163	334	312	188	1 407
Onbekend	40	8	14	-	6	10	10	9	57
Totaal	42 238	7 215	7 907	7 962	7 995	9 669	9 179	8 187	58 114

Tabel 8.- e) TOTAAL AANTAL ONGEVALLEN EN TOTAAL AANTAL SLACHTOFFERS VOLGENS DE UREN VAN IEDERE DAG VAN DE WEEK - JAAR 2000

UUR	Totaal aantal ongevallen	Totaal aantal slachtoffers							
		Maandag	Dinsdag	Woensdag	Donderdag	Vrijdag	Zaterdag	Zondag	Totaal
Tussen:									
0 en 1 uur	907	167	120	96	115	167	363	310	1 338
1 en 2 uur	853	122	86	94	104	115	341	356	1 218
2 en 3 uur	742	84	57	69	75	117	342	309	1 053
3 en 4 uur	746	76	70	57	66	87	336	427	1 119
4 en 5 uur	769	69	71	67	69	105	332	361	1 074
5 en 6 uur	860	103	106	96	102	154	264	310	1 135
6 en 7 uur	1 084	161	173	166	202	193	291	334	1 520
7 en 8 uur	2 192	451	501	441	503	503	262	245	2 906
8 en 9 uur	2 728	590	686	553	665	598	245	281	3 618
9 en 10 uur	1 774	306	385	328	336	437	377	312	2 481
10 en 11 uur	1 968	363	361	359	361	355	473	397	2 669
11 en 12 uur	2 298	386	397	446	429	444	558	462	3 122
12 en 13 uur	2 650	412	467	751	431	589	534	439	3 623
13 en 14 uur	2 498	373	463	537	469	541	606	541	3 530
14 en 15 uur	2 877	512	547	657	463	594	782	603	4 158
15 en 16 uur	3 201	555	636	595	551	806	770	559	4 472
16 en 17 uur	4 162	884	922	774	899	1 054	783	538	5 854
17 en 18 uur	4 384	860	937	923	911	1 086	717	693	6 127
18 en 19 uur	3 486	610	703	814	735	834	760	665	5 121
19 en 20 uur	2 760	569	483	512	612	758	538	602	4 074
20 en 21 uur	2 019	321	391	367	426	553	392	527	2 977
21 en 22 uur	1 591	258	293	287	343	429	389	375	2 374
22 en 23 uur	1 303	198	255	209	274	436	350	281	2 003
23 en 24 uur	1 166	143	184	193	196	444	389	246	1 795
Onbekend	47	11	15	2	6	14	13	9	70
Totaal	49 065	8 584	9 309	9 393	9 343	11 413	11 207	10 182	69 431

Grafiek 7.1. AANTAL DODEN EN DODELIJK GEWONDEN VOLGENS DE UREN VAN IEDERE DAG VAN DE WEEK - Jaar 2000

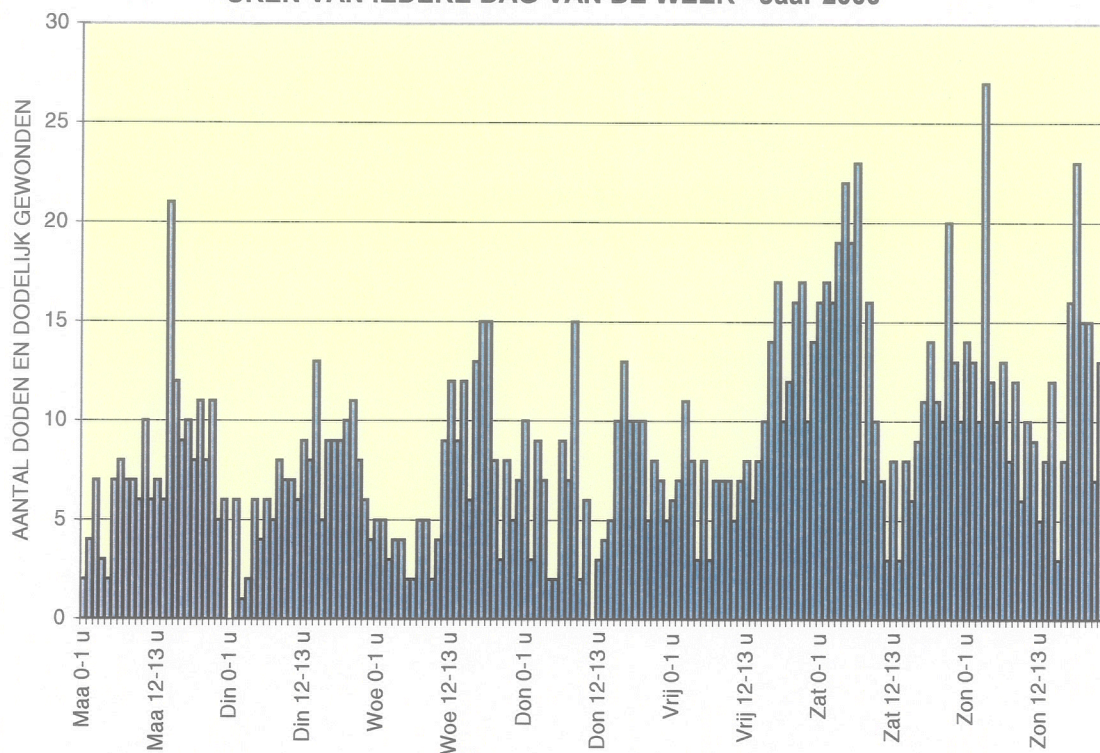

Grafiek 7.2. AANTAL ERNSTIG GEWONDEN VOLGENS DE UREN VAN IEDERE DAG VAN DE WEEK - Jaar 2000

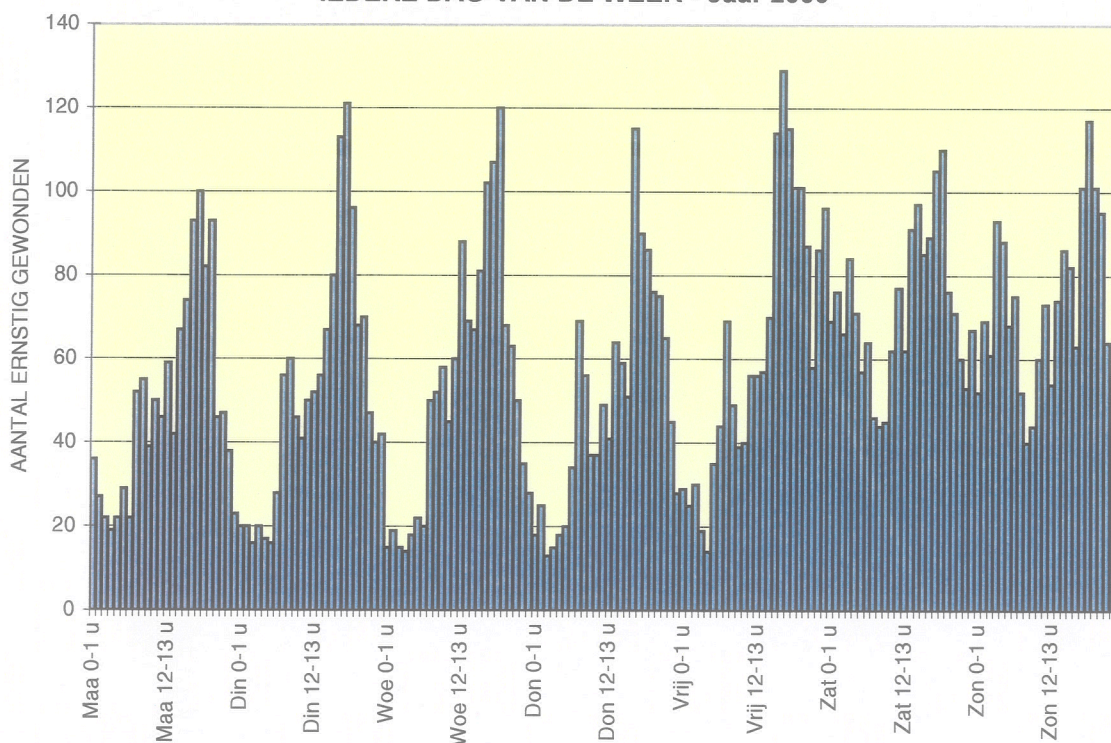

Tabel 9.- DAGGEMIDDELDE VAN HET AANTAL ONGEVALLEN EN HET AANTAL SLACHTOFFERS - Periode 1984 - 2000

JAAR	Aantal ongevallen	Aantal slachtoffers			
		Doden	Dodelijk gewonden	Ernstig gewonden	Licht gewonden
1984	161	4	1,1	49	169
1985	150	4	1,0	46	158
1986	160	4	1,0	47	172
1987	163	4	1,1	48	177
1988	168	4	1,0	48	184
1989	173	5	0,9	50	187
1990	171	5	0,6	48	188
1991	160	5	0,6	45	176
1992	152	4	0,5	41	170
1993	151	4	0,5	40	168
1994	145	4	0,4	38	162
1995	139	4	0,3	35	158
1996	134	3	0,3	31	153
1997	137	3	0,3	31	159
1998	140	4	0,3	30	164
1999	141	3	0,3	29	166
2000	134	4	0,3	27	159

Tabel 10.- INDELING VAN DE ONGEVALLEN EN SLACHTOFFERS OP DE 20 DAGEN VAN HET JAAR MET GROOTSTE AANTAL ONGEVALLEN - jaar 2000

DAGEN MET HET GROOTSTE AANTAL ONGEVALLEN	Aantal ongevallen	Aantal slachtoffers				Totaal
		Doden	Dodelijk gewonden	Ernstig gewonden	Licht gewonden	
Vrijdag 07.07	221	5	-	25	286	316
Zaterdag 16.09	220	3	-	58	264	325
Vrijdag 11.02	214	7	1	56	220	284
Vrijdag 27.10	211	7	1	51	251	310
Vrijdag 06.10	204	3	-	52	240	295
Vrijdag 09.06	204	8	-	19	245	272
Maandag 05.06	204	2	1	37	233	273
Maandag 16.10	202	3	-	33	223	259
Zaterdag 24.06	195	7	-	45	273	325
Vrijdag 19.05	194	4	-	26	242	272
Vrijdag 12.05	193	2	-	40	239	281
Woensdag 06.09	192	2	-	47	246	295
Vrijdag 01.12	190	3	-	43	215	261
Vrijdag 29.09	189	4	-	32	229	265
Vrijdag 22.12	188	4	-	36	233	273
Woensdag 24.05	188	4	1	27	232	264
Dinsdag 20.06	187	4	-	36	203	243
Zaterdag 06.05	186	9	-	35	227	271
Donderdag 17.02	185	5	-	40	226	271
Vrijdag 31.03	181	3	1	27	227	258
Totaal	3 948	89	5	765	4 754	5 613
% t.o.v. het totaal aantal ongevallen of t.o.v. het totaal aantal doden, dodelijk gewonden ernstig gewonden of licht gewonden	8,05	6,52	4,72	7,77	8,18	8,08

Tabel 11.- AANTAL ONGEVALLEN IN OF BUITEN AGGLOMERATIE - Periode 1984 - 2000

JAAR	Aantal ongevallen met:									
	Doden	Dodelijk gewon- den	Ernstig gewon- den	Licht gewon- den	Totaal	Doden	Dodelijk gewon- den	Ernstig gewon- den	Licht gewon- den	Totaal
	IN agglomeratie (1)					BUITEN agglomeratie(2)				
1984	568	212	8 433	30 262	39 475	801	151	6 038	12 194	19 184
1985	535	206	7 584	27 845	36 170	773	146	5 703	12 034	18 656
1986	555	181	7 845	30 019	38 600	901	149	5 919	12 946	19 915
1987	548	220	7 733	30 412	38 913	842	160	6 076	13 678	20 756
1988	562	202	7 862	31 241	39 867	870	137	6 167	14 715	21 889
1989	544	178	7 762	31 322	39 806	944	134	6 753	15 345	23 176
1990	528	115	7 015	30 483	38 141	1 038	107	6 777	16 133	24 055
1991	475	113	6 347	27 648	34 583	990	95	6 536	15 616	23 237
1992	459	76	5 492	25 328	31 355	921	96	6 591	16 267	23 875
1993	371	84	5 146	25 004	30 605	974	87	6 519	16 620	24 200
1994	383	70	4 867	23 513	28 833	1 032	79	6 288	16 725	24 124
1995	342	53	4 391	22 693	27 479	885	56	5 872	16 422	23 235
1996	308	48	3 820	22 203	26 379	814	67	5 303	16 182	22 366
1997	337	50	3 786	22 539	26 712	813	55	5 443	17 054	23 365
1998	328	57	3 573	23 072	27 030	896	64	5 211	17 963	24 134
1999	327	64	3 360	23 367	27 118	846	62	5 101	18 474	24 483
2000	336	51	2 987	21 522	24 896	917	52	5 003	18 196	24 168

(1) Tot 1981 was het begrip agglomeratie omschreven als zijnde "een gebied met aaneengesloten of onderbroken bebouwing". Vanaf 1982 gaat het om bebouwde kommen afgebakend door de verkeerstekens F1 en F3.

(2) Tot 1981 ging het om ongevallen op wegen met verspreide bebouwing of zonder bebouwing. Vanaf 1982 gaat het om ongevallen in gebieden gelegen buiten de bebouwde kommen welke afgebakend zijn met de verkeerstekens F1 en F3.

Tabel 12.- AANTAL SLACHTOFFERS VAN ONGEVALLEN IN OF BUITEN AGGLOMERATIE
Periode 1984 - 2000

JAAR	Aantal slachtoffers									
	Doden	Dodelijk gewon- den	Ernstig gewon- den	Licht gewon- den	Totaal	Doden	Dodelijk gewon- den	Ernstig gewon- den	Licht gewon- den	Totaal
	IN agglomeratie (1)					BUITEN agglomeratie(2)				
1984	604	221	10 064	41 724	52 613	902	166	7 955	19 935	28 958
1985	570	212	9 094	38 252	48 128	861	158	7 638	19 530	28 187
1986	597	194	9 266	41 313	51 370	999	161	7 973	21 309	30 442
1987	584	235	9 251	41 891	51 961	934	169	8 110	22 682	31 895
1988	616	215	9 312	43 146	53 289	990	146	8 292	24 101	33 529
1989	582	187	9 252	43 037	53 058	1 076	148	9 056	25 331	35 611
1990	571	116	8 277	41 765	50 729	1 158	121	9 123	26 652	37 054
1991	509	115	7 516	37 836	45 976	1 145	96	8 720	26 026	35 987
1992	490	77	6 411	34 654	41 632	1 006	97	8 632	27 143	36 878
1993	396	85	5 988	33 845	40 314	1 089	89	8 625	27 388	37 191
1994	404	70	5 605	31 868	37 947	1 139	79	8 393	27 393	37 004
1995	357	54	5 033	30 506	35 950	980	57	7 680	27 048	35 765
1996	320	48	4 345	29 803	34 516	918	70	6 876	25 873	33 737
1997	357	51	4 327	30 343	35 078	900	56	7 105	27 767	35 828
1998	352	58	4 109	31 018	35 537	1 021	69	6 800	28 829	36 719
1999	345	64	3 829	31 182	35 420	924	64	6 592	29 543	37 123
2000	352	51	3 412	28 760	32 515	1 012	55	6 435	29 353	36 855

(1) Tot 1981 was het begrip agglomeratie omschreven als zijnde "een gebied met aaneengesloten of onderbroken bebouwing". Vanaf 1982 gaat het om bebouwde kommen afgebakend door de verkeerstekens F1 en F3.

(2) Tot 1981 ging het om ongevallen op wegen met verspreide bebouwing of zonder bebouwing. Vanaf 1982 gaat het om ongevallen in gebieden gelegen buiten de bebouwde kommen welke afgebakend zijn met de verkeerstekens F1 en F3.

**Tabel 13.- AANTAL ONGEVALLEN EN SLACHTOFFERS IN OF BUITEN AGGLOMERATIE
VOLGENS HET GEWEST - Jaar 2000**

AGGLOMERATIE	GEWEST	Aantal ongevallen	Aantal slachtoffers				Totaal
			Doden	Dodelijk gewonden	Ernstig gewonden	Licht gewonden	
In agglomeratie	- België	24 896	352	51	3 412	28 760	32 575
	- Brussels Hoofdstedelijk	2 545	32	6	179	3 172	3 389
	- Vlaams	14 967	166	21	1 975	16 781	18 943
	- Waals	7 384	154	24	1 258	8 807	10 243
	Buiten agglomeratie	- België	24 168	1 012	55	6 435	29 353
	- Brussels Hoofdstedelijk	162	6	-	16	210	232
	- Vlaams	18 056	648	36	4 359	22 305	27 348
	- Waals	5 950	358	19	2 060	6 838	9 275
Totaal (1)	- België	49 065	1 364	106	9 847	58 114	69 431
	- Brussels Hoofdstedelijk	2 707	38	6	195	3 382	3 621
	- Vlaams	33 023	814	57	6 334	39 086	46 291
	- Waals	13 335	512	43	3 318	15 646	19 519

(1) In agglomeratie + buiten agglomeratie + niet vermeld.

**Tabel 14.- AANTAL ONGEVALLEN EN SLACHTOFFERS IN OF BUITEN AGGLOMERATIE
VOLGENS HET GEWEST EN DE AARD VAN DE WEG - Jaar 2000**

GEWEST	TYPE 1ste WEG	Aantal ongevallen	Aantal slachtoffers				Totaal
			Doden	Dodelijk gewonden	Ernstig gewonden	Licht gewonden	
In agglomeratie							
Brussels-Hoofdstedelijk	- Autosnelweg	37	-	-	6	42	48
	- Rijksweg of provincieweg	1 045	17	4	90	1 332	1 443
	- Niet-genummerde weg	1 463	15	2	83	1 798	1 898
	- Totaal	2 545	32	6	179	3 172	3 389
Vlaams	- Autosnelweg	38	2	-	8	52	62
	- Rijksweg of provincieweg	6 541	90	13	927	7 516	8 546
	- Niet-genummerde weg	8 388	74	8	1 040	9 213	10 335
	- Totaal	14 967	166	21	1 975	16 781	18 943
Waals	- Autosnelweg	25	-	-	3	34	37
	- Rijksweg of provincieweg	3 139	85	10	644	3 846	4 585
	- Niet-genummerde weg	4 220	69	14	611	4 927	5 621
	- Totaal	7 384	154	24	1 258	8 807	10 243
Buiten agglomeratie							
Brussels-Hoofdstedelijk	- Autosnelweg	107	1	-	9	148	158
	- Rijksweg of provincieweg	42	4	-	7	48	59
	- Niet-genummerde weg	13	1	-	-	14	15
	- Totaal	162	6	-	16	210	232
Vlaams	- Autosnelweg	3 169	144	2	695	4 132	4 973
	- Rijksweg of provincieweg	9 495	370	22	2 399	12 103	14 894
	- Niet-genummerde weg	5 392	134	12	1 265	6 070	7 481
	- Totaal	18 056	648	36	4 359	22 305	27 348
Waals	- Autosnelweg	1 585	83	6	486	1 846	2 421
	- Rijksweg of provincieweg	3 340	242	10	1 220	3 896	5 368
	- Niet-genummerde weg	1 025	33	3	354	1 096	1 486
	- Totaal	5 950	358	19	2 060	6 838	9 275

Grafiek 8. AANTAL SLACHTOFFERS naar de aard van de weggebruiker - PERIODE 1980 - 2000

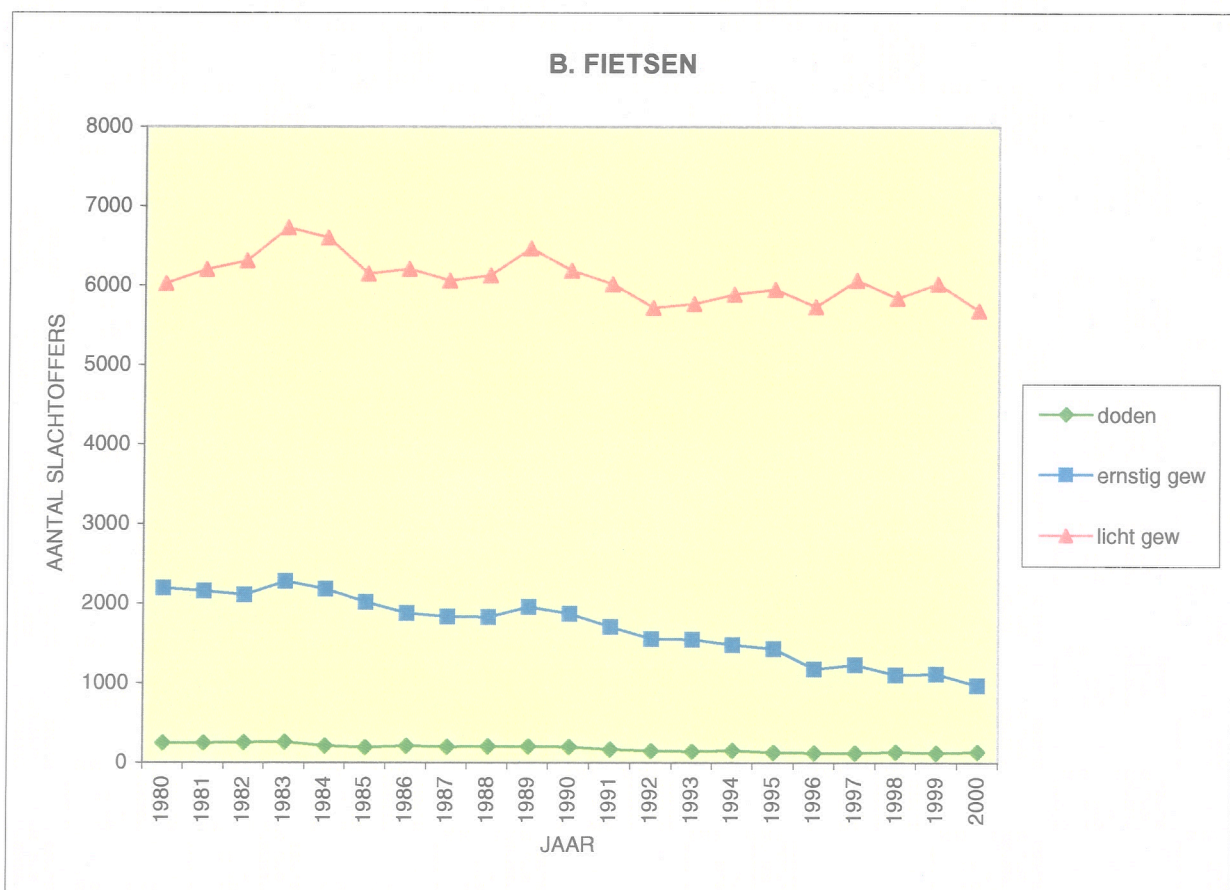
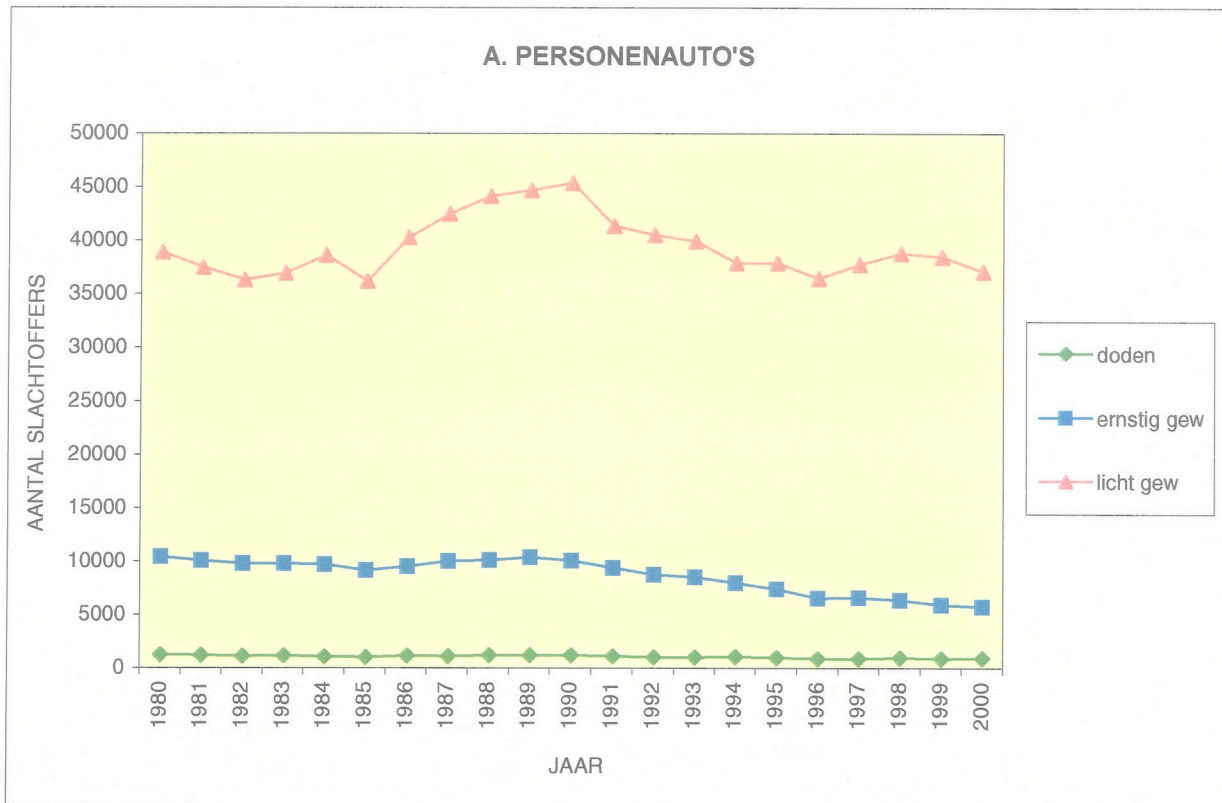

Grafiek 8. vervolg

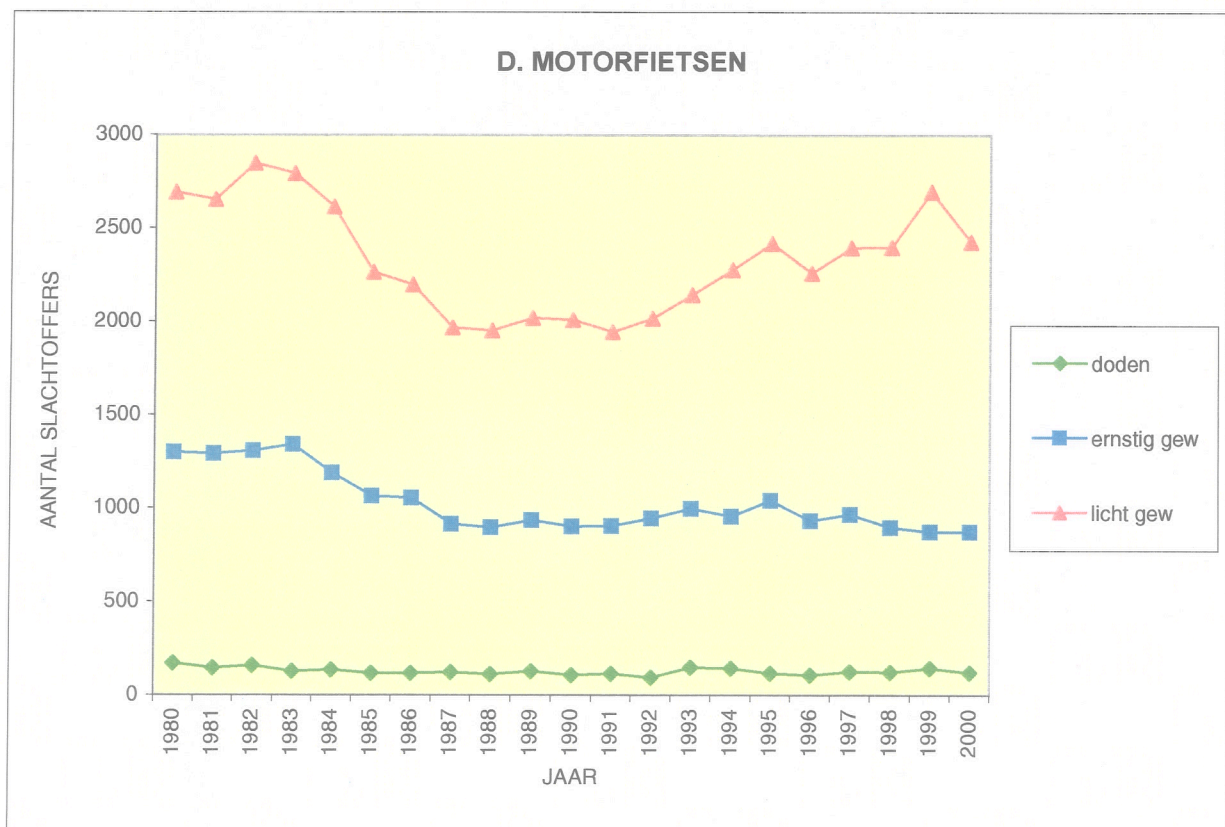
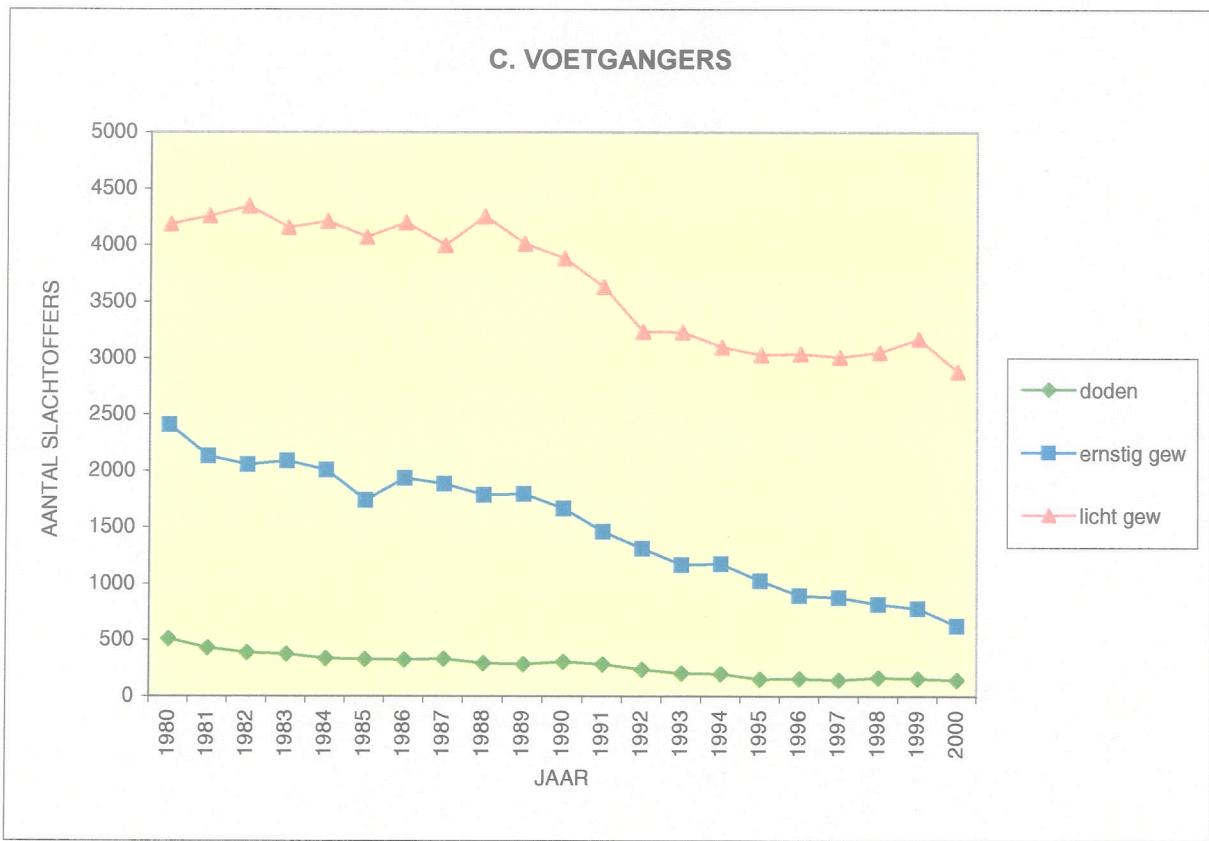

Tabel 15.- AANTAL SLACHTOFFERS NAAR DE AARD VAN DE WEGGEBRUIKER - Jaar 2000

AARD VAN DE WEGGEBRUIKERS	Aantal slachtoffers (inzittenden van de voertuigen in de 1e kolom vermeld *)									
	Bestuurders					Passagiers				
	Doden	Dodelijk gewonden	Ernstig gewonden	Licht gewonden	Totaal	Doden	Dodelijk gewonden	Ernstig gewonden	Licht gewonden	Totaal
Personenauto	619	41	3 688	22 645	26 993	206	8	1 601	11 367	13 182
Auto voor dubbel gebruik	36	1	292	1 992	2 321	11	-	120	1 064	1 195
Autobus, autocar, trolleybus	1	-	4	55	60	1	-	14	226	241
Minibus	5	-	18	98	121	1	-	27	149	177
Lichte vrachtauto	38	2	238	1 365	1 643	12	-	95	455	562
Vrachtwagen	2	1	42	259	304	1	-	8	72	81
Trekker alleen	-	-	9	14	23	-	-	1	2	3
Trekker + aanhangwagen	14	1	63	258	336	1	-	7	19	27
Landbouwtractor	3	1	9	33	46	1	-	1	3	5
Motorfiets niet meer dan 400 cc	12	1	121	419	553	2	1	13	40	56
Motorfiets meer dan 400 cc	96	3	665	1 709	2 473	3	-	73	256	332
Bromfiets A (2 wielen)	21	5	596	3 559	4 181	1	1	63	472	537
Bromfiets B (2 wielen)	27	4	406	2 593	3 030	4	1	43	253	301
Bromfiets met 3 of 4 wielen	2	-	6	12	20	-	-	2	8	10
Fiets	121	9	967	5 619	6 716	4	-	4	65	73
Bespannen voertuig	-	-	5	6	11	-	-	3	5	8
Gehandicapte in rolstoel	-	-	3	12	15	-	-	-	-	-
Voetganger	116	26	621	2 879	3 642	-	-	-	-	-
Ruiter	1	-	4	16	21	-	-	-	-	-
Andere weggebruiker	1	-	9	45	55	-	-	3	29	32
Onbekend	-	-	-	-	-	-	-	-	-	-
Totaal	1 115	95	7 766	43 588	52 564	248	11	2 078	14 485	16 822

AARD VAN DE WEGGEBRUIKERS	Aantal slachtoffers (inzittenden van de voertuigen in de 1e kolom vermeld *)				
	Totaal van de bestuurders, passagiers en andere slachtoffers **				
	Doden	Dodelijk gewonden	Ernstig gewonden	Licht gewonden	Totaal
Personenauto	825	49	5 289	34 012	40 175
Auto voor dubbel gebruik	47	1	412	3 056	3 516
Autobus, autocar, trolleybus	2	-	18	281	301
Minibus	6	-	45	247	298
Lichte vrachtauto	50	2	333	1 820	2 205
Vrachtwagen	3	1	50	331	385
Trekker alleen	-	-	10	16	26
Trekker + aanhangwagen	15	1	70	277	363
Landbouwtractor	4	1	10	36	51
Motorfiets niet meer dan 400 cc	14	2	134	459	609
Motorfiets meer dan 400 cc	99	3	738	1 965	2 805
Bromfiets A (2 wielen)	22	6	659	4 031	4 718
Bromfiets B (2 wielen)	31	5	449	2 846	3 331
Bromfiets met 3 of 4 wielen	2	-	8	20	30
Fiets	125	9	971	5 684	6 789
Bespannen voertuig	-	-	8	11	19
Gehandicapte in rolstoel	-	-	3	12	15
Voetganger	116	26	621	2 879	3 642
Ruiter	1	-	4	16	21
Andere weggebruiker	1	-	12	74	87
Onbekend	-	-	-	-	-
Totaal	1 363	106	9 844	58 073	69 386
Andere slachtoffers **	1	-	3	41	45
Algemeen totaal	1 364	106	9 847	58 114	69 431

* In deze tabel worden de voetgangers onder de voertuigen gerangschikt en als bestuurders beschouwd.

** Andere slachtoffers: buiten de bestuurders, de voetgangers en de passagiers.

Voorbeelden: - persoon in gebouw dat door een voertuig werd aangereden.

- schilder die van de ladder valt die bij het ongeval werd omvergereden.

Tabel 16. - AANTAL ONGEVALLEN EN SLACHTOFFERS VOLGENS DE AARD VAN HET ONGEVAL - VOLGENS HET TIJPE VAN DE EERSTE AANRIJDING - Jaar 2000

AARD VAN HET ONGEVAL	Aantal ongevallen	Aantal slachtoffers					
		Dodens			Dodelijk gewonden		
		Totaal	waarvan		Totaal	waarvan	
			Bestuurders	Voetgangers		Bestuurders	Voetgangers
1. Tussen bestuurders							
- kettingbotsing (4 best. of +)	386	3	3	-	-	-	-
- frontale botsing (of bij 't kruisen)	5 006	196	174	1	11	10	-
- Langs achteren (of naast elkaar)	9 810	146	109	1	18	18	-
- langs opzij	18 933	291	250	-	24	21	-
2. Met een voetganger	3 446	113	1	112	25	-	25
3. Tegen een hindernis op de rijbaan	1 339	33	26	1	2	1	-
4. Tegen een hindernis buiten de rijbaan	8 561	543	405	1	25	18	1
5. Een bestuurder, geen hindernis	1 356	32	27	-	1	1	-
6. Andere of onbekend	228	7	4	-	-	-	-
Totaal	49 065	1 364	999	116	106	69	26

AARD VAN HET ONGEVAL	Aantal slachtoffers					
	Ernstig gewonden			Licht gewonden		
	Totaal	waarvan		Totaal	waarvan	
		Bestuurders	Voetgangers		Bestuurders	Voetgangers
1. Tussen bestuurders						
- kettingbotsing (4 best. of +)	43	27	1	881	611	1
- frontale botsing (of bij 't kruisen)	1 549	1 175	1	6 739	4 870	11
- Langs achteren (of naast elkaar)	1 258	967	2	13 331	9 398	38
- langs opzij	3 124	2 454	8	23 320	17 714	33
2. Met een voetganger	629	22	604	3 087	298	2 768
3. Tegen een hindernis op de rijbaan	284	238	4	1 327	1 006	14
4. Tegen een hindernis buiten de rijbaan	2 608	1 963	1	7 977	5 643	13
5. Een bestuurder, geen hindernis	316	266	-	1 238	985	-
6. Andere of onbekend	36	33	-	214	184	1
Totaal	9 847	7 145	621	58 114	40 709	2 879

**Tabel 17 A.- INDELING VAN HET AANTAL ONGEVALLEN EN DE SLACHTOFFERS NAAR DE AARD VAN DE BETROKKEN WEGGEBRUIKERS: AANRIJDINGEN TUSSEN 2 WEGGEBRUIKERS
Jaar 2000**

a) Aantal aanrijdingen en hun slachtoffers tussen 2 weggebruikers

AARD VAN DE WEGGEBRUIKER	Aantal aanrijdingen: 33 734										
	Personenwagens, auto voor dubbel gebruik	Autobussen, autocars, trolleybussen, minibussen	Voertuigen voor goederenvervoer	Landbouwvoertuigen	Motorfietsen	Bromfietsen	Rijwielen	Ruiters	Voetgangers	Andere	Onbekend
Personenwagens, auto voor dubbel gebruik	12 740 22 030	318	3 094	118	1 859	5 029	4 202	11	2 436	82	55
Autobussen, autocars, trolleybussen, minibussen	546	6 10	58	3	21	49	78	-	64	2	1
Voertuigen voor goederenvervoer	4 612	132	382 529	19	164	442	437	1	185	9	2
Landbouwvoertuigen	181	3	27	1 1	16	24	18	-	7	-	-
Motorfietsen	2 272	25	181	18	37 56	53	96	-	63	1	4
Bromfietsen	5 651	52	488	25	88	161 267	464	2	274	10	22
Rijwielen	4 310	92	445	19	143	663	333 435	1	185	22	30
Ruiters	13	-	1	-	-	2	1	1 1	1	-	-
Voetgangers	2 472	67	189	7	87	382	223	1	-	19	18
Andere	119	2	13	-	2	11	24	-	21	4 5	-
Onbekend	74	4	3	-	4	23	30	-	18	-	-
Aantal slachtoffers: 47 100											

Tabel 17 B.- INDELING VAN HET AANTAL ONGEVALLEN EN DE SLACHTOFFERS NAAR DE AARD VAN DE BETROKKEN WEGGEBRUIKERS: AANRIJDINGEN TUSSEN 2 WEGGEBRUIKERS - Jaar 2000

b) Aantal doden en aantal dodelijk gewonden in aanrijdingen tussen 2 weggebruikers

AARD VAN DE WEGGEBRUIKER	Aantal doden: 678										
	Personenwagens, auto voor dubbel gebruik	Autobussen, autocars, trolleybussen, minibussen	Voertuigen voor goederenvervoer	Landbouwvoertuigen	Motorfietsen	Bromfietsen	Rijwielen	Ruiters	Voetgangers	Andere	Onbekend
Personenwagens, auto voor dubbel gebruik	194 17	10	112	9	47	21	64	-	81	2	-
Autobussen, autocars, trolleybussen, minibussen	-	-	4	-	4	-	2	-	1	-	-
Voertuigen voor goederenvervoer	8	-	17 1	4	11	15	34	1	18	-	-
Landbouwvoertuigen	-	-	1	-	2	-	-	-	-	-	-
Motorfietsen	4	-	-	-	1	2	5	-	3	-	-
Bromfietsen	5	-	1	-	-	2	4	-	1	1	1
Rijwielen	5	-	1	-	-	-	3 2	-	-	1	-
Ruiters	-	-	-	-	-	-	-	-	-	-	-
Voetgangers	16	1	3	-	-	1	-	-	-	1	-
Andere	-	-	-	-	-	-	-	-	1	-	-
Onbekend	-	-	-	-	-	-	-	-	1	-	-
	Aantal dodelijk gewonden: 68										

**Tabel 17 C.- INDELING VAN HET AANTAL ONGEVALLEN EN DE SLACHTOFFERS NAAR DE AARD VAN DE BETROKKEN WEGGEBRUIKERS: AANRIJDINGEN TUSSEN 2 WEGGEBRUIKERS
Jaar 2000**

c) Aantal ernstig gewonden en aantal licht gewonden in aanrijdingen tussen 2 weggebruikers

AARD VAN DE WEGGEBRUIKER	Aantal ernstig gewonden: 5 866										
	Personenwagens, auto voor dubbel gebruik	Autobussen, autocars, trolleybussen, minibussen	Voertuigen voor goederenvervoer	Landbouwvoertuigen	Motorfietsen	Bromfietsen	Rijwielen	Ruiters	Voetgangers	Andere	Onbekend
Personenwagens, auto voor dubbel gebruik	2 154	58	700	38	494	678	570	2	412	17	4
	19 665										
Autobussen, autocars, trolleybussen, minibussen	478	-	19	-	7	4	15	-	12	1	-
		10									
Voertuigen voor goederenvervoer	3 792	109	112	6	42	95	92	-	45	2	-
			399								
Landbouwvoertuigen	134	3	16	1	3	6	4	-	1	-	-
				-							
Motorfietsen	1 727	14	128	13	22	3	17	-	24	-	-
					33						
Bromfietsen	4 947	48	377	19	83	35	50	-	40	2	2
						230					
Rijwielen	3 671	75	318	15	121	609	53	-	10	4	5
							377				
Ruiters	11	-	-	-	-	2	1	1	-	-	-
								-			
Voetgangers	1 963	53	123	6	60	340	213	1	-	1	3
									-		
Andere	100	1	11	-	2	8	19	-	18	-	-
										5	
Onbekend	70	4	3	-	4	20	25	-	14	-	-
Aantal licht gewonden: 40 488											

Tabel 18 .- INDELING VAN HET AANTAL ONGEVALLEN EN DE SLACHTOFFERS NAAR DE AARD VAN DE BETROKKEN WEGGEBRUIKERS: AANRIJDING MET HINDERNIS OP DE RIJBAAN - Jaar 2000

a) Aantal aanrijdingen met hindernis op de rijbaan

HINDERNIS OP DE RIJBAAN	Aantal aanrijdingen met:										
	Personen- wagens, auto voor dubbel gebruik	Auto- bussen, autocars, trolley- bussen, mini- bussen	Voer- tuigen voor goede- renver- voer	Land- bouw- voer- tuigen	Motor- fietsen	Brom- fietsen	Rij- wielen	Rui- ters	Voet- gangers	Andere	Totaal
- Loslopend dier	71	1	3	-	23	34	36	-	-	-	168
- Trein	6	-	1	-	-	3	2	-	2	-	14
- Tram	24	-	5	-	-	-	1	-	9	-	39
- Voorwerp(en), lading op de rijbaan	96	1	11	-	20	31	18	-	-	-	177
- Container	24	-	1	-	-	2	1	-	-	-	28
- Werken, signalisatie werken	72	1	9	-	21	25	10	-	-	-	138
- Verkeerseiland, boordsteen	371	1	23	1	40	54	19	-	-	-	509
- Verkeersdrempel, ezelsrug, put, uitholling, straatgoot	28	-	3	-	16	34	32	-	-	1	114
- Tramspoor	-	-	-	-	-	3	8	-	1	-	12
- Andere hindernis	238	-	17	-	26	59	47	-	-	1	388
- Onbekend	2	-	-	-	-	-	1	-	-	-	3
Totaal aantal ongevallen ten minste één hindernis op de weg (1)	904	4	73	1	142	245	175	-	12	2	1558

(1) Opmerking: Bij één ongeval kunnen meerdere aanrijdingen met verschillende hindernissen voorkomen. Een dergelijk ongeval wordt onder 2 of 3 rubrieken ingeschreven. De som van de rubrieken kan dus groter of gelijk zijn aan het totaal aantal ongevallen met ten minste één hindernis op de weg.

Tabel 18 .- INDELING VAN HET AANTAL ONGEVALLLEN EN DE SLACHTOFFERS NAAR DE AARD VAN DE BETROKKEN WEGGEBRUIKERS: AANRIJDING MET HINDERNIS OP DE RIJBAAN - Jaar 2000 (vervolg)

b) Aantal slachtoffers in aanrijdingen met hindernis op de rijbaan

HINDERNIS OP DE RIJBAAN	Aantal slachtoffers in aanrijdingen met:										Aantal slachtoffers per ongeval volgens de hindernis
	Personenwagens, auto voor dubbel gebruik	Autobussen, autocars, trolleybussen, minibussen	Voertuigen voor goederenvervoer	Landbouwvoertuigen	Motorfietsen	Bromfietsen	Rijwielen	Ruiters	Voetgangers	Andere	
Loslopend dier											
- Doden	1	-	1	-	-	-	-	-	-	-	2
- Dodelijk gewonden	-	-	-	-	-	-	-	-	-	-	-
- Ernstig gewonden	9	-	-	-	2	2	6	-	-	-	19
- Licht gewonden	89	1	2	-	24	36	34	-	-	-	184
Totaal	99	1	3	-	26	38	40	-	-	-	205
Trein											
- Doden	-	-	-	-	-	2	1	-	-	-	3
- Dodelijk gewonden	-	-	-	-	-	-	-	-	-	-	-
- Ernstig gewonden	-	-	1	-	-	2	-	-	1	-	4
- Licht gewonden	6	-	-	-	-	-	1	-	1	-	8
Totaal	6	-	1	-	-	4	2	-	2	-	15
Tram											
- Doden	-	-	-	-	-	-	-	-	1	-	1
- Dodelijk gewonden	-	-	-	-	-	-	-	-	-	-	-
- Ernstig gewonden	1	-	2	-	-	-	-	-	2	-	5
- Licht gewonden	31	-	26	-	-	-	1	-	6	-	64
Totaal	32	-	28	-	-	-	1	-	9	-	70
Voorwerp(en), lading op de rijbaan											
- Doden	9	-	1	-	-	-	-	-	-	-	9
- Dodelijk gewonden	-	-	-	-	-	-	-	-	-	-	-
- Ernstig gewonden	25	1	1	-	1	1	5	-	-	-	31
- Licht gewonden	104	-	14	-	19	30	14	-	-	-	169
Totaal	138	1	16	-	20	31	19	-	-	-	209
Container											
- Doden	-	-	-	-	-	-	-	-	-	-	-
- Dodelijk gewonden	-	-	-	-	-	-	-	-	-	-	-
- Ernstig gewonden	6	-	-	-	-	1	-	-	-	-	7
- Licht gewonden	21	-	1	-	-	2	1	-	-	-	25
Totaal	27	-	1	-	-	3	1	-	-	-	32
Werken, signalisatie werken											
- Doden	2	-	-	-	1	-	-	-	-	-	3
- Dodelijk gewonden	-	-	-	-	-	-	-	-	-	-	-
- Ernstig gewonden	12	-	2	-	9	8	4	-	-	-	35
- Licht gewonden	82	1	10	-	14	21	8	-	-	-	134
Totaal	96	1	12	-	24	29	12	-	-	-	172

Tabel 18 .- INDELING VAN HET AANTAL ONGEVALLEN EN DE SLACHTOFFERS NAAR DE AARD VAN DE BETROKKEN WEGGEBRUIKERS: AANRIJDING MET HINDERNIS OP DE RIJBAAN - Jaar 2000 (vervolg)

b) Aantal slachtoffers in aanrijdingen met hindernis op de rijbaan (vervolg)

HINDERNIS OP DE RIJBAAN	Aantal slachtoffers in aanrijdingen met:										Aantal slachtoffers per ongeval volgens de hindernis
	Personenwagens, auto voor dubbel gebruik	Auto-bussen, autocars, trolleybussen, minibussen	Voertuigen voor goederenvervoer	Landbouwvoertuigen	Motorfietsen	Bromfietsen	Rijwielen	Ruiters	Voetgangers	Andere	
Verkeerseiland, boordsteen											
- Doden	10	-	-	-	6	1	-	-	-	-	15
- Dodelijk gewonden	-	-	-	-	-	-	-	-	-	-	-
- Ernstig gewonden	95	-	2	1	21	19	4	-	-	-	140
- Licht gewonden	403	3	30	-	23	39	16	-	-	-	512
Totaal	508	3	32	1	50	59	20	-	-	-	667
Verkeersdrempel, ezelsrugput, uitholling, straatgoot											
- Doden	-	-	-	-	-	-	1	-	-	-	1
- Dodelijk gewonden	-	-	-	-	-	-	-	-	-	-	-
- Ernstig gewonden	5	-	-	-	6	10	5	-	-	-	26
- Licht gewonden	34	-	3	-	11	26	29	-	-	1	104
Totaal	39	-	3	-	17	36	35	-	-	1	131
Tramspoor											
- Doden	-	-	-	-	-	-	-	-	-	-	-
- Dodelijk gewonden	-	-	-	-	-	-	-	-	-	-	-
- Ernstig gewonden	-	-	-	-	-	1	3	-	-	-	4
- Licht gewonden	-	-	-	-	-	2	6	-	1	-	9
Totaal	-	-	-	-	-	3	9	-	1	-	13
Andere hindernis											
- Doden	9	-	1	-	2	-	-	-	-	-	12
- Dodelijk gewonden	-	-	-	-	-	1	1	-	-	-	2
- Ernstig gewonden	43	-	3	-	5	13	4	-	-	1	66
- Licht gewonden	257	-	27	-	20	50	42	-	-	2	388
Totaal	309	-	31	-	27	64	47	-	-	3	468
Onbekend											
- Doden	-	-	-	-	-	-	-	-	-	-	-
- Dodelijk gewonden	-	-	-	-	-	-	-	-	-	-	-
- Ernstig gewonden	-	-	-	-	-	-	-	-	-	-	-
- Licht gewonden	2	-	-	-	-	-	2	-	-	-	4
Totaal	2	-	-	-	-	-	2	-	-	-	4
Totaal (1)											
- Doden	28	-	3	-	7	3	2	-	1	-	44
- Dodelijk gewonden	-	-	-	-	-	1	1	-	-	-	2
- Ernstig gewonden	188	1	11	1	41	57	31	-	3	1	333
- Licht gewonden	1002	5	113	-	111	206	154	-	8	3	1596
Totaal	1218	6	127	1	159	267	188	-	12	4	1975

(1) Totaal aantal slachtoffers van ongevallen met ten minste één hindernis op de weg. Zelfde opmerking als voor 18a.

**Tabel 19 .- INDELING VAN HET AANTAL ONGEVALLEN EN DE SLACHTOFFERS NAAR DE AARD VAN DE BETROKKEN WEGGEBRUIKERS: AANRIJDINGEN MET HINDERNIS BUITEN DE RIJBAAN
- Jaar 2000**

a) Aantal aanrijdingen met hindernis buiten de rijbaan

HINDERNIS BUITEN DE RIJBAAN	Aantal aanrijdingen met:										Totaal
	Personen- wagens, auto voor dubbel gebruik	Auto- bussen, autocars, trolley- bussen, mini- bussen	Voer- tuigen voor goede- renver- voer	Land- bouw- voer- tuigen	Motor- fietsen	Brom- fietsen	Rij- wielen	Rui- ters	Voet- gangers	Andere	
- Boom	1411	6	93	5	27	27	6	-	-	3	1578
- Verlichtingspaal	1295	9	95	1	19	17	6	-	-	-	1442
- Andere paal	967	10	71	1	33	49	16	-	-	-	1147
- Vangrails overschreden (ijzer of beton)	375	2	91	1	17	-	1	-	-	-	487
- Vangrails niet overge- stoken (ijzer of beton)	1673	20	224	-	49	6	1	-	-	5	1978
- Muur-gebouw	1225	3	89	1	33	48	12	-	-	1	1412
- Omheining	611	2	46	1	36	24	5	-	1	1	727
- Gracht	1054	9	143	1	48	23	12	-	-	1	1291
- Andere hindernis	1050	3	94	4	85	160	95	-	1	5	1497
- Onbekend	2	-	-	-	-	3	-	-	-	-	5
Totaal aantal ongevallen ten minste één hindernis buiten de weg (1)	8801	62	856	15	334	354	154	-	2	16	10594

(1) Opmerking: Bij één ongeval kunnen meerdere aanrijdingen met verschillende hindernissen voorkomen. Een dergelijk ongeval wordt onder 2 of 3 rubrieken ingeschreven. De som van de rubrieken kan dus groter of gelijk zijn aan het totaal aantal ongevallen met ten minste één hindernis buiten de weg.

Tabel 19 .- INDELING VAN HET AANTAL ONGEVALLEN EN DE SLACHTOFFERS NAAR DE AARD VAN DE BETROKKEN WEGGEBRUIKERS: AANRIJDINGEN MET HINDERNIS BUITEN DE RIJBAAN - Jaar 2000

b) Aantal slachtoffers in aanrijdingen met hindernis buiten de rijbaan

HINDERNIS BUITEN DE RIJBAAN	Aantal slachtoffers in aanrijdingen met:										Aantal slachtoffers per ongeval volgens de hindernis
	Personenwagens, auto voor dubbel gebruik	Autobussen, autocars, trolleybussen, minibussen	Voertuigen voor goederenvervoer	Landbouwvoertuigen	Motorfietsen	Bromfietsen	Rijwielen	Ruiters	Voetgangers	Andere	
Boom											
- Doden	169	-	9	-	4	-	-	-	-	-	181
- Dodelijk gewonden	4	-	2	-	1	-	-	-	-	-	7
- Ernstig gewonden	610	1	39	1	22	13	1	-	-	1	678
- Licht gewonden	1147	14	72	6	2	19	5	-	-	5	1264
Totaal	1930	15	122	7	29	32	6	-	-	6	2130
Verlichtingspaal											
- Doden	106	1	7	-	4	-	-	-	-	-	117
- Dodelijk gewonden	9	-	-	-	-	-	-	-	-	-	9
- Ernstig gewonden	479	2	39	1	13	9	4	-	-	-	542
- Licht gewonden	1187	11	83	-	6	9	2	-	-	-	1293
Totaal	1781	14	129	1	23	18	6	-	-	-	1961
Andere paal											
- Doden	47	1	2	-	5	3	-	-	-	-	58
- Dodelijk gewonden	1	-	1	-	-	-	-	-	-	-	2
- Ernstig gewonden	262	7	17	-	18	15	5	-	-	-	317
- Licht gewonden	1022	12	86	1	14	34	13	-	-	-	1177
Totaal	1332	20	106	1	37	52	18	-	-	-	1554
Vangrails overschreden (ijzer of beton)											
- Doden	42	-	6	-	2	-	-	-	-	-	49
- Dodelijk gewonden	2	-	-	1	-	-	-	-	-	-	3
- Ernstig gewonden	146	1	36	-	8	-	-	-	-	-	184
- Licht gewonden	407	3	86	1	8	-	1	-	-	-	492
Totaal	597	4	128	2	18	-	1	-	-	-	728
Vangrails niet overgestoken (ijzer of beton)											
- Doden	63	-	8	-	5	-	-	-	-	-	69
- Dodelijk gewonden	4	-	1	-	-	-	-	-	-	-	5
- Ernstig gewonden	347	9	62	-	22	1	-	-	-	1	417
- Licht gewonden	1998	43	265	-	35	6	1	-	-	6	2217
Totaal	2412	52	336	-	62	7	1	-	-	7	2708

Tabel 19 .- INDELING VAN HET AANTAL ONGEVALLLEN EN DE SLACHTOFFERS NAAR DE AARD VAN DE BETROKKEN WEGGEBRUIKERS: AANRIJDINGEN MET HINDERNIS BUITEN DE RIJBAAN - Jaar 2000 (vervolg)

b) Aantal slachtoffers in aanrijdingen met hindernis buiten de rijbaan

HINDERNIS BUITEN DE RIJBAAN	Aantal slachtoffers in aanrijdingen met:										Aantal slachtoffers per ongeval volgens de hindernis
	Personenwagens, auto voor dubbel gebruik	Autobussen, autocars, trolleybussen, minibussen	Voertuigen voor goederenvervoer	Landbouwvoertuigen	Motorfietsen	Bromfietsen	Rijwielen	Ruiters	Voetgangers	Andere	
Muur-gebouw											
- Doden	67	-	6	-	6	2	-	-	-	-	80
- Dodelijk gewonden	4	-	-	-	-	-	-	-	-	-	4
- Ernstig gewonden	360	1	16	-	11	14	2	-	-	-	395
- Licht gewonden	1349	4	101	1	19	38	12	-	-	2	1491
Totaal	1780	5	123	1	36	54	14	-	-	2	1970
Omheining											
- Doden	18	1	1	-	-	2	-	-	-	-	20
- Dodelijk gewonden	2	-	1	-	-	-	-	-	-	-	3
- Ernstig gewonden	173	1	15	-	15	10	1	-	-	2	214
- Licht gewonden	698	1	47	1	24	19	4	-	1	-	780
Totaal	891	3	64	1	39	31	5	-	1	2	1017
Gracht											
- Doden	41	1	7	-	2	1	-	-	-	-	52
- Dodelijk gewonden	1	-	1	-	-	-	-	-	-	-	2
- Ernstig gewonden	315	6	39	-	27	5	5	-	-	-	388
- Licht gewonden	1093	46	143	1	24	20	7	-	-	1	1310
Totaal	1450	53	190	1	53	26	12	-	-	1	1752
Andere hindernissen											
- Doden	64	-	7	-	5	-	-	-	-	-	76
- Dodelijk gewonden	1	-	-	-	-	-	-	-	-	-	1
- Ernstig gewonden	281	-	24	2	34	37	17	-	-	1	377
- Licht gewonden	1136	4	94	4	57	136	80	-	1	5	1478
Totaal	1482	4	125	6	96	173	97	-	1	6	1932
Onbekend											
- Doden	-	-	-	-	-	-	-	-	-	-	-
- Dodelijk gewonden	-	-	-	-	-	1	-	-	-	-	1
- Ernstig gewonden	-	-	-	-	-	-	-	-	-	-	-
- Licht gewonden	3	-	-	-	-	2	-	-	-	-	5
Totaal	3	-	-	-	-	3	-	-	-	-	6
Totaal (1)											
- Doden	536	4	44	-	33	8	-	-	-	-	623
- Dodelijk gewonden	23	-	5	1	1	1	-	-	-	-	30
- Ernstig gewonden	2637	26	248	4	162	103	35	-	-	5	3213
- Licht gewonden	9169	136	892	15	182	281	125	-	2	19	10780
Totaal	12365	166	1189	20	378	393	160	-	2	24	14646

(1) Totaal aantal slachtoffers van ongevallen met ten minste één hindernis buiten de weg. Zelfde opmerking als voor 19a.

Tabel 20.- INDELING VAN HET AANTAL ONGEVALLEN EN HET AANTAL SLACHTOFFERS NAAR DE AARD VAN DE BETROKKEN WEGGEBRUIKERS - Jaar 2000

Een bestuurder, geen hindernis (1)

ONGEVALLEN EN SLACHTOFFERS	Personen- wagens, auto voor dubbel gebruik	Auto- bussen, autocars trolley- bussen mini- bussen	Voer- tuigen voor goede- renver- voer	Land- bouw- voer- tuigen	Motor- fietsen	Brom- fietsen	Rij- wielen	Rui- ters	Voet- gangers	Andere	Totaal
Aantal ongevallen	441	6	66	1	262	324	239	7	-	10	1356
Aantal slachtoffers											
- Doden	21	-	1	-	1	3	5	-	-	1	32
- Dodelijk gewonden	-	-	-	-	-	1	-	-	-	-	1
- Ernstig gewonden	89	2	10	-	71	81	57	1	-	5	316
- Licht gewonden	480	9	68	1	217	267	182	6	-	8	1238
Totaal aantal slachtoffers	590	11	79	1	289	352	244	7	-	14	1587

(1) Bv. wagen over kop, val van fietser, enz...

Andere ongevallen of onbekend (1) - Jaar 2000

Aantal ongevallen	78	3	15	1	30	52	48	-	1	-	228
Aantal slachtoffers											
- Doden	3	-	-	-	4	-	-	-	-	-	7
- Dodelijk gewonden	-	-	-	-	-	-	-	-	-	-	-
- Ernstig gewonden	7	-	-	-	6	7	16	-	-	-	36
- Licht gewonden	84	3	15	1	29	48	33	-	1	-	214
Totaal aantal slachtoffers	94	3	15	1	39	55	49	-	1	-	257

(1) Andere ongevallen dan die in tabel 17, 18 en 19.

Tabel 21 A .- AANTAL ONGEVALLEN VOLGENS DE AARD VAN HET ONGEVAL, DE ERNST DER GEVOLGEN EN AANTAL SLACHTOFFERS INGEDEELD NAAR DE AARD VAN DE WEG - Jaar 2000

1STE AANRIJDING	Op autosnelweg		Op Rijksweg/ provincialeweg		Op een niet- genummerde weg		Totaal	
	Aantal	%	Aantal	%	Aantal	%	Aantal	%
1. AANTAL ONGEVALLEN								
A. Volgens de aard van het ongeval								
a) Tussen twee of meer weggebruikers	2441	49.20	19025	80.61	16115	78.60	37581	76.59
b) Met hindernis buiten de rijbaan	2201	44.37	3444	14.59	2916	14.22	8561	17.45
waarvan :								
- Boom	124	2.50	638	2.70	522	2.55	1284	2.62
- Verlichtingspaal	156	3.14	572	2.42	406	1.98	1134	2.31
- Andere paal	117	2.36	358	1.52	319	1.56	794	1.62
- Vanrails overschreden	243	4.90	91	0.39	35	0.17	369	0.75
- Vanrails niet overgestoken	1182	23.83	266	1.13	41	0.20	1489	3.03
- Muur - gebouw	47	0.95	401	1.70	450	2.19	898	1.83
- Omheining	17	0.34	164	0.69	251	1.22	432	0.88
- Gracht	192	3.87	469	1.99	391	1.91	1052	2.14
- Andere hindernissen	123	2.48	484	2.05	498	2.43	1105	2.25
- Onbekend	-	0.00	1	0.00	3	0.01	4	0.01
c) Met hindernis op de rijbaan	136	2.74	548	2.32	655	3.19	1339	2.73
Waarvan :								
- Loslopend dier	4	0.08	48	0.20	112	0.55	164	0.33
- Trein	-	0.00	1	0.00	12	0.06	13	0.03
- Tram	-	0.00	18	0.08	19	0.09	37	0.08
- Voorwerp(en), lading op de rijbaan	28	0.56	37	0.16	48	0.23	113	0.23
- Container	1	0.02	4	0.02	20	0.10	25	0.05
- Werken, signalisatie werken	32	0.65	51	0.22	40	0.20	123	0.25
- Verkeerseiland, boordsteen	66	1.33	239	1.01	154	0.75	459	0.94
- Ezelsrug, put, uitholling, straatgoot	4	0.08	25	0.11	80	0.39	109	0.22
- Tramspoor	-	0.00	5	0.02	7	0.03	12	0.02
- Andere hindernissen	1	0.02	120	0.51	161	0.79	282	0.57
- Onbekend	-	0.00	-	0.00	2	0.01	2	0.00
d) Een bestuurder, geen hindernis	168	3.39	494	2.09	694	3.39	1356	2.76
e) Andere of onbekend	15	0.30	91	0.39	122	0.60	228	0.46
Totaal	4961	100.00	23602	100.00	20502	100.00	49065	100.00
B. Volgens de ernst van de gevolgen								
Ongevallen met doden	192	3.87	747	3.16	314	1.53	1253	2.55
Ongevallen met dodelijk gewonden	8	0.16	57	0.24	38	0.19	103	0.21
Ongevallen met ernstig gewonden	908	18.30	4147	17.57	2935	14.32	7990	16.28
Ongevallen met licht gewonden	3853	77.67	18651	79.02	17215	83.97	39719	80.95
Totaal	4961	100.00	23602	100.00	20502	100.00	49065	100.00
2. AANTAL SLACHTOFFERS								
Doden	230	2.99	808	2.32	326	1.21	1364	1.96
Dodelijk gewonden	8	0.10	59	0.17	39	0.15	106	0.15
Ernstig gewonden	1207	15.68	5287	15.15	3353	12.49	9847	14.18
Licht gewonden	6254	81.23	28741	82.36	23119	86.15	58114	83.70
Totaal	7699	100.00	34895	100.00	26837	100.00	69431	100.00

Tabel 21 B.- AANTAL ONGEVALLEN BUITEN KRUISPUNTEN VOLGENS HET MEEST ERNSTIGE GEVOLG EN AANTAL SLACHTOFFERS INGEDEELD VOLGENS DE AARD VAN DE WEG - Jaar 2000

	Op autosnelweg		Op Rijksweg/ provincialeweg		Op een niet- genummerde weg		Totaal	
	Aantal	%	Aantal	%	Aantal	%	Aantal	%
1. Aantal ongevallen								
- met doden	187	4.02	546	4.02	228	1.84	961	3.14
- met dodelijk gewonden	8	0.17	37	0.27	31	0.25	76	0.25
- met ernstig gewonden	861	18.52	2566	18.87	1966	15.90	5393	17.62
- met licht gewonden	3593	77.29	10448	76.84	10142	82.01	24183	79.00
Totaal	4649	100.00	13597	100.00	12367	100.00	30613	100.00
2. Aantal slachtoffers								
- doden	223	3.10	600	3.06	235	1.49	1058	2.49
- dodelijk gewonden	8	0.11	39	0.20	31	0.20	78	0.18
- ernstig gewonden	1141	15.89	3280	16.70	2243	14.24	6664	15.66
- licht gewonden	5810	80.90	15718	80.04	13239	84.07	34767	81.68
Totaal	7182	100.00	19637	100.00	15748	100.00	42567	100.00

Tabel 21 C.- AANTAL ONGEVALLEN OP KRUISPUNTEN VOLGENS HET MEEST ERNSTIGE GEVOLG EN AANTAL SLACHTOFFERS INGEDEELD VOLGENS HET SOORT KRUISPUNT - Jaar 2000

	2 autosnelwegen		2 Rijkswegen/ provinciewegen		Rijkswegen/ provinciewegen en niet-genummerde wegen		Andere kruispunten	
	Aantal	%	Aantal	%	Aantal	%	Aantal	%
1. Aantal ongevallen								
- met doden	2	3.13	41	1.99	165	2.01	84	1.03
- met dodelijk gewonden	-	0.00	3	0.15	17	0.21	7	0.09
- met ernstig gewonden	10	15.63	365	17.75	1243	15.14	979	12.06
- met licht gewonden	52	81.25	1647	80.11	6787	82.65	7050	86.82
Totaal	64	100.00	2056	100.00	8212	100.00	8120	100.00
2. Aantal slachtoffers								
- doden	2	1.83	42	1.25	173	1.42	89	0.79
- dodelijk gewonden	-	0.00	3	0.09	17	0.14	8	0.07
- ernstig gewonden	15	13.76	489	14.55	1544	12.71	1135	10.09
- licht gewonden	92	84.40	2826	84.11	10413	85.72	10016	89.05
Totaal	109	100.00	3360	100.00	12147	100.00	11248	100.00

**Tabel 22.- AANTAL ONGEVALLEN MET 1, 2, 3 AANRIJDINGEN VOLGENS DE
TYPE AANRIJDING EN DE ERNST DER GEVOLGEN - Jaar 2000**

TYPE AANRIJDING			Aantal ongevallen met:					
1ste aanrijding	2de aanrijding	3de aanrijding	Doden	Doden ter plaatse	Dodelijk gewonden	Ernstig gewonden	Licht gewonden	Totaal
Een bestuurder, geen hindernis			30	29	1	289	1024	1343
Tussen bestuurders			494	454	40	3837	24130	28461
Met een voetganger			126	104	22	547	2577	3250
Een weggebruiker tegen een hindernis			446	429	17	2073	5990	8509
Andere of onbekend			2	2	-	30	177	209
Tussen bestuurders	Tussen bestuurders		56	49	7	336	2508	2900
	Met een voetganger		-	-	-	10	57	67
	Een weggebruiker tegen een hindernis		47	45	2	328	1232	1607
	Andere of onbekend		1	1	-	2	11	14
Met een voetganger	Tussen bestuurders		1	1	-	6	23	30
	Met een voetganger		8	6	2	25	78	111
	Een weggebruiker tegen een hindernis		1	1	-	5	21	27
	Andere of onbekend		-	-	-	-	-	-
Een weggebruiker tegen een hindernis	Tussen bestuurders		23	23	-	76	357	456
	Met een voetganger		1	-	1	-	10	11
	Een weggebruiker tegen een hindernis		55	49	6	185	407	647
	Andere of onbekend		-	-	-	1	-	1
Andere of onbekend	Tussen bestuurders		-	-	-	4	11	15
	Met een voetganger		-	-	-	-	-	-
	Een weggebruiker tegen een hindernis		-	-	-	3	10	13
	Andere of onbekend		-	-	-	-	3	3
Tussen bestuurders	Tussen bestuurders	Tussen bestuurders	12	12	-	77	588	677
		Met een voetganger	-	-	-	1	4	5
		Een weggebruiker tegen een hindernis	7	5	2	26	112	145
		Andere of onbekend	-	-	-	-	1	1
	Met een voetganger	Tussen bestuurders	1	1	-	-	5	6
		Met een voetganger	-	-	-	-	5	5
		Een weggebruiker tegen een hindernis	1	1	-	2	2	5
		Andere of onbekend	-	-	-	-	1	1
	Een weggebruiker tegen een hindernis	Tussen bestuurders	2	2	-	6	45	53
		Met een voetganger	-	-	-	1	2	3
		Een weggebruiker tegen een hindernis	14	13	1	43	123	180
		Andere of onbekend	-	-	-	1	-	1
	Andere of onbekend	Tussen bestuurders	-	-	-	1	-	1
		Met een voetganger	-	-	-	-	-	-
		Een weggebruiker tegen een hindernis	-	-	-	-	-	-
		Andere of onbekend	-	-	-	-	3	3

**Tabel 22.- AANTAL ONGEVALLEN MET 1, 2, 3 AANRIJDINGEN VOLGENS DE
TYPE AANRIJDING EN DE ERNST DER GEVOLGEN - Jaar 2000 (vervolg)**

TYPE AANRIJDING			Aantal ongevallen met:						
1ste aanrijding	2de aanrijding	3de aanrijding	Doden	Doden ter plaats	Dode- lijk gewon- den	Ernstig gewon- den	Licht gewon- den	Totaal	
Met een voetganger	Tussen bestuurders	Tussen bestuurders	-	-	-	-	4	4	
		Met een voetganger	-	-	-	-	1	1	
		Een weggebruiker tegen een hindernis	-	-	-	1	-	1	
	Andere of onbekend	Tussen bestuurders	-	-	-	-	-	-	
		Met een voetganger	-	-	-	-	1	1	
		Met een voetganger	1	1	-	3	11	15	
	Een weggebruiker tegen een hindernis	Een weggebruiker tegen een hindernis	-	-	-	1	2	3	
		Andere of onbekend	-	-	-	-	-	-	
		Tussen bestuurders	-	-	-	1	-	1	
	Andere of onbekend	Met een voetganger	-	-	-	-	-	-	
		Een weggebruiker tegen een hindernis	-	-	-	-	2	2	
		Andere of onbekend	-	-	-	-	-	-	
	Een weggebruiker tegen een hindernis	Tussen bestuurders	Tussen bestuurders	3	1	2	9	33	45
			Met een voetganger	1	1	-	-	2	3
			Een weggebruiker tegen een hindernis	2	2	-	8	22	32
Andere of onbekend		Tussen bestuurders	-	-	-	-	-	-	
		Met een voetganger	-	-	-	-	-	-	
		Een weggebruiker tegen een hindernis	-	-	-	-	-	-	
Met een voetganger		Tussen bestuurders	-	-	-	-	-	-	
		Met een voetganger	-	-	-	-	3	3	
		Een weggebruiker tegen een hindernis	-	-	-	-	-	-	
Een weggebruiker tegen een hindernis		Andere of onbekend	-	-	-	-	-	-	
		Tussen bestuurders	1	1	-	5	23	29	
		Met een voetganger	-	-	-	2	-	2	
Andere of onbekend		Een weggebruiker tegen een hindernis	19	19	-	45	97	161	
		Andere of onbekend	-	-	-	-	-	-	
		Tussen bestuurders	-	-	-	-	-	-	
Andere of onbekend	Met een voetganger	-	-	-	-	-	-		
	Een weggebruiker tegen een hindernis	-	-	-	-	-	-		
	Andere of onbekend	-	-	-	-	1	1		

Tabel 22.- AANTAL ONGEVALLEN MET 1, 2, 3 AANRIJDINGEN VOLGENS DE TYPE AANRIJDING EN DE ERNST DER GEVOLGEN - Jaar 2000 (vervolg)

TYPE AANRIJDING			Aantal ongevallen met:					
1ste aanrijding	2de aanrijding	3de aanrijding	Doden	Doden ter plaatse	Dodelijk gewonden	Ernstig gewonden	Licht gewonden	Totaal
Andere of onbekend	Tussen bestuurders	Tussen bestuurders	-	-	-	-	-	-
		Met een voetganger	-	-	-	-	-	-
		Een weggebruiker tegen een hindernis	-	-	-	-	-	-
		Andere of onbekend	-	-	-	-	-	-
	Met een voetganger	Tussen bestuurders	-	-	-	-	-	-
		Met een voetganger	-	-	-	-	-	-
		Een weggebruiker tegen een hindernis	-	-	-	-	-	-
		Andere of onbekend	-	-	-	-	-	-
	Een weggebruiker tegen een hindernis	Tussen bestuurders	-	-	-	-	-	-
		Met een voetganger	-	-	-	-	-	-
		Een weggebruiker tegen een hindernis	-	-	-	-	-	-
		Andere of onbekend	-	-	-	-	-	-
	Andere of onbekend	Tussen bestuurders	-	-	-	-	-	-
		Met een voetganger	-	-	-	-	-	-
		Een weggebruiker tegen een hindernis	-	-	-	-	-	-
Andere of onbekend		1	1	-	-	-	1	
Ongevallen met slechts één aarjding			1098	1018	80	6776	33898	41772
Ongevallen met twee aanrijdingen			193	175	18	981	4728	5902
Ongevallen met drie aanrijdingen			65	60	5	233	1093	1391

Tabel 23.- BEWEGING OF INZICHT EN DYNAMICA VAN DE WEGGEBRUIKERS - Jaar 2000

Absolute cijfers

BEWEGING OF INZICHT VAN DE WEGGEBRUIKER (1)	Dynamica					
	Rijdt met een + of - constante snelheid	Remt om te stoppen	Start of versnelt	Beweegt niet	Onbekend	Totaal
- Vervolgt zijn weg (rechtlijnig of bochtig) in de goede richting	35170	5890	2724	-	2639	46423
- Rijdt in tegengestelde richting	975	97	69	-	88	1229
- Verliest controle en verlaat de weg naar links	3875	391	120	-	644	5030
- Verliest controle en verlaat de weg naar rechts	4121	390	126	-	620	5257
- Slaat links af/gaat links afslaan (behalve *)	3416	1077	4302	288	799	9882
- Slaat rechts af/gaat rechts afslaan (behalve *)	1524	587	1146	44	294	3595
- Wijkt uit naar links/haalt links in (behalve *)	2021	209	265	-	169	2664
- Wijkt uit naar rechts/haalt rechts in (behalve *)	669	113	54	-	69	905
- Maakt rechtsomkeer (behalve *)	158	49	470	-	67	744
- Rijdt achteruit (behalve *)	101	19	268	-	48	436
- Staat in panne op de rijbaan	-	-	-	43	11	54
* Beweging i.v.m. stilstaan/parkeren:						
- Staat stil langs de kant van de weg en opent de deur	-	-	-	475	13	488
- Staat stil langs de kant van de weg met gesloten deur	-	-	-	1000	31	1031
- Rijdt in of verlaat parkeerplaats	118	107	826	20	55	1126
- Rijdt in of uit een garage of een ander privéterrein	135	70	592	32	86	915
- Andere	352	186	346	1242	155	2281
- Onbekend	528	162	206	224	748	1868

Percentages

- Vervolgt zijn weg (rechtlijnig of bochtig) in de goede richting	41.90	7.02	3.25	0.00	3.14	55.31
- Rijdt in tegengestelde richting	1.16	0.12	0.08	0.00	0.10	1.46
- Verliest controle en verlaat de weg naar links	4.62	0.47	0.14	0.00	0.77	5.99
- Verliest controle en verlaat de weg naar rechts	4.91	0.46	0.15	0.00	0.74	6.26
- Slaat links af/gaat links afslaan (behalve *)	4.07	1.28	5.13	0.34	0.95	11.77
- Slaat rechts af/gaat rechts afslaan (behalve *)	1.82	0.70	1.37	0.05	0.35	4.28
- Wijkt uit naar links/haalt links in (behalve *)	2.41	0.25	0.32	0.00	0.20	3.17
- Wijkt uit naar rechts/haalt rechts in (behalve *)	0.80	0.13	0.06	0.00	0.08	1.08
- Maakt rechtsomkeer (behalve *)	0.19	0.06	0.56	0.00	0.08	0.89
- Rijdt achteruit (behalve *)	0.12	0.02	0.32	0.00	0.06	0.52
- Staat in panne op de rijbaan	0.00	0.00	0.00	0.05	0.01	0.06
* Beweging i.v.m. stilstaan/parkeren:						
- Staat stil langs de kant van de weg en opent de deur	0.00	0.00	0.00	0.57	0.02	0.58
- Staat stil langs de kant van de weg met gesloten deur	0.00	0.00	0.00	1.19	0.04	1.23
- Rijdt in of verlaat parkeerplaats	0.14	0.13	0.98	0.02	0.07	1.34
- Rijdt in of uit een garage of een ander privéterrein	0.16	0.08	0.71	0.04	0.10	1.09
- Andere	0.42	0.22	0.41	1.48	0.18	2.72
- Onbekend	0.63	0.19	0.25	0.27	0.89	2.23

(1) Enkel de 2 eerste weggebruikers (als er ten minste 2 zijn) voetgangers niet inbegrepen zijn in deze tabel opgenomen.

**Tabel 24.- AANTAL VOETGANGERS BETROKKEN BIJ VERKEERSONGEVALLLEN EN
HUN PLAATS OP DE WEG - Jaar 2000**

	Aantal slachtoffers					Ongedeerd	Totaal
	Doden	Dodelijk gewonden	Ernstig gewonden	Licht gewonden	Totaal		
- Aantal betrokken voetgangers	116	26	621	2879	3642	144	3786
- Aantal voetgangers voor dewelke de gegevens beschikbaar zijn (1)	115	24	590	2735	3464	121	3585
Plaats van de voetganger							
- Bevindt zich of loopt							
- Op een stoep en berm	4	3	64	321	392	7	399
- Op een fietspad gescheiden van de rijbaan	4	-	14	67	85	33	118
- Stapt uit een voertuig	2	-	7	61	70	5	75
- Loopt op de rijbaan:							
- Aan de rechterkant (t.o.v. de door hem gevolgde richting)	3	1	9	81	94	3	97
- Aan de linkerkant	-	-	13	66	79	2	81
- Steekt de rijbaan over							
- Op een oversteekpl. voor voetgangers							
- geregeld door rood/groen voetgangerslicht	6	1	35	250	292	2	294
- geregeld door een agent, een gemachtigde opzichter	-	-	-	7	7	-	7
- niet geregeld	26	6	153	725	910	25	935
- Naast de oversteekpl. (- dan 30 m)							
- geregeld door rood/groen voetgangerslicht	1	3	15	72	91	2	93
- geregeld door een agent, een gemachtigde opzichter	-	-	-	4	4	-	4
- niet geregeld	7	1	58	250	316	9	325
- Geen oversteekplaats op minder dan 30 m	40	7	160	557	764	16	780
- Beweegt niet op de rijbaan, werkt, speelt	6	-	15	128	149	12	161
- Onbekend	16	2	47	146	211	5	216
Indien de voetganger de rijbaan oversteekt:							
- De voetganger heeft zich op de rijbaan begeven achter een hindernis (of een voert.), onttrokken aan het zicht van de bestuurder							
Ja	16	6	118	514	654	13	667
Neen	52	9	252	1124	1437	31	1468
Onbekend	12	3	51	227	293	10	303

(1) Wanneer meerdere voetgangers betrokken zijn bij éénzelfde ongeval zijn de gegevens omtrent hun plaats op de weg slechts gekend door één enkele onder hen.

**Tabel 25.- AANTAL LICHTE TWEEWIELERS (FIETSERS OF TWEEWIELIGE BROMFIETSERS)
BETROKKEN BIJ VERKEERSONGEVALLEN EN HUN PLAATS OP DE WEG - Jaar 2000**

	Onge- deerde bestuur- ders	Aantal slachtoffers									
		Doden		Dodelijk gewonden		Ernstig gewonden		Licht gewonden		Totaal	
		Best.	Pass.	Best.	Pass.	Best.	Pass.	Best.	Pass.	Best.	Pass.
- Aantal betrokken lichte tweewielers	1191	169	9	18	2	1969	110	11771	790	13927	911
- Aantal lichte tweewielers voor dewelke de gegevens beschikbaar zijn (1)	778	162	9	18	2	1892	109	11019	776	13091	896
Plaats van de lichte tweewieler											
- Rijdt op of verlaat een fietspad gescheiden van de rijbaan (door een boordsteen, een berm, een parkeerstrook,...)	166	29	1	3	-	385	17	2156	151	2573	169
- Rijdt op een fietspad dat door markeringen op de rijbaan is aangeduid	110	29	1	1	-	343	16	2374	140	2747	157
- Geen van deze twee gevallen	502	104	7	14	2	1164	76	6489	485	7771	570
Indien de tweewieler op een fietspad rijdt of dit verlaat:											
- Het is een éénrichtingsfietspad	186	47	-	2	-	495	24	3193	217	3737	241
- Het is een tweerichtingsfietspad											
- en de tweewieler rijdt in de "normale" richting	49	7	1	1	-	137	5	682	37	827	43
- en de tweewieler rijdt in "tegenrichting"	41	4	1	1	-	96	4	655	37	756	42

(1) Wanneer meerdere lichte tweewielers betrokken zijn bij éénzelfde ongeval zijn de gegevens omtrent hun plaats op de weg slechts gekend door één enkele onder hen.

Tabel 26.- ONGEVALSFAKTOREN VOLGENS DE TYPE VAN DE EERSTE AANRIJDING
- Jaar 2000

Absolute cijfers

ONGEVALSFAKTOREN	Type van de eerste aanrijding											
	Tussen bestuurders					Met een voetganger	Een weggebruiker tegen een hindernis			Een bestuurder geen hindernis	Andere of onbekend	Totaal
	Ketting botsing	Frontale botsing	Langs achteren	Langs opzij	Totaal		Op de rijbaan	Buiten de rijbaan	Totaal			
Samenhangend met de weggebruiker												
- Rijdt door een rood licht	1	126	49	797	973	91	15	5	20	-	1	1085
- Verleent geen voorrang	8	1839	888	12313	15048	693	22	78	100	3	28	15872
- Overschrijdt een doorlopende witte streep	5	222	64	265	556	5	7	33	40	4	3	608
- Haalt verkeerd in	4	168	441	635	1248	34	13	64	77	8	3	1370
- Voert in extremis een uitwijkingsmaneuver uit (onverwachte hindernis)	20	325	665	988	1998	196	158	702	860	54	26	3134
- Niet reglementaire plaats op de rijbaan	6	1311	488	1473	3278	324	92	242	334	12	10	3958
- Controleverlies over stuur	52	1115	1487	1389	4043	142	655	7134	7789	897	86	12957
- Houdt geen afstand tussen weggebruikers	249	78	4329	399	5055	104	8	56	64	12	6	5241
- Val	1	118	247	561	927	86	157	183	340	383	59	1795
Samenhangend met de voertuig en/of de aanhangwagen												
- Geen of incorrecte verlichting (vooraan/achteraan)	-	33	42	67	142	7	1	9	10	3	-	162
- Afgesleten banden	1	11	29	35	76	-	8	82	90	9	-	175
- Klapband (voor het ongeval)	1	1	18	18	38	-	4	111	115	17	-	170
- Defecten van de aanhangwagen of van de lading	-	16	13	18	47	1	2	15	17	9	1	75
Samenhangend met de weg of de verkeersomstandigheden												
- Slechte staat van de weg of het fietspad (sporen, ijzel, modder, overstrooming...)	7	104	120	117	348	19	108	498	606	141	15	1129
- Gebrekkige signalisatie	-	16	14	47	77	13	57	33	90	4	-	184
- Defecte of onvoldoende verlichting	-	36	30	60	126	53	31	90	121	6	-	306
- Werken	8	37	136	83	264	24	110	71	181	6	3	478
- Verkeersopstopping, file, ongeval	102	42	613	206	963	43	4	47	51	2	-	1059
- Sterke daling (7 % of +)	-	36	21	26	83	2	2	63	65	10	1	161
- Scherpe bocht	1	347	80	205	633	15	53	965	1018	107	9	1782
- Slechte zichtbaarheid, (reliëf, vaste hindernis, stilstaand voertuig...)	7	253	191	721	1172	118	26	65	91	4	3	1388

**Tabel 26.- ONGEVALSFAKTOREN VOLGENS DE TYPE VAN DE EERSTE AANRIJDING
- Jaar 2000 (vervolg)**

In percentages volgens de factoren

ONGEVALSFAKTOREN	Type van de eerste aanrijding											Totaal
	Tussen bestuurders					Met een voetganger	Een weggebruiker tegen een hindernis			Een bestuurder geen hindernis	Andere of onbekend	
	Ketting botsing	Frontale botsing	Langs achteren	Langs opzij	Totaal		Op de rijbaan	Buiten de rijbaan	Totaal			
Samenhangend met de weggebruiker												
- Rijdt door een rood licht	0.29	2.38	0.57	4.23	2.94	5.43	1.33	0.06	0.21	0.00	0.45	2.36
- Verleent geen voorrang	2.31	34.69	10.26	65.43	45.43	41.37	1.95	0.92	1.04	0.22	12.61	34.49
- Overschrijdt een doorlopende witte streep	1.45	4.19	0.74	1.41	1.68	0.30	0.62	0.39	0.42	0.29	1.35	1.32
- Haalt verkeerd in	1.16	3.17	5.09	3.37	3.77	2.03	1.15	0.75	0.80	0.58	1.35	2.98
- Voert in extremis een uitwijkingsmaneuver uit (onverwachte hindernis)	5.78	6.13	7.68	5.25	6.03	11.70	14.02	8.26	8.94	3.93	11.71	6.81
- Niet reglementaire plaats op de rijbaan	1.73	24.73	5.64	7.83	9.90	19.34	8.16	2.85	3.47	0.87	4.50	8.60
- Controleverlies over stuur	15.03	21.03	17.17	7.38	12.20	8.48	58.12	83.96	80.93	65.33	38.74	28.16
- Houdt geen afstand tussen weggebruikers	71.97	1.47	50.00	2.12	15.26	6.21	0.71	0.66	0.67	0.87	2.70	11.39
- Val	0.29	2.23	2.85	2.98	2.80	5.13	13.93	2.15	3.53	27.90	26.58	3.90
Samenhangend met de voertuig en/of de aanhangwagen												
- Geen of incorrecte verlichting (vooraan/achteraan)	0.00	54.10	41.18	48.55	46.86	87.50	6.67	4.15	4.31	7.89	0.00	27.84
- Afgesleten banden	50.00	18.03	28.43	25.36	25.08	0.00	53.33	37.79	38.79	23.68	0.00	30.07
- Klapband (voor het ongeval)	50.00	1.64	17.65	13.04	12.54	0.00	26.67	51.15	49.57	44.74	0.00	29.21
- Defecten van de aanhangwagen of van de lading	0.00	26.23	12.75	13.04	15.51	12.50	13.33	6.91	7.33	23.68	00.00	12.89
Samenhangend met de weg of de verkeersomstandigheden												
- Slechte staat van de weg of het fietspad (sporen, ijs, modder, overstroming...)	5.60	11.94	9.96	7.99	9.49	6.62	27.62	27.18	27.26	50.36	48.39	17.40
- Gebrekkige signalisatie	0.00	1.84	1.16	3.21	2.10	4.53	14.58	1.80	4.05	1.43	0.00	2.84
- Defecte of onvoldoende verlichting	0.00	4.13	2.49	4.10	3.44	18.47	7.93	4.91	5.44	2.14	0.00	4.72
- Werken	6.40	4.25	11.29	5.67	7.20	8.36	28.13	3.88	8.14	2.14	9.68	7.37
- Verkeersopstopping, file, ongeval	81.60	4.82	50.87	14.06	26.27	14.98	1.02	2.57	2.29	0.71	0.00	16.32
- Sterke daling (7 % of +)	0.00	4.13	1.74	1.77	2.26	0.70	0.51	3.44	2.92	3.57	3.23	2.48
- Scherpe bocht	0.80	39.84	6.64	13.99	17.27	5.23	13.55	52.67	45.79	38.21	29.03	27.47
- Slechte zichtbaarheid, (reliëf, vaste hindernis, stilstaand voertuig...)	5.60	29.05	15.85	49.22	31.97	41.11	6.65	3.55	4.09	1.43	9.68	21.40

Grafiek 9. ONGEVALSFAKTOREN - Jaar 2000

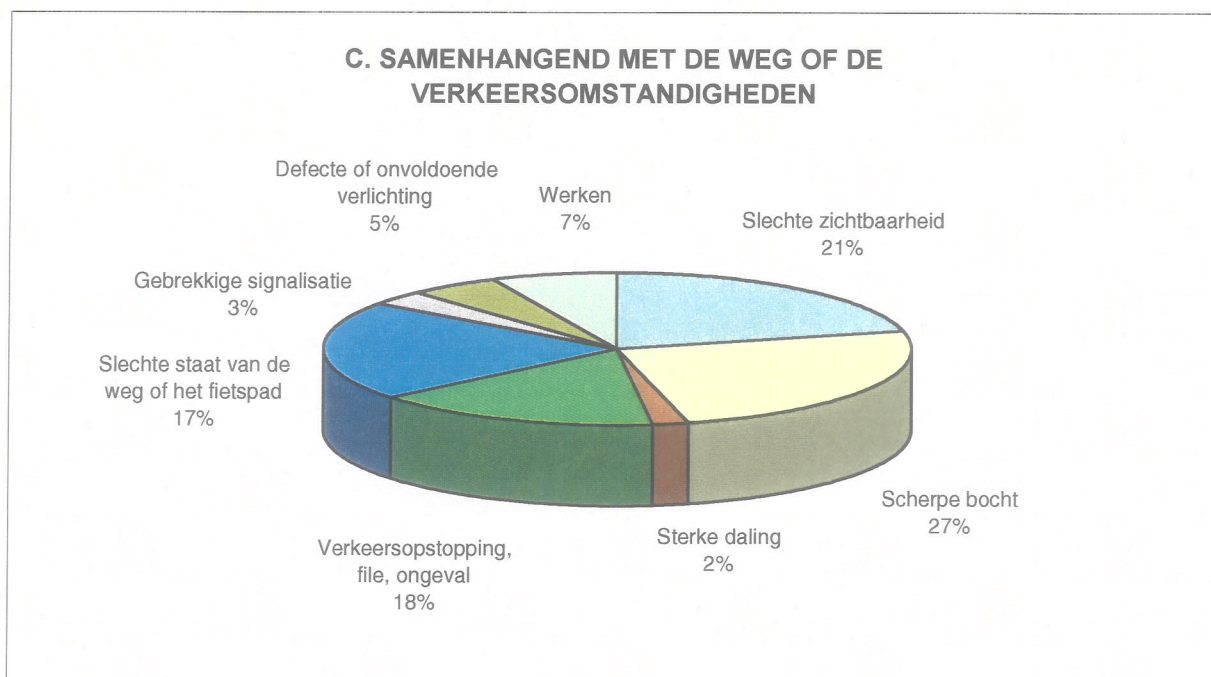
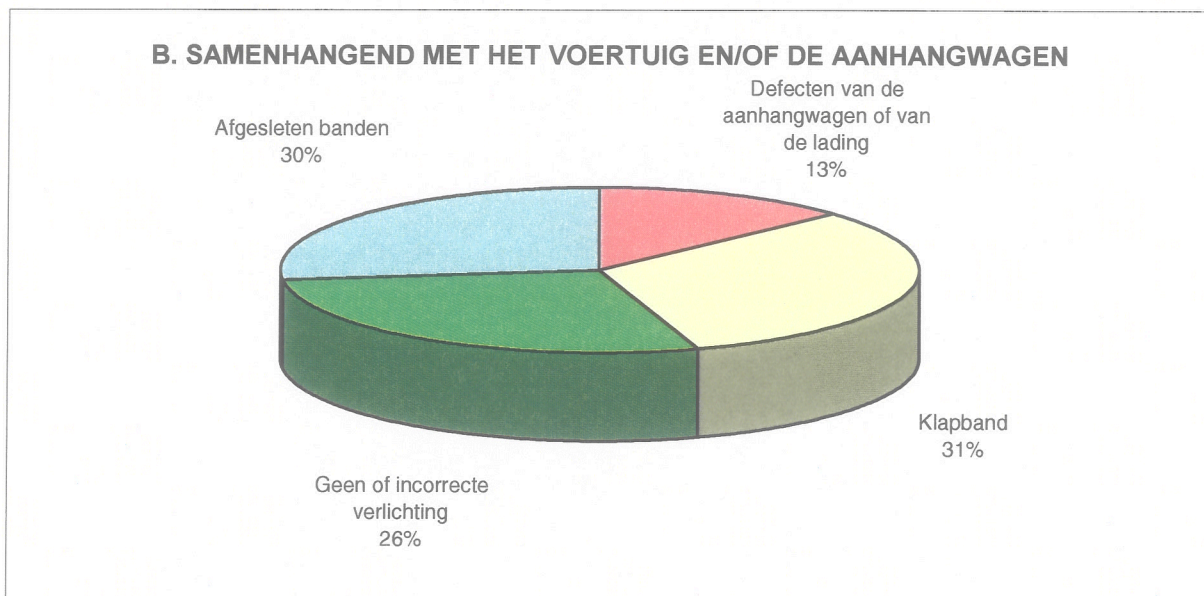
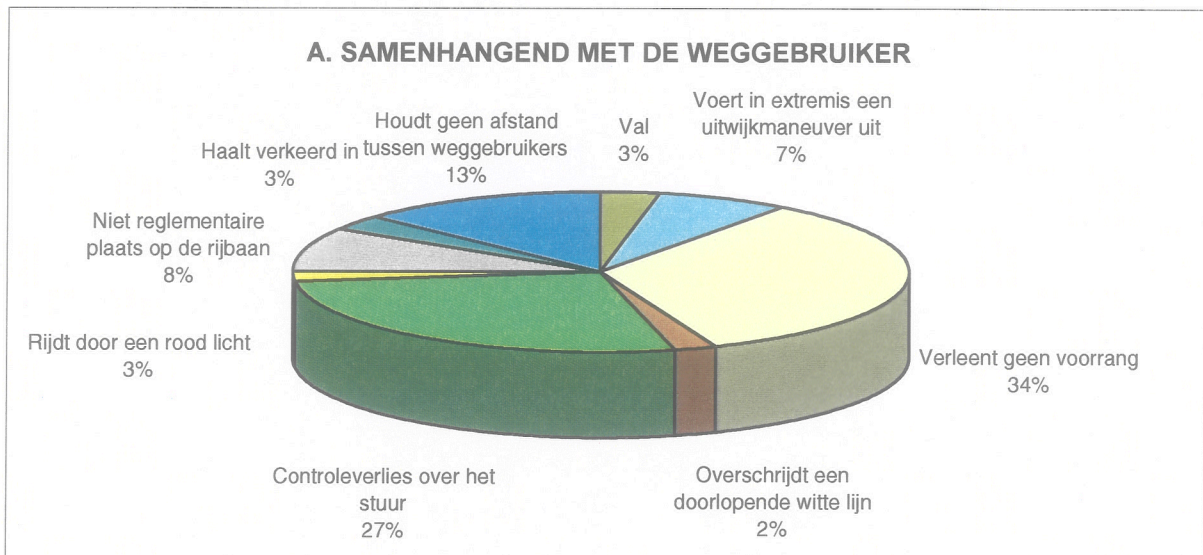

Tabel 27.- ONGEVALSFAKTOREN VOLGENS DE ERNST DER GEVOLGEN - Jaar 2000

ONGEVALSFAKTOREN	Absolute cijfers						In percentages					
	Doden	Doden ter plaatse	Dodel. gewonden	Ernstig gewonden	Licht gewonden	Totaal	Doden	Doden ter plaatse	Dodel. gewonden	Ernstig gewonden	Licht gewonden	Totaal
Samenhangend met de weggebruiker												
- Rijdt door een rood licht	42	36	6	257	1494	1793	2.97	2.74	6.06	2.57	2.73	2.71
- Verleent geen voorrang	241	220	21	2840	19708	22789	17.03	16.72	21.21	28.42	35.95	34.41
- Overschrijdt een doorlopende witte streep	44	40	4	217	803	1064	3.11	3.04	4.04	2.17	1.46	1.61
- Haalt verkeerd in	32	29	3	312	1676	2020	2.26	2.20	3.03	3.12	3.06	3.05
- Voert in extremis een uitwijkingsmaneuver uit (onverwachte hindernis)	92	83	9	633	3814	4539	6.50	6.31	9.09	6.34	6.96	6.85
- Niet reglementaire plaats op de rijbaan	138	123	15	973	4440	5551	9.75	9.35	15.15	9.74	8.10	8.38
- Controleverlies over stuur	707	678	29	3790	13568	18065	49.96	51.52	29.29	37.93	24.75	27.28
- Houdt geen afstand tussen weggebruikers	82	74	8	581	7711	8374	5.80	5.62	8.08	5.81	14.06	12.64
- Val	37	33	4	389	1611	2037	2.61	2.51	4.04	3.89	2.94	3.08
Samenhangend met de voertuig en/of de aanhangwagen												
- Geen of incorrecte verlichting (vooraan/achteraan)	8	7	1	44	182	234	22.22	20.59	50.00	22.56	27.12	25.94
- Afgesleten banden	12	11	1	70	187	269	33.33	32.35	50.00	35.90	27.87	29.82
- Klapband (voor het ongeval)	9	9	-	62	209	280	25.00	26.47	0.00	31.79	31.15	31.04
- Defecten van de aanhangwagen of van de lading	7	7	-	19	93	119	19.44	20.59	0.00	9.74	13.86	13.19
Samenhangend met de weg of de verkeersomstandigheden												
- Slechte staat van de weg of het fietspad (sporen, ijzel, modder, overstroming...)	37	34	3	295	1237	1569	17.45	17.53	16.67	19.83	16.11	16.73
- Gebrekkige signalisatie	2	2	-	45	207	254	0.94	1.03	0.00	3.02	2.70	2.71
- Defecte of onvoldoende verlichting	35	32	3	98	319	452	16.51	16.49	16.67	6.59	4.16	4.82
- Werken	13	13	-	85	550	648	6.13	6.70	0.00	5.71	7.16	6.91
- Verkeersopstopping, file, ongeval	14	12	2	125	1588	1727	6.60	6.19	11.11	8.40	20.69	18.42
- Sterke daling (7 % of +)	6	5	1	46	186	238	2.83	2.58	5.56	3.09	2.42	2.54
- Scherpe bocht	76	71	5	533	1942	2551	35.85	36.60	27.78	35.82	25.30	27.20
- Slechte zichtbaarheid, (reliëf, vaste hindernis, stilstaand voertuig...)	29	25	4	261	1648	1938	13.68	12.89	22.22	17.54	21.47	20.67

Tabel 28.- AANTAL ONGEVALLEN EN SLACHTOFFERS VOLGENS DE LICHTGESTELDHEID EN DE AARD VAN DE BEBOUWING LANGS DE WEG - Jaar 2000

LICHTGESTELDHEID	Be- bouwing (1)	Aantal ongevallen					Aantal slachtoffers				
		Met doden	Met dodel. gewon- den	Met ernstig gewon- den	Met licht gewon- den	Totaal	Doden	Dodel. gewon- den	Ernstig gewon- den	Licht gewon- den	Totaal
Dag	1	180	28	1848	15304	17360	185	28	2055	20001	22269
	2	425	34	2981	12148	15588	448	34	3759	19552	23793
	Totaal	605	62	4829	27452	32948	633	62	5814	39553	46062
Dageraad - schemering	1	19	2	147	1094	1262	21	2	166	1418	1607
	2	47	1	256	1118	1422	61	1	335	1719	2116
	Totaal	66	3	403	2212	2684	82	3	501	3137	3723
Nacht: ontstoken openbare verlichting	1	132	20	950	4928	6030	141	20	1148	7072	8381
	2	343	14	1416	4189	5962	390	16	1886	6858	9150
	Totaal	475	34	2366	9118	11993	531	36	3034	13931	17532
Nacht: geen openbare verlichting	1	4	1	32	129	166	4	1	33	187	225
	2	96	3	337	673	1109	106	4	436	1133	1679
	Totaal	100	4	369	802	1275	110	5	469	1320	1904
Onbekend	1	1	-	10	67	78	1	-	10	82	93
	2	6	-	13	68	87	7	-	19	91	117
	Totaal	7	-	23	135	165	8	-	29	173	210
Totaal	1	336	51	2987	21522	24896	352	51	3412	28760	32575
	2	917	52	5003	18196	24168	1012	55	6435	29353	36855
Algemeen totaal		1253	103	7990	39719	49065	1364	106	9847	58114	69431

(1) 1: In agglomeraties (verkeerstekens F1, F3).

2: Buiten agglomeraties.

Tabel 29.- AANTAL ONGEVALLEN EN SLACHTOFFERS VOLGENS DE WEERGESTELDHEID - Jaar 2000

WEERSOMSTAN- DIGHEDEN	Aantal ongevallen					Aantal slachtoffers				
	Met doden	Met do- delijk gewon- den	Met ernstig gewon- den	Met licht gewon- den	Totaal	Doden	Dode- lijk gewon- den	Ernstig gewon- den	Licht gewon- den	Totaal
Normaal	992	79	6489	31313	38873	1074	81	7946	45249	54350
Regen	194	20	1220	6978	8412	215	21	1554	10866	12656
EN										
- mist	2	-	2	11	15	2	-	4	19	25
- sterke wind, rukwind	17	1	51	162	231	17	1	68	253	339
- sneeuwval	-	-	6	16	22	-	-	6	23	29
- hagelbui	1	-	1	9	11	3	-	4	17	24
- andere	1	-	-	6	7	1	-	-	11	12
Mist	14	-	34	154	202	15	-	40	264	319
EN										
- andere	-	-	1	-	1	-	-	1	-	1
Sterke wind, rukwind	6	1	29	113	149	7	1	33	170	211
EN										
- sneeuwval	-	-	-	3	3	-	-	-	4	4
- hagelbui	-	-	-	-	-	-	-	-	-	-
- andere	-	-	-	-	-	-	-	-	-	-
Sneeuwval	6	-	25	118	149	6	-	30	167	203
EN										
- hagelbui	-	-	1	1	2	-	-	1	1	2
- andere	-	-	-	1	1	-	-	-	1	1
Hagelbui	-	-	4	28	32	-	-	5	48	53
EN										
- andere	-	-	-	-	-	-	-	-	-	-
Andere (dikke rook, ezv.)	6	-	33	133	172	6	-	41	190	237
Onbekend	14	2	94	673	783	18	2	114	831	965
Totaal	1253	103	7990	39719	49065	1364	106	9847	58114	69431

**Tabel 30.- AANTAL ONGEVALLEN EN AANTAL SLACHTOFFERS VOLGENS DE STAAT
VAN DE WEG - Jaar 2000**

STAAT VAN DE WEG	Aantal ongevallen					Aantal slachtoffers				
	Met doden	Met dodel. gewonden	Met ernstig gewonden	Met licht gewonden	Totaal	Doden	Dodel. gewonden	Ernstig gewonden	Licht gewonden	Totaal
Droog	680	48	4512	23028	28268	740	49	5506	32802	39097
EN										
- proper	148	10	908	3539	4605	159	11	1093	5298	6561
- vuil (zand, grint, bladeren)	2	-	24	89	115	2	-	27	119	148
Nat, plassen	349	40	2184	11046	13619	387	41	2782	17202	20412
EN										
- ijzel, sneeuw	2	-	14	54	70	2	-	19	92	113
- proper	38	1	124	518	681	39	1	146	803	989
- vuil	6	-	41	145	192	6	-	55	206	267
Ijzel, sneeuw	11	-	82	365	458	11	-	103	501	615
EN										
- proper	-	-	1	7	8	-	-	1	8	9
- vuil	-	-	-	1	1	-	-	-	1	1
Proper	2	-	12	124	138	2	-	14	161	177
Vuil	6	1	16	149	172	6	1	21	171	199
Onbekend	9	3	72	654	738	10	3	80	750	843
Totaal	1253	103	7990	39719	49065	1364	106	9847	58114	69431

**Tabel 31.- AANTAL ONGEVALLEN EN AANTAL SLACHTOFFERS VOLGENS SOMMIGE
PLAATSELIJKE KARAKTERISTIEKEN VAN HET ONGEVAL - Jaar 2000**

KARAKTERISTIEKEN VAN DE WEG	Be- bouwing (1)	Aantal ongevallen					Aantal slachtoffers				
		Met doden	Met dodel. gewon- den	Met ernstig gewon- den	Met licht gewon- den	Totaal	Doden	Dodel. gewon- den	Ernstig gewon- den	Licht gewon- den	Totaal
Werken met invloed op het wegdek	1	7	-	37	284	328	7	-	41	363	411
	2	9	-	76	332	417	11	-	91	503	605
	Totaal	16	-	113	616	745	18	-	132	866	1016
Brug, viaduct	1	12	2	49	389	452	14	2	60	530	606
	2	33	-	146	658	837	37	-	197	1104	1338
	Totaal	45	2	195	1047	1289	51	2	257	1634	1944
Tunnel	1	1	-	6	144	151	1	-	7	208	216
	2	2	1	15	86	104	2	1	20	153	176
	Totaal	3	1	21	230	255	3	1	27	361	392
Overweg (spoorweg)	1	-	1	13	72	86	-	1	15	87	103
	2	3	-	11	58	72	3	-	15	96	114
	Totaal	3	1	24	130	158	3	1	30	183	217
Rondpunt	1	5	-	50	428	483	6	-	55	538	599
	2	3	-	40	210	253	3	-	44	276	323
	Totaal	8	-	90	638	736	9	-	99	814	922
Geen	1	311	48	2832	20205	23396	324	48	3234	27034	30640
	2	867	51	4715	16852	22485	956	54	6068	27221	34299
	Totaal	1253	103	7990	39719	49065	1364	106	9847	58114	69431

(1) 1: In agglomeraties (verkeerstekens F1,F3).

2: Buiten agglomeraties.

Grafiek 10. AANTAL SLACHTOFFERS (doden, dodelijk gewonden, ernstig gewonden) VOLGENS LEEFTIJDskLASSE (in %) - JAAR 2000

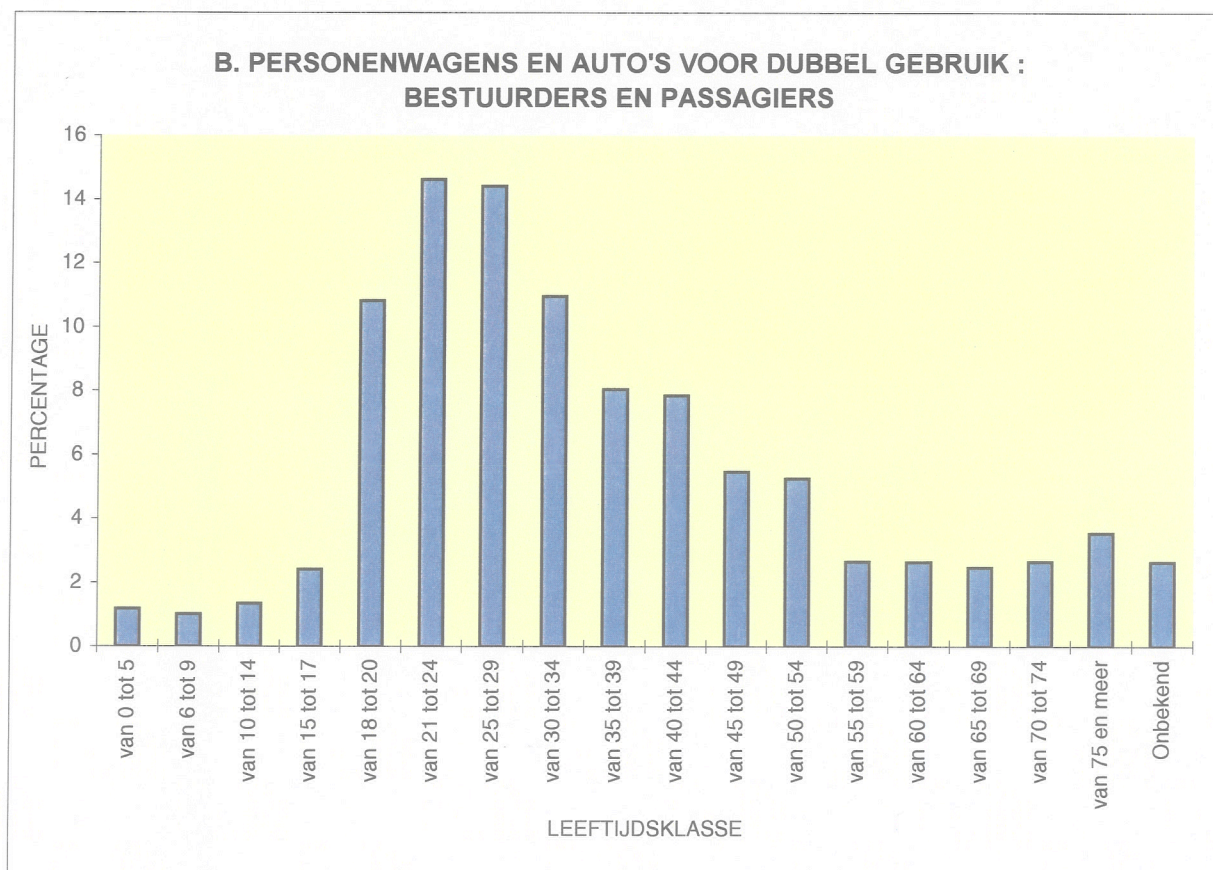
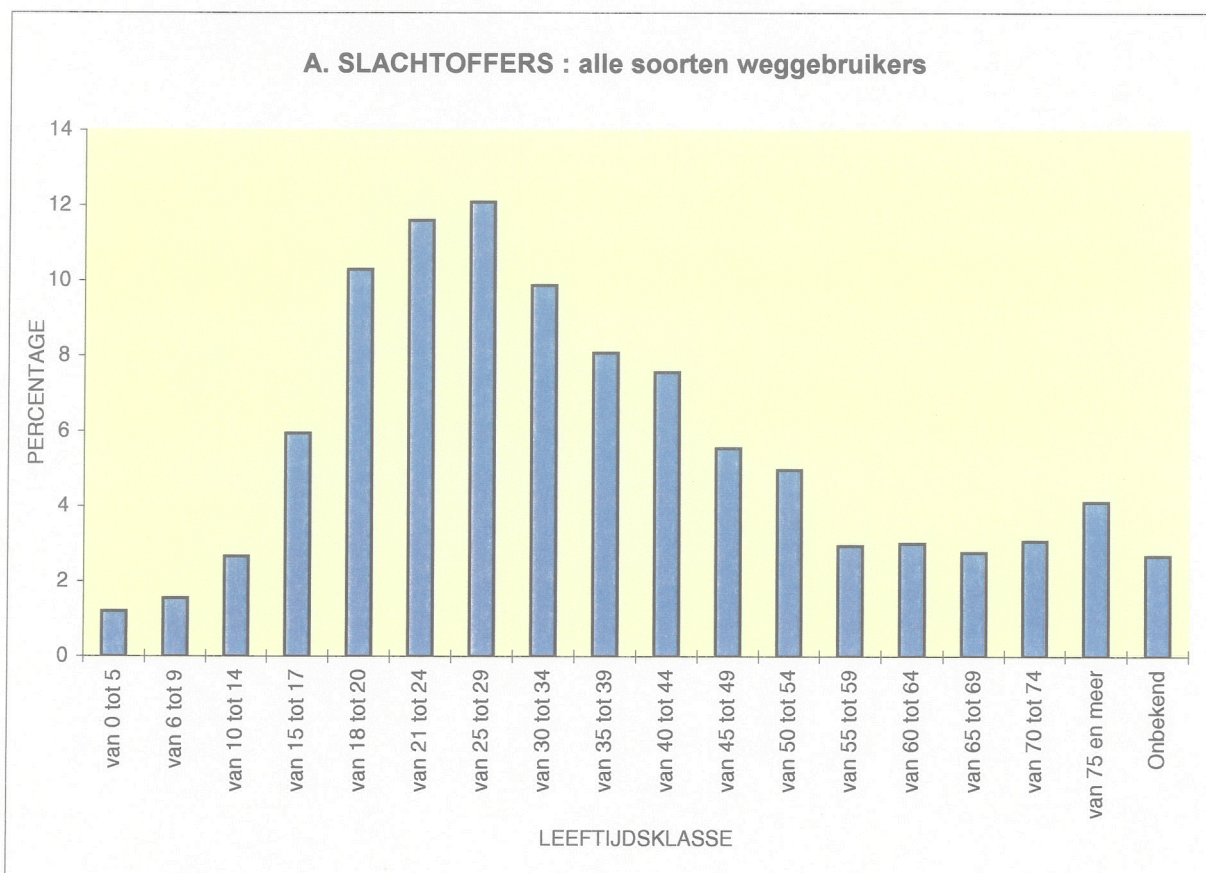

Grafiek 10. AANTAL SLACHTOFFERS VOLGENS LEEFTIJD SKLASSE (in %) - VERVOLG

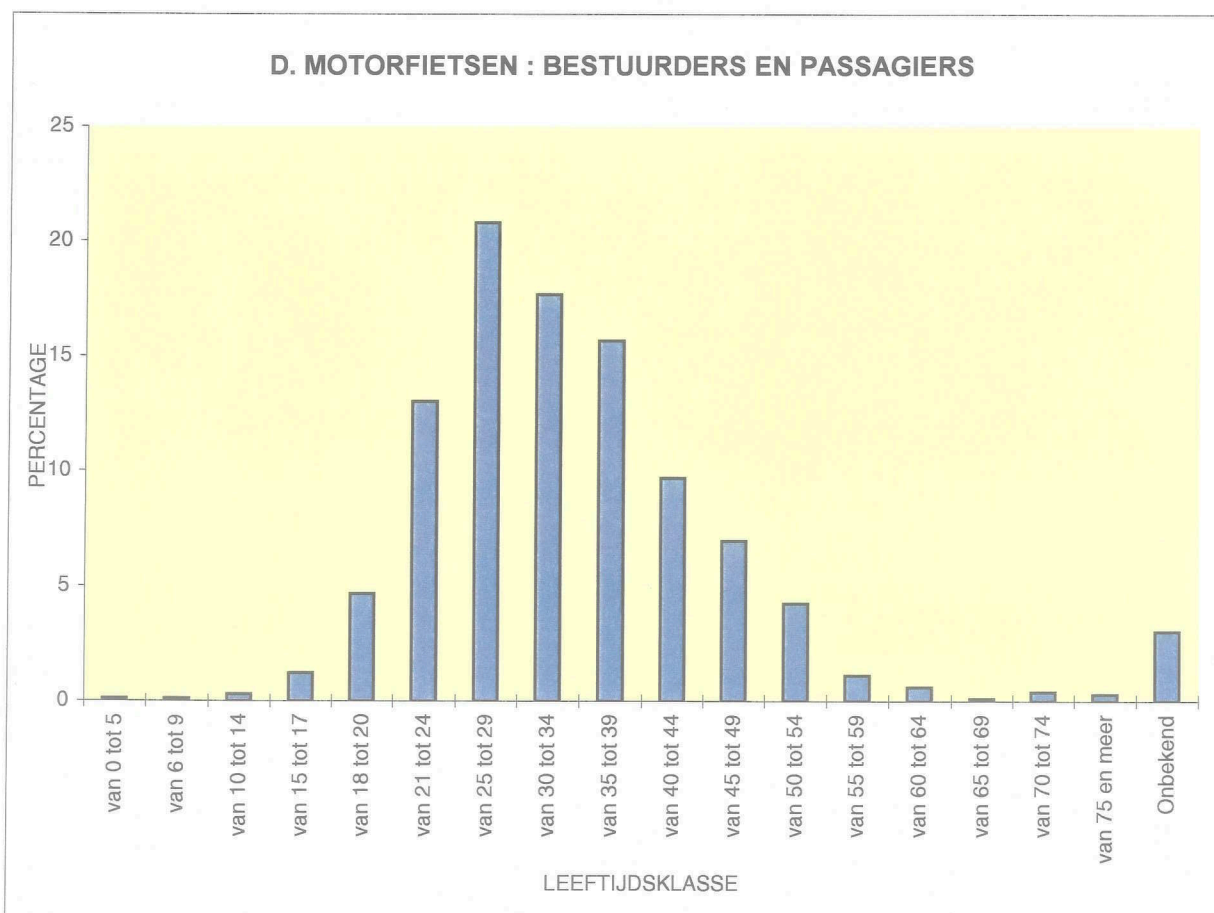
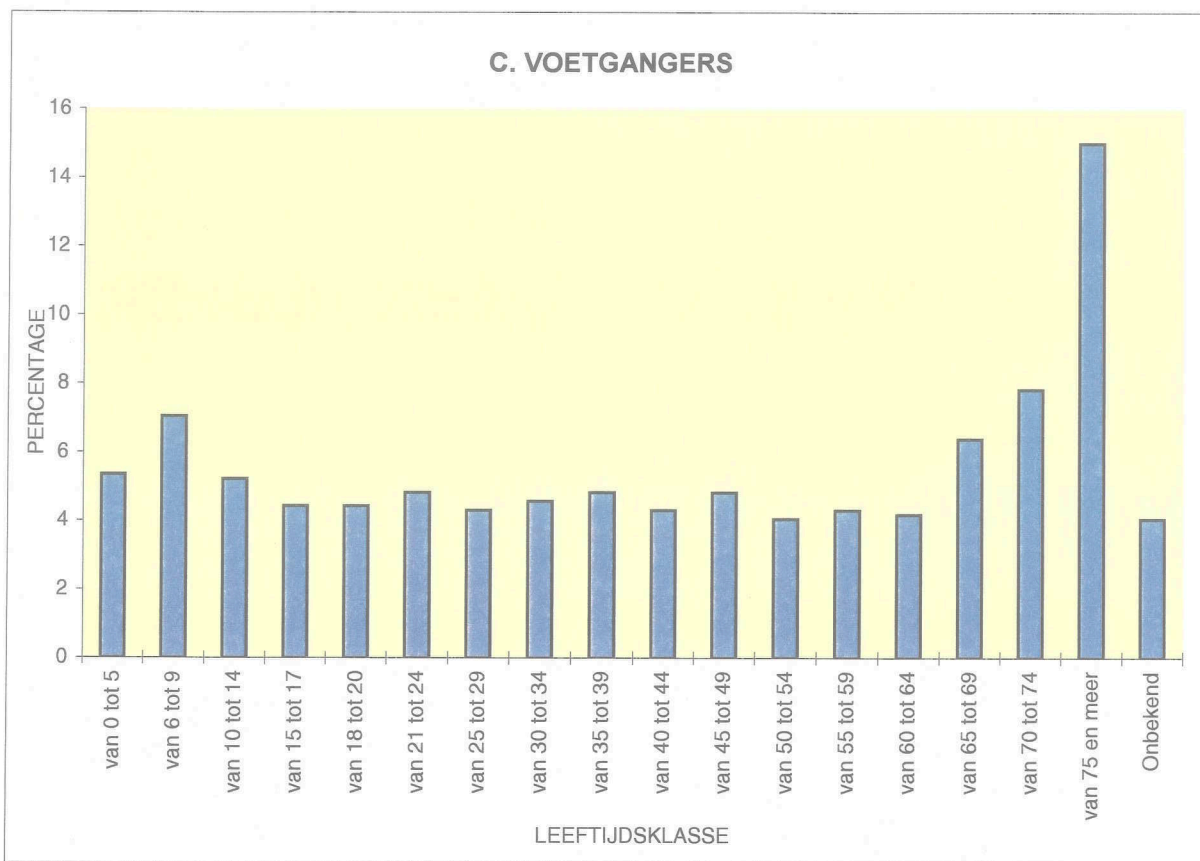

Grafiek 10. AANTAL SLACHTOFFERS VOLGENS LEEFTIJDskLASSE (in %) - VERVOLG

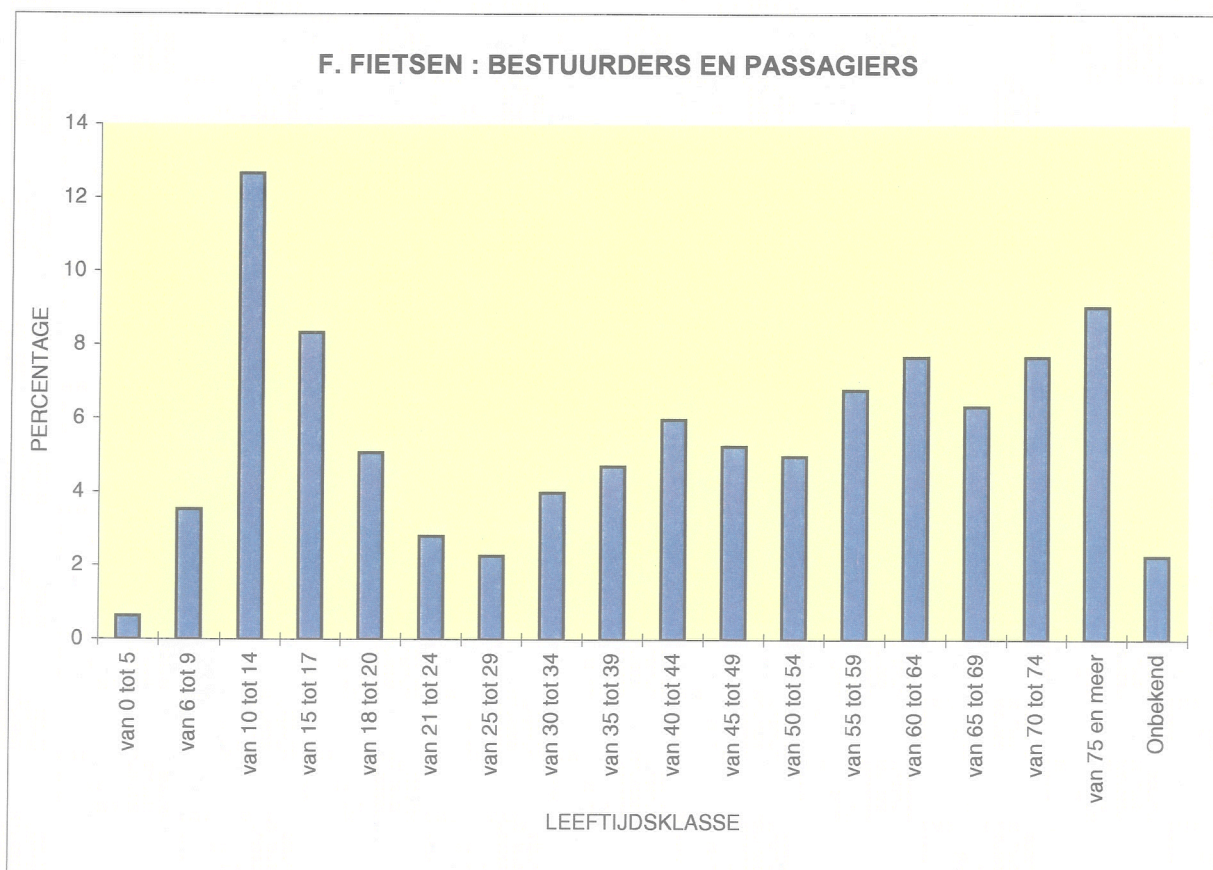
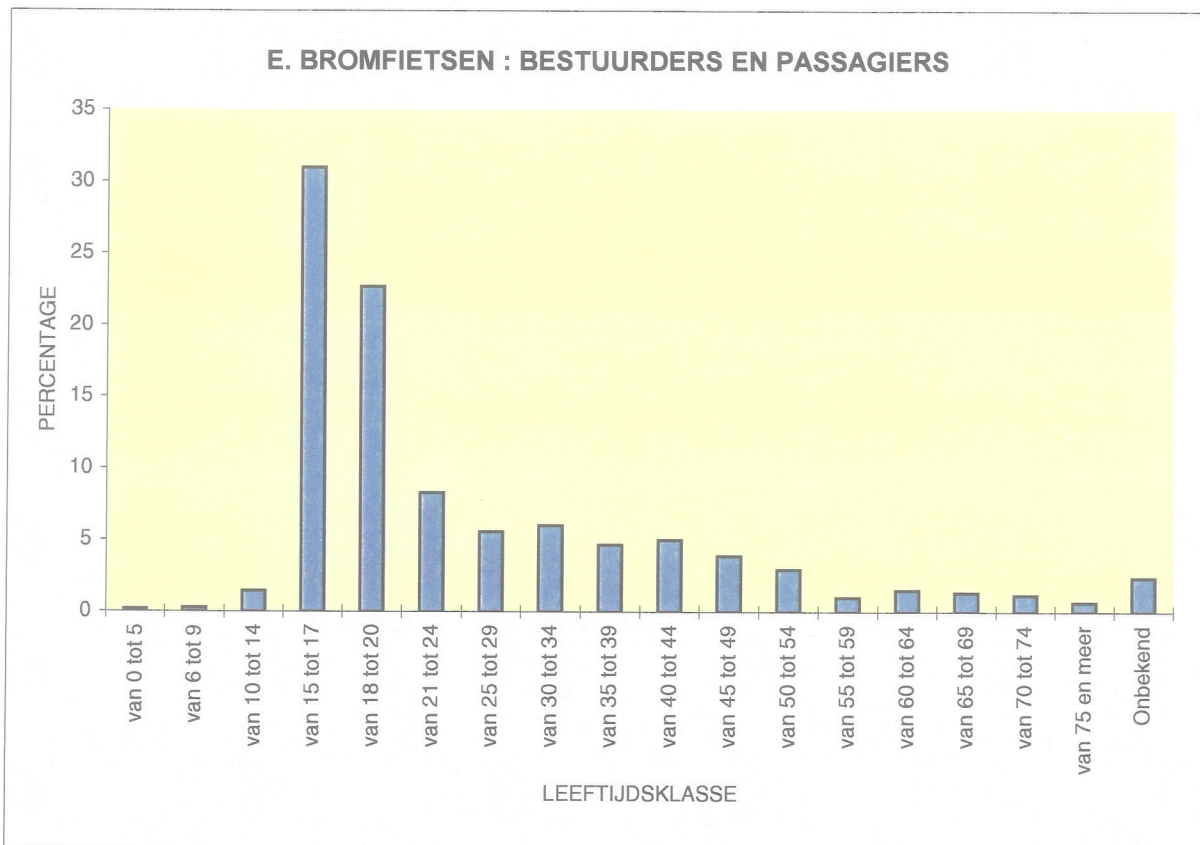

**Tabel 32.- AANTAL BESTUURDERS EN AANTAL SLACHTOFFERS VOLGENS LEEFTIJD SKLASSE
EN HET GESLACHT - Jaar 2000
(ALLE SOORTEN WEGGEBRUIKERS SAMEN)**

LEEFTIJD SKLASSEN	Geslacht T = to- taal waar- van M = man- nen V = vrou- wen	Aantal bestuur- ders (1)	Aantal slachtoffers											
			Doden			Dodelijk gewonden			Ernstig gewonden			Licht gewonden		
			Weg- ge- brui- kers	Pas- sa- giers	To- taal	Weg- ge- brui- kers	Pas- sa- giers	To- taal	Weg- ge- brui- kers	Pas- sa- giers	To- taal	Weg- ge- brui- kers	Pas- sa- giers	To- taal
van 0 tot 5 jaar	T	240	3	12	15	2	-	2	39	80	119	187	976	1163
	M	159	3	7	10	1	-	1	23	41	64	125	482	607
	V	81	-	5	5	1	-	1	16	39	55	62	491	553
van 6 tot 9 jaar	T	550	5	6	11	1	-	1	88	75	163	432	818	1250
	M	344	3	3	6	1	-	1	57	34	91	262	411	673
	V	205	2	3	5	-	-	-	31	41	72	169	405	574
van 10 tot 14 jaar	T	1723	10	11	21	2	-	2	181	97	278	1370	1025	2395
	M	1043	3	6	9	1	-	1	125	52	177	799	496	1295
	V	676	7	5	12	1	-	1	55	45	100	568	528	1096
van 15 tot 17 jaar	T	3976	27	23	50	2	3	5	417	200	617	3175	1147	4322
	M	2735	17	15	32	2	3	5	303	99	402	2127	470	2597
	V	1237	10	8	18	-	-	-	114	101	215	1046	676	1722
van 18 tot 20 jaar	T	7650	79	46	125	3	2	5	721	314	1035	4368	1903	6271
	M	5633	65	24	89	3	1	4	545	163	708	2988	885	3873
	V	2011	13	22	35	-	1	1	176	151	327	1376	1018	2394
van 21 tot 24 jaar	T	10271	147	38	185	10	3	13	880	236	1116	5226	1492	6718
	M	7359	120	18	138	10	2	12	653	115	768	3459	671	4130
	V	2907	27	20	47	-	1	1	227	121	348	1766	820	2586
van 25 tot 29 jaar	T	11540	137	24	161	5	2	7	996	204	1200	5513	1292	6805
	M	8117	111	15	126	4	2	6	765	94	859	3520	525	4045
	V	3410	26	9	35	1	-	1	228	110	338	1989	766	2755
van 30 tot 34 jaar	T	10534	115	23	138	8	-	8	829	143	972	4649	927	5576
	M	7253	97	15	112	7	-	7	617	62	679	2910	376	3286
	V	3274	18	8	26	1	-	1	212	81	293	1737	550	2287
van 35 tot 39 jaar	T	9553	88	9	97	10	-	10	698	109	807	4117	713	4830
	M	6489	76	5	81	8	-	8	531	46	577	2526	258	2784
	V	3049	12	4	16	2	-	2	167	63	230	1587	454	2041
van 40 tot 44 jaar	T	8245	95	12	107	8	-	8	642	99	741	3436	625	4061
	M	5664	80	10	90	5	-	5	456	25	481	2106	193	2299
	V	2574	15	2	17	3	-	3	186	74	260	1328	430	1758
van 45 tot 49 jaar	T	6417	64	5	69	3	-	3	476	80	556	2608	486	3094
	M	4493	53	2	55	3	-	3	344	24	368	1630	135	1765
	V	1920	11	3	14	-	-	-	132	56	188	976	351	1327
van 50 tot 54 jaar	T	5131	64	4	68	4	-	4	408	82	490	2044	445	2489
	M	3743	55	3	58	2	-	2	296	22	318	1331	115	1446
	V	1384	9	1	10	2	-	2	112	60	172	711	330	1041
van 55 tot 59 jaar	T	3324	44	7	51	4	-	4	243	36	279	1297	322	1619
	M	2379	32	2	34	4	-	4	164	4	168	798	59	857
	V	939	12	5	17	-	-	-	79	32	111	497	261	758
van 60 tot 64 jaar	T	2871	40	6	46	3	-	3	232	60	292	1184	369	1553
	M	2052	34	2	36	1	-	1	150	10	160	751	61	812
	V	817	6	4	10	2	-	2	81	50	131	433	308	741
van 65 tot 69 jaar	T	2343	43	10	53	3	-	3	213	44	257	970	357	1327
	M	1665	30	3	33	1	-	1	141	13	154	612	64	676
	V	673	13	7	20	2	-	2	72	31	103	355	293	648
van 70 tot 74 jaar	T	1976	49	1	50	7	-	7	225	66	291	841	286	1127
	M	1393	36	-	36	6	-	6	135	9	144	508	37	545
	V	582	13	1	14	1	-	1	90	57	147	332	249	581
van 75 jaar en meer	T	2165	93	10	103	20	1	21	269	72	341	969	329	1298
	M	1540	64	3	67	12	-	12	167	16	183	621	66	687
	V	625	29	7	36	8	1	9	102	56	158	348	263	611
Onbekend	T	4782	12	1	13	-	-	-	209	81	290	1202	973	2175
	M	2660	10	1	11	-	-	-	148	39	187	777	321	1098
	V	724	2	-	2	-	-	-	50	40	90	360	615	975
Totaal	T	93291	1115	248	1363	95	11	106	7766	2078	9844	43588	14485	58073
	M	64721	889	134	1023	71	8	79	5620	868	6488	27850	5625	33475
	V	27088	225	114	339	24	3	27	2130	1208	3338	15640	8808	24448

(1) In deze tabel worden de voetgangers beschouwd als bestuurders.

**Tabel 33. - AANTAL IN ONGEVALLEN BETROKKEN VOETGANGERS EN AANTAL SLACHTOFFERS
ONDER HEN VOLGENS DE LEEFTIJDSCLASSE EN HET GESLACHT - Jaar 2000**

AARD VAN DE WEGGEBRUIKERS EN LEEFTIJDSC- KLASSEN	Geslacht T = totaal waarvan M = mannen V = vrouwen	Aantal voetgangers	Aantal slachtoffers			
			Doden	Dodelijk gewonden	Ernstig gewonden	Licht gewonden
Voetgangers						
van 0 tot 5 jaar	T	210	3	2	36	164
	M	137	3	1	20	109
	V	73	-	1	16	55
van 6 tot 9 jaar	T	306	4	1	49	245
	M	183	2	1	31	143
	V	123	2	-	18	102
van 10 tot 14 jaar	T	355	2	1	37	299
	M	180	1	-	23	147
	V	175	1	1	14	152
van 15 tot 17 jaar	T	195	3	1	30	154
	M	83	2	1	12	64
	V	112	1	-	18	90
van 18 tot 20 jaar	T	178	4	-	30	135
	M	91	3	-	16	66
	V	87	1	-	14	69
van 21 tot 24 jaar	T	207	3	-	34	159
	M	107	2	-	21	77
	V	100	1	-	13	82
van 25 tot 29 jaar	T	188	3	-	30	148
	M	103	1	-	18	79
	V	85	2	-	12	69
van 30 tot 34 jaar	T	206	5	1	29	161
	M	104	1	1	14	80
	V	101	4	-	15	80
van 35 tot 39 jaar	T	186	5	3	29	142
	M	104	4	1	21	75
	V	81	1	2	8	66
van 40 tot 44 jaar	T	191	6	-	27	149
	M	100	5	-	16	71
	V	91	1	-	11	78
van 45 tot 49 jaar	T	174	7	2	28	131
	M	90	5	2	15	65
	V	84	2	-	13	66
van 50 tot 54 jaar	T	169	7	1	23	136
	M	91	4	1	12	73
	V	78	3	-	11	63
van 55 tot 59 jaar	T	132	6	1	26	94
	M	50	3	1	10	33
	V	82	3	-	16	61
van 60 tot 64 jaar	T	156	6	-	26	121
	M	74	4	-	13	56
	V	82	2	-	13	65
van 65 tot 69 jaar	T	164	8	2	39	112
	M	71	4	-	19	47
	V	92	4	2	20	64
van 70 tot 74 jaar	T	191	12	2	46	125
	M	70	6	2	11	46
	V	121	6	-	35	79
van 75 jaar en meer	T	357	29	9	77	238
	M	129	11	3	25	88
	V	228	18	6	52	150
Onbekend	T	237	3	-	28	178
	M	127	2	-	13	96
	V	80	1	-	9	64
Totaal	T	3802	116	26	624	2891
	M	1894	63	14	310	1415
	V	1875	53	12	308	1455

(1) Voetgangers + mindervaliden in rolstoel.

**Tabel 34.- AANTAL BESTUURDERS VAN PERSONENWAGENS EN SLACHTOFFERS ONDER HEN
EN ONDER DE PASSAGIERS, PER LEEFTIJDSSKLASSE EN GESLACHT
- Jaar 2000**

AARD VAN DE WEGGEBRUIKERS EN LEEFTIJDSS- KLASSEN	Geslacht T = to- taal waar- van M = man- nen V = vrou- wen	Aantal bestuur- ders	Aantal slachtoffers												
			Doden			Dodelijk gewonden			Ernstig gewonden			Licht gewonden			
			Weg- ge- brui- kers	Pas- sa- giers	To- taal	Weg- ge- brui- kers	Pas- sa- giers	To- taal	Weg- ge- brui- kers	Pas- sa- giers	To- taal	Weg- ge- brui- kers	Pas- sa- giers	To- taal	
Personenwagens (1)															
van 0 tot 5 jaar	T	-	-	9	9	-	-	-	-	69	69	-	917	917	
	M	-	-	6	6	-	-	-	-	34	34	-	448	448	
	V	-	-	3	3	-	-	-	-	35	35	-	466	466	
van 6 tot 9 jaar	T	-	-	3	3	-	-	-	-	64	64	-	742	742	
	M	-	-	2	2	-	-	-	-	25	25	-	377	377	
	V	-	-	1	1	-	-	-	-	39	39	-	363	363	
van 10 tot 14 jaar	T	15	-	8	8	-	-	-	1	80	81	4	836	840	
	M	8	-	4	4	-	-	-	1	45	46	-	384	384	
	V	7	-	4	4	-	-	-	-	35	35	4	451	455	
van 15 tot 17 jaar	T	71	3	20	23	-	1	1	5	131	136	37	771	808	
	M	62	3	12	15	-	1	1	4	68	72	32	303	335	
	V	9	-	8	8	-	-	-	1	63	64	5	467	472	
van 18 tot 20 jaar	T	4720	48	43	91	2	2	4	364	258	622	2156	1582	3738	
	M	3564	39	23	62	2	1	3	273	133	406	1509	735	2244	
	V	1153	8	20	28	-	1	1	91	125	216	646	847	1493	
van 21 tot 24 jaar	T	7929	112	36	148	3	2	5	610	205	815	3738	1324	5062	
	M	5542	88	18	106	3	2	5	434	102	536	2381	588	2969	
	V	2384	24	18	42	-	-	-	176	103	279	1357	735	2092	
van 25 tot 29 jaar	T	8760	102	23	125	1	2	3	659	167	826	3987	1123	5110	
	M	5820	83	14	97	1	2	3	470	73	543	2368	433	2801	
	V	2932	19	9	28	-	-	-	188	94	282	1617	689	2306	
van 30 tot 34 jaar	T	7773	81	19	100	4	-	4	493	129	622	3249	787	4036	
	M	4953	71	13	84	3	-	3	337	56	393	1848	293	2141	
	V	2817	10	6	16	1	-	1	156	73	229	1401	493	1894	
van 35 tot 39 jaar	T	6901	54	8	62	6	-	6	380	85	465	2829	598	3427	
	M	4279	45	4	49	6	-	6	259	37	296	1559	205	1764	
	V	2610	9	4	13	-	-	-	121	48	169	1268	392	1660	
van 40 tot 44 jaar	T	5808	55	9	64	7	-	7	372	77	449	2167	540	2707	
	M	3682	44	7	51	4	-	4	243	20	263	1180	156	1336	
	V	2122	11	2	13	3	-	3	129	57	186	986	383	1369	
van 45 tot 49 jaar	T	4523	37	5	42	-	-	-	257	63	320	1654	423	2077	
	M	2976	30	2	32	-	-	-	173	19	192	974	106	1080	
	V	1544	7	3	10	-	-	-	84	44	128	679	317	996	
van 50 tot 54 jaar	T	3584	37	3	40	2	-	2	238	68	306	1254	392	1646	
	M	2493	33	3	36	-	-	-	161	17	178	777	93	870	
	V	1089	4	-	4	2	-	2	77	51	128	477	299	776	
van 55 tot 59 jaar	T	2353	26	5	31	3	-	3	111	31	142	796	289	1085	
	M	1660	21	2	23	3	-	3	81	1	82	479	48	527	
	V	689	5	3	8	-	-	-	30	30	60	316	239	555	
van 60 tot 64 jaar	T	2077	18	6	24	1	-	1	93	57	150	714	347	1061	
	M	1513	16	2	18	-	-	-	60	9	69	466	52	518	
	V	563	2	4	6	1	-	1	33	48	81	248	295	543	
van 65 tot 69 jaar	T	1687	19	9	28	1	-	1	96	39	135	533	331	864	
	M	1252	16	2	18	1	-	1	64	10	74	357	56	413	
	V	433	3	7	10	-	-	-	32	29	61	176	275	451	
van 70 tot 74 jaar	T	1369	22	1	23	2	-	2	91	60	151	455	268	723	
	M	1058	17	-	17	2	-	2	71	6	77	310	35	345	
	V	311	5	1	6	-	-	-	20	54	74	145	233	378	
van 75 jaar en meer	T	1427	34	9	43	10	1	11	111	70	181	480	314	794	
	M	1150	28	3	31	9	-	9	84	15	99	370	61	431	
	V	277	6	6	12	1	1	2	27	55	82	110	253	363	
Onbekend	T	3187	7	1	8	-	-	-	99	68	167	584	847	1431	
	M	1719	6	1	7	-	-	-	69	30	99	351	266	617	
	V	514	1	-	1	-	-	-	27	36	63	206	547	753	
Totaal	T	62184	655	217	872	42	8	50	3980	1721	5701	24637	12431	37068	
	M	41731	540	118	658	34	6	40	2784	700	3484	14961	4639	19600	
	V	19454	114	99	213	8	2	10	1192	1019	2211	9641	7744	17385	

(1) Personenwagens + auto's voor dubbel gebruik.

**Tabel 35.- AANTAL BESTUURDERS VAN AUTOBUSSEN, AUTOCARS EN MINIBUSSEN EN
SLACHTOFFERS ONDER HEN EN ONDER DE PASSAGIERS PER LEEFTIJDSCLASSE
EN GESLACHT - Jaar 2000**

AARD VAN DE WEGGEBRUIKERS EN LEEFTIJDSCLASSEN	Geslacht T = totaal waar- van M = man- nen V = vrou- wen	Aantal bestuur- ders	Aantal slachtoffers													
			Doden			Dodelijk gewonden			Ernstig gewonden			Licht gewonden				
			Weg- ge- brui- kers	Pas- sa- giers	To- taal	Weg- ge- brui- kers	Pas- sa- giers	To- taal	Weg- ge- brui- kers	Pas- sa- giers	To- taal	Weg- ge- brui- kers	Pas- sa- giers	To- taal		
Autobus-autocars- minibus-trolleybus																
van 0 tot 5 jaar	T	1	-	-	-	-	-	-	-	-	-	1	1	-	10	10
	M	1	-	-	-	-	-	-	-	-	-	1	1	-	5	5
	V	-	-	-	-	-	-	-	-	-	-	-	-	-	5	5
van 6 tot 9 jaar	T	-	-	-	-	-	-	-	-	-	-	1	1	-	19	19
	M	-	-	-	-	-	-	-	-	-	-	-	-	-	8	8
	V	-	-	-	-	-	-	-	-	-	-	1	1	-	11	11
van 10 tot 14 jaar	T	-	-	-	-	-	-	-	-	-	-	3	3	-	61	61
	M	-	-	-	-	-	-	-	-	-	-	1	1	-	39	39
	V	-	-	-	-	-	-	-	-	-	-	2	2	-	22	22
van 15 tot 17 jaar	T	-	-	-	-	-	-	-	-	-	-	-	-	-	29	29
	M	-	-	-	-	-	-	-	-	-	-	-	-	-	10	10
	V	-	-	-	-	-	-	-	-	-	-	-	-	-	19	19
van 18 tot 20 jaar	T	19	1	-	1	-	-	-	1	5	6	3	28	31		
	M	18	1	-	1	-	-	-	1	2	3	2	15	17		
	V	1	-	-	-	-	-	-	-	3	3	1	13	14		
van 21 tot 24 jaar	T	33	2	-	2	-	-	-	1	3	4	5	19	24		
	M	31	2	-	2	-	-	-	1	2	3	3	13	16		
	V	2	-	-	-	-	-	-	-	1	1	2	6	8		
van 25 tot 29 jaar	T	86	-	1	1	-	-	-	1	7	8	17	25	42		
	M	77	-	1	1	-	-	-	1	6	7	14	16	30		
	V	9	-	-	-	-	-	-	-	1	1	3	9	12		
van 30 tot 34 jaar	T	99	-	-	-	-	-	-	3	1	4	19	32	51		
	M	80	-	-	-	-	-	-	3	1	4	14	19	33		
	V	19	-	-	-	-	-	-	-	-	-	5	13	18		
van 35 tot 39 jaar	T	121	-	-	-	-	-	-	3	2	5	26	19	45		
	M	106	-	-	-	-	-	-	2	2	4	23	6	29		
	V	15	-	-	-	-	-	-	1	-	1	3	13	16		
van 40 tot 44 jaar	T	122	1	-	1	-	-	-	6	3	9	23	14	37		
	M	97	1	-	1	-	-	-	5	-	5	16	5	21		
	V	25	-	-	-	-	-	-	1	3	4	7	8	15		
van 45 tot 49 jaar	T	100	2	-	2	-	-	-	1	2	3	16	13	29		
	M	91	1	-	1	-	-	-	-	1	1	15	5	20		
	V	9	1	-	1	-	-	-	1	1	2	1	8	9		
van 50 tot 54 jaar	T	89	-	-	-	-	-	-	2	3	5	18	14	32		
	M	83	-	-	-	-	-	-	1	-	1	17	4	21		
	V	6	-	-	-	-	-	-	1	3	4	1	10	11		
van 55 tot 59 jaar	T	49	-	-	-	-	-	-	1	2	3	12	10	22		
	M	47	-	-	-	-	-	-	1	1	2	11	3	14		
	V	2	-	-	-	-	-	-	-	1	1	1	7	8		
van 60 tot 64 jaar	T	17	-	-	-	-	-	-	1	-	1	5	7	12		
	M	15	-	-	-	-	-	-	-	-	-	4	5	9		
	V	2	-	-	-	-	-	-	1	-	1	1	2	3		
van 65 tot 69 jaar	T	13	-	1	1	-	-	-	2	3	5	1	14	15		
	M	12	-	1	1	-	-	-	2	2	4	1	4	5		
	V	1	-	-	-	-	-	-	-	1	1	-	10	10		
van 70 tot 74 jaar	T	-	-	-	-	-	-	-	-	3	3	-	10	10		
	M	-	-	-	-	-	-	-	-	1	1	-	-	-		
	V	-	-	-	-	-	-	-	-	2	2	-	10	10		
van 75 jaar en meer	T	2	-	-	-	-	-	-	-	1	1	1	10	11		
	M	2	-	-	-	-	-	-	-	-	-	1	3	4		
	V	-	-	-	-	-	-	-	-	1	1	-	7	7		
Onbekend	T	61	-	-	-	-	-	-	-	1	1	7	41	48		
	M	40	-	-	-	-	-	-	-	-	-	5	21	26		
	V	5	-	-	-	-	-	-	-	1	1	2	19	21		
Totaal	T	812	6	2	8	-	-	-	22	41	63	153	375	528		
	M	700	5	2	7	-	-	-	17	20	37	126	181	307		
	V	96	1	-	1	-	-	-	5	21	26	27	192	219		

Tabel 36.- AANTAL BESTUURDERS VAN VOERTUIGEN VOOR GOEDERENVERVOER EN SLACHTOFFERS ONDER HEN EN ONDER DE PASSAGIERS PER LEEFTIJDKLASSE EN GESLACHT - Jaar 2000

AARD VAN DE WEGGEBRUIKERS EN LEEFTIJDKlassen	Geslacht T = to- taal waar- van M = man- nen V = vrou- wen	Aantal bestuurders (1)	Aantal slachtoffers												
			Doden			Dodelijk gewonden			Ernstig gewonden			Licht gewonden			
			Weggebruikers	Pas-sa-giers	To-taal	Weggebruikers	Pas-sa-giers	To-taal	Weggebruikers	Pas-sa-giers	To-taal	Weggebruikers	Pas-sa-giers	To-taal	
Voertuigen voor de goederenvervoer (1)															
van 0 tot 5 jaar	T	-	-	-	-	-	-	-	-	5	5	-	18	18	
	M	-	-	-	-	-	-	-	-	4	4	-	10	10	
	V	-	-	-	-	-	-	-	-	1	1	-	8	8	
van 6 tot 9 jaar	T	1	-	2	2	-	-	-	-	8	8	-	16	16	
	M	1	-	1	1	-	-	-	-	7	7	-	4	4	
	V	-	-	1	1	-	-	-	-	1	1	-	12	12	
van 10 tot 14 jaar	T	4	-	2	2	-	-	-	-	2	2	2	28	30	
	M	3	-	2	2	-	-	-	-	1	1	1	19	20	
	V	1	-	-	-	-	-	-	-	1	1	1	9	10	
van 15 tot 17 jaar	T	2	-	-	-	-	-	-	-	8	8	-	21	21	
	M	2	-	-	-	-	-	-	-	4	4	-	11	11	
	V	-	-	-	-	-	-	-	-	4	4	-	10	10	
van 18 tot 20 jaar	T	200	2	2	4	-	-	-	14	17	31	75	65	140	
	M	184	2	-	2	-	-	-	12	12	24	64	45	109	
	V	16	-	2	2	-	-	-	2	5	7	11	20	31	
van 21 tot 24 jaar	T	655	4	1	5	2	-	2	26	11	37	241	58	299	
	M	582	4	-	4	2	-	2	24	6	30	205	39	244	
	V	72	-	1	1	-	-	-	2	5	7	36	19	55	
van 25 tot 29 jaar	T	1074	7	-	7	2	-	2	49	15	64	332	74	406	
	M	988	5	-	5	2	-	2	46	12	58	290	59	349	
	V	84	2	-	2	-	-	-	3	3	6	41	15	56	
van 30 tot 34 jaar	T	1132	6	2	8	-	-	-	50	4	54	277	60	337	
	M	1072	5	2	7	-	-	-	48	2	50	253	50	303	
	V	58	1	-	1	-	-	-	2	2	4	24	10	34	
van 35 tot 39 jaar	T	1093	6	-	6	-	-	-	55	11	66	247	44	291	
	M	1021	5	-	5	-	-	-	48	6	54	223	35	258	
	V	71	1	-	1	-	-	-	7	5	12	24	9	33	
van 40 tot 44 jaar	T	970	9	2	11	-	-	-	49	7	56	242	39	281	
	M	926	9	2	11	-	-	-	48	3	51	220	28	248	
	V	42	-	-	-	-	-	-	1	4	5	21	11	32	
van 45 tot 49 jaar	T	757	4	-	4	-	-	-	37	5	42	182	30	212	
	M	720	4	-	4	-	-	-	35	3	38	160	19	179	
	V	36	-	-	-	-	-	-	2	2	4	21	11	32	
van 50 tot 54 jaar	T	576	6	1	7	-	-	-	31	6	37	119	26	145	
	M	552	6	-	6	-	-	-	30	3	33	109	17	126	
	V	24	-	1	1	-	-	-	1	3	4	10	9	19	
van 55 tot 59 jaar	T	328	2	2	4	-	-	-	16	2	18	66	14	80	
	M	316	2	-	2	-	-	-	15	2	17	61	8	69	
	V	11	-	2	2	-	-	-	1	-	1	5	6	11	
van 60 tot 64 jaar	T	167	5	-	5	-	-	-	14	2	16	40	9	49	
	M	154	5	-	5	-	-	-	12	1	13	36	3	39	
	V	13	-	-	-	-	-	-	2	1	3	4	6	10	
van 65 tot 69 jaar	T	69	1	-	1	-	-	-	5	1	6	22	9	31	
	M	61	-	-	-	-	-	-	4	1	5	20	4	24	
	V	8	1	-	1	-	-	-	1	-	1	2	5	7	
van 70 tot 74 jaar	T	44	2	-	2	-	-	-	1	-	1	11	1	12	
	M	43	2	-	2	-	-	-	1	-	1	11	-	11	
	V	1	-	-	-	-	-	-	-	-	-	-	1	1	
van 75 jaar en meer	T	12	-	-	-	-	-	-	1	1	2	2	3	5	
	M	12	-	-	-	-	-	-	1	1	2	2	1	3	
	V	-	-	-	-	-	-	-	-	-	-	-	2	2	
Onbekend	T	373	-	-	-	-	-	-	4	6	10	38	33	71	
	M	228	-	-	-	-	-	-	4	6	10	37	17	54	
	V	4	-	-	-	-	-	-	-	-	-	-	16	16	
Totaal	T	7457	54	14	68	4	-	4	352	111	463	1896	548	2444	
	M	6865	49	7	56	4	-	4	328	74	402	1692	369	2061	
	V	441	5	7	12	-	-	-	24	37	61	200	179	379	

(1) Lichte vrachtwagen, vrachtwagen, trekker, trekker + aanhangwagen.

Tabel 37.- AANTAL BESTUURDERS VAN LANDBOUWVOERTUIGEN EN SLACHTOFFERS ONDER HEN EN ONDER DE PASSAGIERS, PER LEEFTIJDSCLASSE EN GESLACHT - Jaar 2000

AARD VAN DE WEGGEBRUIKERS EN LEEFTIJDSCLASSEN	Geslacht T = totaal waarvan M = mannen V = vrouwen	Aantal bestuurders	Aantal slachtoffers													
			Doden			Dodelijk gewonden			Ernstig gewonden			Licht gewonden				
			Weggebruikers	Passagiers	Totaal	Weggebruikers	Passagiers	Totaal	Weggebruikers	Passagiers	Totaal	Weggebruikers	Passagiers	Totaal		
Landbouwvoertuigen																
van 0 tot 5 jaar	T	-	-	-	-	-	-	-	-	-	-	-	-	-	-	-
	M	-	-	-	-	-	-	-	-	-	-	-	-	-	-	-
	V	-	-	-	-	-	-	-	-	-	-	-	-	-	-	-
van 6 tot 9 jaar	T	-	-	-	-	-	-	-	-	-	-	-	-	-	-	-
	M	-	-	-	-	-	-	-	-	-	-	-	-	-	-	-
	V	-	-	-	-	-	-	-	-	-	-	-	-	-	-	-
van 10 tot 14 jaar	T	-	-	-	-	-	-	-	-	-	-	-	-	1	1	1
	M	-	-	-	-	-	-	-	-	-	-	-	-	1	1	1
	V	-	-	-	-	-	-	-	-	-	-	-	-	-	-	-
van 15 tot 17 jaar	T	11	-	-	-	-	-	-	-	-	-	1	-	1	1	1
	M	11	-	-	-	-	-	-	-	-	-	1	-	1	1	1
	V	-	-	-	-	-	-	-	-	-	-	-	-	-	-	-
van 18 tot 20 jaar	T	16	-	-	-	-	-	-	1	-	1	3	-	3	3	3
	M	16	-	-	-	-	-	-	-	-	1	3	-	3	3	3
	V	-	-	-	-	-	-	-	-	-	-	-	-	-	-	-
van 21 tot 24 jaar	T	21	-	-	-	-	-	-	-	-	-	4	-	4	4	4
	M	21	-	-	-	-	-	-	-	-	-	4	-	4	4	4
	V	-	-	-	-	-	-	-	-	-	-	-	-	-	-	-
van 25 tot 29 jaar	T	23	-	-	-	-	-	-	1	-	1	2	-	2	2	2
	M	23	-	-	-	-	-	-	1	-	1	2	-	2	2	2
	V	-	-	-	-	-	-	-	-	-	-	-	-	-	-	-
van 30 tot 34 jaar	T	28	-	-	1	-	1	-	-	-	-	3	1	4	4	4
	M	27	-	-	1	-	1	-	-	-	-	3	-	3	3	3
	V	1	-	-	-	-	-	-	-	-	-	-	1	1	1	1
van 35 tot 39 jaar	T	26	-	1	1	-	-	-	2	-	2	1	-	1	1	1
	M	25	-	1	1	-	-	-	2	-	2	1	-	1	1	1
	V	1	-	-	-	-	-	-	-	-	-	-	-	-	-	-
van 40 tot 44 jaar	T	22	2	-	2	-	-	-	2	-	2	6	-	6	6	6
	M	20	1	-	1	-	-	-	2	-	2	5	-	5	5	5
	V	2	1	-	1	-	-	-	-	-	-	1	-	1	1	1
van 45 tot 49 jaar	T	23	1	-	1	-	-	-	2	-	2	3	-	3	3	3
	M	23	1	-	1	-	-	-	2	-	2	3	-	3	3	3
	V	-	-	-	-	-	-	-	-	-	-	-	-	-	-	-
van 50 tot 54 jaar	T	18	-	-	-	-	-	-	-	-	-	1	-	1	1	1
	M	18	-	-	-	-	-	-	-	-	-	1	-	1	1	1
	V	-	-	-	-	-	-	-	-	-	-	-	-	-	-	-
van 55 tot 59 jaar	T	15	-	-	-	-	-	-	1	-	1	2	-	2	2	2
	M	15	-	-	-	-	-	-	1	-	1	2	-	2	2	2
	V	-	-	-	-	-	-	-	-	-	-	-	-	-	-	-
van 60 tot 64 jaar	T	9	-	-	-	-	-	-	1	-	1	2	-	2	2	2
	M	9	-	-	-	-	-	-	1	-	1	2	-	2	2	2
	V	-	-	-	-	-	-	-	-	-	-	-	-	-	-	-
van 65 tot 69 jaar	T	15	-	-	-	-	-	-	-	-	-	3	-	3	3	3
	M	15	-	-	-	-	-	-	-	-	-	3	-	3	3	3
	V	-	-	-	-	-	-	-	-	-	-	-	-	-	-	-
van 70 tot 74 jaar	T	4	-	-	-	-	-	-	-	-	-	1	1	2	2	2
	M	4	-	-	-	-	-	-	-	-	-	1	-	1	1	1
	V	-	-	-	-	-	-	-	-	-	-	-	1	1	1	1
van 75 jaar en meer	T	-	-	-	-	-	-	-	-	-	-	-	-	-	-	-
	M	-	-	-	-	-	-	-	-	-	-	-	-	-	-	-
	V	-	-	-	-	-	-	-	-	-	-	-	-	-	-	-
Onbekend	T	12	-	-	-	-	-	-	-	-	-	1	-	1	1	1
	M	8	-	-	-	-	-	-	-	-	-	1	-	1	1	1
	V	-	-	-	-	-	-	-	-	-	-	-	-	-	-	-
Totaal	T	243	3	1	4	1	-	1	9	1	10	33	3	36	36	36
	M	235	2	1	3	1	-	1	9	1	10	32	1	33	33	33
	V	4	1	-	1	-	-	-	-	-	-	1	2	3	3	3

**Tabel 38.- AANTAL BESTUURDERS VAN MOTORFIETSEN EN SLACHTOFFERS
ONDER HEN EN ONDER DE PASSAGIERS, PER LEEFTIJDSCLASSE EN
GESLACHT - Jaar 2000**

AARD VAN DE WEGGEBRUIKERS EN LEEFTIJDSCLASSEN	Geslacht T = to- taal waar- van M = man- nen V = vrou- wen	Aantal bestuur- ders	Aantal slachtoffers											
			Doden			Dodelijk gewonden			Ernstig gewonden			Licht gewonden		
			Weg- ge- brui- kers	Pas- sa- giers	To- taal	Weg- ge- brui- kers	Pas- sa- giers	To- taal	Weg- ge- brui- kers	Pas- sa- giers	To- taal	Weg- ge- brui- kers	Pas- sa- giers	To- taal
Motorfiets (1)														
van 0 tot 5 jaar	T	-	-	-	-	-	-	-	1	1	-	1	1	
	M	-	-	-	-	-	-	-	-	-	-	-	-	
	V	-	-	-	-	-	-	-	1	1	-	1	1	
van 6 tot 9 jaar	T	-	-	-	-	-	-	-	1	1	-	9	9	
	M	-	-	-	-	-	-	-	1	1	-	6	6	
	V	-	-	-	-	-	-	-	-	-	-	3	3	
van 10 tot 14 jaar	T	-	-	-	-	-	-	-	3	3	-	21	21	
	M	-	-	-	-	-	-	-	2	2	-	14	14	
	V	-	-	-	-	-	-	-	1	1	-	7	7	
van 15 tot 17 jaar	T	14	1	1	2	-	1	1	2	7	9	9	17	26
	M	12	1	1	2	-	1	1	2	3	5	7	8	15
	V	2	-	-	-	-	-	-	-	4	4	2	9	11
van 18 tot 20 jaar	T	169	5	-	5	-	-	-	32	9	41	122	32	154
	M	159	5	-	5	-	-	-	32	3	35	112	10	122
	V	8	-	-	-	-	-	-	-	6	6	8	22	30
van 21 tot 24 jaar	T	455	16	-	16	1	-	1	100	12	112	318	42	360
	M	436	16	-	16	1	-	1	97	3	100	302	10	312
	V	19	-	-	-	-	-	-	3	9	12	16	32	48
van 25 tot 29 jaar	T	633	21	-	21	2	-	2	170	13	183	399	46	445
	M	596	21	-	21	1	-	1	165	2	167	368	9	377
	V	37	-	-	-	1	-	1	5	11	16	31	37	68
van 30 tot 34 jaar	T	582	17	2	19	-	-	-	149	7	156	375	32	407
	M	550	16	-	16	-	-	-	144	1	145	350	8	358
	V	32	1	2	3	-	-	-	5	6	11	25	24	49
van 35 tot 39 jaar	T	490	18	-	18	-	-	-	130	7	137	292	36	328
	M	471	18	-	18	-	-	-	127	-	127	278	7	285
	V	19	-	-	-	-	-	-	3	7	10	14	29	43
van 40 tot 44 jaar	T	367	14	1	15	-	-	-	70	11	81	254	16	270
	M	346	14	1	15	-	-	-	65	1	66	239	3	242
	V	21	-	-	-	-	-	-	5	10	15	15	13	28
van 45 tot 49 jaar	T	227	6	-	6	1	-	1	54	8	62	147	9	156
	M	220	6	-	6	1	-	1	54	-	54	141	1	142
	V	7	-	-	-	-	-	-	-	8	8	6	8	14
van 50 tot 54 jaar	T	136	5	-	5	-	-	-	34	3	37	88	9	97
	M	127	5	-	5	-	-	-	33	-	33	80	-	80
	V	9	-	-	-	-	-	-	1	3	4	8	9	17
van 55 tot 59 jaar	T	34	2	-	2	-	-	-	8	1	9	22	4	26
	M	33	2	-	2	-	-	-	7	-	7	22	-	22
	V	1	-	-	-	-	-	-	1	1	2	-	4	4
van 60 tot 64 jaar	T	23	2	-	2	-	-	-	4	-	4	16	3	19
	M	23	2	-	2	-	-	-	4	-	4	16	1	17
	V	-	-	-	-	-	-	-	-	-	-	-	2	2
van 65 tot 69 jaar	T	10	-	-	-	-	-	-	1	-	1	9	-	9
	M	10	-	-	-	-	-	-	1	-	1	9	-	9
	V	-	-	-	-	-	-	-	-	-	-	-	-	-
van 70 tot 74 jaar	T	9	1	-	1	-	-	-	3	-	3	4	-	4
	M	9	1	-	1	-	-	-	3	-	3	4	-	4
	V	-	-	-	-	-	-	-	-	-	-	-	-	-
van 75 jaar en meer	T	5	-	1	1	-	-	-	2	-	2	2	-	2
	M	5	-	-	-	-	-	-	2	-	2	2	-	2
	V	-	-	1	1	-	-	-	-	-	-	-	-	-
Onbekend	T	117	-	-	-	-	-	-	27	3	30	71	19	90
	M	108	-	-	-	-	-	-	25	1	26	71	6	77
	V	1	-	-	-	-	-	-	1	2	3	-	13	13
Totaal	T	3271	108	5	113	4	1	5	786	86	872	2128	296	2424
	M	3105	107	2	109	3	1	4	761	17	778	2001	83	2084
	V	156	1	3	4	1	-	1	24	69	93	125	213	338

(1) Motorfietsen niet meer dan 400 cc + motorfietsen meer dan 400 cc.

**Tabel 39.- AANTAL BESTUURDERS VAN BROMFIETSEN EN SLACHTOFFERS
ONDER HEN EN ONDER DE PASSAGIERS, PER LEEFTIJDSCLASSE EN
GESLACHT - Jaar 2000**

AARD VAN DE WEGGEBRUIKERS EN LEEFTIJDSCLASSEN	Geslacht T = to- taal waar- van M = man- nen V = vrou- wen	Aantal bestuur- ders	Aantal slachtoffers											
			Dodan			Dodelijk gewonden			Ernstig gewonden			Licht gewonden		
			Weg- ge- brui- kers	Pas- sa- giers	To- taal	Weg- ge- brui- kers	Pas- sa- giers	To- taal	Weg- ge- brui- kers	Pas- sa- giers	To- taal	Weg- ge- brui- kers	Pas- sa- giers	To- taal
Bromfiets (1)														
van 0 tot 5 jaar	T	-	-	-	-	-	-	-	-	2	2	-	5	5
	M	-	-	-	-	-	-	-	-	1	1	-	5	5
	V	-	-	-	-	-	-	-	-	1	1	-	-	-
van 6 tot 9 jaar	T	4	-	-	-	-	-	-	2	1	3	1	18	19
	M	3	-	-	-	-	-	-	2	1	3	-	11	11
	V	-	-	-	-	-	-	-	-	-	-	-	7	7
van 10 tot 14 jaar	T	42	-	1	1	1	-	1	7	8	15	26	67	93
	M	34	-	-	-	1	-	1	5	2	7	20	34	54
	V	8	-	1	1	-	-	-	2	6	8	6	33	39
van 15 tot 17 jaar	T	2803	11	2	13	1	1	2	298	53	351	2274	302	2576
	M	2044	10	2	12	1	1	2	235	23	258	1612	137	1749
	V	758	1	-	1	-	-	-	63	30	93	661	165	826
van 18 tot 20 jaar	T	1880	13	1	14	-	-	-	230	24	254	1503	190	1693
	M	1329	11	1	12	-	-	-	176	12	188	1030	76	1106
	V	551	2	-	2	-	-	-	54	12	66	473	114	587
van 21 tot 24 jaar	T	631	7	1	8	4	1	5	80	5	85	499	44	543
	M	428	5	-	5	4	-	4	60	2	62	327	19	346
	V	203	2	1	3	-	1	1	20	3	23	172	25	197
van 25 tot 29 jaar	T	465	2	-	2	-	-	-	62	2	64	364	21	385
	M	308	1	-	1	-	-	-	47	1	48	230	6	236
	V	155	1	-	1	-	-	-	13	1	14	134	15	149
van 30 tot 34 jaar	T	388	3	-	3	2	-	2	64	2	66	303	11	314
	M	244	2	-	2	2	-	2	42	2	44	186	3	189
	V	143	1	-	1	-	-	-	22	-	22	116	8	124
van 35 tot 39 jaar	T	339	1	-	1	-	-	-	51	3	54	266	14	280
	M	207	1	-	1	-	-	-	34	1	35	156	4	160
	V	132	-	-	-	-	-	-	17	2	19	110	10	120
van 40 tot 44 jaar	T	332	5	-	5	-	-	-	53	1	54	261	13	274
	M	185	4	-	4	-	-	-	30	1	31	143	1	144
	V	146	1	-	1	-	-	-	23	-	23	118	12	130
van 45 tot 49 jaar	T	236	-	-	-	-	-	-	45	1	46	183	7	190
	M	126	-	-	-	-	-	-	28	1	29	92	2	94
	V	110	-	-	-	-	-	-	17	-	17	91	5	96
van 50 tot 54 jaar	T	163	2	-	2	-	-	-	31	2	33	125	3	128
	M	112	2	-	2	-	-	-	26	2	28	79	1	80
	V	51	-	-	-	-	-	-	5	-	5	46	2	48
van 55 tot 59 jaar	T	73	1	-	1	-	-	-	11	-	11	59	5	64
	M	36	-	-	-	-	-	-	5	-	5	29	-	29
	V	37	1	-	1	-	-	-	6	-	6	30	5	35
van 60 tot 64 jaar	T	59	-	-	-	-	-	-	18	-	18	39	2	41
	M	38	-	-	-	-	-	-	13	-	13	23	-	23
	V	21	-	-	-	-	-	-	5	-	5	16	2	18
van 65 tot 69 jaar	T	53	2	-	2	-	-	-	13	1	14	37	1	38
	M	39	2	-	2	-	-	-	10	-	10	26	-	26
	V	14	-	-	-	-	-	-	3	1	4	11	1	12
van 70 tot 74 jaar	T	62	2	-	2	1	-	1	11	-	11	44	3	47
	M	48	1	-	1	1	-	1	8	-	8	35	2	37
	V	14	1	-	1	-	-	-	3	-	3	9	1	10
van 75 jaar en meer	T	36	-	-	-	-	-	-	8	-	8	28	-	28
	M	31	-	-	-	-	-	-	7	-	7	24	-	24
	V	5	-	-	-	-	-	-	1	-	1	4	-	4
Onbekend	T	332	1	-	1	-	-	-	24	3	27	152	27	179
	M	232	1	-	1	-	-	-	20	2	22	107	10	117
	V	48	-	-	-	-	-	-	4	1	5	36	15	51
Totaal	T	7898	50	5	55	9	2	11	1008	108	1116	6164	733	6897
	M	5444	40	3	43	9	1	10	748	51	799	4119	311	4430
	V	2396	10	2	12	-	1	1	258	57	315	2033	420	2453

(1) Bromfiets A met maximum snelheid 25 km/u + bromfiets B met maximum 40 km/u + bromfiets met 3 of 4 wielen.

Tabel 40.- AANTAL BESTUURDERS VAN FIETSEN EN SLACHTOFFERS ONDER HEN EN ONDER DE PASSAGIERS, PER LEEFTIJDSCLASSE EN GESLACHT - Jaar 2000

AARD VAN DE WEGGEBRUIKERS EN LEEFTIJDSCLASSEN	Geslacht T = totaal waarvan M = mannen V = vrouwen	Aantal bestuurders	Aantal slachtoffers											
			Doden			Dodelijk gewonden			Ernstig gewonden			Licht gewonden		
			Weggebruikers	Passagiers	Totaal	Weggebruikers	Passagiers	Totaal	Weggebruikers	Passagiers	Totaal	Weggebruikers	Passagiers	Totaal
Rijwiel														
van 0 tot 5 jaar	T	27	-	3	3	-	-	-	3	1	4	21	24	45
	M	20	-	1	1	-	-	-	3	-	3	15	14	29
	V	7	-	2	2	-	-	-	-	1	1	6	10	16
van 6 tot 9 jaar	T	233	1	1	2	-	-	-	37	-	37	183	11	194
	M	152	1	-	1	-	-	-	24	-	24	117	3	120
	V	81	-	1	1	-	-	-	13	-	13	66	8	74
van 10 tot 14 jaar	T	1297	7	-	7	-	-	-	132	1	133	1035	7	1042
	M	815	2	-	2	-	-	-	94	1	95	631	3	634
	V	479	5	-	5	-	-	-	37	-	37	402	4	406
van 15 tot 17 jaar	T	872	9	-	9	-	-	-	82	1	83	694	6	700
	M	518	1	-	1	-	-	-	50	1	51	409	1	410
	V	351	8	-	8	-	-	-	32	-	32	284	5	289
van 18 tot 20 jaar	T	462	6	-	6	1	-	1	49	-	49	369	3	372
	M	267	4	-	4	1	-	1	34	-	34	201	1	202
	V	194	2	-	2	-	-	-	15	-	15	167	2	169
van 21 tot 24 jaar	T	322	3	-	3	-	-	-	28	-	28	257	4	261
	M	200	3	-	3	-	-	-	15	-	15	158	2	160
	V	121	-	-	-	-	-	-	13	-	13	98	2	100
van 25 tot 29 jaar	T	296	2	-	2	-	-	-	23	-	23	259	1	260
	M	191	-	-	-	-	-	-	17	-	17	165	1	166
	V	104	2	-	2	-	-	-	6	-	6	93	-	93
van 30 tot 34 jaar	T	316	3	-	3	-	-	-	41	-	41	259	2	261
	M	214	2	-	2	-	-	-	29	-	29	174	2	176
	V	102	1	-	1	-	-	-	12	-	12	85	-	85
van 35 tot 39 jaar	T	377	4	-	4	1	-	1	47	-	47	309	1	310
	M	261	3	-	3	1	-	1	38	-	38	207	1	208
	V	115	1	-	1	-	-	-	9	-	9	101	-	101
van 40 tot 44 jaar	T	409	3	-	3	1	-	1	62	-	62	326	-	326
	M	286	2	-	2	1	-	1	46	-	46	225	-	225
	V	123	1	-	1	-	-	-	16	-	16	101	-	101
van 45 tot 49 jaar	T	356	7	-	7	-	-	-	51	-	51	283	-	283
	M	228	6	-	6	-	-	-	36	-	36	172	-	172
	V	128	1	-	1	-	-	-	15	-	15	111	-	111
van 50 tot 54 jaar	T	377	7	-	7	1	-	1	47	-	47	299	-	299
	M	248	5	-	5	1	-	1	31	-	31	191	-	191
	V	127	2	-	2	-	-	-	16	-	16	106	-	106
van 55 tot 59 jaar	T	332	7	-	7	-	-	-	68	-	68	242	-	242
	M	215	4	-	4	-	-	-	43	-	43	158	-	158
	V	116	3	-	3	-	-	-	25	-	25	83	-	83
van 60 tot 64 jaar	T	350	9	-	9	2	-	2	74	-	74	244	-	244
	M	214	7	-	7	1	-	1	47	-	47	145	-	145
	V	135	2	-	2	1	-	1	26	-	26	99	-	99
van 65 tot 69 jaar	T	328	13	-	13	-	-	-	57	-	57	252	-	252
	M	201	8	-	8	-	-	-	41	-	41	148	-	148
	V	125	5	-	5	-	-	-	16	-	16	102	-	102
van 70 tot 74 jaar	T	293	10	-	10	2	-	2	72	1	73	200	1	201
	M	158	9	-	9	1	-	1	40	-	40	101	-	101
	V	134	1	-	1	1	-	1	32	1	33	98	1	99
van 75 jaar en meer	T	324	29	-	29	1	-	1	70	-	70	217	-	217
	M	209	24	-	24	-	-	-	48	-	48	133	-	133
	V	115	5	-	5	1	-	1	22	-	22	84	-	84
Onbekend	T	276	1	-	1	-	-	-	24	-	24	170	5	175
	M	185	1	-	1	-	-	-	15	-	15	108	1	109
	V	69	-	-	-	-	-	-	8	-	8	52	4	56
Totaal	T	7247	121	4	125	9	-	9	967	4	971	5619	65	5684
	M	4582	82	1	83	6	-	6	651	2	653	3458	29	3487
	V	2626	39	3	42	3	-	3	313	2	315	2138	36	2174

Tabel 41.- AANTAL ONGEVALLEN EN SLACHTOFFERS WAARBIJ AUTOBESTUURDERS EN MOTOR-RIJDERS BETROKKEN ZIJN VAN 18 TOT 24 JAAR VOLGENS DE DAG VAN DE WEEK - Jaar 2000

	Dag							Totaal
	Maandag	Dinsdag	Woensdag	Donderdag	Vrijdag	Zaterdag	Zondag	
Aantal ongevallen met								
- Doden	37	20	41	25	46	80	74	323
- Dodelijk gewonden	2	2	2	3	2	3	7	21
- Ernstig gewonden	240	214	223	222	301	379	361	1940
- Licht gewonden	1213	1280	1277	1342	1629	1736	1453	9930
Totaal	1492	1516	1543	1592	1978	2198	1895	12214
Aantal slachtoffers								
- Doden	41	24	42	26	46	91	82	352
- Dodelijk gewonden	2	2	2	4	2	3	7	22
- Ernstig gewonden	307	281	302	285	383	530	525	2613
- Licht gewonden	1908	1978	2005	2172	2610	3027	2702	16402
Totaal	2258	2285	2351	2487	3041	3651	3316	19389
Totaal aantal bestuurders								
- Doden	31	20	35	22	41	63	55	267
- Dodelijk gewonden	2	2	2	4	2	2	5	19
- Ernstig gewonden	226	202	217	222	281	357	339	1844
- Licht gewonden	1436	1506	1463	1598	1882	1902	1633	11420
Totaal	1695	1730	1717	1846	2206	2324	2032	13550
Aantal bestuurders van 18 tot 24 jaar								
- Doden	23	12	26	12	23	44	41	181
- Dodelijk gewonden	1	-	1	1	-	2	1	6
- Ernstig gewonden	128	117	121	130	154	229	227	1106
- Licht gewonden	775	777	767	846	1023	1122	1024	6334
Totaal	927	906	915	989	1200	1397	1293	7627
Aantal passagiers van de bestuurders van 18 tot 24 jaar								
- Doden	8	3	5	2	4	23	24	69
- Dodelijk gewonden	-	-	-	-	-	1	2	3
- Ernstig gewonden	48	48	63	32	74	137	129	531
- Licht gewonden	265	281	319	345	464	720	691	3085
Totaal	321	332	387	379	542	881	846	3688

Tabel 42.- AANTAL BESTUURDERS EN VOETGANGERS DIE SLACHTOFFERS ZIJN VAN VERKEERSONGEVALLLEN VOLGENS DE ALCOHOLTEST - Jaar 2000

ALCOHOLTEST	Aantal bestuurders en voetgangers die slachtoffers zijn				
	Doden	Dodelijk gewonden	Ernstig gewonden	Licht gewonden	Totaal
Niet uitgevoerd	1093	90	6406	33418	41007
Geweigerd door bestuurder	-	-	29	128	157
Positief	4	1	333	1872	2210
Negatief	18	4	998	8170	9190
Totaal	1115	95	7766	43588	52564

Tabel 43.- AANTAL ONGEVALLLEN VOLGENS DE TOESTAND VAN DE WEGGEBRUIKERS - Jaar 2000

TOESTAND	Aantal ongevallen met:				
	Doden	Dodelijk gewonden	Ernstig gewonden	Licht gewonden	Totaal
Totaal aantal	1253	103	7990	39719	49065
Ten minste één van de bestuurders is in een toestand:					
- Normaal	300	22	1052	3940	5314
- Klaarblijkelijke dronkenschap	60	6	693	2558	3317
- Onder invloed van geneesmiddelen of drugs	10	-	35	102	147
- Ziek, vermoeid	41	4	176	455	676
- Dronkenschap EN onder invloed van geneesmiddelen of drugs	-	-	6	31	37
- Dronkenschap EN ziek, vermoeid	1	1	8	61	71
- Ziek, vermoeid EN geneesmiddelen	2	-	5	1	8
- Andere of onbekend	568	24	1199	3397	5188
Alle weggebruikers zijn in een normaal toestand	587	68	5906	33223	39784

Tabel 44.- AANTAL SLACHTOFFERS VAN ONGEVALLLEN VOLGENS DE TOESTAND VAN DE WEGGEBRUIKERS - Jaar 2000

TOESTAND	Aantal slachtoffers														
	Doden			Dodelijk gewonden			Ernstig gewonden			Licht gewonden			Totaal		
	Best.	Pass.	And.	Best.	Pass.	And.	Best.	Pass.	And.	Best.	Pass.	And.	Best.	Pass.	And.
Totaal aantal	1115	248	1	95	11	-	7766	2078	3	43588	14485	41	52564	16822	45
Ten minste één van de bestuurders is in een toestand:															
- Normaal	286	35	-	22	2	-	1095	274	-	4568	1546	1	5971	1857	1
- Klaarblijkelijke dronkenschap	42	21	-	5	1	-	642	223	-	2851	1099	6	3540	1344	6
- Onder invloed van geneesmiddelen of drugs	8	3	-	-	-	-	40	20	-	121	45	-	169	68	-
- Ziek, vermoeid	39	6	-	4	-	-	171	35	-	501	146	1	715	187	1
- Dronkenschap EN onder invloed van geneesmiddelen of drugs	-	-	-	-	-	-	5	2	-	34	16	-	39	18	-
- Dronkenschap EN ziek, vermoeid	1	-	-	-	1	-	8	5	-	72	21	1	81	27	1
- Ziek, vermoeid EN geneesmiddelen	1	1	-	-	-	-	6	6	-	3	4	-	10	11	-
- Andere of onbekend	543	88	-	23	3	-	1282	302	-	3765	984	1	5613	1377	1
Alle weggebruikers zijn in een normaal toestand	497	130	1	63	6	-	5655	1502	3	36370	12198	32	42585	13836	36

Tabel 45.- AANTAL ONGEVALLEN WAARBIJ KLAARBLIJKELIJKE DRONKENSCHAP WERD VASTGESTELD PER UUR VAN IEDERE DAG VAN DE WEEK (1) - Jaar 2000

UREN	Aantal ongevallen (1)							
	Maandag	Dinsdag	Woensdag	Donderdag	Vrijdag	Zaterdag	Zondag	Totaal
Tussen:								
0 en 1 uur	25	17	11	11	20	46	34	164
1 en 2 uur	20	8	10	18	14	62	49	181
2 en 3 uur	13	7	9	16	15	67	57	184
3 en 4 uur	11	8	11	10	15	57	73	185
4 en 5 uur	9	7	8	5	13	70	57	169
5 en 6 uur	10	7	7	7	20	52	57	160
6 en 7 uur	11	11	2	7	11	43	54	139
7 en 8 uur	11	1	3	4	8	31	42	100
8 en 9 uur	7	5	5	6	8	20	25	76
9 en 10 uur	-	5	-	2	4	9	15	35
10 en 11 uur	1	3	5	4	4	9	9	35
11 en 12 uur	9	3	3	2	3	8	5	33
12 en 13 uur	6	2	3	4	6	8	10	39
13 en 14 uur	8	2	3	7	12	16	10	58
14 en 15 uur	10	5	5	3	10	17	19	69
15 en 16 uur	9	10	16	12	18	21	23	109
16 en 17 uur	23	17	18	25	22	24	24	153
17 en 18 uur	20	23	27	30	45	31	43	219
18 en 19 uur	21	21	26	25	51	42	38	224
19 en 20 uur	26	31	27	30	60	41	44	259
20 en 21 uur	15	20	30	29	47	42	45	228
21 en 22 uur	16	29	17	36	38	35	53	224
22 en 23 uur	24	23	23	32	55	42	39	238
23 en 24 uur	20	26	26	19	57	47	32	227
Onbekend	-	-	-	-	-	3	-	3
Totaal	325	291	295	344	556	843	857	3511

(1) Het betreft enkel die ongevallen waarvoor de verbaliserende politieman of rijkswachter een alcoholtest heeft afgenomen die positief was en heeft dit vermeld op de N.I.S. vragenlijst. Men mag vermoeden dat het werkelijk aantal ongevallen, die het gevolg zijn van dronkenschap, hoger ligt.

**Tabel 46.- AANTAL ONGEVALLEN WAARBIJ KLAARBLIJKE DRONKENSCHAP
WERD VASTEGESTELD EN AANTAL SLACHTOFFERS INGEDEELD PER MAAND, DAG
VAN DE WEEK EN UUR VAN DE DAG - Jaar 2000**

MAANDEN DAGEN UREN	Aantal ongevallen					Aantal slachtoffers				
	Met doden	Met dodel. gewon- den	Met ernstig gewon- den	Met licht gewon- den	Totaal	Doden	Dodel. gewon- den	Ernstig gewon- den	Licht gewon- den	Totaal
Januari	4	-	51	282	337	4	-	67	440	511
Februari	5	1	56	231	293	5	1	79	355	440
Maart	5	2	52	236	295	5	2	67	348	422
April	4	-	53	234	291	5	-	68	351	424
Mei	5	1	45	228	279	6	1	53	349	409
Juni	7	-	65	226	298	7	-	80	385	472
Juli	3	-	43	238	284	3	-	55	372	430
Augustus	4	-	54	212	270	4	-	67	347	418
September	4	-	64	203	271	4	1	75	306	386
Oktober	5	-	57	234	296	5	-	73	374	452
November	5	3	48	239	295	5	3	62	399	469
December	10	-	43	249	302	10	-	51	375	436
Totaal	61	7	631	2812	3511	63	8	797	4401	5269
Maandag	3	-	63	259	325	3	-	76	389	468
Dinsdag	4	-	38	249	291	4	-	53	365	422
Woensdag	3	1	53	238	295	3	1	65	352	421
Donderdag	4	1	64	275	344	4	1	68	431	504
Vrijdag	7	2	101	446	556	7	2	124	683	816
Zaterdag	17	1	157	668	843	19	2	206	1083	1310
Zondag	23	2	155	677	857	23	2	205	1098	1328
Totaal	61	7	631	2812	3511	63	8	797	4401	5269
Tussen:										
0 en 1 uur	2	1	29	132	164	2	1	33	214	250
1 en 2 uur	3	-	35	143	181	3	1	47	207	258
2 en 3 uur	2	-	35	147	184	2	-	52	202	256
3 en 4 uur	6	1	35	143	185	6	1	43	228	278
4 en 5 uur	3	-	38	128	169	3	-	46	189	238
5 en 6 uur	3	-	28	129	160	3	-	37	186	226
6 en 7 uur	6	-	31	102	139	7	-	37	162	206
7 en 8 uur	1	-	20	79	100	1	-	25	127	153
8 en 9 uur	2	-	17	57	76	2	-	25	107	134
9 en 10 uur	-	-	6	29	35	-	-	7	56	63
10 en 11 uur	1	-	7	27	35	1	-	10	43	54
11 en 12 uur	-	-	4	29	33	-	-	4	46	50
12 en 13 uur	-	-	3	36	39	-	-	3	47	50
13 en 14 uur	-	-	14	44	58	-	-	15	67	82
14 en 15 uur	-	1	14	54	69	-	1	18	90	109
15 en 16 uur	1	-	13	95	109	1	-	14	143	158
16 en 17 uur	1	-	27	125	153	1	-	33	186	220
17 en 18 uur	5	1	26	187	219	5	1	29	297	332
18 en 19 uur	4	3	36	181	224	4	3	43	292	342
19 en 20 uur	4	-	37	218	259	4	-	48	347	399
20 en 21 uur	3	-	41	184	228	3	-	46	280	329
21 en 22 uur	6	-	40	178	224	7	-	50	285	342
22 en 23 uur	7	-	51	180	238	7	-	72	290	369
23 en 24 uur	1	-	43	183	227	1	-	58	306	365
Onbekend	-	-	1	2	3	-	-	2	4	6
Totaal	61	7	631	2812	3511	63	8	797	4401	5269

Resultaten per gemeente

Grafiek 11 : Aantal verkeersongevallen in 2000 - Verdeling per gemeente

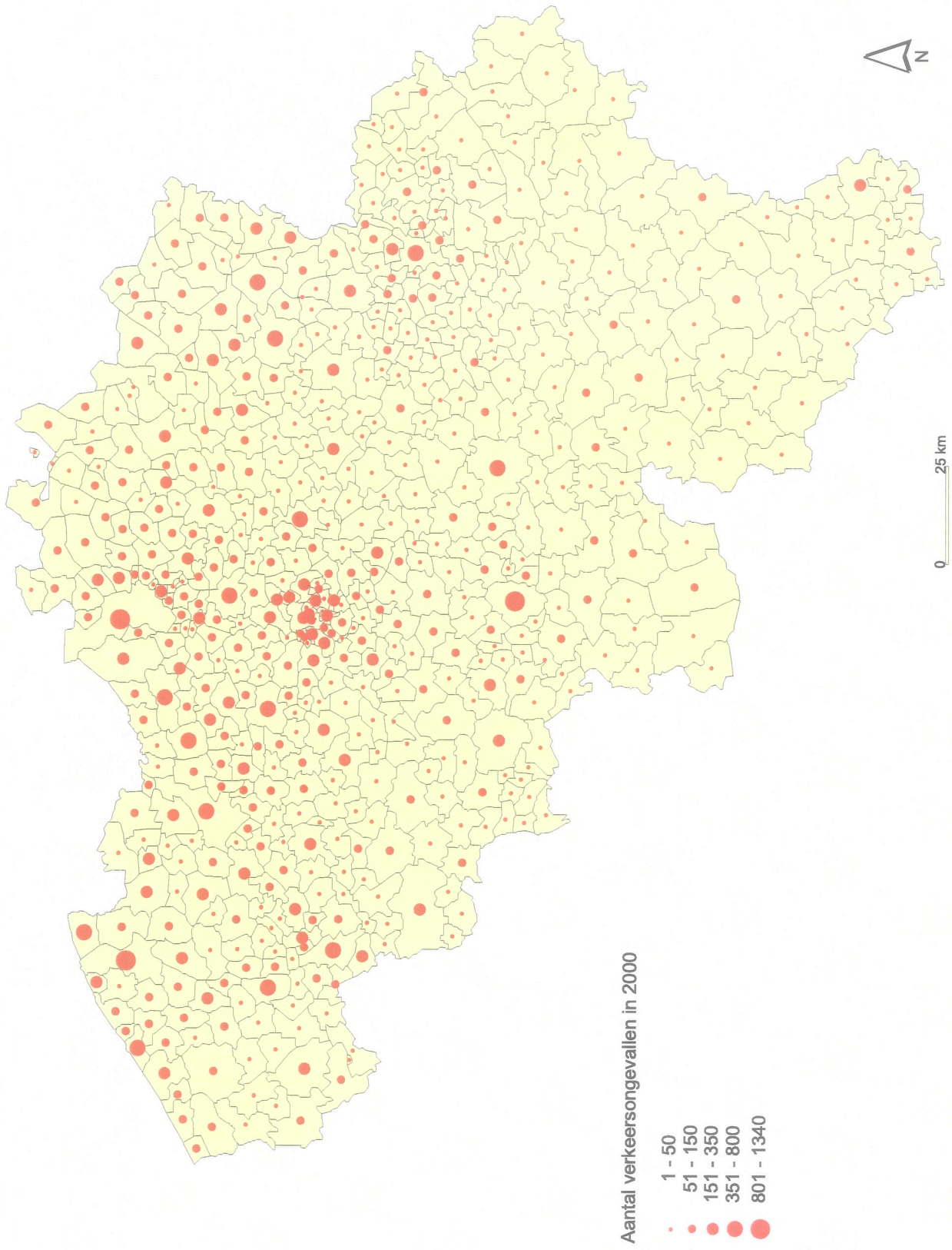

Grafiek 12 : Evolutie van het aantal verkeersongevallen in 1999-2000 - Verdeling per gemeente

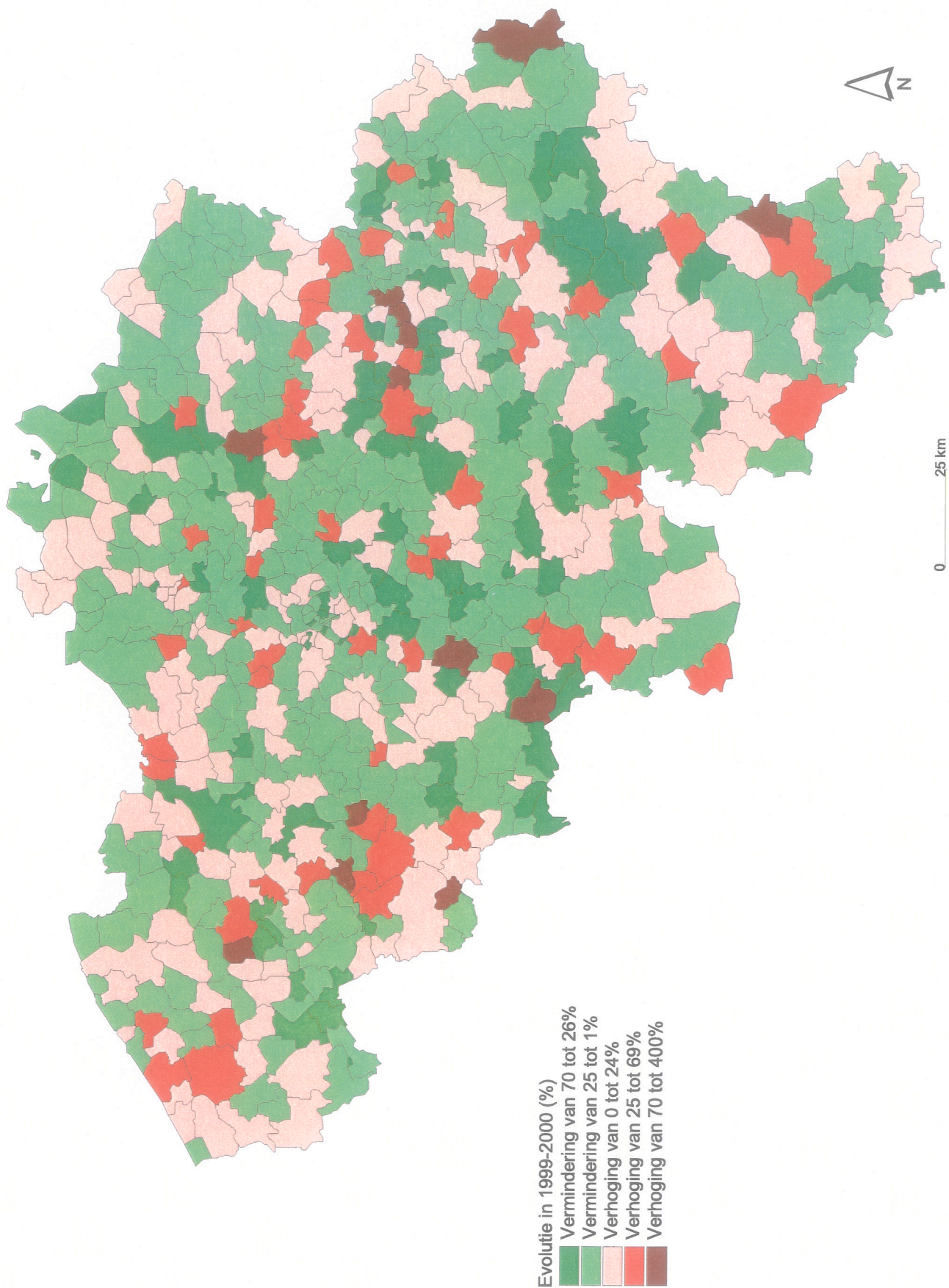

**TABEL 47 - AANTAL VERKEERSONGEVALLEN EN AANTAL SLACHTOFFERS
PER GEMEENTE, ARRONDISSEMENT EN PROVINCIE - JAAR 2000**

HET RIJK

ADMINISTRATIEVE OMSCHRIJVING	TOTAAL AANTAL ONGE- VALLEN	AANTAL SLACHTOFFERS					TOTAAL
		DODEN	DODELIJK GE- WONDEN	OVER- LEDENEN (*)	ERNSTIG GE- WONDEN	LICHT GE- WONDEN	
BRUSSELS HOOFDSTEDELIJK GEWEST	2707	38	6	44	195	3382	3621
VLAAMS GEWEST	33023	814	57	871	6334	39086	46291
PROVINCIE ANTWERPEN	7760	200	18	218	1607	9233	11058
PROVINCIE LIMBURG	4936	142	12	154	1275	6133	7562
PROVINCIE OOST-VLAANDEREN	7797	172	13	185	1381	8946	10512
PROVINCIE VLAAMS BRABANT	5165	121	7	128	755	6322	7205
PROVINCIE WEST-VLAANDEREN	7365	179	7	186	1316	8452	9954
WAALS GEWEST	13335	512	43	555	3318	15646	19519
WAARVAN FRANS TAALGEBIED	13033	505	43	548	3206	15334	19088
DUITS TAALGEBIED	302	7		7	112	312	431
PROVINCIE WAALS BRABANT	1398	47	1	48	188	1742	1978
PROVINCIE HENEGOUWEN	4596	164	28	192	1178	5353	6723
PROVINCIE LUIK	3893	134	11	145	804	4749	5698
PROVINCIE LUXEMBURG	1302	65	3	68	478	1392	1938
PROVINCIE NAMEN	2146	102		102	670	2410	3182
BELGIE	49065	1364	106	1470	9847	58114	69431

(*) GESTORVEN BINNEN DE 30 DAGEN = DODEN + DODELIJK GEWONDEN

TABEL 47 - AANTAL VERKEERSONGEVALLEN EN AANTAL SLACHTOFFERS

PER GEMEENTE, ARRONDISSEMENT EN PROVINCIE - JAAR 2000

BRUSSELS HOOFDSTEDELIJK GEWEST

ADMINISTRATIEVE OMSCHRIJVING	TOTAAL	AANTAL SLACHTOFFERS					TOTAAL
	AANTAL ONGE- VALLEN	DODEN	DODELIJK GE- WONDEN	OVER- LEDENEN (*)	ERNSTIG GE- WONDEN	LICHT GE- WONDEN	
ARR. BRUSSEL-HOOFDSTAD							
ANDERLECHT	230	3	1	4	14	295	313
OUDEGEM	164	3		3	15	201	219
SINT-AGATHA-BERCHEM	29	1		1	5	43	49
BRUSSEL	651	12		12	22	837	871
ETTERBEEK	29	1		1	2	36	39
EVERE	40	3	1	4	2	42	48
VORST	130	2		2	21	153	176
GANSHOREN	92				7	128	135
ELSENE	261	2		2	18	345	365
JETTE	96	1		1	2	121	124
KOEKELBERG	41				2	52	54
SINT-JANS-MOLENBEEK	161	4	1	5	15	195	215
SINT-GILLIS	98	1	1	2	4	121	127
SINT-JOOST-TEN-NODE	64				6	66	72
SCHAARBEEK	224		1	1	25	247	273
UKKEL	135		1	1	10	175	186
WATERMAAL-BOSVOORDE	50	1		1	2	71	74
SINT-LAMBRECHTS-WOLUWE	179	3		3	21	213	237
SINT-PIETERS-WOLUWE	33	1		1	2	41	44
TOTAAL	2707	38	6	44	195	3382	3621

(*) GESTORVEN BINNEN DE 30 DAGEN = DODEN + DODELIJK GEWONDEN

TABEL 47 - AANTAL VERKEERSONGEVALLEN EN AANTAL SLACHTOFFERS

PER GEMEENTE, ARRONDISSEMENT EN PROVINCIE - JAAR 2000

PROVINCIE ANTWERPEN

ADMINISTRATIEVE OMSCHRIJVING	TOTAAL	AANTAL SLACHTOFFERS					TOTAAL
	AANTAL ONGE- VALLEN	DODEN	DODELIJK GE- WONDEN	OVER- LEDENEN (*)	ERNSTIG GE- WONDEN	LICHT GE- WONDEN	
ARR. ANTWERPEN							
AARTSELAAR	130	1	2	3	17	155	175
ANTWERPEN	1340	33	12	45	191	1644	1880
BOECHOUT	52				2	66	68
BOOM	171	3		3	39	193	235
BORSBEEK	40	2		2	5	46	53
BRASSCHAAT	210	7		7	45	251	303
BRECHT	117	3		3	35	129	167
EDEGEM	120	5		5	15	160	180
ESSEN	47	6		6	18	60	84
HEMIKSEM	19				2	20	22
HOVE	36				4	44	48
KALMTHOUT	80	5		5	19	90	114
KAPellen	79	3	1	4	12	90	106
KONTICH	150	6		6	16	192	214
LINT	12				2	10	12
MORTSEL	166	6		6	10	204	220
NIEL	16				2	17	19
RANST	105	1		1	13	156	170
RUMST	87	1		1	24	114	139
SCHELLE	15	1		1	4	10	15
SCHILDE	100	1		1	24	102	127
SCHOTEN	231	5	1	6	54	258	318
STABROEK	52	3		3	12	78	93
WIJNEGEM	83	1		1	14	100	115
WOMMELGEM	88	6		6	19	109	134
WUUSTWEZEL	73	3		3	22	79	104
ZANDHOVEN	93	5		5	18	116	139
ZOERSEL	104	3		3	22	121	146
ZWIJNDRECHT	76	1		1	12	99	112
MALLE	87	3		3	18	107	128
TOTAAL ARRONDISSEMENT	3979	114	16	130	690	4820	5640

(*) GESTORVEN BINNEN DE 30 DAGEN = DODEN + DODELIJK GEWONDEN

**TABEL 47 - AANTAL VERKEERSONGEVALLEN EN AANTAL SLACHTOFFERS
PER GEMEENTE, ARRONDISSEMENT EN PROVINCIE - JAAR 2000**

PROVINCIE ANTWERPEN

ADMINISTRATIEVE OMSCHRIJVING	TOTAAL AANTAL ONGE- VALLEN	AANTAL SLACHTOFFERS					TOTAAL
		DODEN	DODELIJK GE- WONDEN	OVER- LEDENEN (*)	ERNSTIG GE- WONDEN	LICHT GE- WONDEN	
ARR. MECHELEN							
BERLAAR	52				11	59	70
BONHEIDEN	55	1		1	12	65	78
BORNEM	107	3		3	23	124	150
DUFFEL	76	1		1	15	74	90
HEIST-OP-DEN-BERG	212	6	1	7	33	237	277
LIER	261	4		4	41	312	357
MECHELEN	459	6	1	7	82	556	645
NIJLEN	77				32	87	119
PUTTE	58				12	79	91
PUURS	121	5		5	37	135	177
SINT-AMANDS	23	1		1	4	25	30
SINT-KATELIJNE-WAVER	77	3		3	14	82	99
WILLEBROEK	117	2		2	33	121	156
TOTAAL ARRONDISSEMENT	1695	32	2	34	349	1956	2339
ARR. TURNHOUT							
ARENDONK	55	1		1	14	57	72
BAARLE-HERTOG	1					2	2
BALEN	102	3		3	21	115	139
BEERSE	80	1		1	24	84	109
DESSEL	34	1		1	11	42	54
GEEL	230	6		6	54	277	337
GROBBENDONK	69	3		3	25	74	102
HERENTALS	199	4		4	48	247	299
HERENTHOUT	33				8	41	49
HERSELT	62				23	73	96
HOOGSTRATEN	100	3		3	33	91	127
HULSHOUT	20	1		1	3	24	28
KASTERLEE	85	3		3	29	99	131
LILLE	79	2		2	20	94	116
MEERHOUT	49	4		4	10	56	70
MERKSPLAS	26				8	36	44
MOL	211	1		1	52	263	316
OLEN	71	2		2	15	90	107

(*) GESTORVEN BINNEN DE 30 DAGEN = DODEN + DODELIJK GEWONDEN

**TABEL 47 - AANTAL VERKEERSONGEVALLEN EN AANTAL SLACHTOFFERS
PER GEMEENTE, ARRONDISSEMENT EN PROVINCIE - JAAR 2000**

PROVINCIE ANTWERPEN

ADMINISTRATIEVE OMSCHRIJVING	TOTAAL	AANTAL SLACHTOFFERS					TOTAAL
	AANTAL ONGE- VALLEN	DODEN	DODELIJK GE- WONDEN	OVER- LEDENEN (*)	ERNSTIG GE- WONDEN	LICHT GE- WONDEN	
OUD-TURNHOUT	35	2		2	8	39	49
RAVELS	55	2		2	17	60	79
RETIE	49	1		1	17	49	67
RIJKEVORSEL	50				11	71	82
TURNHOUT	137	7		7	38	183	228
VORSELAAR	19				9	18	27
VOSELAAR	30				9	34	43
WESTERLO	143	5		5	43	165	213
LAAKDAL	62	2		2	18	73	93
TOTAAL ARRONDISSEMENT	2086	54		54	568	2457	3079
SAMENVATTING ARRONDISSEMENTEN							
ARR. ANTWERPEN	3979	114	16	130	690	4820	5640
ARR. MECHELEN	1695	32	2	34	349	1956	2339
ARR. TURNHOUT	2086	54		54	568	2457	3079
TOTAAL PROVINCIE	7760	200	18	218	1607	9233	11058

(*) GESTORVEN BINNEN DE 30 DAGEN = DODEN + DODELIJK GEWONDEN

**TABEL 47 - AANTAL VERKEERSONGEVALLEN EN AANTAL SLACHTOFFERS
PER GEMEENTE, ARRONDISSEMENT EN PROVINCIE - JAAR 2000**

PROVINCIE LIMBURG

ADMINISTRATIEVE OMSCHRIJVING	TOTAAL AANTAL ONGE- VALLEN	AANTAL SLACHTOFFERS					TOTAAL
		DODEN	DODELIJK GE- WONDEN	OVER- LEDENEN (*)	ERNSTIG GE- WONDEN	LICHT GE- WONDEN	
ARR. HASSELT							
AS	35	2	1	3	20	38	61
BERINGEN	220	5	1	6	57	249	312
DIEPENBEEK	147	4		4	31	204	239
GENK	696	10	1	11	119	995	1125
GINGELOM	25	2		2	5	26	33
HALEN	41	1		1	13	53	67
HASSELT	530	7		7	120	674	801
HERK-DE-STAD	61	3		3	22	61	86
LEOPOLDSBURG	79	1		1	26	86	113
LUMMEN	110	5		5	19	138	162
NIEUWERKERKEN	18				10	18	28
OPGLABBEEK	35	3		3	17	52	72
SINT-TRUIDEN	316	7	2	9	73	387	469
TESSENDERLO	78	5		5	28	80	113
ZONHOVEN	110	2		2	23	143	168
ZUTENDAAL	33	2		2	9	38	49
HAM	37	2		2	15	50	67
HEUSDEN-ZOLDER	258	8	1	9	35	348	392
TOTAAL ARRONDISSEMENT	2829	69	6	75	642	3640	4357
ARR. MAASEIK							
BOCHOLT	44	4		4	21	49	74
BREE	88	5		5	27	104	136
KINROOI	38	1		1	14	47	62
LOMMEL	186	3		3	46	214	263
MAASEIK	85	9	1	10	15	100	125
NEERPELT	81	1		1	25	78	104
OVERPELT	104	5		5	58	112	175
PEER	80	2		2	32	94	128
HAMONT-ACHEL	52	2		2	13	55	70
HECHTEL-EKSEL	73	4		4	29	90	123
HOUTHALEN-HELCHTEREN	255	2		2	87	311	400
MEEUWEN-GRUITRODE	54	5	1	6	21	63	90
DILSEN-STOKKEM	65	2	1	3	16	91	110
TOTAAL ARRONDISSEMENT	1205	45	3	48	404	1408	1860

(*) GESTORVEN BINNEN DE 30 DAGEN = DODEN + DODELIJK GEWONDEN

TABEL 47 - AANTAL VERKEERSONGEVALLLEN EN AANTAL SLACHTOFFERS

PER GEMEENTE, ARRONDISSEMENT EN PROVINCIE - JAAR 2000

PROVINCIE LIMBURG

ADMINISTRATIEVE OMSCHRIJVING	TOTAAL AANTAL ONGE- VALLEN	AANTAL SLACHTOFFERS					TOTAAL
		DODEN	DODELIJK GE- WONDEN	OVER- LEDENEN (*)	ERNSTIG GE- WONDEN	LICHT GE- WONDEN	
ARR. TONGEREN							
ALKEN	41	2		2	8	50	60
BILZEN	135	7		7	39	142	188
BORGLOON	38	3		3	6	47	56
HEERS	12	2		2	3	17	22
HERSTAPPE							
HOESELT	42	2		2	11	57	70
KORTESSEM	23	1		1	9	25	35
LANAKEN	168		2	2	35	205	242
RIEMST	75				23	100	123
TONGEREN	160	5		5	30	187	222
WELLEN	8	1		1		8	9
MAASMECHELEN	184	4	1	5	62	232	299
VOEREN	16	1		1	3	15	19
TOTAAL ARRONDISSEMENT	902	28	3	31	229	1085	1345
SAMENVATTING ARRONDISSEMENTEN							
ARR. HASSELT	2829	69	6	75	642	3640	4357
ARR. MAASEIK	1205	45	3	48	404	1408	1860
ARR. TONGEREN	902	28	3	31	229	1085	1345
TOTAAL PROVINCIE	4936	142	12	154	1275	6133	7562

(*) GESTORVEN BINNEN DE 30 DAGEN = DODEN + DODELIJK GEWONDEN

TABEL 47 - AANTAL VERKEERSONGEVALLLEN EN AANTAL SLACHTOFFERS

PER GEMEENTE, ARRONDISSEMENT EN PROVINCIE - JAAR 2000

PROVINCIE OOST-VLAANDEREN

ADMINISTRATIEVE OMSCHRIJVING	TOTAAL AANTAL ONGE- VALLEN	AANTAL SLACHTOFFERS					TOTAAL
		DODEN	DODELIJK GE- WONDEN	OVER- LEDENEN (*)	ERNSTIG GE- WONDEN	LICHT GE- WONDEN	
ARR. AALST							
AALST	636	4		4	44	763	811
DENDERLEEUV	42	1		1	5	49	55
GERAARDSBERGEN	199	6		6	44	222	272
HAALERT	41	1		1	6	49	56
HERZELE	62	1		1	19	70	90
LEDE	72	2		2	7	92	101
NINOVE	222	6	1	7	37	266	310
SINT-LIEVENS-HOUTEM	29		1	1	10	43	54
ZOTTEGEM	126	1		1	24	146	171
ERPE-MERE	135				30	150	180
TOTAAL ARRONDISSEMENT	1564	22	2	24	226	1850	2100
ARR. DENDERMONDE							
BERLARE	85		1	1	19	102	122
BUGGENHOUT	42	2		2	7	48	57
DENDERMONDE	309	4		4	60	328	392
HAMME	141	1		1	20	156	177
LAARNE	70	4		4	13	82	99
LEBBEKE	72	1	1	2	5	95	102
WAASMUNSTER	89	7		7	18	99	124
WETTEREN	189	3	1	4	21	229	254
WICHELEN	46				9	50	59
ZELE	152	2		2	24	181	207
TOTAAL ARRONDISSEMENT	1195	24	3	27	196	1370	1593
ARR. EEKLO							
ASSENEDE	90	4		4	15	135	154
EEKLO	172	3		3	34	195	232
KAPRIJKE	33	1		1	13	25	39
MALDEGEM	159	2		2	36	178	216
SINT-LAUREINS	20				11	21	32
ZELZATE	65				19	75	94
TOTAAL ARRONDISSEMENT	539	10		10	128	629	767

(*) GESTORVEN BINNEN DE 30 DAGEN = DODEN + DODELIJK GEWONDEN

**TABEL 47 - AANTAL VERKEERSONGEVALLEN EN AANTAL SLACHTOFFERS
PER GEMEENTE, ARRONDISSEMENT EN PROVINCIE - JAAR 2000**

PROVINCIE OOST-VLAANDEREN

ADMINISTRATIEVE OMSCHRIJVING	TOTAAL	AANTAL SLACHTOFFERS					TOTAAL
	AANTAL ONGE- VALLEN	DODEN	DODELIJK GE- WONDEN	OVER- LEDENEN (*)	ERNSTIG GE- WONDEN	LICHT GE- WONDEN	
ARR. GENT							
AALTER	160	6		6	38	189	233
DEINZE	200	11		11	35	217	263
DE PINTE	54	1		1	15	61	77
DESTELBERGEN	108	1	1	2	15	137	154
EVERGEM	161	6		6	33	161	200
GAVERE	37				16	36	52
GENT	580	16		16	79	719	814
KNESSELARE	29	1		1	4	39	44
LOCHRISTI	136	5	1	6	27	157	190
LOVENDEGEM	38	1		1	10	39	50
MELLE	82	4	1	5	8	99	112
MERELBEKE	104	2		2	16	116	134
MOERBEKE	44				10	48	58
NAZARETH	90	2		2	23	112	137
NEVELE	55	1		1	13	67	81
OOSTERZELE	65	2		2	11	75	88
SINT-MARTENS-LATEM	35				9	31	40
WAARSCHOOT	30	1	3	4	6	30	40
WACHTEBEKE	41	1		1	8	41	50
ZOMERGEM	16				2	16	18
ZULTE	83	1		1	18	106	125
TOTAAL ARRONDISSEMENT	2148	62	6	68	396	2496	2960
ARR. OUDENAARDE							
KRUISSHOUTEM	68	6		6	23	78	107
OUDENAARDE	212	3		3	33	253	289
RONSE	128	2		2	15	158	175
ZINGEM	27				8	28	36
BRAKEL	39	2		2	7	39	48
KLUISBERGEN	34	2		2	9	35	46
WORTEGEM-PETEGEM	24	1		1	9	20	30
HOREBEKE	10	1		1	9	6	16
LIERDE	14	2		2	5	10	17

(*) GESTORVEN BINNEN DE 30 DAGEN = DODEN + DODELIJK GEWONDEN

TABEL 47 - AANTAL VERKEERSONGEVALLEN EN AANTAL SLACHTOFFERS

PER GEMEENTE, ARRONDISSEMENT EN PROVINCIE - JAAR 2000

PROVINCIE OOST-VLAANDEREN

ADMINISTRATIEVE OMSCHRIJVING	TOTAAL	AANTAL SLACHTOFFERS					TOTAAL
	AANTAL ONGE- VALLEN	DODEN	DODELIJK GE- WONDEN	OVER- LEDENEN (*)	ERNSTIG GE- WONDEN	LICHT GE- WONDEN	
MAARKEDAL	18				5	23	28
ZWALM	23	2		2	5	27	34
TOTAAL ARRONDISSEMENT	597	21		21	128	677	826
ARR. SINT-NIKLAAS							
BEVEREN	236	4		4	57	250	311
KRUIBEKE	93	2		2	13	117	132
LOKEREN	357	4	2	6	63	398	467
SINT-GILLIS-WAAS	91	3		3	19	88	110
SINT-NIKLAAS	674	12		12	108	726	846
STEKENE	104	4		4	20	115	139
TEMSE	199	4		4	27	230	261
TOTAAL ARRONDISSEMENT	1754	33	2	35	307	1924	2266
SAMENVATTING ARRONDISSEMENTEN							
ARR. AALST	1564	22	2	24	226	1850	2100
ARR. DENDERMONDE	1195	24	3	27	196	1370	1593
ARR. EEKLO	539	10		10	128	629	767
ARR. GENT	2148	62	6	68	396	2496	2960
ARR. OUDENAARDE	597	21		21	128	677	826
ARR. SINT-NIKLAAS	1754	33	2	35	307	1924	2266
TOTAAL PROVINCIE	7797	172	13	185	1381	8946	10512

(*) GESTORVEN BINNEN DE 30 DAGEN = DODEN + DODELIJK GEWONDEN

**TABEL 47 - AANTAL VERKEERSONGEVALLEN EN AANTAL SLACHTOFFERS
PER GEMEENTE, ARRONDISSEMENT EN PROVINCIE - JAAR 2000**

PROVINCIE VLAAMS BRABANT

ADMINISTRATIEVE OMSCHRIJVING	TOTAAL AANTAL ONGE- VALLEN	AANTAL SLACHTOFFERS					TOTAAL
		DODEN	DODELIJK GE- WONDEN	OVER- LEDENEN (*)	ERNSTIG GE- WONDEN	LICHT GE- WONDEN	
ARR. HALLE-VILVOORDE							
ASSE	150	4		4	13	189	206
BEERSEL	66	2		2	4	90	96
BEVER	4				1	5	6
DILBEEK	220	5		5	27	277	309
GALMAARDEN	20	2		2	9	14	25
GOOIK	31	1		1	2	40	43
GRIMBERGEN	184	3		3	25	226	254
HALLE	197	7	1	8	21	207	236
HERNE	14	1		1	3	14	18
HOELAART	54	3		3	8	72	83
KAMPENHOUT	55	1		1	7	67	75
KAPELLE-OP-DEN-BOS	19				6	16	22
LIEDEKERKE	31	1		1	2	43	46
LONDERZEEL	66	5		5	13	75	93
MACHELEN	160	4		4	20	200	224
MEISE	94	4		4	21	111	136
MERCHTEM	67	1		1	8	75	84
OPWIJK	36	1	1	2	6	35	43
OVERIJSE	138	4		4	22	150	176
PEPINGEN	19	1		1	4	24	29
SINT-PIETERS-LEEUV	111	1	1	2	22	132	156
STEENOKKERZEEL	47	1		1	4	69	74
TERNAT	100	2		2	16	120	138
VILVOORDE	243	8	3	11	36	276	323
ZAVENTEM	300	4		4	39	392	435
ZEMST	70	1		1	9	93	103
ROOSDAAL	40				9	49	58
DROGENBOS	13				4	15	19
KRAAINEM	59	3		3	5	77	85
LINKEBEEK	2					4	4
SINT-GENESIUS-RODE	40	2		2	6	49	57
WEMMEL	49				2	68	70
WEZEMBEEK-OPPEM	35	1		1	5	54	60
LENNIK	46	2	1	3	12	57	72
AFFLIGEM	68	5		5	10	84	99
TOTAAL ARRONDISSEMENT	2848	80	7	87	401	3469	3957

(*) GESTORVEN BINNEN DE 30 DAGEN = DODEN + DODELIJK GEWONDEN

TABEL 47 - AANTAL VERKEERSONGEVALLEN EN AANTAL SLACHTOFFERS

PER GEMEENTE, ARRONDISSEMENT EN PROVINCIE - JAAR 2000

PROVINCIE VLAAMS BRABANT

ADMINISTRATIEVE OMSCHRIJVING	TOTAAL	AANTAL SLACHTOFFERS					TOTAAL
	AANTAL ONGE- VALLEN	DODEN	DODELIJK GE- WONDEN	OVER- LEDENEN (*)	ERNSTIG GE- WONDEN	LICHT GE- WONDEN	
ARR. LEUVEN							
AARSCHOT	132	1		1	25	174	200
BEGIJNENDIJK	38	2		2	8	46	56
BEKKEVOORT	48	3		3	17	59	79
BERTEM	52	1		1	10	65	76
BIERBEEK	42				8	40	48
BOORTMEERBEEK	44	1		1	10	53	64
BOUTERSEM	36	1		1	7	51	59
DIEST	165	1		1	52	205	258
GEETBETS	24	1		1	6	32	39
HAACHT	47				4	54	58
HERENT	64	1		1	9	72	82
HOEGAARDEN	11	1		1	1	12	14
HOLSBEEK	33	3		3	5	50	58
HULDENBERG	22	1		1		24	25
KEERBERGEN	35	1		1	3	42	46
KORTENAKEN	27				8	48	56
KORTENBERG	42				5	57	62
LANDEN	27				5	31	36
LEUVEN	771	1		1	34	933	968
LUBBEEK	39	2		2	8	44	54
OUD-HEVERLEE	44	1		1	7	53	61
ROTSELAAR	79	5		5	5	99	109
TERVUREN	98				12	129	141
TIENEN	182	6		6	37	230	273
TREMELO	40	2		2	5	50	57
ZOUTLEEUW	16	1		1	5	15	21
LINTER	18	3		3	6	13	22
SCHERPENHEUVEL-ZICHEM	82	2		2	35	86	123
TIELT-WINGE	46				10	67	77
GLABBEEK	13				7	19	26
TOTAAL ARRONDISSEMENT	2317	41		41	354	2853	3248
SAMENVATTING ARRONDISSEMENTEN							
ARR. HALLE-VILVOORDE	2848	80	7	87	401	3469	3957
ARR. LEUVEN	2317	41		41	354	2853	3248
TOTAAL PROVINCIE	5165	121	7	128	755	6322	7205

(*) GESTORVEN BINNEN DE 30 DAGEN = DODEN + DODELIJK GEWONDEN

TABEL 47 - AANTAL VERKEERSONGEVALLLEN EN AANTAL SLACHTOFFERS

PER GEMEENTE, ARRONDISSEMENT EN PROVINCIE - JAAR 2000

PROVINCIE WEST-VLAANDEREN

ADMINISTRATIEVE OMSCHRIJVING	TOTAAL AANTAL ONGE- VALLEN	AANTAL SLACHTOFFERS					TOTAAL
		DODEN	DODELIJK GE- WONDEN	OVER- LEDENEN (*)	ERNSTIG GE- WONDEN	LICHT GE- WONDEN	
ARR. BRUGGE							
BEERNEM	95	3		3	21	117	141
BLANKENBERGE	178	1		1	12	206	219
BRUGGE	1049	9		9	85	1284	1378
DAMME	93	4		4	16	107	127
JABBEKE	88	5		5	22	102	129
OOSTKAMP	167	4		4	42	194	240
TORHOUT	162	5		5	25	189	219
ZEDELGEM	146	4		4	28	170	202
ZUIENKERKE	38	2		2	10	42	54
KNOKKE-HEIST	352	5		5	39	419	463
TOTAAL ARRONDISSEMENT	2368	42		42	300	2830	3172
ARR. DIKSMUIDE							
DIKSMUIDE	133	7		7	36	137	180
HOUTHULST	36	1		1	12	43	56
KOEKELARE	35	1		1	10	40	51
KORTEMARK	84	6		6	15	104	125
LO-RENINGE	16	1		1	3	15	19
TOTAAL ARRONDISSEMENT	304	16		16	76	339	431
ARR. IEPER							
IEPER	246	8	1	9	57	290	356
MESEN	2				1	1	2
POPERINGE	104	6	3	9	40	98	147
WERVIK	44	3		3	12	53	68
ZONNEBEKE	38	4		4	11	36	51
HEUVELLAND	58	1		1	16	65	82
LANGEMARK-POELKAPELLE	30	3		3	12	60	75
VLETEREN	21	1		1	7	19	27
TOTAAL ARRONDISSEMENT	543	26	4	30	156	622	808

(*) GESTORVEN BINNEN DE 30 DAGEN = DODEN + DODELIJK GEWONDEN

**TABEL 47 - AANTAL VERKEERSONGEVALLEN EN AANTAL SLACHTOFFERS
PER GEMEENTE, ARRONDISSEMENT EN PROVINCIE - JAAR 2000**

PROVINCIE WEST-VLAANDEREN

ADMINISTRATIEVE OMSCHRIJVING	TOTAAL AANTAL ONGE- VALLEN	AANTAL SLACHTOFFERS					TOTAAL
		DODEN	DODELIJK GE- WONDEN	OVER- LEDENEN (*)	ERNSTIG GE- WONDEN	LICHT GE- WONDEN	
ARR. KORTRIJK							
ANZEGEM	48	3		3	9	63	75
AVELGEM	42	2		2	18	48	68
DEERLIJK	71	2		2	11	92	105
HARELBEKE	178	5		5	28	194	227
KORTRIJK	532	2		2	88	587	677
KUURNE	102	1		1	7	132	140
LENDELEDE	17				5	15	20
MENEN	60	3	1	4	12	71	87
WAREGEM	284	6		6	53	307	366
WEVELGEM	93	7		7	28	105	140
ZWEVEGEM	82	3		3	21	95	119
SPIERE-HELKIJN	6				2	7	9
TOTAAL ARRONDISSEMENT	1515	34	1	35	282	1716	2033
ARR. OOSTENDE							
BREDENE	72	1		1	15	80	96
GISTEL	68	3		3	18	82	103
ICHTEGEM	65	2		2	19	72	93
MIDDELKERKE	190	8		8	48	210	266
OOSTENDE	516	4	1	5	57	572	634
OUDENBURG	63	2		2	18	60	80
DE HAAN	84	4		4	17	83	104
TOTAAL ARRONDISSEMENT	1058	24	1	25	192	1159	1376
ARR. ROESELARE							
HOOGLEDE	46				18	52	70
INGELMUNSTER	34				6	36	42
IZEGEM	111	3		3	26	116	145
LEDEGEM	11	1		1	4	17	22
LICHTERVELDE	55	3		3	8	62	73
MOORSLEDE	39	1		1	11	42	54
ROESELARE	362	3	1	4	54	428	486
STADEN	44				10	43	53
TOTAAL ARRONDISSEMENT	702	11	1	12	137	796	945

(*) GESTORVEN BINNEN DE 30 DAGEN = DODEN + DODELIJK GEWONDEN

TABEL 47 - AANTAL VERKEERSONGEVALLEN EN AANTAL SLACHTOFFERS

PER GEMEENTE, ARRONDISSEMENT EN PROVINCIE - JAAR 2000

PROVINCIE WEST-VLAANDEREN

ADMINISTRATIEVE OMSCHRIJVING	TOTAAL AANTAL ONGE- VALLLEN	AANTAL SLACHTOFFERS					TOTAAL
		DODEN	DODELIJK GE- WONDEN	OVER- LEDENEN (*)	ERNSTIG GE- WONDEN	LICHT GE- WONDEN	
ARR. TIELT							
DENTERGEM	16				5	13	18
MEULEBEKE	16	1		1	3	15	19
OOSTROZEBEKE	17	1		1	4	21	26
PITTEM	40	2		2	8	38	48
RUISELEDE	11					24	24
TIELT	139	5		5	28	170	203
WIELSBEKE	37	1		1	12	36	49
WINGENE	34	1		1	3	35	39
ARDOOIE	60	2		2	17	75	94
TOTAAL ARRONDISSEMENT	370	13		13	80	427	520
ARR. VEURNE							
ALVERINGEM	29				9	45	54
DE PANNE	107	1		1	5	129	135
KOKSIJDE	140	7		7	23	145	175
NIEUWPOORT	101				33	94	127
VEURNE	128	5		5	23	150	178
TOTAAL ARRONDISSEMENT	505	13		13	93	563	669
SAMENVATTING ARRONDISSEMENTEN							
ARR. BRUGGE	2368	42		42	300	2830	3172
ARR. DIKSMUIDE	304	16		16	76	339	431
ARR. IEPER	543	26	4	30	156	622	808
ARR. KORTRIJK	1515	34	1	35	282	1716	2033
ARR. OOSTENDE	1058	24	1	25	192	1159	1376
ARR. ROESELARE	702	11	1	12	137	796	945
ARR. TIELT	370	13		13	80	427	520
ARR. VEURNE	505	13		13	93	563	669
TOTAAL PROVINCIE	7365	179	7	186	1316	8452	9954

(*) GESTORVEN BINNEN DE 30 DAGEN = DODEN + DODELIJK GEWONDEN

TABEL 47 - AANTAL VERKEERSONGEVALLEN EN AANTAL SLACHTOFFERS

PER GEMEENTE, ARRONDISSEMENT EN PROVINCIE - JAAR 2000

PROVINCIE WAALS BRABANT

ADMINISTRATIEVE OMSCHRIJVING	TOTAAL AANTAL ONGE- VALLEN	AANTAL SLACHTOFFERS					TOTAAL
		DODEN	DODELIJK GE- WONDEN	OVER- LEDENEN (*)	ERNSTIG GE- WONDEN	LICHT GE- WONDEN	
ARR. NIJVEL							
BEVEKOM	16	1		1	3	18	22
EIGENBRAKEL	74	3	1	4	1	103	108
KASTEELBRAKEL	50	1		1	4	68	73
CHAUMONT-GISTOUX	26				5	27	32
COURT-SAINT-ETIENNE	39	1		1	8	46	55
GENEPIEN	68	5		5	25	86	116
GRAVEN	41	1		1	13	40	54
INCOURT	16				3	18	21
ITTER	36	2		2	3	42	47
GELDENAKEN	45	2		2	6	51	59
TERHULPEN	27					36	36
MONT-SAINT-GUIBERT	27				3	31	34
NIJVEL	124	5		5	17	163	185
PERWIJS	39				6	48	54
RIXENSART	64				9	83	92
TUBEKE	73	6		6	8	88	102
VILLERS-LA-VILLE	24	3		3	3	30	36
WATERLOO	133	5		5	17	152	174
WAVER	218	2		2	16	295	313
CHASTRE	12				2	18	20
HELECINE	18				5	20	25
LASNE	48	2		2	6	65	73
ORP-JAUCHE	15	2		2	2	12	16
OTTIGNIES-LOUVAIN-LA-NEUVE	92	2		2	5	121	128
RAMILLIES	14	2		2	3	14	19
REBECCQ	32	1		1	9	33	43
WALHAIN	27	1		1	6	34	41
TOTAAL PROVINCIE	1398	47	1	48	188	1742	1978

(*) GESTORVEN BINNEN DE 30 DAGEN = DODEN + DODELIJK GEWONDEN

TABEL 47 - AANTAL VERKEERSONGEVALLEN EN AANTAL SLACHTOFFERS

PER GEMEENTE, ARRONDISSEMENT EN PROVINCIE - JAAR 2000

PROVINCIE HENEGOUWEN

ADMINISTRATIEVE OMSCHRIJVING	TOTAAL AANTAL ONGE- VALLEN	AANTAL SLACHTOFFERS					TOTAAL
		DODEN	DODELIJK GE- WONDEN	OVER- LEDENEN (*)	ERNSTIG GE- WONDEN	LICHT GE- WONDEN	
ARR. AAT							
AAT	116	9		9	30	125	164
BELOEIL	49	1		1	24	62	87
BERNISSART	49	4	1	5	17	45	67
BRUGELETTE	9				4	7	11
CHIEVRES	15				4	15	19
ELZELE	18	1		1	7	14	22
VLOESBERG	10				4	8	12
FRASNES-LEZ-ANVAING	56	1		1	15	70	86
TOTAAL ARRONDISSEMENT	322	16	1	17	105	346	468
ARR. CHARLEROI							
CHAPELLE-LEZ-HERLAIMONT	24				2	33	35
CHARLEROI	1112	17	11	28	207	1406	1641
CHATELET	109	3		3	18	143	164
COURCELLES	56	1		1	10	65	76
FARCIENNES	31	3		3	10	26	39
FLEURUS	74	4		4	27	72	103
FONTAINE-L'EVEQUE	31				7	38	45
GERPINNES	20				5	26	31
MANAGE	26	1		1	12	38	51
MONTIGNY-LE-TILLEUL	41	2		2	14	54	70
PONT-A-CELLES	40		1	1	17	46	64
SENEFFE	78	2	2	4	37	78	119
AISEAU-PRESLES	19				4	22	26
LES BONS VILLERS	15		1	1	7	15	23
TOTAAL ARRONDISSEMENT	1676	33	15	48	377	2062	2487
ARR. BERGEN							
BOUSSU	49		1	1	7	60	68
DOUR	22	1		1	5	18	24
FRAMERIES	46	2		2	19	41	62
HENSIES	15	4	1	5	3	15	23
JURBEKE	27	2		2	14	24	40

(*) GESTORVEN BINNEN DE 30 DAGEN = DODEN + DODELIJK GEWONDEN

TABEL 47 - AANTAL VERKEERSONGEVALLEN EN AANTAL SLACHTOFFERS

PER GEMEENTE, ARRONDISSEMENT EN PROVINCIE - JAAR 2000

PROVINCIE HENEGOUWEN

ADMINISTRATIEVE OMSCHRIJVING	TOTAAL	AANTAL SLACHTOFFERS					TOTAAL
	AANTAL ONGE- VALLEN	DODEN	DODELIJK GE- WONDEN	OVER- LEDENEN (*)	ERNSTIG GE- WONDEN	LICHT GE- WONDEN	
LENS	11				3	8	11
BERGEN	345	12	2	14	92	399	505
QUAREGNON	39	1		1	10	37	48
QUIEVRAIN	6	1		1	2	3	6
SAINT-GHISLAIN	66	3	1	4	21	82	107
COLFONTAINE	45	1		1	8	51	60
HONNELLES	5		1	1	1	5	7
QUEVY	23				8	32	40
TOTAAL ARRONDISSEMENT	699	27	6	33	193	775	1001
ARR. MOESKROEN							
MOESKROEN	294	8		8	44	379	431
KOMEN-WAASTEN	41	4		4	17	41	62
TOTAAL ARRONDISSEMENT	335	12		12	61	420	493
ARR. ZINNIK							
'S GRAVENBRAKEL	62	3		3	11	65	79
EDINGEN	51	2		2	14	53	69
LA LOUVIERE	274	5	1	6	40	345	391
LESSEN	32	7		7	12	23	42
LE ROEULX	48	3		3	19	54	76
OPZULLIK	45	2	1	3	15	40	58
ZINNIK	113	8		8	14	165	187
ECAUSSINNES	11				7	13	20
TOTAAL ARRONDISSEMENT	636	30	2	32	132	758	922
ARR. THUIN							
ANDERLUES	21				5	27	32
BEAUMONT	48	4		4	20	45	69
BINCHE	81	2		2	10	103	115
CHIMAY	32	2		2	24	23	49
ERQUELINNES	21				9	26	35
FROIDCHAPELLE	13				9	10	19
LOBBES	21	1		1	7	23	31

(*) GESTORVEN BINNEN DE 30 DAGEN = DODEN + DODELIJK GEWONDEN

TABEL 47 - AANTAL VERKEERSONGEVALLLEN EN AANTAL SLACHTOFFERS
PER GEMEENTE, ARRONDISSEMENT EN PROVINCIE - JAAR 2000

PROVINCIE HENEGOUWEN

ADMINISTRATIEVE OMSCHRIJVING	TOTAAL	AANTAL SLACHTOFFERS					TOTAAL
	AANTAL ONGE- VALLEN	DODEN	DODELIJK GE- WONDEN	OVER- LEDENEN (*)	ERNSTIG GE- WONDEN	LICHT GE- WONDEN	
MERBES-LE-CHATEAU	11	1		1	1	17	19
MOMIGNIES	15	2			6	11	19
THUIN	52	5		5	20	55	80
ESTINNES	21	1	1	2	11	13	26
HAM-SUR-HEURE-NALINNES	20		1	1	3	22	26
MORLANWELZ	21	2	1	3	10	16	29
SIVRY-RANCE	15	1		1	3	22	26
TOTAAL ARRONDISSEMENT	392	21	3	24	138	413	575
ARR. DOORNIK							
ANTOING	36	3		3	13	32	48
CELLES	23				9	21	30
ESTAIMPUIS	44	2	1	3	12	41	56
PECQ	34	3		3	9	41	53
PERUWELZ	94	3		3	21	113	137
RUMES	10	1		1	3	19	23
DOORNIK	216	13		13	81	232	326
BRUNEHAUT	16				5	20	25
LEUZE-EN-HAINAUT	45				15	43	58
MONT-DE-L'ENCLUS	18				4	17	21
TOTAAL ARRONDISSEMENT	536	25	1	26	172	579	777
SAMENVATTING ARRONDISSEMENTEN							
ARR. AAT	322	16	1	17	105	346	468
ARR. CHARLEROI	1676	33	15	48	377	2062	2487
ARR. BERGEN	699	27	6	33	193	775	1001
ARR. MOESKROEN	335	12		12	61	420	493
ARR. ZINNIK	636	30	2	32	132	758	922
ARR. THUIN	392	21	3	24	138	413	575
ARR. DOORNIK	536	25	1	26	172	579	777
TOTAAL PROVINCIE	4596	164	28	192	1178	5353	6723

(*) GESTORVEN BINNEN DE 30 DAGEN = DODEN + DODELIJK GEWONDEN

**TABEL 47 - AANTAL VERKEERSONGEVALLEN EN AANTAL SLACHTOFFERS
PER GEMEENTE, ARRONDISSEMENT EN PROVINCIE - JAAR 2000**

PROVINCIE LUIK

ADMINISTRATIEVE OMSCHRIJVING	TOTAAL AANTAL ONGE- VALLEN	AANTAL SLACHTOFFERS					TOTAAL
		DODEN	DODELIJK GE- WONDEN	OVER- LEDENEN (*)	ERNSTIG GE- WONDEN	LICHT GE- WONDEN	
ARR. HOEI							
AMAY	50	1		1	14	51	66
BURDINNE	6					14	14
CLAVIER	14	1		1	6	16	23
FERRIERES	24	2		2	12	24	38
HAMOIR	13	1		1	7	8	16
HERON	16	1		1	14	11	26
HOEI	135	1		1	23	185	209
MARCHIN	11				1	13	14
MODAVE	28	1		1	11	39	51
NANDRIN	32	2		2	13	28	43
OUFFET	14	1		1	4	12	17
VERLAINE	11				4	12	16
VILLERS-LE-BOUILLET	26	1		1	3	43	47
WANZE	33	2		2	5	33	40
ANTHISNES	13	2		2	2	10	14
ENGIS	22	2		2	4	23	29
TINLOT	16	2		2	6	16	24
TOTAAL ARRONDISSEMENT	464	20		20	129	538	687
ARR. LUIK							
ANS	129	8		8	12	159	179
AWANS	56	1		1	8	72	81
AYWAILLE	73	3	1	4	14	83	101
BITSINGEN	34	2	1	3	12	39	54
BEYNE-HEUSAY	6				2	5	7
CHAUDFONTAINE	54	2		2	5	60	67
COMBLAIN-AU-PONT	18				6	23	29
DALHEM	9	2		2		8	10
ESNEUX	58	4	1	5	13	53	71
FLERON	51		1	1	5	71	77
HERSTAL	225	5	1	6	13	297	316
JUPRELLE	26	3		3	13	23	39
LUIK	750	12	2	14	58	1000	1072
OUPEYE	66	2		2	11	77	90

(*) GESTORVEN BINNEN DE 30 DAGEN = DODEN + DODELIJK GEWONDEN

TABEL 47 - AANTAL VERKEERSONGEVALLEN EN AANTAL SLACHTOFFERS

PER GEMEENTE, ARRONDISSEMENT EN PROVINCIE - JAAR 2000

PROVINCIE LUIK

ADMINISTRATIEVE OMSCHRIJVING	TOTAAL	AANTAL SLACHTOFFERS					TOTAAL
	AANTAL ONGE- VALLEN	DODEN	DODELIJK GE- WONDEN	OVER- LEDENEN (*)	ERNSTIG GE- WONDEN	LICHT GE- WONDEN	
SAINT-NICOLAS	8				1	8	9
SERAING	131	4	2	6	27	159	192
SOUMAGNE	42	2		2	12	47	61
SPRIMONT	41				8	60	68
WEZET	66	2		2	5	82	89
GRACE-HOLLOGNE	103	3		3	17	149	169
BLEGNY	31	1		1	2	39	42
FLEMALLE	111	2		2	17	149	168
NEUPRE	39	2		2	4	45	51
TROOZ	27	2		2	6	29	37
TOTAAL ARRONDISSEMENT	2154	62	9	71	271	2737	3079
ARR. VERVIERS							
AMEL	19	1		1	10	11	22
AUBEL	15				1	17	18
BAELEN	15	2		2	1	15	18
BUELLINGEN	27	1		1	8	31	40
BUETGENBACH	20	1		1	10	14	25
DISON	36		1	1	8	35	44
EUPEN	81				29	90	119
HERVE	97	1		1	28	114	143
JALHAY	35	4		4	11	34	49
KELMIS	21				4	23	27
LIERNEUX	9	1		1	3	8	12
LIMBURG	26				12	27	39
LONTZEN	32				14	27	41
MALMEDY	41	2		2	8	40	50
OLNE	5				3	4	7
PEPINSTER	9					23	23
RAEREN	38				12	36	48
SANKT VITH	39	1		1	16	48	65
SPA	35	6		6	9	35	50
STAVELOT	32				16	37	53
STOUMONT	19	2		2	10	18	30
THEUX	61	1		1	30	74	105
VERVIERS	78	2		2	16	96	114

(*) GESTORVEN BINNEN DE 30 DAGEN = DODEN + DODELIJK GEWONDEN

**TABEL 47 - AANTAL VERKEERSONGEVALLEN EN AANTAL SLACHTOFFERS
PER GEMEENTE, ARRONDISSEMENT EN PROVINCIE - JAAR 2000**

PROVINCIE LUIK

ADMINISTRATIEVE OMSCHRIJVING	TOTAAL AANTAL ONGE- VALLEN	AANTAL SLACHTOFFERS					TOTAAL
		DODEN	DODELIJK GE- WONDEN	OVER- LEDENEN (*)	ERNSTIG GE- WONDEN	LICHT GE- WONDEN	
WEISMES	25				10	31	41
WELKENRAEDT	42	3		3	10	53	66
TROIS-PONTS	8	1		1	3	6	10
BURG-REULAND	25	3		3	9	32	44
PLOMBIERES	31	1		1	10	38	49
THIMISTER-CLERMONT	41	2		2	16	46	64
TOTAAL ARRONDISSEMENT	962	35	1	36	317	1063	1416
ARR. BORGWORM							
BERLOZ	8					12	12
BRAIVES	22				7	32	39
CRISNEE	24	3		3	8	25	36
DONCEEL	18	1		1	3	20	24
FEXHE-LE-HAUT-CLOCHER	16				3	23	26
GEER	20					26	26
HANNUIT	74	7		7	18	89	114
LIJSEM	9	1		1	2	8	11
OERLE	11	2		2	7	20	29
REMICOURT	11				3	16	19
SAINT-GEORGES-SUR-MEUSE	12	1		1	5	10	16
BORGWORM	72	2	1	3	27	98	128
WASSEIGES	3				1	7	8
FAIMES	13				3	25	28
TOTAAL ARRONDISSEMENT	313	17	1	18	87	411	516
SAMENVATTING ARRONDISSEMENTEN							
ARR. HOEI	464	20		20	129	538	687
ARR. LUIK	2154	62	9	71	271	2737	3079
ARR. VERVIERS	962	35	1	36	317	1063	1416
ARR. BORGWORM	313	17	1	18	87	411	516
TOTAAL PROVINCIE	3893	134	11	145	804	4749	5698

(*) GESTORVEN BINNEN DE 30 DAGEN = DODEN + DODELIJK GEWONDEN

TABEL 47 - AANTAL VERKEERSONGEVALLEN EN AANTAL SLACHTOFFERS

PER GEMEENTE, ARRONDISSEMENT EN PROVINCIE - JAAR 2000

PROVINCIE LUXEMBURG

ADMINISTRATIEVE OMSCHRIJVING	TOTAAL	AANTAL SLACHTOFFERS					TOTAAL
	AANTAL ONGE- VALLEN	DODEN	DODELIJK GE- WONDEN	OVER- LEDENEN (*)	ERNSTIG GE- WONDEN	LICHT GE- WONDEN	
ARR. AARLEN							
AARLEN	169	7		7	38	193	238
ATTERT	13	3		3	9	11	23
AUBANGE	90	2		2	19	121	142
MARTELANGE	13				7	11	18
MESSANCY	38	1		1	6	44	51
TOTAAL ARRONDISSEMENT	323	13		13	79	380	472
ARR. BASTENAKEN							
BASTENAKEN	66	2		2	30	65	97
BERTOONE	12	1	1	2	2	13	17
FAUVILLERS	15	2		2	5	13	20
HOUFFALIZE	32	1	2	3	20	25	48
VIELSALM	34				17	37	54
VAUX-SUR-SURE	23	3		3	6	20	29
GOUVY	19	2		2	6	23	31
SAINTE-ODE	8	1		1	3	6	10
TOTAAL ARRONDISSEMENT	209	12	3	15	89	202	306
ARR. MARCHE-EN-FAMENNE							
DURBUY	44	1		1	14	43	58
EREZEE	6	1		1	5	4	10
HOTTON	22				18	27	45
LA ROCHE-EN-ARDENNE	17	1		1	10	11	22
MARCHE-EN-FAMENNE	58	4		4	20	59	83
NASSOGNE	16	1		1	10	14	25
RENDEUX	7				2	8	10
TENNEVILLE	15	2		2	6	19	27
MANHAY	19	1		1	7	17	25
TOTAAL ARRONDISSEMENT	204	11		11	92	202	305
ARR. NEUFCHATEAU							
BERTRIX	41	3		3	15	51	69
BOUILLON	39	1		1	15	47	63

(*) GESTORVEN BINNEN DE 30 DAGEN = DODEN + DODELIJK GEWONDEN

TABEL 47 - AANTAL VERKEERSONGEVALLEN EN AANTAL SLACHTOFFERS

PER GEMEENTE, ARRONDISSEMENT EN PROVINCIE - JAAR 2000

PROVINCIE LUXEMBURG

ADMINISTRATIEVE OMSCHRIJVING	TOTAAL AANTAL ONGE- VALLEN	AANTAL SLACHTOFFERS					TOTAAL
		DODEN	DODELIJK GE- WONDEN	OVER- LEDENEN (*)	ERNSTIG GE- WONDEN	LICHT GE- WONDEN	
DAVERDISSE	2				1	2	3
HERBEUMONT	7					10	10
LEGLISE	25	2		2	16	24	42
LIBIN	34	3		3	12	33	48
NEUFCHATEAU	45	3		3	16	53	72
PALISEUL	27	2		2	8	28	38
SAINT-HUBERT	16	1		1	7	14	22
TELLIN	19				6	21	27
WELLIN	17	1		1	11	17	29
LIBRAMONT-CHEVIGNY	62	2		2	10	97	109
TOTAAL ARRONDISSEMENT	334	18		18	117	397	532
ARR. VIRTON							
CHINY	15	1		1	5	11	17
ETALLE	20	2		2	7	17	26
FLORENVILLE	30	1		1	13	31	45
MEIX-DEVANT-VIRTON	11	2		2	11	6	19
MUSSON	18				5	19	24
SAINT-LEGER	12	1		1	3	13	17
TINTIGNY	13	1		1	6	8	15
VIRTON	68	2		2	29	57	88
HABAY	37	1		1	20	42	63
ROUVROY	8				2	7	9
TOTAAL ARRONDISSEMENT	232	11		11	101	211	323
SAMENVATTING ARRONDISSEMENTEN							
ARR. AARLEN	323	13		13	79	380	472
ARR. BASTENAKEN	209	12	3	15	89	202	306
ARR. MARCHE-EN-FAMENNE	204	11		11	92	202	305
ARR. NEUFCHATEAU	334	18		18	117	397	532
ARR. VIRTON	232	11		11	101	211	323
TOTAAL PROVINCIE	1302	65	3	68	478	1392	1938

(*) GESTORVEN BINNEN DE 30 DAGEN = DODEN + DODELIJK GEWONDEN

TABEL 47 - AANTAL VERKEERSONGEVALLEN EN AANTAL SLACHTOFFERS

PER GEMEENTE, ARRONDISSEMENT EN PROVINCIE - JAAR 2000

PROVINCIE NAMEN

ADMINISTRATIEVE OMSCHRIJVING	TOTAAL	AANTAL SLACHTOFFERS					TOTAAL
	AANTAL ONGE- VALLEN	DODEN	DODELIJK GE- WONDEN	OVER- LEDENEN (*)	ERNSTIG GE- WONDEN	LICHT GE- WONDEN	
ARR. DINANT							
ANHEE	23	2		2	10	14	26
BEAURAING	45	6		6	18	45	69
BIEVRE	22	4		4	9	16	29
CINEY	88	2		2	32	97	131
DINANT	78	3		3	23	95	121
GEDINNE	21	2		2	7	20	29
HAMOIS	28	4		4	14	26	44
HAVELANGE	28	2		2	13	34	49
HOUYET	25	1		1	9	33	43
ONHAYE	19	2		2	4	22	28
ROCHEFORT	66				22	93	115
SOMME-LEUZE	28	4		4	20	30	54
YVOIR	18	2		2	7	21	30
HASTIERE	27	2		2	15	22	39
VRESSE-SUR-SEMOIS	13				5	14	19
TOTAAL ARRONDISSEMENT	529	36		36	208	582	826
ARR. NAMEN							
ANDENNE	64	10		10	19	75	104
ASSESE	34	2		2	18	33	53
EGHEZEE	49	3		3	24	51	78
FLOREFFE	29				12	29	41
FOSSES-LA-VILLE	21				8	22	30
GESVES	8				5	8	13
METTET	44	1		1	17	44	62
NAMEN	591	18		18	67	713	798
OHEY	8				2	10	12
PROFONDEVILLE	46	1		1	13	41	55
SOMBREFFE	39	1		1	11	46	58
SAMBREVILLE	104	7		7	36	114	157
FERNELMONT	38	1		1	5	55	61
JEMEPPE-SUR-SAMBRE	68				21	84	105
LA BRUYERE	36	2		2	10	44	56
GEMBOUX	83	4		4	20	103	127
TOTAAL ARRONDISSEMENT	1262	50		50	288	1472	1810

(*) GESTORVEN BINNEN DE 30 DAGEN = DODEN + DODELIJK GEWONDEN

TABEL 47 - AANTAL VERKEERSONGEVALLEN EN AANTAL SLACHTOFFERS

PER GEMEENTE, ARRONDISSEMENT EN PROVINCIE - JAAR 2000

PROVINCIE NAMEN

ADMINISTRATIEVE OMSCHRIJVING	TOTAAL AANTAL ONGE- VALLEN	AANTAL SLACHTOFFERS					TOTAAL
		DODEN	DODELIJK GE- WONDEN	OVER- LEDENEN (*)	ERNSTIG GE- WONDEN	LICHT GE- WONDEN	
ARR. PHILIPPEVILLE							
CERFONTAINE	31	2		2	12	35	49
COUVIN	96	5		5	55	88	148
DOISCHE	13	1		1	10	14	25
FLORENNES	69	4		4	37	58	99
PHILIPPEVILLE	60	1		1	33	62	96
WALCOURT	68	2		2	23	81	106
VIROINVAL	18	1		1	4	18	23
TOTAAL ARRONDISSEMENT	355	16		16	174	356	546
SAMENVATTING ARRONDISSEMENTEN							
ARR. DINANT	529	36		36	208	582	826
ARR. NAMEN	1262	50		50	288	1472	1810
ARR. PHILIPPEVILLE	355	16		16	174	356	546
TOTAAL PROVINCIE	2146	102		102	670	2410	3182

(*) GESTORVEN BINNEN DE 30 DAGEN = DODEN + DODELIJK GEWONDEN

Informatie

Het Nationaal Instituut voor de Statistiek

Waar vindt u de informatie van het N.I.S.?

In vijf grote steden van het land heeft het publiek toegang tot:

- ◇ Jaarboeken, gespecialiseerde publicaties en een selectie van diskettes en cd-rom's.
- ◇ Een leeszaal, waar men de publicaties van het N.I.S., andere ministeries en Belgische en internationale instellingen kan raadplegen.

Al onze bibliotheken zijn op werkdagen open van 9 tot 12 en van 13 tot 16 uur.

Brussel

Leuvenseweg 44, 1000 Brussel
tel. 02/548 63 65 – 02/548 63 66 fax 02/548 63 67
e-mail : info@statbel.mineco.fgov.be

Trein (B) : Centraal Station of station Congres
Metro (M) : lijn 1A en 1B, station Park of Kunst-Wet
lijn 2, station Kunst-Wet of Madou
Tram-Bus : 92, 93, 94 halte Park
65, 66 halte Drukpersstraat
29, 63 halte Congres
Parking (P) : Administratief Centrum (betaalparking)

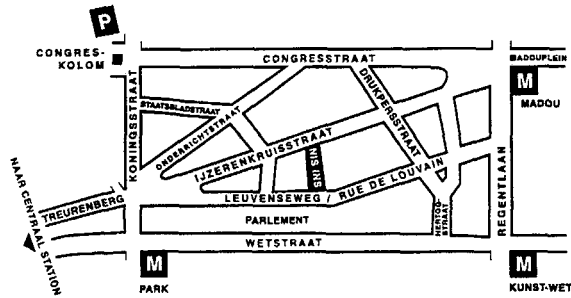

Antwerpen

Italiëlei 124 - bus 85, 2000 Antwerpen
tel. 03/229 07 00 fax 03/233 28 30
e-mail : info.antwerpen@statbel.mineco.fgov.be

Trein (B) : Centraal Station
Metro (M) : halte Opera
Tram-Bus : vlakbij (Fr. Rooseveltplaats)

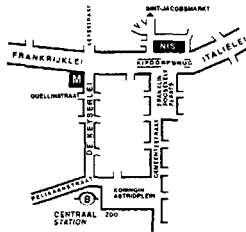

Charleroi

Centre Albert, place Albert 1er, 8ste verd., 6000 Charleroi
tel. 071/32 44 72 fax 071/32 44 71
e-mail : info.charleroi@statbel.mineco.fgov.be

Trein (B) : Charleroi Sud, 10 min van het station (Place Buisset, Rue du Collège, Rue de Marchienne)
Bus : halte Tirou
Autoweg : kleine ring van Charleroi - uitrit Gare du Sud
Parking (P) : betaalparking tegenover het NIS

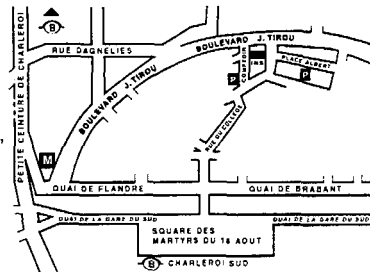

Gent

Coupure rechts 620, 9000 Gent
tel. 09/267.27.00 fax 09/267.27.29
e-mail : info.gent@statbel.mineco.fgov.be

Trein (B) : Gent St.-Pieters
Tram-Bus : 40, 43 halte Theresianenstraat
Autoweg : gemakkelijk bereikbaar langs E40 (uitrit 13 - Gent-West/Drongen)
Parking (P) : op de "Coupure Rechts"

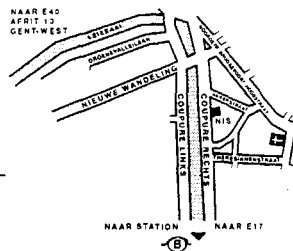

Luik

Bd de la Sauvenière 73-75, 4020 Luik
tel. 04/223 84 11 fax 04/222 49 94
e-mail : info.liege@statbel.mineco.fgov.be

Trein (B) : station Guillemins of Palais
Tram-Bus : (Guillemins) 1 et 4 halte Sauvenière
Parking (P) : Neujean (op 20 m - zelfde straatkant) tegenover Mercure

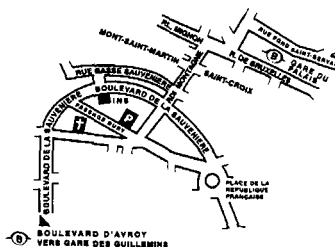

Het N.I.S. verspreidt tal van producten die de Belgische socio-economische realiteit in cijfers weergeven.

Al deze producten, opgenomen in onze catalogus, kunt u verkrijgen in onze regionale centra of bij onze dienst documentatie - verkoop in Brussel. Onze catalogus wordt u op eenvoudige aanvraag toegestuurd. (zie adressen hiernaast).

Een keuze uit onze gegevens en de lijst van onze publicaties vindt u eveneens op onze website:
<http://statbel.fgov.be>

Samenleving : andere publicaties

Huishoudbudgetonderzoek 1999

Het Huishoudbudgetonderzoek bepaalt het bestedingspatroon van de Belgische huishoudens. Elke maand worden door meer dan 300 huishoudens inkomsten en uitgaven opgetekend; het aantal huishoudens die in de loop van 1999 zijn opgevolgd bedraagt 3 745. De door deze huishoudens verstrekte gegevens worden geëxtrapoleerd naar de circa vier miljoen huishoudens die ons land rijk is. Deze statistieken zijn beschikbaar per gewest en voor het Rijk en leveren u informatie over het detail van de uitgaven per product en gebruikte dienst, uitgesplitst volgens de leeftijd van het gezinshoofd, het beroepsstatuut,... Deze gegevens zijn eveneens elektronisch beschikbaar.

Volksgezondheid

In deze nieuwe brochure, die in de loop van het jaar 2001 zal verschijnen, komt informatie over het aantal artsen (volgens specialisatie), apothekers, tandartsen... per administratief arrondissement, alsook over het aantal ziekenhuizen. Zij zal ook statistieken bevatten over het aantal gevallen van AIDS en kanker. - *Jaarlijks*

Enkele andere publicaties

Algemene publicaties

Regionaal Statistisch Jaarboek
Statistisch tijdschrift - *Maandelijks*
Weekbericht

Grondgebied en leefmilieu

Statistiek van de bodembezetting (diskette)
Overzicht milieustatistieken - *Jaarlijks*

Bevolking

Huishoudens en familiekeren - *Jaarlijks*
Totale bevolking op 1 januari - *Jaarlijks*
Sterftetafels - *Jaarlijks*

Economie en financiën

Verkoop van onroerende goederen - *Jaarlijks*

Landbouw

Land- en tuinbouwtelling op 15 mei - *Jaarlijks*

Industrie

Industriële productie en bouwbedrijf -
maandelijks

Handel, diensten en vervoer

Maandelijkse vervoerstatistieken - *maandelijks*
Binnenlandse handel - *jaarlijks*



Eerste uitgave

Gedrukt door de
drukkerij van het NIS
B-1000 Brussel

December 2001

Statistische domeinen

-  Algemeen
-  Grondgebied en leefmilieu
-  Bevolking
-  Samenleving
-  Economie en financiën
-  Landbouw en aanverwante activiteiten
-  Industrie
-  Diensten, handel en vervoer



NIS NATIONAAL INSTITUUT VOOR DE STATISTIEK
B-1000 Brussel
tel. 02/548.63.65 - 02/548.63.66
fax 02/548.63.67

10 € | 403 BEF
ISSN 1377 - 2236

<http://statbel.fgov.be>
info@statbel.mineco.fgov.be