

# *Financiële Statistieken*

**nummer 63**

**1994**

## **FISCALE STATISTIEK VAN DE INKOMENS**

*Onderworpen aan de personenbelasting en  
aan de belasting van de niet-verblijfhouders*

***Aanslagjaar 1993 - Inkomen van 1992***

**NATIONAAL INSTITUUT VOOR DE STATISTIEK**

MINISTERIE VAN ECONOMISCHE ZAKEN

KONINKRIJK BELGIË



# FINANCIËLE STATISTIEKEN

NUMMER 63

1994

## FISCALE STATISTIEK VAN DE INKOMENS

Onderworpen aan de personenbelasting en  
aan de belasting van de niet-verblijfhouders

**Aanslagjaar 1993 – Inkomen van 1992**

Verkrijgbaar bij het NATIONAAL INSTITUUT VOOR DE STATISTIEK

Leuvenseweg, 44            - 1000 Brussel  
Rubenslei, 2                - 2018 Antwerpen  
Coupure Rechts, 620      - 9000 Gent

Dit nummer : België        : 360 F.  
                  Buitenland : 450 FB.  
Abonnement : België        : 580 F. (3 nummers)  
                  Buitenland : 730 FB.

Postrekening Nr 000-2005886-23 van het  
NIS, Leuvenseweg, 44 - 1000 Brussel

**Auteursrecht voorbehouden.**

**Het reproduceren van de inhoud van deze publicatie is niet toegelaten, noch geheel, noch gedeeltelijk, noch in de oorspronkelijke, noch in bewerkte vorm, tenzij met schriftelijke machtiging vanwege het Nationaal Instituut voor de Statistiek.**

**Het gebruiken van de inhoud van deze publicatie als toelichting of bewijsvoering in een artikel, een boekbespreking of een boek is toegestaan, mits de bron duidelijk en nauwkeurig wordt vermeld.**

## INHOUDSOPGAVE

<b>Inleiding</b> .....	5
<b>Deel I : Verdeling van de aangiften per klasse van totaal belastbaar netto-inkomen</b>	
- De belasting .....	7
<b>Tabel 1.</b> Bedrag en onderverdeling in procent van de hoofdbestanddelen van het totaal belastbaar netto-inkomen	
- Het Rijk .....	8
- De Gewesten .....	10
- De provincies .....	18
- De administratieve arrondissementen .....	36
Inkomsten der niet-verblijfhouders .....	123
<b>Tabel 2.</b> Verdeling in percent van het bedrag der inkomens naargelang aard en aantal aangiften per klasse van het totaal belastbaar netto-inkomen	
- Het Rijk .....	125
- De Gewesten .....	126
- De provincies .....	130
- De administratieve arrondissementen .....	139
Inkomenspiramiden .....	183
<b>Tabel 3.</b> Hoofdbestanddelen van de belasting .....	189
<b>Deel II : Verdeling van de aangiften per klasse van totaal belastbaar netto-inkomen, gemiddelde waarden, interkwartiele maten voor de gemeenten, arrondissementen, provincies, Gewesten en het Rijk</b> .....	191
<b>Cartogrammen</b> .....	231
<b>Verklarende nota's</b> .....	235
<b>Reeds verschenen nummers</b> .....	237



## INLEIDING

De brochure nr 63 : "Fiscale statistiek van de inkomsten onderworpen aan de personenbelasting en aan de belasting van de niet-verblijfhouders" werd opgemaakt door uitsplitsing van de inkomens van het aanslagjaar 1993 ingekohierd tot einde juni 1994. Zij slaat derhalve op de inkomens die in 1992 zowel in België als in het buitenland verworven werden, met inbegrip van de van belasting vrijgestelde buitenlandse inkomsten.

De basis voor deze statistiek is het **totaal belastbaar netto-inkomen** per aangifte. Dit wil zeggen de som van het gezamenlijk belastbaar netto-inkomen en van het afzonderlijk belastbaar netto-inkomen.

**Het gezamenlijk belastbaar inkomen** omvat inkomsten van onroerende goederen, inkomsten en opbrengsten van roerende goederen en kapitalen, bedrijfsinkomsten, (weden, lonen, pensioenen, vervangingsinkomsten, winsten, baten . . .) en diverse inkomsten. De inkomsten van beide echtgenoten worden samengevoegd; deze opmerking geldt eveneens voor het verder vermelde afzonderlijk belaste inkomen. Het toegepaste taxatiesysteem (cumulatie, gescheiden taxatie of gesplitste taxatie) en de toegelaten fiscale abbattementen beïnvloeden het gezamenlijk belastbaar netto-inkomen. Dit mag men niet uit het oog verliezen bij het maken van vergelijkingen in de tijd.

**Het afzonderlijk belastbaar inkomen** bestaat uit inkomsten verwant met de bedrijfsinkomsten (achterstallen, vergoedingen wegens contractbreuk, voorafbetaald vakantiegeld, vergoedingen als compensatie of als herstel van een tijdelijke delving van winsten of baten, winsten of baten uit een vroegere bedrijfsactiviteit, meerwaarden verwezenlijkt in de loop, of bij het stopzetten van de bedrijfsactiviteit) alsook uit bepaalde diverse inkomsten (winsten of baten verkregen buiten de uitoefening van een bedrijfsactiviteit, meerwaarden of rechten op niet bebouwde onroerende goederen, prijzen en subsidies, loten van leningen, meerwaarden verwezenlijkt bij de afstand van belangrijke participaties).

De resultaten van onderhavige statistiek slaan alleen op de inkomens die in het kohier werden ingeschreven. Een aantal belastingplichtigen die, gezien hun inkomens of omwille van hun familielasten, niet aan belasting onderworpen zijn, komen niet in de statistiek voor. De inkomsten van een van belasting vrijgestelde belastingplichtige waarop een terugbetaalbare voorheffing of voorafbetaling is gebeurd, worden evenwel toch in het kohier opgenomen met het oog op regularisatie door volledige terugbetaling van de geheven belasting en komen aldus wel in de statistiek voor. Het aantal waarvan het totaal belastbaar netto-inkomen werkelijk gelijk is aan nul en die toch in het kohier werden opgenomen, wordt onderaan iedere bladzijde van tabel 1 (zie verder) aangegeven.

De publikatie bestaat uit twee delen.

### DEEL 1 :

Het eerste deel verstrekt inkomensgegevens voor het Rijk, de Gewesten (1), de provincies en de arrondissementen alsook cijfers over de eigenlijke belasting.

In tabel 1 vindt men een verdeling van het totaal belastbaar netto-inkomen en van zijn componenten (bedrijfsinkomsten, inkomsten uit onroerende goederen, inkomsten uit roerende goederen en kapitalen, diverse inkomsten) alsook van het aantal aangiften waarin dergelijke inkomsten voorkomen. Het aantal aangiften, met een totaal belastbaar netto-inkomen gelijk aan nul, wordt onderaan iedere bladzijde aangegeven. Voor de inkomens onderworpen aan de belasting van de niet-verblijfhouders werd enkel een tabel betreffende het totaal belastbaar netto-inkomen en het bedrijfsinkomen voor het Rijk opgesteld.

Tabel 2 verstrekt de procentuele uitsplitsing van het totaal belastbaar netto-inkomen naar zijn componenten. Daar in deze tabel geen rekening wordt gehouden met sommige bedragen, aftrekbaar van het totaal belastbaar netto-inkomen van het fiscaal gezin, is het normaal dat de som van de componenten hoger is dan 100 %.

De inkomenspiramiden illustreren de min of meer grote spreiding van de inkomens over het Rijk en de Gewesten. Voor de onderlinge vergelijkbaarheid, zijn de piramiden gebaseerd op de procentuele verdeling van het aantal inkomens naar grootteklasse per schijf van 10.000 F en dit tot - 1.000.000 F; vanaf dit bedrag onderscheidt men nog drie inkomensklassen met volgende amplituden : 1.000.000 F tot - 1.500.000 F, 1.500.000 F tot - 2.000.000 F en 2.000.000 F en meer.

(1) Het Waalse Gewest omvat zoals voorheen ook het Duitse taalgebied.

Tabel 3 geeft voor het Rijk, de Gewesten, de provincies en de arrondissementen de belangrijkste componenten van de totale belasting nl.: de hoofdsom, opdecimen inbegrepen; de belastingverhoging en vermeerdering wegens ontbrekende of ontoereikende voorafbetaling; de staatsbelasting of de som van beide voornoemde bedragen; de gemeentebelasting (voor het arrondissement Brussel-Hoofdstad, werd de agglomeratiebelasting opgenomen in de gemeentebelasting maar onderaan de bladzijde afzonderlijk vermeld).

**DEEL 2 :**

In het tweede deel van de publikatie worden resultaten per gemeente voorgesteld. Het aantal inkomensklassen is hier kleiner dan in het eerste deel, de lage frequenties in bepaalde klassen, voor minder belangrijke gemeenten, verplichten tot een hergroepering van gegevens. De tekens groter dan en kleiner dan in de tabellen wijzen op het versmelten van de cijfers uit een bepaalde inkomensklasse met deze van de naastbijgelegen klasse.

Voor de gemeente Herstappe, met een weinig talrijke bevolking, werd de verdeling van de aangiften naar inkomensklassen niet afzonderlijk verstrekt maar opgenomen in de resultaten van Tongeren. Deze aanpassing die enkel de cijfers per gemeente beïnvloedt, werd doorgevoerd om het statistisch geheim te vrijwaren.

De tabellen verstrekken in de volgorde : het aantal aangiften per klasse en hun totaal; het totaal belastbaar netto-inkomen; enkele gemiddelde waarden (gemiddeld inkomen per inwoner en per aangifte, mediaaninkomen); enkele interkwartiele maten (interkwartiel verschil, interkwartiele coëfficiënt en asymmetrie).



**DEEL 1**

**VERDELING VAN DE AANGIFTEN PER INKOMENSKLASSE**

Het Rijk

De Gewesten

De provincies

De administratieve arrondissementen

**BELANGRIJKSTE COMPONENTEN VAN DE BELASTING**

TABEL 1 : Bedrag en onderverdeling in percent van de hoofbestanddelen van het totaal belastbaar netto-inkomen (1000F)

H E T R I J K

KLASSEN VAN TOTAAL BELASTBAAR NETTO-INKOMEN	Totaal belastbaar netto-inkomen				Bedrijfsinkomsten			
	Aangiften		Inkomsten		Aangiften		Inkomsten	
	Aantal	%	Bedrag	%	Aantal	%	Bedrag	%
1. < 100	105 680	2,6	5 383 141	,2	103 442	2,5	5 248 728	,2
2. 100 -< 150	60 854	1,5	7 684 918	,2	59 539	1,5	7 396 953	,2
3. 150 -< 200	72 996	1,8	12 853 831	,4	70 770	1,7	12 254 763	,4
4. 200 -< 250	88 740	2,2	20 060 354	,6	86 719	2,1	19 207 870	,6
5. 250 -< 300	108 951	2,7	30 018 848	,9	107 575	2,6	28 963 192	,9
6. 300 -< 350	139 360	3,4	45 482 836	1,3	138 384	3,4	44 112 365	1,3
7. 350 -< 400	195 863	4,8	73 849 339	2,2	195 100	4,8	72 199 837	2,1
8. 400 -< 450	250 501	6,1	106 506 417	3,1	249 981	6,1	104 845 988	3,1
9. 450 -< 500	244 346	6,0	116 075 789	3,4	243 889	6,0	114 422 861	3,4
10. 500 -< 550	243 400	6,0	127 713 994	3,7	243 089	6,0	126 263 068	3,7
11. 550 -< 600	227 159	5,6	130 569 914	3,8	226 907	5,6	129 285 838	3,8
12. 600 -< 650	216 429	5,3	135 198 436	4,0	216 218	5,3	134 036 309	4,0
13. 650 -< 700	197 850	4,8	133 453 686	3,9	197 671	4,9	132 361 914	3,9
14. 700 -< 750	177 091	4,3	128 281 715	3,8	176 939	4,3	127 283 087	3,8
15. 750 -< 800	154 730	3,8	119 842 762	3,5	154 602	3,8	118 976 394	3,5
16. 800 -< 850	140 439	3,4	115 779 249	3,4	140 340	3,4	114 996 871	3,4
17. 850 -< 900	127 676	3,1	111 681 211	3,3	127 582	3,1	111 029 225	3,3
18. 900 -< 950	118 068	2,9	109 177 038	3,2	118 003	2,9	108 648 315	3,2
19. 950 -< 1000	108 692	2,7	105 934 191	3,1	108 623	2,7	105 448 458	3,1
20. 1000 -< 1250	428 567	10,5	478 345 769	14,0	428 292	10,5	476 910 705	14,1
21. 1250 -< 1500	261 831	6,4	357 124 841	10,4	261 686	6,4	356 162 964	10,5
22. 1500 -< 2000	248 462	6,1	424 633 792	12,4	248 319	6,1	422 785 270	12,5
23. 2000 -< 3000	124 419	3,0	292 459 701	8,6	124 308	3,1	289 741 153	8,6
24. 3000 & +	45 725	1,1	231 472 319	6,8	45 597	1,1	225 328 996	6,7
<b>T O T A A L</b>	<b>4 087 829</b>	<b>100,0</b>	<b>3 419 584 091</b>	<b>100,0</b>	<b>4 073 575</b>	<b>100,0</b>	<b>3 387 911 124</b>	<b>100,0</b>

AANGIFTEN MET NUL INKOMEN : 10 401 ( NIET IN DE TABEL BEGREPEN )

Bedrag en onderverdeling in percent van de hoofdbestanddelen  
van het totaal belastbaar netto-inkomen (1000F)

TABEL 1

## H E T R I J K

K L A S S E N	Inkomsten van onroerende goederen				Inkomsten van kapitalen en roerende goederen				Diverse inkomsten			
	Aangiften		Inkomsten		Aangiften		Inkomsten		Aangiften		Inkomsten	
	Aantal	%	Bedrag	%	Aantal	%	Bedrag	%	Aantal	%	Bedrag	%
1.	5 109	,4	340 253	,4	6 498	30,1	205 673	15,5	2 474	3,9	127 194	1,8
2.	4 376	,3	305 152	,3	954	4,4	59 246	4,5	2 682	4,2	238 126	3,3
3.	6 923	,5	451 896	,5	1 570	7,3	157 742	11,9	3 919	6,2	504 691	7,1
4.	12 558	,9	741 028	,8	1 657	7,7	143 771	10,8	4 418	7,0	625 624	8,8
5.	20 314	1,4	1 179 242	1,2	2 032	9,4	165 102	12,5	4 379	6,9	551 114	7,7
6.	27 511	1,9	1 730 226	1,8	2 084	9,7	186 240	14,1	4 848	7,7	544 337	7,6
7.	35 059	2,4	2 250 988	2,4	1 666	7,7	144 217	10,9	5 325	8,4	554 238	7,8
8.	41 145	2,8	2 572 325	2,7	1 212	5,6	91 013	6,9	3 848	6,1	426 482	6,0
9.	44 696	3,1	2 807 786	3,0	1 763	8,2	59 583	4,5	2 810	4,4	345 818	4,9
10.	47 604	3,3	2 950 218	3,1	1 188	5,5	40 883	3,1	2 200	3,5	270 779	3,8
11.	50 577	3,5	2 978 289	3,2	493	2,3	29 270	2,2	1 803	2,9	225 169	3,2
12.	54 981	3,8	3 077 135	3,3	270	1,3	14 317	1,1	1 571	2,5	185 122	2,6
13.	57 026	3,9	3 131 259	3,3	68	,3	7 048	,5	1 356	2,1	154 063	2,2
14.	56 975	3,9	3 133 188	3,3	30	,1	4 201	,3	1 277	2,0	131 382	1,8
15.	55 901	3,9	3 064 566	3,2	18	,1	3 632	,3	1 177	1,9	117 532	1,7
16.	55 515	3,8	3 032 410	3,2	9	,0	1 682	,1	1 024	1,6	98 128	1,4
17.	55 488	3,8	2 970 342	3,1	10	,0	2 455	,2	963	1,5	79 214	1,1
18.	55 475	3,8	2 968 955	3,1	7	,0	1 534	,1	926	1,5	76 043	1,1
19.	54 092	3,7	2 885 024	3,1	9	,0	1 673	,1	833	1,3	80 404	1,1
20.	242 164	16,7	12 938 093	13,7	9	,0	1 640	,1	3 550	5,6	282 757	4,0
21.	167 435	11,6	9 907 085	10,5	8	,0	2 996	,2	2 934	4,6	215 673	3,0
22.	171 654	11,9	12 283 683	13,0	10	,0	1 293	,1	3 873	6,1	265 222	3,7
23.	91 373	6,3	9 558 039	10,1	6	,0	99	,0	3 312	5,2	297 329	4,2
24.	34 587	2,4	7 213 362	7,6	3	,0	142	,0	1 737	2,7	723 871	10,2
	<b>1 448 538</b>	<b>100,0</b>	<b>94 470 544</b>	<b>100,0</b>	<b>21 574</b>	<b>100,0</b>	<b>1 325 452</b>	<b>100,0</b>	<b>63 239</b>	<b>100,0</b>	<b>7 120 312</b>	<b>100,0</b>

TABEL 1 : Bedrag en onderverdeling in percent van de hoofdbestanddelen van het totaal belastbaar netto-inkomen (1000F)

**B R U S S E L S   G E W E S T**

KLASSEN VAN TOTAAL BELASTBAAR NETTO-INKOMEN	Totaal belastbaar netto-inkomen				Bedrijfsinkomsten			
	Aangiften		Inkomsten		Aangiften		Inkomsten	
	Aantal	%	Bedrag	%	Aantal	%	Bedrag	%
1. < 100	9 863	2,6	530 021	,2	9 637	2,5	510 990	,2
2. 100 -< 150	6 434	1,7	812 010	,3	6 248	1,6	763 049	,2
3. 150 -< 200	8 471	2,2	1 496 313	,5	8 009	2,1	1 366 604	,4
4. 200 -< 250	10 369	2,7	2 345 298	,7	9 923	2,6	2 157 254	,7
5. 250 -< 300	12 312	3,2	3 394 683	1,1	12 027	3,2	3 202 919	1,0
6. 300 -< 350	15 221	4,0	4 966 240	1,6	14 985	3,9	4 726 056	1,5
7. 350 -< 400	20 912	5,5	7 893 860	2,5	20 716	5,5	7 613 554	2,4
8. 400 -< 450	26 671	7,0	11 337 521	3,5	26 551	7,0	11 076 576	3,5
9. 450 -< 500	23 569	6,2	11 187 124	3,5	23 457	6,2	10 915 746	3,5
10. 500 -< 550	22 456	5,9	11 783 354	3,7	22 399	5,9	11 542 512	3,7
11. 550 -< 600	20 765	5,4	11 934 756	3,7	20 698	5,4	11 681 206	3,7
12. 600 -< 650	19 416	5,1	12 128 042	3,8	19 360	5,1	11 895 580	3,8
13. 650 -< 700	17 892	4,7	12 069 735	3,8	17 856	4,7	11 852 240	3,8
14. 700 -< 750	16 301	4,3	11 805 752	3,7	16 270	4,3	11 597 086	3,7
15. 750 -< 800	13 951	3,6	10 805 154	3,4	13 921	3,7	10 622 192	3,4
16. 800 -< 850	12 546	3,3	10 345 434	3,2	12 515	3,3	10 151 987	3,2
17. 850 -< 900	11 177	2,9	9 774 148	3,1	11 159	2,9	9 639 088	3,1
18. 900 -< 950	10 033	2,6	9 278 640	2,9	10 015	2,6	9 123 442	2,9
19. 950 -< 1000	9 143	2,4	8 910 615	2,8	9 127	2,4	8 775 574	2,8
20. 1000 -< 1250	33 796	8,8	37 664 571	11,8	33 730	8,9	37 060 307	11,9
21. 1250 -< 1500	20 411	5,3	27 863 355	8,7	20 372	5,4	27 425 676	8,8
22. 1500 -< 2000	21 883	5,7	37 529 366	11,7	21 843	5,7	36 956 903	11,8
23. 2000 -< 3000	13 197	3,4	31 292 160	9,8	13 168	3,5	30 696 224	9,8
24. 3000 & +	6 074	1,6	32 626 924	10,2	6 034	1,6	31 078 572	9,9
<b>T O T A A L</b>	<b>382 863</b>	<b>100,0</b>	<b>319 775 076</b>	<b>100,0</b>	<b>380 020</b>	<b>100,0</b>	<b>312 431 337</b>	<b>100,0</b>

AANGIFTEN MET NUL INKOMEN : 1 034 ( NIET IN DE TABEL BEGREPEN )

Bedrag en onderverdeling in percent van de hoofdbestanddelen van het totaal belastbaar netto-inkomen (1000F)

TABEL 1

B R U S S E L S G E W E S T

K L A S S E N	Inkomsten van onroerende goederen				Inkomsten van kapitalen en roerende goederen				Diverse inkomsten			
	Aangiften		Inkomsten		Aangiften		Inkomsten		Aangiften		Inkomsten	
	Aantal	%	Bedrag	%	Aantal	%	Bedrag	%	Aantal	%	Bedrag	%
1.	608	,6	61 980	,5	360	14,7	13 272	5,7	354	2,9	17 945	1,1
2.	506	,5	50 349	,4	135	5,5	9 344	4,0	492	4,1	43 150	2,7
3.	841	,8	77 187	,6	308	12,5	35 390	15,1	845	7,0	110 243	6,9
4.	1 327	1,3	123 054	1,0	346	14,1	34 517	14,8	985	8,1	148 500	9,3
5.	1 922	1,9	176 069	1,4	394	16,0	39 815	17,0	932	7,7	129 279	8,1
6.	2 611	2,6	238 336	1,9	364	14,8	36 864	15,8	1 036	8,5	134 059	8,4
7.	3 315	3,2	317 458	2,6	269	10,9	25 220	10,8	1 117	9,2	140 167	8,8
8.	3 768	3,7	339 198	2,7	117	4,8	15 099	6,5	782	6,5	101 405	6,4
9.	3 919	3,8	363 643	2,9	74	3,0	9 052	3,9	564	4,7	80 570	5,1
10.	3 883	3,8	387 347	3,1	47	1,9	6 870	2,9	483	4,0	63 865	4,0
11.	3 936	3,8	393 236	3,2	18	,7	4 572	2,0	384	3,2	58 588	3,7
12.	4 030	3,9	395 518	3,2	10	,4	1 730	,7	336	2,8	43 267	2,7
13.	4 063	4,0	404 310	3,3	5	,2	1 313	,6	256	2,1	33 882	2,1
14.	3 853	3,8	388 951	3,1					272	2,2	32 597	2,0
15.	3 507	3,4	349 343	2,8	2	,1	46	,0	226	1,9	30 977	1,9
16.	3 409	3,3	359 866	2,9	1	,0			202	1,7	27 534	1,7
17.	3 279	3,2	317 565	2,6	1	,0	523	,2	170	1,4	20 688	1,3
18.	3 224	3,1	341 853	2,8					182	1,5	20 711	1,3
19.	2 950	2,9	297 645	2,4					146	1,2	17 197	1,1
20.	12 705	12,4	1 368 909	11,0					590	4,9	67 013	4,2
21.	9 529	9,3	1 078 354	8,7	1	,0	27	,0	462	3,8	43 665	2,7
22.	12 104	11,8	1 496 032	12,1	3	,1	38	,0	531	4,4	46 845	2,9
23.	8 693	8,5	1 417 084	11,4	1	,0	49	,0	492	4,1	54 545	3,4
24.	4 405	4,3	1 647 557	13,3	1	,0	32	,0	283	2,3	123 822	7,8
	<b>102 387</b>	<b>100,0</b>	<b>12 390 844</b>	<b>100,0</b>	<b>2 457</b>	<b>100,0</b>	<b>233 773</b>	<b>100,0</b>	<b>12 122</b>	<b>100,0</b>	<b>1 590 514</b>	<b>100,0</b>

TABEL 1 : Bedrag en onderverdeling in percent van de hoofbestanddelen van het totaal belastbaar netto-inkomen (1000F)

V L A A M S G E W E S T

KLASSEN VAN TOTAAL BELASTBAAR NETTO-INKOMEN	Totaal belastbaar netto-inkomen				Bedrijfsinkomsten			
	Aangiften		Inkomsten		Aangiften		Inkomsten	
	Aantal	%	Bedrag	%	Aantal	%	Bedrag	%
1. < 100	62 100	2,6	3 151 543	,2	60 868	2,5	3 091 635	,2
2. 100 -< 150	33 882	1,4	4 266 226	,2	33 213	1,4	4 131 943	,2
3. 150 -< 200	39 934	1,7	7 029 626	,3	38 889	1,6	6 756 452	,3
4. 200 -< 250	48 308	2,0	10 912 681	,5	47 326	2,0	10 505 181	,5
5. 250 -< 300	59 560	2,5	16 409 418	,8	58 858	2,5	15 857 475	,8
6. 300 -< 350	75 929	3,2	24 781 945	1,2	75 423	3,1	24 039 523	1,2
7. 350 -< 400	106 750	4,4	40 219 578	2,0	106 362	4,4	39 313 842	1,9
8. 400 -< 450	137 344	5,7	58 392 743	2,8	137 056	5,7	57 444 534	2,8
9. 450 -< 500	137 233	5,7	65 206 864	3,2	136 985	5,7	64 251 645	3,1
10. 500 -< 550	139 321	5,8	73 120 341	3,6	139 144	5,8	72 270 474	3,5
11. 550 -< 600	131 880	5,5	75 802 628	3,7	131 768	5,5	75 084 472	3,7
12. 600 -< 650	127 325	5,3	79 544 622	3,9	127 226	5,3	78 899 794	3,9
13. 650 -< 700	116 794	4,9	78 778 034	3,8	116 692	4,9	78 155 441	3,8
14. 700 -< 750	104 047	4,3	75 366 734	3,7	103 955	4,3	74 803 678	3,7
15. 750 -< 800	90 672	3,8	70 221 692	3,4	90 600	3,8	69 754 564	3,4
16. 800 -< 850	82 702	3,4	68 174 374	3,3	82 649	3,5	67 765 505	3,3
17. 850 -< 900	75 433	3,1	65 990 858	3,2	75 383	3,1	65 644 853	3,2
18. 900 -< 950	70 773	2,9	65 441 497	3,2	70 740	3,0	65 190 095	3,2
19. 950 -< 1000	66 367	2,8	64 691 115	3,1	66 325	2,8	64 475 477	3,2
20. 1000 -< 1250	270 280	11,2	301 990 882	14,7	270 123	11,3	301 526 096	14,8
21. 1250 -< 1500	167 650	7,0	228 647 846	11,1	167 578	7,0	228 341 900	11,2
22. 1500 -< 2000	155 231	6,5	265 089 205	12,9	155 154	6,5	264 160 188	12,9
23. 2000 -< 3000	76 126	3,2	178 795 387	8,7	76 063	3,2	177 153 296	8,7
24. 3000 & +	27 100	1,1	137 628 289	6,7	27 035	1,1	134 201 213	6,6
<b>T O T A A L</b>	<b>2 402 741</b>	<b>100,0</b>	<b>2 059 654 128</b>	<b>100,0</b>	<b>2 395 415</b>	<b>100,0</b>	<b>2 042 819 276</b>	<b>100,0</b>

AANGIFTEN MET NUL INKOMEN : 6 125 ( NIET IN DE TABEL BEGREPEN )

Bedrag en onderverdeling in percent van de hoofbestanddelen van het totaal belastbaar netto-inkomen (1000F)

TABEL 1

V L A A M S G E W E S T

K L A S S E N	Inkomsten van onroerende goederen				Inkomsten van kapitalen en roerende goederen				Diverse inkomsten			
	Aangiften		Inkomsten		Aangiften		Inkomsten		Aangiften		Inkomsten	
	Aantal	%	Bedrag	%	Aantal	%	Bedrag	%	Aantal	%	Bedrag	%
1.	2 731	,3	183 120	,3	4 990	43,6	153 837	21,1	1 128	3,5	56 685	1,6
2.	2 311	,3	155 968	,3	582	5,1	33 953	4,7	1 168	3,6	105 036	2,9
3.	3 632	,4	242 697	,4	883	7,7	85 259	11,7	1 731	5,3	222 766	6,2
4.	6 525	,8	386 551	,7	863	7,5	71 002	9,7	2 011	6,2	282 911	7,8
5.	10 701	1,2	633 308	1,1	1 029	9,0	82 951	11,4	2 023	6,2	254 672	7,0
6.	14 524	1,7	946 913	1,7	1 070	9,4	99 478	13,6	2 321	7,1	263 055	7,3
7.	18 069	2,1	1 239 783	2,2	836	7,3	76 509	10,5	2 560	7,9	257 770	7,1
8.	21 514	2,5	1 443 158	2,6	438	3,8	46 283	6,3	1 966	6,0	214 991	5,9
9.	23 685	2,8	1 580 243	2,8	346	3,0	28 415	3,9	1 439	4,4	171 996	4,8
10.	25 440	3,0	1 674 319	3,0	205	1,8	18 085	2,5	1 085	3,3	136 361	3,8
11.	27 353	3,2	1 695 279	3,1	81	,7	14 029	1,9	897	2,8	101 108	2,8
12.	30 349	3,5	1 743 899	3,1	38	,3	7 188	1,0	792	2,4	95 139	2,6
13.	31 989	3,7	1 792 849	3,2	18	,2	2 571	,4	711	2,2	78 742	2,2
14.	32 214	3,7	1 820 481	3,3	16	,1	2 287	,3	643	2,0	65 277	1,8
15.	32 015	3,7	1 779 135	3,2	6	,1	2 028	,3	621	1,9	52 505	1,5
16.	32 351	3,8	1 779 763	3,2	4	,0	391	,1	509	1,6	42 393	1,2
17.	32 666	3,8	1 757 158	3,2	8	,1	1 732	,2	496	1,5	35 794	1,0
18.	33 348	3,9	1 779 811	3,2	4	,0	1 131	,2	496	1,5	36 019	1,0
19.	33 419	3,9	1 774 008	3,2	6	,1	216	,0	444	1,4	38 720	1,1
20.	154 932	18,0	8 014 508	14,4	5	,0	179	,0	2 075	6,4	152 384	4,2
21.	107 766	12,5	6 166 396	11,1	3	,0	839	,1	1 745	5,4	112 431	3,1
22.	107 408	12,5	7 449 864	13,4	5	,0	1 228	,2	2 479	7,6	152 080	4,2
23.	55 770	6,5	5 636 774	10,2	3	,0	44	,0	2 129	6,5	187 519	5,2
24.	20 296	2,4	3 806 390	6,9	1	,0	1	,0	1 099	3,4	500 926	13,8
	<b>861 008</b>	<b>100,0</b>	<b>55 482 375</b>	<b>100,0</b>	<b>11 440</b>	<b>100,0</b>	<b>729 636</b>	<b>100,0</b>	<b>32 568</b>	<b>100,0</b>	<b>3 617 280</b>	<b>100,0</b>

TABEL 1 : Bedrag en onderverdeling in percent van de hoofdbestanddelen van het totaal belastbaar netto-inkomen (1000F)

W A A L S G E W E S T

KLASSEN VAN TOTAAL BELASTBAAR NETTO-INKOMEN	Totaal belastbaar netto-inkomen				Bedrijfsinkomsten			
	Aangiften		Inkomsten		Aangiften		Inkomsten	
	Aantal	%	Bedrag	%	Aantal	%	Bedrag	%
1. < 100	33 717	2,6	1 701 577	,2	32 937	2,5	1 646 103	,2
2. 100 -< 150	20 538	1,6	2 606 683	,3	20 078	1,5	2 501 960	,2
3. 150 -< 200	24 591	1,9	4 327 891	,4	23 872	1,8	4 131 708	,4
4. 200 -< 250	30 063	2,3	6 802 375	,7	29 470	2,3	6 545 434	,6
5. 250 -< 300	37 079	2,8	10 214 748	1,0	36 690	2,8	9 902 797	1,0
6. 300 -< 350	48 210	3,7	15 734 652	1,5	47 976	3,7	15 346 786	1,5
7. 350 -< 400	68 201	5,2	25 735 901	2,5	68 022	5,2	25 272 441	2,4
8. 400 -< 450	86 486	6,6	36 776 154	3,5	86 374	6,7	36 324 878	3,5
9. 450 -< 500	83 544	6,4	39 681 801	3,8	83 447	6,4	39 255 470	3,8
10. 500 -< 550	81 623	6,3	42 810 299	4,1	81 546	6,3	42 450 083	4,1
11. 550 -< 600	74 514	5,7	42 832 529	4,1	74 441	5,7	42 520 160	4,1
12. 600 -< 650	69 688	5,4	43 525 771	4,2	69 632	5,4	43 240 935	4,2
13. 650 -< 700	63 164	4,9	42 605 916	4,1	63 123	4,9	42 354 233	4,1
14. 700 -< 750	56 743	4,4	41 109 229	4,0	56 714	4,4	40 882 322	4,0
15. 750 -< 800	50 107	3,8	38 815 917	3,7	50 081	3,9	38 599 638	3,7
16. 800 -< 850	45 191	3,5	37 259 441	3,6	45 176	3,5	37 079 380	3,6
17. 850 -< 900	41 066	3,2	35 916 205	3,5	41 040	3,2	35 745 284	3,5
18. 900 -< 950	37 262	2,9	34 456 900	3,3	37 248	2,9	34 334 778	3,3
19. 950 -< 1000	33 182	2,5	32 332 460	3,1	33 171	2,6	32 197 407	3,1
20. 1000 -< 1250	124 491	9,6	138 690 317	13,3	124 439	9,6	138 324 302	13,4
21. 1250 -< 1500	73 770	5,7	100 613 639	9,7	73 736	5,7	100 395 388	9,7
22. 1500 -< 2000	71 348	5,5	122 015 221	11,7	71 322	5,5	121 668 179	11,8
23. 2000 -< 3000	35 096	2,7	82 372 154	7,9	35 077	2,7	81 891 633	7,9
24. 3000 & +	12 551	1,0	61 217 106	5,9	12 528	1,0	60 049 211	5,8
<b>T O T A A L</b>	<b>1 302 225</b>	<b>100,0</b>	<b>1 040 154 886</b>	<b>100,0</b>	<b>1 298 140</b>	<b>100,0</b>	<b>1 032 660 510</b>	<b>100,0</b>

AANGIFTEN MET NUL INKOMEN : 3 242 ( NIET IN DE TABEL BEGREPEN )



Bedrag en onderverdeling in percent van de hoofdbestanddelen van het totaal belastbaar netto-inkomen (1000F)

TABEL 1

W A A L S G E W E S T

K L A S S E N	Inkomsten van onroerende goederen				Inkomsten van kapitalen en roerende goederen				Diverse inkomsten			
	Aangiften		Inkomsten		Aangiften		Inkomsten		Aangiften		Inkomsten	
	Aantal	%	Bedrag	%	Aantal	%	Bedrag	%	Aantal	%	Bedrag	%
1.	1 770	,4	95 152	,4	1 148	15,0	38 564	10,7	992	5,3	52 565	2,7
2.	1 559	,3	98 835	,4	237	3,1	15 949	4,4	1 022	5,5	89 940	4,7
3.	2 450	,5	132 011	,5	379	4,9	37 092	10,2	1 343	7,2	171 681	9,0
4.	4 706	1,0	231 423	,9	448	5,8	38 252	10,6	1 422	7,7	194 213	10,2
5.	7 691	1,6	369 866	1,4	609	7,9	42 335	11,7	1 424	7,7	167 163	8,7
6.	10 376	2,1	544 977	2,0	650	8,5	49 898	13,8	1 491	8,0	147 223	7,7
7.	13 675	2,8	693 746	2,6	561	7,3	42 489	11,7	1 648	8,9	156 301	8,2
8.	15 863	3,3	789 968	3,0	657	8,6	29 631	8,2	1 100	5,9	110 085	5,8
9.	17 092	3,5	863 900	3,2	1 343	17,5	22 116	6,1	807	4,4	93 251	4,9
10.	18 281	3,8	888 551	3,3	936	12,2	15 927	4,4	632	3,4	70 553	3,7
11.	19 288	4,0	889 774	3,3	394	5,1	10 668	2,9	522	2,8	65 474	3,4
12.	20 602	4,2	937 718	3,5	222	2,9	5 398	1,5	443	2,4	46 716	2,4
13.	20 974	4,3	934 099	3,5	45	,6	3 165	,9	389	2,1	41 440	2,2
14.	20 908	4,3	923 756	3,5	14	,2	1 914	,5	362	2,0	33 507	1,8
15.	20 379	4,2	936 089	3,5	10	,1	1 558	,4	330	1,8	34 051	1,8
16.	19 755	4,1	892 781	3,4	4	,1	1 291	,4	313	1,7	28 201	1,5
17.	19 543	4,0	895 619	3,4	1	,0	200	,1	297	1,6	22 732	1,2
18.	18 903	3,9	847 291	3,2	3	,0	403	,1	248	1,3	19 313	1,0
19.	17 723	3,7	813 371	3,1	3	,0	1 457	,4	243	1,3	24 487	1,3
20.	74 527	15,4	3 554 675	13,4	4	,1	1 460	,4	885	4,8	63 360	3,3
21.	50 140	10,3	2 662 335	10,0	4	,1	2 131	,6	727	3,9	59 577	3,1
22.	52 142	10,7	3 337 787	12,5	2	,0	26	,0	863	4,7	66 297	3,5
23.	26 910	5,5	2 504 181	9,4	2	,0	5	,0	691	3,7	55 265	2,9
24.	9 886	2,0	1 759 415	6,6	1	,0	109	,0	355	1,9	99 123	5,2
	<b>485 143</b>	<b>100,0</b>	<b>26 597 320</b>	<b>100,0</b>	<b>7 677</b>	<b>100,0</b>	<b>362 038</b>	<b>100,0</b>	<b>18 549</b>	<b>100,0</b>	<b>1 912 518</b>	<b>100,0</b>

TABEL 1 : Bedrag en onderverdeling in percent van de hoofdbestanddelen van het totaal belastbaar netto-inkomen (1000F)

D U I T S T A A L G E B I E D

KLASSEN VAN TOTAAL BELASTBAAR NETTO-INKOMEN	Totaal belastbaar netto-inkomen				Bedrijfsinkomsten			
	Aangiften		Inkomsten		Aangiften		Inkomsten	
	Aantal	%	Bedrag	%	Aantal	%	Bedrag	%
1. < 100	617	2,3	34 434	,2	615	2,3	34 089	,2
2. 100 -< 150	329	1,2	41 227	,2	325	1,2	40 439	,2
3. 150 -< 200	518	1,9	91 136	,4	511	1,9	88 542	,4
4. 200 -< 250	697	2,6	157 003	,7	692	2,6	153 313	,7
5. 250 -< 300	801	3,0	220 773	1,1	798	2,9	215 745	1,0
6. 300 -< 350	993	3,7	323 336	1,5	987	3,6	314 730	1,5
7. 350 -< 400	1 233	4,5	464 021	2,2	1 228	4,5	450 733	2,2
8. 400 -< 450	1 662	6,1	706 849	3,4	1 659	6,1	693 812	3,3
9. 450 -< 500	1 787	6,6	848 733	4,0	1 783	6,6	833 130	4,0
10. 500 -< 550	1 711	6,3	897 370	4,3	1 707	6,3	888 897	4,3
11. 550 -< 600	1 700	6,3	978 006	4,7	1 698	6,3	970 173	4,7
12. 600 -< 650	1 633	6,0	1 019 674	4,9	1 632	6,0	1 012 897	4,9
13. 650 -< 700	1 504	5,5	1 014 653	4,8	1 503	5,6	1 008 111	4,9
14. 700 -< 750	1 279	4,7	927 041	4,4	1 279	4,7	918 859	4,4
15. 750 -< 800	1 187	4,4	919 396	4,4	1 187	4,4	914 010	4,4
16. 800 -< 850	1 084	4,0	893 718	4,3	1 083	4,0	888 165	4,3
17. 850 -< 900	907	3,3	793 691	3,8	907	3,4	790 040	3,8
18. 900 -< 950	757	2,8	699 881	3,3	755	2,8	697 821	3,4
19. 950 -< 1000	690	2,5	672 420	3,2	689	2,5	669 005	3,2
20. 1000 -< 1250	2 629	9,7	2 928 038	14,0	2 629	9,7	2 914 201	14,0
21. 1250 -< 1500	1 482	5,5	2 021 117	9,6	1 482	5,5	2 008 612	9,7
22. 1500 -< 2000	1 178	4,3	2 006 291	9,6	1 177	4,3	1 982 962	9,6
23. 2000 -< 3000	535	2,0	1 255 594	6,0	534	2,0	1 242 334	6,0
24. 3000 & +	198	,7	1 058 845	5,0	198	,7	1 012 960	4,9
<b>T O T A A L</b>	<b>27 111</b>	<b>100,0</b>	<b>20 973 247</b>	<b>100,0</b>	<b>27 058</b>	<b>100,0</b>	<b>20 743 580</b>	<b>100,0</b>

AANGIFTEN MET NUL INKOMEN : 76 ( NIET IN DE TABEL BEGREPEN )

Bedrag en onderverdeling in percent van de hoofdbestanddelen van het totaal belastbaar netto-inkomen (1000F)

TABEL 1

D U I T S T A A L G E B I E D

K L A S S E N	Inkomsten van onroerende goederen				Inkomsten van kapitalen en roerende goederen				Diverse inkomsten			
	Aangiften		Inkomsten		Aangiften		Inkomsten		Aangiften		Inkomsten	
	Aantal	%	Bedrag	%	Aantal	%	Bedrag	%	Aantal	%	Bedrag	%
1.	20	,2	692	,1	1	3,2	50	1,4	8	3,2	347	1,1
2.	22	,3	1 390	,2					5	2,0	361	1,2
3.	36	,4	1 611	,3	1	3,2	48	1,3	18	7,2	2 009	6,5
4.	75	,9	3 621	,6	4	12,9	414	11,4	17	6,8	1 802	5,8
5.	123	1,5	6 655	1,2	3	9,7	205	5,7	26	10,4	2 597	8,4
6.	175	2,2	9 069	1,6	8	25,8	913	25,2	29	11,6	3 857	12,5
7.	236	2,9	16 033	2,9	7	22,6	961	26,5	27	10,8	3 067	9,9
8.	257	3,2	17 526	3,1	3	9,7	144	4,0	13	5,2	1 513	4,9
9.	328	4,0	21 438	3,8	4	12,9	885	24,4	13	5,2	1 454	4,7
10.	291	3,6	16 821	3,0					11	4,4	2 151	7,0
11.	346	4,3	20 147	3,6					11	4,4	740	2,4
12.	363	4,5	20 769	3,7					3	1,2	191	,6
13.	406	5,0	21 673	3,9					2	,8	764	2,5
14.	388	4,8	22 250	4,0					6	2,4	274	,9
15.	390	4,8	22 481	4,0					9	3,6	1 903	6,2
16.	395	4,9	20 923	3,7					3	1,2	38	,1
17.	372	4,6	20 962	3,7					5	2,0	82	,3
18.	326	4,0	19 055	3,4					3	1,2	154	,5
19.	298	3,7	15 169	2,7					5	2,0	1 091	3,5
20.	1 265	15,6	77 627	13,9					7	2,8	166	,5
21.	806	9,9	54 858	9,8					5	2,0	1 175	3,8
22.	719	8,8	65 652	11,7					9	3,6	193	,6
23.	352	4,3	41 247	7,4					7	2,8	296	1,0
24.	144	1,8	41 424	7,4					7	2,8	4 660	15,1
	<b>8 133</b>	<b>100,0</b>	<b>559 093</b>	<b>100,0</b>	<b>31</b>	<b>100,0</b>	<b>3 620</b>	<b>100,0</b>	<b>249</b>	<b>100,0</b>	<b>30 885</b>	<b>100,0</b>

TABEL 1 : Bedrag en onderverdeling in percent van de hoofdbestanddelen van het totaal belastbaar netto-inkomen (1000F)

P R O V I N C I E A N T W E R P E N

KLASSEN VAN TOTAAL BELASTBAAR NETTO-INKOMEN	Totaal belastbaar netto-inkomen				Bedrijfsinkomsten			
	Aangiften		Inkomsten		Aangiften		Inkomsten	
	Aantal	%	Bedrag	%	Aantal	%	Bedrag	%
1. < 100	17 238	2,5	863 800	,1	16 924	2,5	845 045	,1
2. 100 -< 150	9 094	1,3	1 145 572	,2	8 908	1,3	1 105 011	,2
3. 150 -< 200	10 893	1,6	1 920 110	,3	10 540	1,5	1 831 664	,3
4. 200 -< 250	13 504	2,0	3 048 858	,5	13 188	1,9	2 924 590	,5
5. 250 -< 300	16 078	2,3	4 427 885	,7	15 848	2,3	4 269 175	,7
6. 300 -< 350	21 237	3,1	6 934 053	1,2	21 047	3,1	6 719 366	1,1
7. 350 -< 400	30 336	4,4	11 439 060	1,9	30 186	4,4	11 177 745	1,9
8. 400 -< 450	40 810	5,9	17 350 517	2,9	40 695	5,9	17 072 852	2,9
9. 450 -< 500	38 943	5,7	18 501 715	3,1	38 870	5,7	18 239 636	3,1
10. 500 -< 550	40 057	5,8	21 019 460	3,5	39 999	5,8	20 756 387	3,5
11. 550 -< 600	37 333	5,4	21 453 022	3,6	37 300	5,5	21 238 518	3,6
12. 600 -< 650	36 133	5,3	22 580 169	3,8	36 102	5,3	22 400 573	3,8
13. 650 -< 700	33 468	4,9	22 578 997	3,8	33 438	4,9	22 381 967	3,8
14. 700 -< 750	30 512	4,4	22 104 942	3,7	30 477	4,5	21 921 515	3,7
15. 750 -< 800	26 770	3,9	20 734 829	3,5	26 750	3,9	20 576 971	3,5
16. 800 -< 850	24 341	3,5	20 064 074	3,4	24 318	3,6	19 939 500	3,4
17. 850 -< 900	22 227	3,2	19 447 343	3,3	22 213	3,2	19 340 127	3,3
18. 900 -< 950	20 764	3,0	19 201 151	3,2	20 755	3,0	19 108 515	3,3
19. 950 -< 1000	19 065	2,8	18 578 066	3,1	19 049	2,8	18 489 407	3,2
20. 1000 -< 1250	74 531	10,9	83 270 911	14,1	74 473	10,9	83 026 545	14,2
21. 1250 -< 1500	47 996	7,0	65 464 725	11,0	47 969	7,0	65 309 305	11,1
22. 1500 -< 2000	45 376	6,6	77 469 421	13,1	45 340	6,6	77 147 358	13,2
23. 2000 -< 3000	21 768	3,2	51 140 185	8,6	21 736	3,2	50 610 394	8,6
24. 3000 & +	8 001	1,2	41 854 346	7,1	7 961	1,2	40 009 635	6,8
<b>T O T A A L</b>	<b>686 475</b>	<b>100,0</b>	<b>592 593 211</b>	<b>100,0</b>	<b>684 086</b>	<b>100,0</b>	<b>586 441 801</b>	<b>100,0</b>

AANGIFTEN MET NUL INKOMEN : 1 263 ( NIET IN DE TABEL BEGREPEN )

Bedrag en onderverdeling in percent van de hoofdbestanddelen van het totaal belastbaar netto-inkomen (1000F)

TABEL 1

PROVINCIE ANTWERPEN

K L A S S E N	Inkomsten van onroerende goederen				Inkomsten van kapitalen en roerende goederen				Diverse inkomsten			
	Aangiften		Inkomsten		Aangiften		Inkomsten		Aangiften		Inkomsten	
	Aantal	%	Bedrag	%	Aantal	%	Bedrag	%	Aantal	%	Bedrag	%
1.	605	,3	42 888	,3	1 228	39,3	37 370	15,3	380	3,5	18 619	1,3
2.	575	,2	46 206	,3	142	4,5	9 600	3,9	373	3,4	33 411	2,3
3.	879	,4	69 676	,4	275	8,8	30 067	12,3	594	5,4	77 059	5,3
4.	1 461	,6	97 901	,6	276	8,8	26 668	10,9	719	6,6	101 782	7,0
5.	2 471	1,1	159 021	1,0	307	9,8	31 610	12,9	745	6,8	97 198	6,7
6.	3 453	1,5	247 779	1,5	315	10,1	32 685	13,4	881	8,1	101 934	7,0
7.	4 702	2,0	345 555	2,1	265	8,5	28 469	11,7	955	8,7	103 784	7,1
8.	5 763	2,5	408 614	2,5	105	3,4	15 167	6,2	773	7,1	88 978	6,1
9.	6 315	2,7	442 168	2,7	87	2,8	10 828	4,4	496	4,5	59 350	4,1
10.	6 922	3,0	489 358	3,0	71	2,3	7 556	3,1	413	3,8	57 079	3,9
11.	7 320	3,1	489 922	3,0	28	,9	7 676	3,1	313	2,9	37 763	2,6
12.	8 087	3,5	510 558	3,2	8	,3	3 166	1,3	246	2,3	30 156	2,1
13.	8 560	3,7	536 353	3,3	5	,2	1 241	,5	230	2,1	31 869	2,2
14.	9 045	3,9	558 214	3,5	4	,1	515	,2	217	2,0	26 827	1,8
15.	8 897	3,8	542 881	3,4	1	,0	361	,1	202	1,8	19 596	1,3
16.	8 871	3,8	524 775	3,3	1	,0	101	,0	173	1,6	15 689	1,1
17.	8 917	3,8	521 654	3,2	1	,0	24	,0	161	1,5	11 120	,8
18.	9 144	3,9	533 695	3,3	1	,0	168	,1	177	1,6	15 565	1,1
19.	8 990	3,9	524 965	3,3	3	,1	159	,1	153	1,4	16 440	1,1
20.	40 481	17,4	2 285 214	14,2	1	,0	3	,0	640	5,9	50 072	3,4
21.	29 745	12,8	1 800 467	11,2	1	,0	809	,3	516	4,7	36 631	2,5
22.	30 268	13,0	2 139 936	13,3					693	6,3	45 247	3,1
23.	15 511	6,7	1 577 784	9,8					559	5,1	56 047	3,9
24.	5 806	2,5	1 217 412	7,6	1	,0	1	,0	316	2,9	319 548	22,0
	<b>232 788</b>	<b>100,0</b>	<b>16 112 996</b>	<b>100,0</b>	<b>3 126</b>	<b>100,0</b>	<b>244 244</b>	<b>100,0</b>	<b>10 925</b>	<b>100,0</b>	<b>1 451 764</b>	<b>100,0</b>

TABEL 1 : Bedrag en onderverdeling in percent van de hoofbestanddelen van het totaal belastbaar netto-inkomen (1000F)

P R O V I N C I E B R A B A N T

KLASSEN VAN TOTAAL BELASTBAAR NETTO-INKOMEN	Totaal belastbaar netto-inkomen				Bedrijfsinkomsten			
	Aangiften		Inkomsten		Aangiften		Inkomsten	
	Aantal	%	Bedrag	%	Aantal	%	Bedrag	%
1. < 100	23 983	2,6	1 253 449	,1	23 412	2,5	1 217 982	,1
2. 100 -< 150	14 171	1,5	1 785 650	,2	13 751	1,5	1 686 672	,2
3. 150 -< 200	17 578	1,9	3 099 916	,4	16 754	1,8	2 877 304	,3
4. 200 -< 250	20 947	2,3	4 734 789	,6	20 163	2,2	4 415 452	,5
5. 250 -< 300	24 822	2,7	6 839 905	,8	24 296	2,6	6 497 366	,8
6. 300 -< 350	30 930	3,3	10 088 877	1,2	30 536	3,3	9 647 983	1,2
7. 350 -< 400	42 951	4,6	16 198 710	1,9	42 615	4,6	15 673 178	1,9
8. 400 -< 450	55 338	6,0	23 530 844	2,8	55 125	6,0	23 016 595	2,8
9. 450 -< 500	52 648	5,7	25 006 606	3,0	52 441	5,7	24 457 977	3,0
10. 500 -< 550	51 537	5,6	27 044 110	3,2	51 425	5,6	26 574 304	3,2
11. 550 -< 600	48 442	5,2	27 847 089	3,3	48 323	5,3	27 371 731	3,3
12. 600 -< 650	45 209	4,9	28 236 416	3,4	45 118	4,9	27 795 952	3,4
13. 650 -< 700	41 357	4,5	27 896 443	3,3	41 279	4,5	27 493 117	3,3
14. 700 -< 750	37 642	4,1	27 264 661	3,2	37 586	4,1	26 897 716	3,2
15. 750 -< 800	32 733	3,5	25 351 440	3,0	32 680	3,6	25 018 505	3,0
16. 800 -< 850	29 538	3,2	24 353 537	2,9	29 490	3,2	24 006 495	2,9
17. 850 -< 900	26 738	2,9	23 386 081	2,8	26 704	2,9	23 125 682	2,8
18. 900 -< 950	24 759	2,7	22 897 193	2,7	24 729	2,7	22 628 630	2,7
19. 950 -< 1000	22 950	2,5	22 369 333	2,7	22 917	2,5	22 112 034	2,7
20. 1000 -< 1250	91 935	9,9	102 709 085	12,2	91 825	10,0	101 885 124	12,3
21. 1250 -< 1500	61 738	6,7	84 352 408	10,0	61 667	6,7	83 804 417	10,1
22. 1500 -< 2000	68 085	7,4	116 826 707	13,9	68 015	7,4	116 076 264	14,0
23. 2000 -< 3000	41 553	4,5	98 384 023	11,7	41 506	4,5	97 501 146	11,8
24. 3000 & +	17 323	1,9	88 547 529	10,5	17 260	1,9	86 265 791	10,4
<b>T O T A A L</b>	<b>924 907</b>	<b>100,0</b>	<b>840 004 801</b>	<b>100,0</b>	<b>919 617</b>	<b>100,0</b>	<b>828 047 417</b>	<b>100,0</b>

AANGIFTEN MET NUL INKOMEN : 2 361 ( NIET IN DE TABEL BEGREPEN )

Bedrag en onderverdeling in percent van de hoofdbestanddelen  
van het totaal belastbaar netto-inkomen (1000F)

TABEL 1

## P R O V I N C I E B R A B A N T

K L A S S E N	Inkomsten van onroerende goederen				Inkomsten van kapitalen en roerende goederen				Diverse inkomsten			
	Aangiften		Inkomsten		Aangiften		Inkomsten		Aangiften		Inkomsten	
	Aantal	%	Bedrag	%	Aantal	%	Bedrag	%	Aantal	%	Bedrag	%
1.	1 312	,4	137 112	,5	1 284	27,3	43 879	10,7	767	3,4	40 467	1,4
2.	1 127	,4	110 824	,4	293	6,2	19 430	4,7	990	4,3	88 387	3,1
3.	1 761	,6	150 196	,5	521	11,1	59 544	14,5	1 487	6,5	195 007	6,9
4.	2 974	,9	231 351	,8	517	11,0	52 588	12,8	1 665	7,3	251 240	8,9
5.	4 481	1,4	341 041	1,1	553	11,7	54 093	13,2	1 544	6,7	215 664	7,6
6.	6 191	1,9	497 210	1,7	555	11,8	59 612	14,6	1 683	7,4	217 201	7,7
7.	7 684	2,4	661 667	2,2	438	9,3	44 119	10,8	1 797	7,9	219 362	7,8
8.	9 017	2,8	730 815	2,5	207	4,4	27 530	6,7	1 305	5,7	165 784	5,9
9.	9 667	3,0	811 580	2,7	136	2,9	14 198	3,5	998	4,4	141 066	5,0
10.	9 945	3,1	842 744	2,8	93	2,0	10 230	2,5	803	3,5	105 283	3,7
11.	10 494	3,3	865 863	2,9	41	,9	9 078	2,2	675	3,0	95 624	3,4
12.	10 739	3,4	867 165	2,9	20	,4	3 830	,9	579	2,5	77 681	2,8
13.	10 878	3,4	878 212	3,0	13	,3	2 852	,7	497	2,2	60 968	2,2
14.	10 649	3,3	858 635	2,9	5	,1	1 242	,3	487	2,1	55 479	2,0
15.	10 247	3,2	830 627	2,8	4	,1	842	,2	421	1,8	48 071	1,7
16.	10 046	3,1	844 831	2,8	2	,0	243	,1	377	1,6	45 631	1,6
17.	9 942	3,1	770 781	2,6	3	,1	1 410	,3	315	1,4	35 855	1,3
18.	10 236	3,2	833 978	2,8	2	,0	1 157	,3	328	1,4	32 991	1,2
19.	9 831	3,1	788 204	2,7	1	,0	27	,0	287	1,3	33 875	1,2
20.	46 040	14,4	3 576 274	12,0	4	,1	406	,1	1 249	5,5	121 821	4,3
21.	36 788	11,5	2 964 902	10,0	6	,1	1 965	,5	1 039	4,5	89 614	3,2
22.	45 400	14,2	4 164 526	14,0	6	,1	889	,2	1 420	6,2	110 315	3,9
23.	30 579	9,6	3 742 597	12,6	5	,1	72	,0	1 381	6,0	131 923	4,7
24.	13 384	4,2	3 218 404	10,8	1	,0	32	,0	782	3,4	242 114	8,6
	<b>319 412</b>	<b>100,0</b>	<b>29 719 539</b>	<b>100,0</b>	<b>4 710</b>	<b>100,0</b>	<b>409 268</b>	<b>100,0</b>	<b>22 876</b>	<b>100,0</b>	<b>2 821 423</b>	<b>100,0</b>

TABEL 1 : Bedrag en onderverdeling in percent van de hoofbestanddelen van het totaal belastbaar netto-inkomen (1000F)

PROVINCIE HENEGOUWEN

KLASSEN VAN TOTAAL BELASTBAAR NETTO-INKOMEN	Totaal belastbaar netto-inkomen				Bedrijfsinkomsten			
	Aangiften		Inkomsten		Aangiften		Inkomsten	
	Aantal	%	Bedrag	%	Aantal	%	Bedrag	%
1. < 100	12 340	2,5	620 658	,2	12 039	2,4	600 159	,2
2. 100 -< 150	7 871	1,6	1 002 185	,3	7 724	1,5	969 394	,3
3. 150 -< 200	9 304	1,9	1 635 576	,4	9 077	1,8	1 576 076	,4
4. 200 -< 250	11 284	2,2	2 552 481	,7	11 108	2,2	2 473 550	,6
5. 250 -< 300	13 759	2,7	3 787 579	1,0	13 629	2,7	3 682 432	1,0
6. 300 -< 350	18 630	3,7	6 086 255	1,6	18 571	3,7	5 960 102	1,6
7. 350 -< 400	27 622	5,5	10 426 412	2,7	27 579	5,5	10 274 651	2,7
8. 400 -< 450	35 067	7,0	14 912 050	3,9	35 041	7,0	14 765 346	3,9
9. 450 -< 500	34 658	6,9	16 460 949	4,3	34 633	6,9	16 324 564	4,3
10. 500 -< 550	33 546	6,7	17 587 888	4,6	33 524	6,7	17 473 834	4,6
11. 550 -< 600	29 846	5,9	17 154 432	4,5	29 831	6,0	17 060 123	4,5
12. 600 -< 650	28 009	5,6	17 492 844	4,6	27 993	5,6	17 410 356	4,6
13. 650 -< 700	25 256	5,0	17 033 027	4,4	25 247	5,0	16 964 088	4,4
14. 700 -< 750	22 648	4,5	16 407 580	4,3	22 644	4,5	16 337 206	4,3
15. 750 -< 800	19 718	3,9	15 274 305	4,0	19 715	3,9	15 211 887	4,0
16. 800 -< 850	17 836	3,6	14 706 697	3,8	17 834	3,6	14 644 250	3,8
17. 850 -< 900	15 927	3,2	13 929 040	3,6	15 920	3,2	13 878 128	3,6
18. 900 -< 950	14 320	2,9	13 241 872	3,5	14 315	2,9	13 200 051	3,5
19. 950 -< 1000	12 643	2,5	12 317 546	3,2	12 640	2,5	12 285 556	3,2
20. 1000 -< 1250	46 319	9,2	51 576 499	13,4	46 301	9,2	51 448 994	13,5
21. 1250 -< 1500	26 605	5,3	36 283 103	9,5	26 601	5,3	36 218 437	9,5
22. 1500 -< 2000	24 373	4,9	41 595 782	10,8	24 368	4,9	41 513 039	10,9
23. 2000 -< 3000	10 752	2,1	25 124 201	6,5	10 750	2,1	24 993 765	6,6
24. 3000 & +	3 484	,7	16 393 554	4,3	3 482	,7	16 219 975	4,3
<b>T O T A A L</b>	<b>501 817</b>	<b>100,0</b>	<b>383 602 515</b>	<b>100,0</b>	<b>500 566</b>	<b>100,0</b>	<b>381 485 963</b>	<b>100,0</b>

AANGIFTEN MET NUL INKOMEN : 1 227 ( NIET IN DE TABEL BEGREPEN )



Bedrag en onderverdeling in percent van de hoofdbestanddelen van het totaal belastbaar netto-inkomen (1000F)

TABEL 1

PROVINCIE HENEGOUWEN

K L A S S E N	Inkomsten van onroerende goederen				Inkomsten van kapitalen en roerende goederen				Diverse inkomsten			
	Aangiften		Inkomsten		Aangiften		Inkomsten		Aangiften		Inkomsten	
	Aantal	%	Bedrag	%	Aantal	%	Bedrag	%	Aantal	%	Bedrag	%
1.	647	,4	30 871	,4	372	13,0	13 228	13,2	322	6,1	17 159	3,5
2.	582	,3	29 257	,4	65	2,3	4 121	4,1	304	5,7	26 690	5,4
3.	925	,5	45 855	,6	100	3,5	8 998	9,0	406	7,7	50 187	10,2
4.	1 758	1,0	80 259	1,0	124	4,3	11 353	11,3	396	7,5	55 441	11,3
5.	2 921	1,6	131 985	1,6	146	5,1	10 414	10,4	396	7,5	46 470	9,5
6.	4 000	2,2	195 569	2,4	184	6,4	12 020	12,0	419	7,9	37 858	7,7
7.	5 370	2,9	241 367	2,9	181	6,3	11 349	11,3	514	9,7	42 736	8,7
8.	6 232	3,4	274 293	3,3	339	11,8	9 372	9,4	356	6,7	34 063	6,9
9.	6 830	3,7	297 332	3,6	706	24,7	8 961	8,9	224	4,2	22 697	4,6
10.	7 367	4,0	312 042	3,8	393	13,7	5 671	5,7	177	3,3	16 520	3,4
11.	7 812	4,3	309 500	3,8	136	4,8	1 971	2,0	160	3,0	12 479	2,5
12.	8 247	4,5	315 369	3,8	88	3,1	1 224	1,2	138	2,6	11 947	2,4
13.	8 375	4,6	309 466	3,8	17	,6	623	,6	111	2,1	10 084	2,1
14.	8 338	4,6	306 394	3,7	4	,1	110	,1	97	1,8	8 420	1,7
15.	8 129	4,4	302 868	3,7	3	,1	471	,5	89	1,7	6 261	1,3
16.	7 980	4,4	301 336	3,7	1	,0	309	,3	85	1,6	7 122	1,5
17.	7 603	4,2	286 731	3,5					80	1,5	5 142	1,0
18.	7 320	4,0	268 995	3,3					79	1,5	4 734	1,0
19.	6 868	3,8	254 627	3,1					72	1,4	4 638	,9
20.	28 367	15,5	1 117 989	13,6					247	4,7	18 544	3,8
21.	18 343	10,0	797 294	9,7					191	3,6	13 210	2,7
22.	17 942	9,8	945 908	11,5	2	,1	26	,0	212	4,0	12 239	2,5
23.	8 093	4,4	646 661	7,9					153	2,9	10 662	2,2
24.	2 687	1,5	399 115	4,9					72	1,4	15 057	3,1
	<b>182 736</b>	<b>100,0</b>	<b>8 201 083</b>	<b>100,0</b>	<b>2 861</b>	<b>100,0</b>	<b>100 221</b>	<b>100,0</b>	<b>5 300</b>	<b>100,0</b>	<b>490 360</b>	<b>100,0</b>

TABEL 1 : Bedrag en onderverdeling in percent van de hoofbestanddelen van het totaal belastbaar netto-inkomen (1000F)

P R O V I N C I E L U I K

KLASSEN VAN TOTAAL BELASTBAAR NETTO-INKOMEN	Totaal belastbaar netto-inkomen				Bedrijfsinkomsten			
	Aangiften		Inkomsten		Aangiften		Inkomsten	
	Aantal	%	Bedrag	%	Aantal	%	Bedrag	%
1. < 100	10 455	2,5	518 812	,2	10 246	2,5	499 293	,2
2. 100 -< 150	6 069	1,5	768 654	,2	5 928	1,4	735 940	,2
3. 150 -< 200	7 462	1,8	1 313 619	,4	7 239	1,8	1 246 831	,4
4. 200 -< 250	9 472	2,3	2 145 656	,7	9 292	2,3	2 058 676	,6
5. 250 -< 300	11 756	2,9	3 239 181	1,0	11 655	2,8	3 143 535	1,0
6. 300 -< 350	15 049	3,7	4 911 736	1,5	14 978	3,7	4 792 779	1,5
7. 350 -< 400	21 212	5,2	8 009 430	2,5	21 156	5,2	7 857 340	2,4
8. 400 -< 450	27 343	6,7	11 625 013	3,6	27 304	6,7	11 477 926	3,6
9. 450 -< 500	25 730	6,3	12 220 990	3,8	25 703	6,3	12 083 617	3,7
10. 500 -< 550	25 640	6,2	13 453 297	4,1	25 620	6,3	13 344 477	4,1
11. 550 -< 600	23 777	5,8	13 670 100	4,2	23 744	5,8	13 567 100	4,2
12. 600 -< 650	21 990	5,4	13 732 666	4,2	21 973	5,4	13 633 606	4,2
13. 650 -< 700	19 992	4,9	13 485 095	4,1	19 980	4,9	13 412 995	4,2
14. 700 -< 750	18 005	4,4	13 043 773	4,0	17 994	4,4	12 971 758	4,0
15. 750 -< 800	16 269	4,0	12 605 434	3,9	16 262	4,0	12 545 664	3,9
16. 800 -< 850	14 828	3,6	12 224 660	3,8	14 822	3,6	12 173 140	3,8
17. 850 -< 900	13 454	3,3	11 769 956	3,6	13 448	3,3	11 715 352	3,6
18. 900 -< 950	12 397	3,0	11 461 495	3,5	12 394	3,0	11 436 233	3,5
19. 950 -< 1000	10 890	2,7	10 613 778	3,3	10 888	2,7	10 572 129	3,3
20. 1000 -< 1250	40 009	9,7	44 549 475	13,7	39 997	9,8	44 440 465	13,8
21. 1250 -< 1500	23 362	5,7	31 847 393	9,8	23 356	5,7	31 778 405	9,8
22. 1500 -< 2000	21 647	5,3	36 981 031	11,4	21 641	5,3	36 826 027	11,4
23. 2000 -< 3000	10 052	2,4	23 547 166	7,2	10 047	2,5	23 356 653	7,2
24. 3000 & +	3 581	,9	17 596 111	5,4	3 579	,9	17 195 321	5,3
<b>T O T A A L</b>	<b>410 441</b>	<b>100,0</b>	<b>325 334 521</b>	<b>100,0</b>	<b>409 246</b>	<b>100,0</b>	<b>322 865 262</b>	<b>100,0</b>

AANGIFTEN MET NUL INKOMEN : 860 ( NIET IN DE TABEL BEGREPEN )

Bedrag en onderverdeling in percent van de hoofdbestanddelen van het totaal belastbaar netto-inkomen (1000F)

TABEL 1

PROVINCIE LUIK

K L A S S E N	Inkomsten van onroerende goederen				Inkomsten van kapitalen en roerende goederen				Diverse inkomsten			
	Aangiften		Inkomsten		Aangiften		Inkomsten		Aangiften		Inkomsten	
	Aantal	%	Bedrag	%	Aantal	%	Bedrag	%	Aantal	%	Bedrag	%
1.	481	,3	23 255	,3	314	10,4	10 142	8,2	334	5,2	16 827	2,6
2.	451	,3	22 229	,3	62	2,1	3 897	3,1	324	5,0	28 640	4,4
3.	696	,5	38 901	,5	126	4,2	11 136	9,0	442	6,8	55 276	8,5
4.	1 314	,9	67 949	,8	169	5,6	13 281	10,7	515	8,0	67 586	10,4
5.	2 175	1,5	104 386	1,3	279	9,3	16 894	13,6	551	8,5	56 575	8,7
6.	2 892	2,0	151 001	1,9	257	8,5	18 969	15,3	588	9,1	54 981	8,4
7.	3 944	2,7	211 585	2,6	217	7,2	15 214	12,3	634	9,8	59 012	9,1
8.	4 576	3,2	236 711	3,0	198	6,6	7 923	6,4	407	6,3	40 794	6,3
9.	4 980	3,5	255 192	3,2	520	17,2	8 235	6,6	313	4,8	34 489	5,3
10.	5 312	3,7	255 649	3,2	492	16,3	7 259	5,9	226	3,5	25 721	4,0
11.	5 617	3,9	274 046	3,4	230	7,6	4 784	3,9	187	2,9	27 628	4,2
12.	6 006	4,2	289 853	3,6	115	3,8	1 765	1,4	145	2,2	15 468	2,4
13.	6 192	4,3	287 529	3,6	21	,7	1 124	,9	114	1,8	12 919	2,0
14.	6 258	4,4	296 158	3,7	7	,2	1 093	,9	115	1,8	12 039	1,9
15.	6 130	4,3	293 400	3,7	2	,1	100	,1	119	1,8	14 669	2,3
16.	6 041	4,2	278 466	3,5	2	,1	565	,5	99	1,5	7 909	1,2
17.	6 106	4,2	298 511	3,7					112	1,7	8 051	1,2
18.	5 943	4,1	265 753	3,3	2	,1	34	,0	83	1,3	7 911	1,2
19.	5 470	3,8	261 404	3,3	1	,0	1 271	1,0	69	1,1	6 666	1,0
20.	22 614	15,7	1 092 493	13,7					265	4,1	16 431	2,5
21.	15 103	10,5	809 278	10,1	1	,0	223	,2	240	3,7	20 427	3,1
22.	15 262	10,6	1 005 606	12,6					265	4,1	21 243	3,3
23.	7 456	5,2	698 755	8,7					204	3,2	13 587	2,1
24.	2 747	1,9	477 444	6,0	1	,0	109	,1	117	1,8	25 876	4,0
	<b>143 766</b>	<b>100,0</b>	<b>7 995 554</b>	<b>100,0</b>	<b>3 016</b>	<b>100,0</b>	<b>124 018</b>	<b>100,0</b>	<b>6 468</b>	<b>100,0</b>	<b>650 725</b>	<b>100,0</b>

TABEL 1 : Bedrag en onderverdeling in percent van de hoofdbestanddelen van het totaal belastbaar netto-inkomen (1000F)

P R O V I N C I E L I M B U R G

KLASSEN VAN TOTAAL BELASTBAAR NETTO-INKOMEN	Totaal belastbaar netto-inkomen				Bedrijfsinkomsten			
	Aangiften		Inkomsten		Aangiften		Inkomsten	
	Aantal	%	Bedrag	%	Aantal	%	Bedrag	%
1. < 100	7 212	2,4	367 215	,2	7 153	2,4	363 343	,2
2. 100 -< 150	4 134	1,4	521 415	,2	4 083	1,4	513 248	,2
3. 150 -< 200	4 680	1,6	821 977	,3	4 588	1,6	801 391	,3
4. 200 -< 250	5 529	1,9	1 248 255	,5	5 460	1,9	1 224 148	,5
5. 250 -< 300	7 011	2,4	1 931 500	,8	6 960	2,4	1 903 153	,8
6. 300 -< 350	8 815	3,0	2 876 172	1,2	8 780	3,0	2 834 340	1,2
7. 350 -< 400	11 814	4,0	4 456 208	1,9	11 790	4,0	4 397 105	1,8
8. 400 -< 450	15 523	5,3	6 600 316	2,8	15 496	5,3	6 534 790	2,7
9. 450 -< 500	17 154	5,8	8 154 159	3,4	17 130	5,8	8 090 035	3,4
10. 500 -< 550	18 530	6,3	9 728 248	4,1	18 516	6,3	9 670 903	4,0
11. 550 -< 600	17 461	5,9	10 031 439	4,2	17 454	5,9	9 991 671	4,2
12. 600 -< 650	16 657	5,7	10 404 239	4,3	16 649	5,7	10 362 891	4,3
13. 650 -< 700	15 205	5,2	10 252 192	4,3	15 201	5,2	10 211 146	4,3
14. 700 -< 750	13 870	4,7	10 050 291	4,2	13 866	4,7	10 029 311	4,2
15. 750 -< 800	12 943	4,4	10 022 134	4,2	12 935	4,4	10 015 950	4,2
16. 800 -< 850	11 875	4,0	9 789 908	4,1	11 873	4,0	9 775 912	4,1
17. 850 -< 900	10 777	3,7	9 426 456	3,9	10 774	3,7	9 427 387	3,9
18. 900 -< 950	9 849	3,3	9 106 470	3,8	9 848	3,3	9 113 374	3,8
19. 950 -< 1000	9 057	3,1	8 829 019	3,7	9 057	3,1	8 849 673	3,7
20. 1000 -< 1250	33 601	11,4	37 439 019	15,6	33 588	11,4	37 509 837	15,7
21. 1250 -< 1500	18 674	6,3	25 445 496	10,6	18 672	6,3	25 457 076	10,7
22. 1500 -< 2000	15 600	5,3	26 571 790	11,1	15 594	5,3	26 497 888	11,1
23. 2000 -< 3000	6 816	2,3	15 910 062	6,6	6 810	2,3	15 767 045	6,6
24. 3000 & +	2 027	,7	9 697 263	4,0	2 024	,7	9 473 064	4,0
<b>T O T A A L</b>	<b>294 814</b>	<b>100,0</b>	<b>239 681 243</b>	<b>100,0</b>	<b>294 301</b>	<b>100,0</b>	<b>238 814 681</b>	<b>100,0</b>

AANGIFTEN MET NUL INKOMEN : 480 ( NIET IN DE TABEL BEGREPEN )

Bedrag en onderverdeling in percent van de hoofdbestanddelen van het totaal belastbaar netto-inkomen (1000F)

TABEL 1

PROVINCIE LIMBURG

K L A S S E N	Inkomsten van onroerende goederen				Inkomsten van kapitalen en roerende goederen				Diverse inkomsten			
	Aangiften		Inkomsten		Aangiften		Inkomsten		Aangiften		Inkomsten	
	Aantal	%	Bedrag	%	Aantal	%	Bedrag	%	Aantal	%	Bedrag	%
1.	193	,2	9 869	,2	347	47,0	10 783	25,8	68	3,2	3 501	1,6
2.	200	,2	11 954	,2	47	6,4	2 980	7,1	74	3,5	6 846	3,2
3.	321	,3	20 398	,4	52	7,0	3 918	9,4	135	6,4	17 983	8,5
4.	513	,5	25 520	,5	22	3,0	2 379	5,7	120	5,7	17 821	8,4
5.	852	,8	42 908	,8	48	6,5	4 212	10,1	130	6,2	15 905	7,5
6.	1 340	1,2	77 834	1,4	41	5,6	4 778	11,4	149	7,1	16 219	7,6
7.	1 857	1,7	104 716	1,9	41	5,6	4 874	11,7	159	7,6	14 876	7,0
8.	2 362	2,1	130 169	2,4	27	3,7	2 039	4,9	115	5,5	13 646	6,4
9.	2 801	2,5	139 965	2,6	53	7,2	1 430	3,4	105	5,0	13 688	6,4
10.	3 339	3,0	165 513	3,0	31	4,2	1 544	3,7	65	3,1	8 757	4,1
11.	3 745	3,4	170 188	3,1	11	1,5	791	1,9	49	2,3	6 099	2,9
12.	4 328	3,9	192 608	3,5	8	1,1	1 110	2,7	58	2,8	5 348	2,5
13.	4 828	4,4	213 940	3,9					46	2,2	5 990	2,8
14.	4 790	4,3	207 594	3,8	1	,1	113	,3	49	2,3	3 513	1,7
15.	5 221	4,7	211 951	3,9	1	,1	114	,3	36	1,7	4 774	2,2
16.	5 556	5,0	238 051	4,4	1	,1	26	,1	30	1,4	2 603	1,2
17.	5 546	5,0	221 926	4,1	2	,3	58	,1	32	1,5	2 737	1,3
18.	5 479	5,0	220 146	4,0	2	,3	176	,4	35	1,7	2 298	1,1
19.	5 254	4,8	202 293	3,7					37	1,8	3 474	1,6
20.	21 317	19,3	902 130	16,5	2	,3	85	,2	146	7,0	8 174	3,8
21.	12 824	11,6	626 682	11,5					95	4,5	4 713	2,2
22.	11 154	10,1	657 004	12,1	1	,1	377	,9	181	8,6	9 812	4,6
23.	4 974	4,5	414 718	7,6					121	5,8	8 007	3,8
24.	1 510	1,4	243 515	4,5					59	2,8	16 007	7,5
	<b>110 304</b>	<b>100,0</b>	<b>5 451 592</b>	<b>100,0</b>	<b>738</b>	<b>100,0</b>	<b>41 787</b>	<b>100,0</b>	<b>2 094</b>	<b>100,0</b>	<b>212 791</b>	<b>100,0</b>

TABEL 1 : Bedrag en onderverdeling in percent van de hoofbestanddelen van het totaal belastbaar netto-inkomen (1000F)

PROVINCIE LUXEMBURG

KLASSEN VAN TOTAAL BELASTBAAR NETTO-INKOMEN	Totaal belastbaar netto-inkomen				Bedrijfsinkomsten			
	Aangiften		Inkomsten		Aangiften		Inkomsten	
	Aantal	%	Bedrag	%	Aantal	%	Bedrag	%
1. < 100	2 487	2,9	124 988	,2	2 442	2,8	123 344	,2
2. 100 -< 150	1 532	1,8	194 814	,3	1 509	1,7	190 138	,3
3. 150 -< 200	1 792	2,1	317 336	,5	1 759	2,0	308 332	,5
4. 200 -< 250	2 273	2,6	514 558	,8	2 242	2,6	499 488	,8
5. 250 -< 300	3 045	3,5	839 345	1,3	3 019	3,5	812 295	1,2
6. 300 -< 350	3 845	4,4	1 253 054	1,9	3 833	4,4	1 221 051	1,9
7. 350 -< 400	4 669	5,4	1 758 353	2,7	4 658	5,4	1 721 192	2,6
8. 400 -< 450	5 587	6,4	2 374 629	3,6	5 583	6,5	2 344 418	3,6
9. 450 -< 500	5 332	6,1	2 533 620	3,8	5 331	6,2	2 507 820	3,8
10. 500 -< 550	5 232	6,0	2 744 762	4,2	5 227	6,0	2 711 189	4,1
11. 550 -< 600	4 931	5,7	2 832 685	4,3	4 928	5,7	2 808 361	4,3
12. 600 -< 650	4 706	5,4	2 940 746	4,5	4 706	5,4	2 925 672	4,5
13. 650 -< 700	4 199	4,8	2 834 265	4,3	4 199	4,9	2 817 747	4,3
14. 700 -< 750	3 821	4,4	2 768 684	4,2	3 820	4,4	2 759 528	4,2
15. 750 -< 800	3 347	3,9	2 592 461	3,9	3 346	3,9	2 579 083	3,9
16. 800 -< 850	2 856	3,3	2 355 285	3,6	2 855	3,3	2 348 446	3,6
17. 850 -< 900	2 749	3,2	2 405 095	3,7	2 749	3,2	2 397 782	3,7
18. 900 -< 950	2 407	2,8	2 226 120	3,4	2 407	2,8	2 217 593	3,4
19. 950 -< 1000	2 232	2,6	2 174 919	3,3	2 232	2,6	2 169 531	3,3
20. 1000 -< 1250	8 255	9,5	9 179 720	13,9	8 255	9,5	9 175 593	14,0
21. 1250 -< 1500	4 703	5,4	6 409 580	9,7	4 699	5,4	6 400 318	9,8
22. 1500 -< 2000	4 319	5,0	7 370 619	11,2	4 318	5,0	7 347 381	11,2
23. 2000 -< 3000	1 855	2,1	4 293 309	6,5	1 854	2,1	4 253 521	6,5
24. 3000 & +	548	,6	2 792 527	4,2	548	,6	2 747 155	4,2
<b>T O T A A L</b>	<b>86 722</b>	<b>100,0</b>	<b>65 831 474</b>	<b>100,0</b>	<b>86 519</b>	<b>100,0</b>	<b>65 386 978</b>	<b>100,0</b>

AANGIFTEN MET NUL INKOMEN : 218 ( NIET IN DE TABEL BEGREPEN )

Bedrag en onderverdeling in percent van de hoofdbestanddelen  
van het totaal belastbaar netto-inkomen (1000F)

TABEL 1

P R O V I N C I E L U X E M B U R G

K L A S S E N	Inkomsten van onroerende goederen				Inkomsten van kapitalen en roerende goederen				Diverse inkomsten			
	Aangiften		Inkomsten		Aangiften		Inkomsten		Aangiften		Inkomsten	
	Aantal	%	Bedrag	%	Aantal	%	Bedrag	%	Aantal	%	Bedrag	%
1.	139	,4	5 572	,3	120	31,7	3 965	16,4	42	4,7	1 878	2,4
2.	122	,3	5 613	,3	27	7,1	1 606	6,6	38	4,3	3 687	4,7
3.	200	,6	6 528	,4	23	6,1	2 353	9,7	53	5,9	7 254	9,3
4.	459	1,3	17 367	1,0	38	10,0	2 226	9,2	68	7,6	8 316	10,7
5.	826	2,3	34 271	2,0	35	9,2	2 836	11,7	75	8,4	8 818	11,3
6.	1 007	2,8	44 256	2,6	48	12,7	2 567	10,6	85	9,5	7 061	9,1
7.	1 260	3,5	50 761	3,0	32	8,4	2 480	10,2	84	9,4	7 318	9,4
8.	1 356	3,8	50 337	3,0	19	5,0	2 440	10,1	51	5,7	4 343	5,6
9.	1 329	3,7	57 380	3,4	20	5,3	1 321	5,5	36	4,0	3 353	4,3
10.	1 487	4,2	70 282	4,1	7	1,8	116	,5	42	4,7	5 306	6,8
11.	1 494	4,2	64 662	3,8	2	,5	88	,4	21	2,4	1 972	2,5
12.	1 663	4,6	60 756	3,6	3	,8	734	3,0	23	2,6	1 416	1,8
13.	1 617	4,5	65 886	3,9					24	2,7	1 677	2,2
14.	1 661	4,6	64 849	3,8					23	2,6	734	,9
15.	1 597	4,5	63 988	3,8	3	,8	239	1,0	20	2,2	1 929	2,5
16.	1 420	4,0	52 754	3,1					18	2,0	1 535	2,0
17.	1 471	4,1	58 875	3,5					17	1,9	637	,8
18.	1 353	3,8	61 960	3,7					12	1,3	632	,8
19.	1 376	3,8	56 263	3,3	1	,3	160	,7	10	1,1	468	,6
20.	5 426	15,2	226 859	13,4	1	,3	1 067	4,4	44	4,9	1 351	1,7
21.	3 411	9,5	167 742	9,9					33	3,7	1 550	2,0
22.	3 234	9,0	188 540	11,1					32	3,6	2 975	3,8
23.	1 428	4,0	131 629	7,8					29	3,2	1 625	2,1
24.	445	1,2	88 136	5,2					13	1,5	2 104	2,7
	<b>35 781</b>	<b>100,0</b>	<b>1 695 266</b>	<b>100,0</b>	<b>379</b>	<b>100,0</b>	<b>24 198</b>	<b>100,0</b>	<b>893</b>	<b>100,0</b>	<b>77 939</b>	<b>100,0</b>

TABEL 1 : Bedrag en onderverdeling in percent van de hoofdbestanddelen van het totaal belastbaar netto-inkomen (1000F)

P R O V I N C I E N A M E N

KLASSEN VAN TOTAAL BELASTBAAR NETTO-INKOMEN	Totaal belastbaar netto-inkomen				Bedrijfsinkomsten			
	Aangiften		Inkomsten		Aangiften		Inkomsten	
	Aantal	%	Bedrag	%	Aantal	%	Bedrag	%
1. < 100	4 576	2,7	237 132	,2	4 468	2,6	228 670	,2
2. 100 -< 150	2 890	1,7	367 262	,3	2 817	1,6	351 751	,3
3. 150 -< 200	3 408	2,0	599 171	,4	3 311	1,9	575 101	,4
4. 200 -< 250	4 088	2,4	924 035	,7	4 001	2,3	889 901	,7
5. 250 -< 300	5 110	3,0	1 408 760	1,0	5 059	3,0	1 367 486	1,0
6. 300 -< 350	6 482	3,8	2 113 200	1,6	6 448	3,8	2 062 910	1,5
7. 350 -< 400	8 878	5,2	3 347 456	2,5	8 855	5,2	3 289 130	2,4
8. 400 -< 450	11 215	6,5	4 769 907	3,5	11 199	6,6	4 705 386	3,5
9. 450 -< 500	10 806	6,3	5 133 864	3,8	10 796	6,3	5 073 059	3,8
10. 500 -< 550	10 448	6,1	5 478 716	4,0	10 437	6,1	5 432 745	4,0
11. 550 -< 600	9 722	5,7	5 588 575	4,1	9 717	5,7	5 552 912	4,1
12. 600 -< 650	9 231	5,4	5 766 289	4,3	9 225	5,4	5 731 408	4,3
13. 650 -< 700	8 315	4,9	5 609 363	4,1	8 307	4,9	5 567 593	4,1
14. 700 -< 750	7 476	4,4	5 417 452	4,0	7 471	4,4	5 387 726	4,0
15. 750 -< 800	6 488	3,8	5 025 271	3,7	6 481	3,8	4 993 840	3,7
16. 800 -< 850	5 801	3,4	4 782 067	3,5	5 800	3,4	4 764 347	3,5
17. 850 -< 900	5 319	3,1	4 650 352	3,4	5 313	3,1	4 630 882	3,4
18. 900 -< 950	4 765	2,8	4 406 798	3,2	4 763	2,8	4 387 680	3,3
19. 950 -< 1000	4 258	2,5	4 147 741	3,1	4 257	2,5	4 131 221	3,1
20. 1000 -< 1250	16 754	9,8	18 679 995	13,8	16 747	9,8	18 634 651	13,8
21. 1250 -< 1500	9 855	5,7	13 437 844	9,9	9 850	5,8	13 408 127	10,0
22. 1500 -< 2000	9 627	5,6	16 474 248	12,1	9 623	5,6	16 412 727	12,2
23. 2000 -< 3000	4 535	2,6	10 571 600	7,8	4 532	2,7	10 521 724	7,8
24. 3000 & +	1 381	,8	6 736 112	5,0	1 376	,8	6 456 032	4,8
<b>T O T A A L</b>	<b>171 428</b>	<b>100,0</b>	<b>135 673 210</b>	<b>100,0</b>	<b>170 853</b>	<b>100,0</b>	<b>134 557 009</b>	<b>100,0</b>

AANGIFTEN MET NUL INKOMEN : 545 ( NIET IN DE TABEL BEGREPEN )



Bedrag en onderverdeling in percent van de hoofdbestanddelen van het totaal belastbaar netto-inkomen (1000F)

TABEL 1

PROVINCIE NAMEN

K L A S S E N	Inkomsten van onroerende goederen				Inkomsten van kapitalen en roerende goederen				Diverse inkomsten			
	Aangiften		Inkomsten		Aangiften		Inkomsten		Aangiften		Inkomsten	
	Aantal	%	Bedrag	%	Aantal	%	Bedrag	%	Aantal	%	Bedrag	%
1.	270	,4	14 838	,4	179	22,7	6 099	12,2	133	5,4	7 322	3,0
2.	212	,3	12 710	,3	35	4,4	2 181	4,4	138	5,6	11 607	4,8
3.	343	,5	18 964	,5	66	8,4	6 815	13,6	166	6,7	22 184	9,1
4.	662	1,0	33 180	,9	71	9,0	5 127	10,3	201	8,1	25 530	10,5
5.	994	1,5	49 461	1,3	84	10,6	6 158	12,3	192	7,7	23 036	9,4
6.	1 429	2,2	77 887	2,1	92	11,6	7 575	15,2	194	7,8	18 255	7,5
7.	1 855	2,8	97 664	2,7	60	7,6	4 320	8,7	213	8,6	19 627	8,0
8.	2 216	3,3	117 437	3,2	68	8,6	4 469	8,9	138	5,6	12 277	5,0
9.	2 359	3,6	129 262	3,5	72	9,1	1 677	3,4	105	4,2	11 732	4,8
10.	2 400	3,6	119 143	3,2	26	3,3	1 030	2,1	86	3,5	9 827	4,0
11.	2 617	4,0	120 730	3,3	18	2,3	1 663	3,3	54	2,2	6 561	2,7
12.	2 931	4,4	135 576	3,7	11	1,4	926	1,9	61	2,5	6 453	2,6
13.	2 978	4,5	136 550	3,7	4	,5	96	,2	70	2,8	8 454	3,5
14.	2 874	4,3	126 996	3,5	2	,3	707	1,4	58	2,3	5 219	2,1
15.	2 735	4,1	132 077	3,6	1	,1	683	1,4	35	1,4	3 236	1,3
16.	2 639	4,0	120 753	3,3	1	,1	416	,8	41	1,7	4 054	1,7
17.	2 687	4,1	122 135	3,3					39	1,6	2 506	1,0
18.	2 543	3,8	118 923	3,2					28	1,1	1 545	,6
19.	2 359	3,6	113 067	3,1					41	1,7	3 545	1,5
20.	10 308	15,6	512 565	13,9					131	5,3	8 699	3,6
21.	6 978	10,5	376 257	10,2					113	4,6	8 495	3,5
22.	7 196	10,9	462 088	12,6					118	4,8	7 485	3,1
23.	3 530	5,3	291 389	7,9					94	3,8	5 410	2,2
24.	1 091	1,6	240 778	6,5					31	1,3	11 083	4,5
	<b>66 206</b>	<b>100,0</b>	<b>3 680 430</b>	<b>100,0</b>	<b>790</b>	<b>100,0</b>	<b>49 942</b>	<b>100,0</b>	<b>2 480</b>	<b>100,0</b>	<b>244 142</b>	<b>100,0</b>

TABEL 1 : Bedrag en onderverdeling in percent van de hoofdbestanddelen van het totaal belastbaar netto-inkomen (1000F)

PROVINCIE OOST-VLAANDEREN

KLASSEN VAN TOTAAL BELASTBAAR NETTO-INKOMEN	Totaal belastbaar netto-inkomen				Bedrijfsinkomsten			
	Aangiften		Inkomsten		Aangiften		Inkomsten	
	Aantal	%	Bedrag	%	Aantal	%	Bedrag	%
1. < 100	14 365	2,6	732 990	,2	14 081	2,5	719 068	,2
2. 100 -< 150	7 991	1,4	1 004 960	,2	7 829	1,4	975 525	,2
3. 150 -< 200	9 483	1,7	1 669 918	,4	9 273	1,7	1 606 530	,3
4. 200 -< 250	11 258	2,0	2 544 010	,5	11 059	2,0	2 459 286	,5
5. 250 -< 300	14 045	2,5	3 871 419	,8	13 915	2,5	3 748 196	,8
6. 300 -< 350	17 339	3,1	5 661 418	1,2	17 254	3,1	5 500 682	1,2
7. 350 -< 400	25 495	4,6	9 603 078	2,0	25 431	4,6	9 401 490	2,0
8. 400 -< 450	31 780	5,7	13 510 678	2,9	31 740	5,7	13 308 785	2,8
9. 450 -< 500	31 375	5,7	14 906 967	3,2	31 331	5,7	14 698 591	3,1
10. 500 -< 550	32 006	5,8	16 798 506	3,6	31 981	5,8	16 621 422	3,6
11. 550 -< 600	30 626	5,5	17 603 222	3,7	30 609	5,5	17 447 602	3,7
12. 600 -< 650	28 833	5,2	18 014 802	3,8	28 808	5,2	17 876 477	3,8
13. 650 -< 700	26 880	4,8	18 131 933	3,9	26 862	4,9	18 004 872	3,8
14. 700 -< 750	23 540	4,2	17 048 395	3,6	23 522	4,3	16 923 138	3,6
15. 750 -< 800	20 227	3,6	15 662 938	3,3	20 210	3,7	15 548 568	3,3
16. 800 -< 850	18 708	3,4	15 422 043	3,3	18 702	3,4	15 352 416	3,3
17. 850 -< 900	16 988	3,1	14 859 152	3,2	16 975	3,1	14 781 926	3,2
18. 900 -< 950	16 062	2,9	14 849 361	3,2	16 058	2,9	14 814 339	3,2
19. 950 -< 1000	15 284	2,8	14 897 836	3,2	15 277	2,8	14 859 913	3,2
20. 1000 -< 1250	64 076	11,5	71 615 540	15,2	64 047	11,6	71 575 577	15,3
21. 1250 -< 1500	39 983	7,2	54 544 772	11,6	39 975	7,2	54 580 834	11,7
22. 1500 -< 2000	36 332	6,5	61 978 078	13,2	36 326	6,6	61 922 468	13,2
23. 2000 -< 3000	16 888	3,0	39 586 818	8,4	16 883	3,1	39 305 909	8,4
24. 3000 & +	5 310	1,0	26 072 925	5,5	5 305	1,0	25 769 967	5,5
<b>T O T A A L</b>	<b>554 874</b>	<b>100,0</b>	<b>470 591 759</b>	<b>100,0</b>	<b>553 453</b>	<b>100,0</b>	<b>467 803 581</b>	<b>100,0</b>

AANGIFTEN MET NUL INKOMEN : 1 422 ( NIET IN DE TABEL BEGREPEN )

Bedrag en onderverdeling in percent van de hoofbestanddelen van het totaal belastbaar netto-inkomen (1000F)

TABEL 1

PROVINCIE OOST-VLAANDEREN

K L A S S E N	Inkomsten van onroerende goederen				Inkomsten van kapitalen en roerende goederen				Diverse inkomsten			
	Aangiften		Inkomsten		Aangiften		Inkomsten		Aangiften		Inkomsten	
	Aantal	%	Bedrag	%	Aantal	%	Bedrag	%	Aantal	%	Bedrag	%
1.	642	,3	35 363	,3	1 388	51,0	44 422	28,5	233	3,3	11 472	1,7
2.	505	,3	32 610	,3	136	5,0	7 521	4,8	253	3,6	23 078	3,5
3.	907	,5	53 878	,5	188	6,9	17 619	11,3	382	5,4	47 046	7,0
4.	1 581	,8	91 663	,8	170	6,2	13 918	8,9	401	5,7	53 377	8,0
5.	2 604	1,3	145 790	1,3	229	8,4	17 045	10,9	416	5,9	48 288	7,2
6.	3 398	1,8	205 806	1,9	229	8,4	20 484	13,1	449	6,3	49 909	7,5
7.	4 209	2,2	267 188	2,4	166	6,1	13 893	8,9	555	7,8	49 436	7,4
8.	4 992	2,6	314 298	2,8	98	3,6	9 580	6,1	361	5,1	34 954	5,2
9.	5 434	2,8	332 572	3,0	56	2,1	4 679	3,0	291	4,1	30 874	4,6
10.	5 791	3,0	348 591	3,1	36	1,3	4 258	2,7	212	3,0	23 302	3,5
11.	6 089	3,1	343 634	3,1	11	,4	1 461	,9	207	2,9	20 665	3,1
12.	6 572	3,4	365 357	3,3	5	,2	72	,0	190	2,7	19 363	2,9
13.	6 916	3,6	359 156	3,2	4	,1	530	,3	152	2,1	10 638	1,6
14.	6 893	3,6	370 273	3,3	4	,1	248	,2	150	2,1	10 780	1,6
15.	6 765	3,5	363 512	3,3	1	,0	24	,0	155	2,2	11 693	1,7
16.	6 804	3,5	338 172	3,1					112	1,6	7 112	1,1
17.	6 993	3,6	365 499	3,3					123	1,7	6 492	1,0
18.	7 141	3,7	340 764	3,1					114	1,6	6 230	,9
19.	7 308	3,8	352 980	3,2	3	,1	57	,0	98	1,4	7 166	1,1
20.	35 697	18,5	1 657 522	15,0					504	7,1	36 983	5,5
21.	24 991	12,9	1 265 435	11,4					408	5,8	18 465	2,8
22.	24 901	12,9	1 481 008	13,4					589	8,3	32 360	4,8
23.	12 286	6,4	1 082 324	9,8					489	6,9	41 522	6,2
24.	3 885	2,0	559 922	5,1					229	3,2	67 700	10,1
	<b>193 304</b>	<b>100,0</b>	<b>11 073 317</b>	<b>100,0</b>	<b>2 724</b>	<b>100,0</b>	<b>155 811</b>	<b>100,0</b>	<b>7 073</b>	<b>100,0</b>	<b>668 905</b>	<b>100,0</b>

TABEL 1 : Bedrag en onderverdeling in percent van de hoofdbestanddelen van het totaal belastbaar netto-inkomen (1000F)

P R O V I N C I E W E S T - V L A A N D E R E N

KLASSEN VAN TOTAAL BELASTBAAR NETTO-INKOMEN	Totaal belastbaar netto-inkomen				Bedrijfsinkomsten			
	Aangiften		Inkomsten		Aangiften		Inkomsten	
	Aantal	%	Bedrag	%	Aantal	%	Bedrag	%
1. < 100	13 024	2,9	664 097	,2	12 677	2,8	651 824	,2
2. 100 -< 150	7 102	1,6	894 406	,2	6 990	1,5	869 276	,2
3. 150 -< 200	8 396	1,8	1 476 208	,4	8 229	1,8	1 431 533	,4
4. 200 -< 250	10 385	2,3	2 347 711	,6	10 206	2,2	2 262 778	,6
5. 250 -< 300	13 325	2,9	3 673 274	1,0	13 194	2,9	3 539 554	1,0
6. 300 -< 350	17 033	3,7	5 558 073	1,5	16 937	3,7	5 373 151	1,5
7. 350 -< 400	22 886	5,0	8 610 632	2,4	22 830	5,0	8 408 005	2,3
8. 400 -< 450	27 838	6,1	11 832 463	3,2	27 798	6,1	11 619 889	3,2
9. 450 -< 500	27 700	6,1	13 156 918	3,6	27 654	6,1	12 947 561	3,6
10. 500 -< 550	26 404	5,8	13 859 007	3,8	26 360	5,8	13 677 808	3,8
11. 550 -< 600	25 021	5,5	14 389 349	3,9	25 001	5,5	14 247 819	3,9
12. 600 -< 650	25 661	5,6	16 030 265	4,4	25 644	5,6	15 899 375	4,4
13. 650 -< 700	23 178	5,1	15 632 371	4,3	23 158	5,1	15 508 390	4,3
14. 700 -< 750	19 577	4,3	14 175 937	3,9	19 559	4,3	14 055 191	3,9
15. 750 -< 800	16 235	3,6	12 573 950	3,4	16 223	3,6	12 485 926	3,4
16. 800 -< 850	14 656	3,2	12 080 980	3,3	14 646	3,2	11 992 365	3,3
17. 850 -< 900	13 497	3,0	11 807 735	3,2	13 486	3,0	11 731 959	3,2
18. 900 -< 950	12 745	2,8	11 786 578	3,2	12 734	2,8	11 741 902	3,2
19. 950 -< 1000	12 313	2,7	12 005 955	3,3	12 306	2,7	11 978 995	3,3
20. 1000 -< 1250	53 087	11,6	59 325 525	16,2	53 059	11,7	59 213 917	16,3
21. 1250 -< 1500	28 915	6,3	39 339 522	10,7	28 897	6,4	39 206 044	10,8
22. 1500 -< 2000	23 103	5,1	39 366 116	10,7	23 094	5,1	39 042 119	10,8
23. 2000 -< 3000	10 200	2,2	23 902 337	6,5	10 190	2,2	23 430 996	6,5
24. 3000 & +	4 070	,9	21 781 953	5,9	4 062	,9	21 192 055	5,8
<b>T O T A A L</b>	<b>456 351</b>	<b>100,0</b>	<b>366 271 362</b>	<b>100,0</b>	<b>454 934</b>	<b>100,0</b>	<b>362 508 432</b>	<b>100,0</b>

AANGIFTEN MET NUL INKOMEN : 2 025 ( NIET IN DE TABEL BEGREPEN )

Bedrag en onderverdeling in percent van de hoofdbestanddelen van het totaal belastbaar netto-inkomen (1000F)

TABEL 1

PROVINCIE WEST-VLAANDEREN

K L A S S E N	Inkomsten van onroerende goederen				Inkomsten van kapitalen en roerende goederen				Diverse inkomsten			
	Aangiften		Inkomsten		Aangiften		Inkomsten		Aangiften		Inkomsten	
	Aantal	%	Bedrag	%	Aantal	%	Bedrag	%	Aantal	%	Bedrag	%
1.	820	,5	40 485	,4	1 266	39,2	35 785	20,3	195	3,8	9 948	2,0
2.	602	,4	33 749	,3	147	4,6	7 911	4,5	188	3,7	15 781	3,1
3.	891	,5	47 499	,5	219	6,8	17 292	9,8	254	5,0	32 695	6,5
4.	1 836	1,1	95 838	,9	270	8,4	16 230	9,2	333	6,5	44 533	8,9
5.	2 990	1,8	170 381	1,6	351	10,9	21 840	12,4	330	6,4	39 160	7,8
6.	3 801	2,3	232 884	2,2	363	11,2	27 550	15,7	400	7,8	40 917	8,1
7.	4 178	2,5	270 485	2,6	266	8,2	19 501	11,1	414	8,1	38 086	7,6
8.	4 631	2,8	309 653	2,9	151	4,7	12 494	7,1	342	6,7	31 643	6,3
9.	4 981	3,0	342 334	3,2	113	3,5	8 254	4,7	242	4,7	28 569	5,7
10.	5 041	3,1	346 897	3,3	39	1,2	3 219	1,8	176	3,4	18 983	3,8
11.	5 389	3,3	339 744	3,2	16	,5	1 758	1,0	137	2,7	16 378	3,3
12.	6 408	3,9	339 893	3,2	12	,4	1 489	,8	131	2,6	17 290	3,4
13.	6 682	4,1	344 167	3,3	4	,1	583	,3	112	2,2	11 464	2,3
14.	6 467	3,9	344 074	3,3	3	,1	172	,1	81	1,6	8 372	1,7
15.	6 180	3,8	323 262	3,1	2	,1	798	,5	100	1,9	7 303	1,5
16.	6 158	3,7	333 273	3,2	1	,0	21	,0	89	1,7	6 471	1,3
17.	6 223	3,8	324 231	3,1	4	,1	962	,5	84	1,6	6 674	1,3
18.	6 316	3,8	324 740	3,1					70	1,4	4 135	,8
19.	6 636	4,0	331 221	3,1					66	1,3	4 132	,8
20.	31 914	19,4	1 567 046	14,9	1	,0	78	,0	324	6,3	20 683	4,1
21.	19 252	11,7	1 099 028	10,4					299	5,8	22 568	4,5
22.	16 297	9,9	1 239 067	11,8	1	,0			363	7,1	23 545	4,7
23.	7 516	4,6	972 183	9,2	1	,0	27	,0	282	5,5	28 546	5,7
24.	3 032	1,8	768 637	7,3					118	2,3	24 382	4,9
	<b>164 241</b>	<b>100,0</b>	<b>10 540 771</b>	<b>100,0</b>	<b>3 230</b>	<b>100,0</b>	<b>175 964</b>	<b>100,0</b>	<b>5 130</b>	<b>100,0</b>	<b>502 258</b>	<b>100,0</b>

TABEL 1 : Bedrag en onderverdeling in percent van de hoofdbestanddelen van het totaal belastbaar netto-inkomen (1000F)

PROVINCI E ANTWERPEN

ARRONDISSEMENT ANTWERPEN

KLASSEN VAN TOTAAL BELASTBAAR NETTO-INKOMEN	Totaal belastbaar netto-inkomen				Bedrijfsinkomsten			
	Aangiften		Inkomsten		Aangiften		Inkomsten	
	Aantal	%	Bedrag	%	Aantal	%	Bedrag	%
1. < 100	9 989	2,5	501 561	,1	9 785	2,4	487 858	,1
2. 100 -< 150	5 368	1,3	675 494	,2	5 264	1,3	649 272	,2
3. 150 -< 200	6 499	1,6	1 147 801	,3	6 247	1,6	1 083 983	,3
4. 200 -< 250	8 233	2,0	1 860 428	,5	7 996	2,0	1 765 430	,5
5. 250 -< 300	9 664	2,4	2 661 464	,8	9 474	2,4	2 543 205	,7
6. 300 -< 350	12 666	3,1	4 132 421	1,2	12 524	3,1	3 982 503	1,1
7. 350 -< 400	18 077	4,5	6 819 324	1,9	17 978	4,5	6 652 784	1,9
8. 400 -< 450	24 857	6,2	10 569 750	3,0	24 781	6,2	10 383 996	3,0
9. 450 -< 500	23 259	5,8	11 044 756	3,1	23 202	5,8	10 868 770	3,1
10. 500 -< 550	23 522	5,8	12 343 088	3,5	23 478	5,8	12 162 125	3,5
11. 550 -< 600	21 726	5,4	12 481 890	3,5	21 705	5,4	12 340 389	3,5
12. 600 -< 650	20 808	5,2	13 002 563	3,7	20 783	5,2	12 886 002	3,7
13. 650 -< 700	19 241	4,8	12 980 972	3,7	19 218	4,8	12 842 999	3,7
14. 700 -< 750	17 537	4,3	12 704 330	3,6	17 509	4,4	12 574 611	3,6
15. 750 -< 800	15 295	3,8	11 847 721	3,3	15 282	3,8	11 741 007	3,4
16. 800 -< 850	13 938	3,5	11 490 243	3,2	13 926	3,5	11 406 560	3,3
17. 850 -< 900	12 793	3,2	11 192 721	3,2	12 785	3,2	11 122 200	3,2
18. 900 -< 950	11 936	3,0	11 037 463	3,1	11 929	3,0	10 957 670	3,1
19. 950 -< 1000	10 776	2,7	10 499 501	3,0	10 766	2,7	10 429 223	3,0
20. 1000 -< 1250	41 893	10,4	46 820 622	13,2	41 856	10,4	46 618 553	13,3
21. 1250 -< 1500	27 818	6,9	37 953 062	10,7	27 801	6,9	37 827 557	10,8
22. 1500 -< 2000	27 879	6,9	47 655 346	13,5	27 856	6,9	47 459 266	13,6
23. 2000 -< 3000	14 205	3,5	33 441 678	9,4	14 179	3,5	33 098 490	9,5
24. 3000 & +	5 475	1,4	29 258 417	8,3	5 442	1,4	27 978 865	8,0
<b>T O T A A L</b>	<b>403 454</b>	<b>100,0</b>	<b>354 122 616</b>	<b>100,0</b>	<b>401 766</b>	<b>100,0</b>	<b>349 863 318</b>	<b>100,0</b>

AANGIFTEN MET NUL INKOMEN : 678 ( NIET IN DE TABEL BEGREPEN )

Bedrag en onderverdeling in percent van de hoofbestanddelen van het totaal belastbaar netto-inkomen (1000F)

TABEL 1

PROVINCIE ANTWERPEN

ARRONDISSEMENT ANTWERPEN

K L A S S E N	Inkomsten van onroerende goederen				Inkomsten van kapitalen en roerende goederen				Diverse inkomsten			
	Aangiften		Inkomsten		Aangiften		Inkomsten		Aangiften		Inkomsten	
	Aantal	%	Bedrag	%	Aantal	%	Bedrag	%	Aantal	%	Bedrag	%
1.	390	,3	29 984	,3	655	31,0	20 554	11,2	262	3,3	12 945	1,3
2.	351	,3	29 875	,3	94	4,4	5 819	3,2	260	3,3	22 562	2,2
3.	550	,4	47 666	,5	201	9,5	22 885	12,5	428	5,4	56 602	5,6
4.	895	,7	67 553	,7	213	10,1	20 986	11,4	552	6,9	79 604	7,9
5.	1 512	1,1	107 475	1,1	241	11,4	25 152	13,7	574	7,2	78 297	7,7
6.	2 124	1,6	159 728	1,6	261	12,3	27 318	14,9	666	8,4	78 158	7,7
7.	2 765	2,1	213 531	2,1	218	10,3	22 972	12,5	677	8,5	74 925	7,4
8.	3 415	2,5	258 104	2,6	72	3,4	10 903	5,9	548	6,9	67 875	6,7
9.	3 791	2,8	283 553	2,8	67	3,2	9 168	5,0	374	4,7	49 179	4,9
10.	4 160	3,1	314 946	3,1	50	2,4	5 529	3,0	303	3,8	45 550	4,5
11.	4 283	3,2	305 545	3,0	23	1,1	6 577	3,6	231	2,9	28 887	2,8
12.	4 591	3,4	314 921	3,1	7	,3	3 121	1,7	192	2,4	24 673	2,4
13.	4 837	3,6	331 527	3,3	3	,1	859	,5	165	2,1	25 855	2,6
14.	5 053	3,8	345 301	3,4	4	,2	515	,3	164	2,1	21 893	2,2
15.	4 933	3,7	333 319	3,3	1	,0	361	,2	144	1,8	14 496	1,4
16.	4 849	3,6	312 677	3,1	1	,0	101	,1	138	1,7	13 198	1,3
17.	4 753	3,5	303 398	3,0					123	1,5	7 519	,7
18.	5 067	3,8	335 014	3,3					139	1,7	12 915	1,3
19.	4 863	3,6	307 255	3,0	1	,0	22	,0	118	1,5	15 035	1,5
20.	21 825	16,2	1 351 151	13,4	1	,0	3	,0	430	5,4	37 637	3,7
21.	16 854	12,5	1 092 264	10,8	1	,0	809	,4	345	4,3	25 871	2,6
22.	18 429	13,7	1 350 104	13,4					495	6,2	35 063	3,5
23.	10 113	7,5	1 055 122	10,5					404	5,1	44 175	4,4
24.	3 969	3,0	832 437	8,3					238	3,0	140 670	13,9
	<b>134 372</b>	<b>100,0</b>	<b>10 082 450</b>	<b>100,0</b>	<b>2 114</b>	<b>100,0</b>	<b>183 654</b>	<b>100,0</b>	<b>7 970</b>	<b>100,0</b>	<b>1 013 584</b>	<b>100,0</b>

TABEL 1 : Bedrag en onderverdeling in percent van de hoofdbestanddelen van het totaal belastbaar netto-inkomen (1000F)

P R O V I N C I E A N T W E R P E N

A R R O N D I S S E M E N T M E C H E L E N

KLASSEN VAN TOTAAL BELASTBAAR NETTO-INKOMEN	Totaal belastbaar netto-inkomen				Bedrijfsinkomsten			
	Aangiften		Inkomsten		Aangiften		Inkomsten	
	Aantal	%	Bedrag	%	Aantal	%	Bedrag	%
1. < 100	2 820	2,3	146 344	,1	2 786	2,2	145 109	,1
2. 100 -< 150	1 572	1,3	198 513	,2	1 527	1,2	190 449	,2
3. 150 -< 200	1 869	1,5	328 037	,3	1 818	1,5	315 097	,3
4. 200 -< 250	2 206	1,8	496 617	,5	2 170	1,7	481 059	,5
5. 250 -< 300	2 805	2,3	772 690	,7	2 791	2,2	751 902	,7
6. 300 -< 350	3 796	3,0	1 241 322	1,2	3 774	3,0	1 205 132	1,1
7. 350 -< 400	5 592	4,5	2 108 748	2,0	5 565	4,5	2 058 961	1,9
8. 400 -< 450	7 429	6,0	3 158 069	3,0	7 410	6,0	3 110 228	2,9
9. 450 -< 500	6 948	5,6	3 302 636	3,1	6 941	5,6	3 262 868	3,1
10. 500 -< 550	7 110	5,7	3 730 726	3,5	7 101	5,7	3 686 706	3,5
11. 550 -< 600	6 928	5,6	3 983 096	3,7	6 922	5,6	3 951 228	3,7
12. 600 -< 650	6 783	5,4	4 238 353	4,0	6 783	5,5	4 208 661	4,0
13. 650 -< 700	6 294	5,1	4 243 881	4,0	6 289	5,1	4 214 600	4,0
14. 700 -< 750	5 561	4,5	4 027 310	3,8	5 561	4,5	4 000 796	3,8
15. 750 -< 800	4 859	3,9	3 761 997	3,5	4 854	3,9	3 737 717	3,5
16. 800 -< 850	4 465	3,6	3 679 061	3,4	4 460	3,6	3 652 869	3,4
17. 850 -< 900	4 018	3,2	3 515 447	3,3	4 016	3,2	3 495 668	3,3
18. 900 -< 950	3 714	3,0	3 434 354	3,2	3 712	3,0	3 425 506	3,2
19. 950 -< 1000	3 430	2,8	3 343 253	3,1	3 428	2,8	3 330 212	3,1
20. 1000 -< 1250	13 965	11,2	15 610 206	14,6	13 959	11,2	15 585 751	14,7
21. 1250 -< 1500	8 956	7,2	12 226 569	11,5	8 953	7,2	12 217 000	11,5
22. 1500 -< 2000	8 332	6,7	14 210 257	13,3	8 327	6,7	14 169 999	13,4
23. 2000 -< 3000	3 861	3,1	9 030 562	8,5	3 861	3,1	8 961 222	8,5
24. 3000 & +	1 263	1,0	5 933 414	5,6	1 263	1,0	5 853 785	5,5
<b>T O T A A L</b>	<b>124 576</b>	<b>100,0</b>	<b>106 721 462</b>	<b>100,0</b>	<b>124 271</b>	<b>100,0</b>	<b>106 012 525</b>	<b>100,0</b>

AANGIFTEN MET NUL INKOMEN : 236 ( NIET IN DE TABEL BEGREPEN )



Bedrag en onderverdeling in percent van de hoofdbestanddelen van het totaal belastbaar netto-inkomen (1000F)

TABEL 1

PROVINCIE ANTWERPEN

ARRONDISSEMENT MECHELEN

K L A S S E N	Inkomsten van onroerende goederen				Inkomsten van kapitalen en roerende goederen				Diverse inkomsten			
	Aangiften		Inkomsten		Aangiften		Inkomsten		Aangiften		Inkomsten	
	Aantal	%	Bedrag	%	Aantal	%	Bedrag	%	Aantal	%	Bedrag	%
1.	87	,2	4 212	,2	221	51,6	6 268	24,8	49	2,9	2 188	1,5
2.	108	,3	8 677	,3	21	4,9	1 646	6,5	63	3,8	6 224	4,2
3.	147	,4	11 248	,4	32	7,5	2 393	9,5	83	5,0	10 089	6,8
4.	257	,6	13 213	,5	28	6,5	2 766	11,0	82	4,9	10 911	7,4
5.	468	1,1	24 844	1,0	38	8,9	3 523	14,0	91	5,4	8 739	5,9
6.	626	1,5	45 568	1,8	31	7,2	2 454	9,7	122	7,3	12 277	8,3
7.	881	2,1	58 949	2,3	23	5,4	2 482	9,8	152	9,1	15 481	10,5
8.	1 034	2,5	68 867	2,7	16	3,7	1 966	7,8	130	7,8	11 209	7,6
9.	1 090	2,6	71 738	2,8	5	1,2	638	2,5	70	4,2	5 060	3,4
10.	1 162	2,8	78 960	3,1	9	2,1	673	2,7	67	4,0	7 128	4,8
11.	1 258	3,0	73 757	2,9	1	,2	285	1,1	47	2,8	4 377	3,0
12.	1 459	3,5	81 123	3,1	1	,2	45	,2	34	2,0	3 570	2,4
13.	1 553	3,7	85 417	3,3					38	2,3	4 084	2,8
14.	1 554	3,7	86 375	3,4					35	2,1	3 211	2,2
15.	1 486	3,6	79 438	3,1					33	2,0	2 906	2,0
16.	1 554	3,7	91 176	3,5					20	1,2	819	,6
17.	1 573	3,8	88 852	3,4					22	1,3	1 034	,7
18.	1 526	3,7	73 514	2,9					25	1,5	1 815	1,2
19.	1 552	3,7	83 474	3,2	1	,2	87	,3	18	1,1	509	,3
20.	7 569	18,2	376 373	14,6					125	7,5	5 847	4,0
21.	5 515	13,2	295 227	11,5					104	6,2	5 364	3,6
22.	5 536	13,3	365 247	14,2					121	7,2	4 698	3,2
23.	2 766	6,6	262 223	10,2					98	5,8	7 908	5,4
24.	929	2,2	149 625	5,8	1	,2	1	,0	47	2,8	12 031	8,2
	<b>41 690</b>	<b>100,0</b>	<b>2 578 097</b>	<b>100,0</b>	<b>428</b>	<b>100,0</b>	<b>25 227</b>	<b>100,0</b>	<b>1 676</b>	<b>100,0</b>	<b>147 479</b>	<b>100,0</b>

TABEL 1: Bedrag en onderverdeling in percent van de hoofdbestanddelen van het totaal belastbaar netto-inkomen (1000F)

PROVINCI E ANTWERPEN

ARRONDISSEMENT TURNHOUT

KLASSEN VAN TOTAAL BELASTBAAR NETTO-INKOMEN	Totaal belastbaar netto-inkomen				Bedrijfsinkomsten			
	Aangiften		Inkomsten		Aangiften		Inkomsten	
	Aantal	%	Bedrag	%	Aantal	%	Bedrag	%
1. < 100	4 429	2,8	215 895	,2	4 353	2,8	212 077	,2
2. 100 -< 150	2 154	1,4	271 566	,2	2 117	1,3	265 290	,2
3. 150 -< 200	2 525	1,6	444 272	,3	2 475	1,6	432 584	,3
4. 200 -< 250	3 065	1,9	691 813	,5	3 022	1,9	678 100	,5
5. 250 -< 300	3 609	2,3	993 731	,8	3 583	2,3	974 068	,7
6. 300 -< 350	4 775	3,0	1 560 309	1,2	4 749	3,0	1 531 731	1,2
7. 350 -< 400	6 667	4,2	2 510 988	1,9	6 643	4,2	2 466 000	1,9
8. 400 -< 450	8 524	5,4	3 622 699	2,7	8 504	5,4	3 578 627	2,7
9. 450 -< 500	8 736	5,5	4 154 323	3,2	8 727	5,5	4 107 998	3,1
10. 500 -< 550	9 425	5,9	4 945 646	3,8	9 420	6,0	4 907 555	3,8
11. 550 -< 600	8 679	5,5	4 988 036	3,8	8 673	5,5	4 946 902	3,8
12. 600 -< 650	8 542	5,4	5 339 253	4,1	8 536	5,4	5 305 910	4,1
13. 650 -< 700	7 933	5,0	5 354 144	4,1	7 931	5,0	5 324 369	4,1
14. 700 -< 750	7 414	4,7	5 373 301	4,1	7 407	4,7	5 346 108	4,1
15. 750 -< 800	6 616	4,2	5 125 112	3,9	6 614	4,2	5 098 247	3,9
16. 800 -< 850	5 938	3,7	4 894 770	3,7	5 932	3,8	4 880 071	3,7
17. 850 -< 900	5 416	3,4	4 739 175	3,6	5 412	3,4	4 722 260	3,6
18. 900 -< 950	5 114	3,2	4 729 334	3,6	5 114	3,2	4 725 340	3,6
19. 950 -< 1000	4 859	3,1	4 735 312	3,6	4 855	3,1	4 729 972	3,6
20. 1000 -< 1250	18 673	11,8	20 840 082	15,8	18 658	11,8	20 822 241	15,9
21. 1250 -< 1500	11 222	7,1	15 285 094	11,6	11 215	7,1	15 264 748	11,7
22. 1500 -< 2000	9 165	5,8	15 603 817	11,8	9 157	5,8	15 518 093	11,9
23. 2000 -< 3000	3 702	2,3	8 667 945	6,6	3 696	2,3	8 550 682	6,5
24. 3000 & +	1 263	,8	6 662 515	5,1	1 256	,8	6 176 985	4,7
<b>T O T A A L</b>	<b>158 445</b>	<b>100,0</b>	<b>131 749 132</b>	<b>100,0</b>	<b>158 049</b>	<b>100,0</b>	<b>130 565 958</b>	<b>100,0</b>

AANGIFTEN MET NUL INKOMEN : 349 ( NIET IN DE TABEL BEGREPEN )

Bedrag en onderverdeling in percent van de hoofdbestanddelen van het totaal belastbaar netto-inkomen (1000F)

TABEL 1

PROVINCIE ANTWERPEN

ARRONDISSEMENT TURNHOUT

K L A S S E N	Inkomsten van onroerende goederen				Inkomsten van kapitalen en roerende goederen				Diverse inkomsten			
	Aangiften		Inkomsten		Aangiften		Inkomsten		Aangiften		Inkomsten	
	Aantal	%	Bedrag	%	Aantal	%	Bedrag	%	Aantal	%	Bedrag	%
1.	128	,2	8 693	,3	352	60,3	10 547	29,8	69	5,4	3 486	1,2
2.	116	,2	7 654	,2	27	4,6	2 135	6,0	50	3,9	4 624	1,6
3.	182	,3	10 762	,3	42	7,2	4 789	13,5	83	6,5	10 368	3,6
4.	309	,5	17 134	,5	35	6,0	2 916	8,2	85	6,6	11 266	3,9
5.	491	,9	26 701	,8	28	4,8	2 935	8,3	80	6,3	10 162	3,5
6.	703	1,2	42 483	1,2	23	3,9	2 913	8,2	93	7,3	11 499	4,0
7.	1 056	1,9	73 075	2,1	24	4,1	3 015	8,5	126	9,9	13 379	4,6
8.	1 314	2,3	81 643	2,4	17	2,9	2 298	6,5	95	7,4	9 894	3,4
9.	1 434	2,5	86 877	2,5	15	2,6	1 022	2,9	52	4,1	5 111	1,8
10.	1 600	2,8	95 452	2,8	12	2,1	1 355	3,8	43	3,4	4 402	1,5
11.	1 779	3,1	110 619	3,2	4	,7	814	2,3	35	2,7	4 499	1,5
12.	2 037	3,6	114 514	3,3					20	1,6	1 913	,7
13.	2 170	3,8	119 409	3,5	2	,3	383	1,1	27	2,1	1 929	,7
14.	2 438	4,3	126 538	3,7					18	1,4	1 723	,6
15.	2 478	4,4	130 124	3,8					25	2,0	2 194	,8
16.	2 468	4,4	120 923	3,5					15	1,2	1 673	,6
17.	2 591	4,6	129 404	3,7	1	,2	24	,1	16	1,3	2 567	,9
18.	2 551	4,5	125 168	3,6	1	,2	168	,5	13	1,0	836	,3
19.	2 575	4,5	134 236	3,9	1	,2	50	,1	17	1,3	896	,3
20.	11 087	19,5	557 690	16,2					85	6,6	6 588	2,3
21.	7 376	13,0	412 976	12,0					67	5,2	5 396	1,9
22.	6 303	11,1	424 585	12,3					77	6,0	5 485	1,9
23.	2 632	4,6	260 439	7,5					57	4,5	3 964	1,4
24.	908	1,6	235 350	6,8					31	2,4	166 846	57,4
	<b>56 726</b>	<b>100,0</b>	<b>3 452 449</b>	<b>100,0</b>	<b>584</b>	<b>100,0</b>	<b>35 364</b>	<b>100,0</b>	<b>1 279</b>	<b>100,0</b>	<b>290 700</b>	<b>100,0</b>

TABEL 1 : Bedrag en onderverdeling in percent van de hoofdbestanddelen van het totaal belastbaar netto-inkomen (1000F)

PROVINCIE BRABANT

ARRONDISSEMENT BRUSSEL - HOOFDSTAD

KLASSEN VAN TOTAAL BELASTBAAR NETTO-INKOMEN	Totaal belastbaar netto-inkomen				Bedrijfsinkomsten			
	Aangiften		Inkomsten		Aangiften		Inkomsten	
	Aantal	%	Bedrag	%	Aantal	%	Bedrag	%
1. < 100	9 863	2,6	530 021	,2	9 637	2,5	510 990	,2
2. 100 -< 150	6 434	1,7	812 010	,3	6 248	1,6	763 049	,2
3. 150 -< 200	8 471	2,2	1 496 313	,5	8 009	2,1	1 366 604	,4
4. 200 -< 250	10 369	2,7	2 345 298	,7	9 923	2,6	2 157 254	,7
5. 250 -< 300	12 312	3,2	3 394 683	1,1	12 027	3,2	3 202 919	1,0
6. 300 -< 350	15 221	4,0	4 966 240	1,6	14 985	3,9	4 726 056	1,5
7. 350 -< 400	20 912	5,5	7 893 860	2,5	20 716	5,5	7 613 554	2,4
8. 400 -< 450	26 671	7,0	11 337 521	3,5	26 551	7,0	11 076 576	3,5
9. 450 -< 500	23 569	6,2	11 187 124	3,5	23 457	6,2	10 915 746	3,5
10. 500 -< 550	22 456	5,9	11 783 354	3,7	22 399	5,9	11 542 512	3,7
11. 550 -< 600	20 765	5,4	11 934 756	3,7	20 698	5,4	11 681 206	3,7
12. 600 -< 650	19 416	5,1	12 128 042	3,8	19 360	5,1	11 895 580	3,8
13. 650 -< 700	17 892	4,7	12 069 735	3,8	17 856	4,7	11 852 240	3,8
14. 700 -< 750	16 301	4,3	11 805 752	3,7	16 270	4,3	11 597 086	3,7
15. 750 -< 800	13 951	3,6	10 805 154	3,4	13 921	3,7	10 622 192	3,4
16. 800 -< 850	12 546	3,3	10 345 434	3,2	12 515	3,3	10 151 987	3,2
17. 850 -< 900	11 177	2,9	9 774 148	3,1	11 159	2,9	9 639 088	3,1
18. 900 -< 950	10 033	2,6	9 278 640	2,9	10 015	2,6	9 123 442	2,9
19. 950 -< 1000	9 143	2,4	8 910 615	2,8	9 127	2,4	8 775 574	2,8
20. 1000 -< 1250	33 796	8,8	37 664 571	11,8	33 730	8,9	37 060 307	11,9
21. 1250 -< 1500	20 411	5,3	27 863 355	8,7	20 372	5,4	27 425 676	8,8
22. 1500 -< 2000	21 883	5,7	37 529 366	11,7	21 843	5,7	36 956 903	11,8
23. 2000 -< 3000	13 197	3,4	31 292 160	9,8	13 168	3,5	30 696 224	9,8
24. 3000 & +	6 074	1,6	32 626 924	10,2	6 034	1,6	31 078 572	9,9
<b>T O T A A L</b>	<b>382 863</b>	<b>100,0</b>	<b>319 775 076</b>	<b>100,0</b>	<b>380 020</b>	<b>100,0</b>	<b>312 431 337</b>	<b>100,0</b>

AANGIFTEN MET NUL INKOMEN : 1 034 ( NIET IN DE TABEL BEGREPEN )

Bedrag en onderverdeling in percent van de hoofdbestanddelen  
van het totaal belastbaar netto-inkomen (1000F)

TABEL 1

## P R O V I N C I E B R A B A N T

## A R R O N D I S S E M E N T B R U S S E L - H O O F D S T A D

K L A S S E N	Inkomsten van onroerende goederen				Inkomsten van kapitalen en roerende goederen				Diverse inkomsten			
	Aangiften		Inkomsten		Aangiften		Inkomsten		Aangiften		Inkomsten	
	Aantal	%	Bedrag	%	Aantal	%	Bedrag	%	Aantal	%	Bedrag	%
1.	608	,6	61 980	,5	360	14,7	13 272	5,7	354	2,9	17 945	1,1
2.	506	,5	50 349	,4	135	5,5	9 344	4,0	492	4,1	43 150	2,7
3.	841	,8	77 187	,6	308	12,5	35 390	15,1	845	7,0	110 243	6,9
4.	1 327	1,3	123 054	1,0	346	14,1	34 517	14,8	985	8,1	148 500	9,3
5.	1 922	1,9	176 069	1,4	394	16,0	39 815	17,0	932	7,7	129 279	8,1
6.	2 611	2,6	238 336	1,9	364	14,8	36 864	15,8	1 036	8,5	134 059	8,4
7.	3 315	3,2	317 458	2,6	269	10,9	25 220	10,8	1 117	9,2	140 167	8,8
8.	3 768	3,7	339 198	2,7	117	4,8	15 099	6,5	782	6,5	101 405	6,4
9.	3 919	3,8	363 643	2,9	74	3,0	9 052	3,9	564	4,7	80 570	5,1
10.	3 883	3,8	387 347	3,1	47	1,9	6 870	2,9	483	4,0	63 865	4,0
11.	3 936	3,8	393 236	3,2	18	,7	4 572	2,0	384	3,2	58 588	3,7
12.	4 030	3,9	395 518	3,2	10	,4	1 730	,7	336	2,8	43 267	2,7
13.	4 063	4,0	404 310	3,3	5	,2	1 313	,6	256	2,1	33 882	2,1
14.	3 853	3,8	388 951	3,1					272	2,2	32 597	2,0
15.	3 507	3,4	349 343	2,8	2	,1	46	,0	226	1,9	30 977	1,9
16.	3 409	3,3	359 866	2,9	1	,0			202	1,7	27 534	1,7
17.	3 279	3,2	317 565	2,6	1	,0	523	,2	170	1,4	20 688	1,3
18.	3 224	3,1	341 853	2,8					182	1,5	20 711	1,3
19.	2 950	2,9	297 645	2,4					146	1,2	17 197	1,1
20.	12 705	12,4	1 368 909	11,0					590	4,9	67 013	4,2
21.	9 529	9,3	1 078 354	8,7	1	,0	27	,0	462	3,8	43 665	2,7
22.	12 104	11,8	1 496 032	12,1	3	,1	38	,0	531	4,4	46 845	2,9
23.	8 693	8,5	1 417 084	11,4	1	,0	49	,0	492	4,1	54 545	3,4
24.	4 405	4,3	1 647 557	13,3	1	,0	32	,0	283	2,3	123 822	7,8
	<b>102 387</b>	<b>100,0</b>	<b>12 390 844</b>	<b>100,0</b>	<b>2 457</b>	<b>100,0</b>	<b>233 773</b>	<b>100,0</b>	<b>12 122</b>	<b>100,0</b>	<b>1 590 514</b>	<b>100,0</b>

TABEL 1 : Bedrag en onderverdeling in percent van de hoofdbestanddelen van het totaal belastbaar netto-inkomen (1000F)

PROVINCIE BRABANT

ARRONDISSEMENT HALLE - VILVOORDE

KLASSEN VAN TOTAAL BELASTBAAR NETTO-INKOMEN	Totaal belastbaar netto-inkomen				Bedrijfsinkomsten			
	Aangiften		Inkomsten		Aangiften		Inkomsten	
	Aantal	%	Bedrag	%	Aantal	%	Bedrag	%
1. < 100	5 691	2,5	294 295	,1	5 556	2,5	287 012	,1
2. 100 -< 150	3 115	1,4	391 481	,2	3 036	1,3	374 656	,2
3. 150 -< 200	3 527	1,6	621 035	,3	3 405	1,5	593 305	,3
4. 200 -< 250	4 051	1,8	914 509	,4	3 919	1,7	860 003	,4
5. 250 -< 300	4 832	2,1	1 329 648	,6	4 730	2,1	1 261 442	,6
6. 300 -< 350	6 011	2,7	1 960 382	,9	5 956	2,6	1 880 697	,9
7. 350 -< 400	8 851	3,9	3 335 913	1,5	8 791	3,9	3 218 555	1,5
8. 400 -< 450	11 757	5,2	5 001 045	2,2	11 718	5,2	4 882 249	2,2
9. 450 -< 500	11 894	5,3	5 651 790	2,5	11 855	5,3	5 511 340	2,5
10. 500 -< 550	11 783	5,2	6 183 908	2,8	11 758	5,2	6 072 765	2,8
11. 550 -< 600	11 533	5,1	6 630 755	3,0	11 514	5,1	6 522 064	3,0
12. 600 -< 650	10 620	4,7	6 632 345	3,0	10 609	4,7	6 528 061	3,0
13. 650 -< 700	9 698	4,3	6 541 411	2,9	9 676	4,3	6 453 984	2,9
14. 700 -< 750	8 875	3,9	6 427 963	2,9	8 864	3,9	6 354 933	2,9
15. 750 -< 800	7 756	3,4	6 006 481	2,7	7 747	3,4	5 935 533	2,7
16. 800 -< 850	6 998	3,1	5 768 013	2,6	6 990	3,1	5 692 967	2,6
17. 850 -< 900	6 435	2,8	5 629 465	2,5	6 431	2,9	5 572 377	2,5
18. 900 -< 950	6 044	2,7	5 590 028	2,5	6 038	2,7	5 527 050	2,5
19. 950 -< 1000	5 792	2,6	5 646 474	2,5	5 783	2,6	5 588 392	2,5
20. 1000 -< 1250	24 599	10,9	27 553 045	12,4	24 582	10,9	27 414 240	12,4
21. 1250 -< 1500	18 225	8,1	24 929 626	11,2	18 212	8,1	24 856 762	11,3
22. 1500 -< 2000	20 782	9,2	35 640 578	16,0	20 767	9,2	35 517 883	16,1
23. 2000 -< 3000	12 503	5,5	29 513 479	13,3	12 497	5,5	29 363 037	13,3
24. 3000 & +	4 868	2,2	24 406 645	11,0	4 862	2,2	24 075 887	10,9
<b>T O T A A L</b>	<b>226 240</b>	<b>100,0</b>	<b>222 600 314</b>	<b>100,0</b>	<b>225 296</b>	<b>100,0</b>	<b>220 345 194</b>	<b>100,0</b>

AANGIFTEN MET NUL INKOMEN : 525 ( NIET IN DE TABEL BEGREPEN )

Bedrag en onderverdeling in percent van de hoofdbestanddelen van het totaal belastbaar netto-inkomen (1000F)

TABEL 1

PROVINCIE BRABANT

ARRONDISSEMENT HALLE - VILVOORDE

K L A S S E N	Inkomsten van onroerende goederen				Inkomsten van kapitalen en roerende goederen				Diverse inkomsten			
	Aangiften		Inkomsten		Aangiften		Inkomsten		Aangiften		Inkomsten	
	Aantal	%	Bedrag	%	Aantal	%	Bedrag	%	Aantal	%	Bedrag	%
1.	301	,3	42 467	,6	416	46,8	13 792	20,4	143	3,6	6 721	1,5
2.	249	,3	20 662	,3	55	6,2	2 942	4,4	152	3,8	13 565	3,0
3.	350	,4	27 913	,4	83	9,3	9 679	14,3	200	5,0	26 345	5,7
4.	640	,7	48 480	,6	61	6,9	5 778	8,6	241	6,0	36 324	7,9
5.	1 030	1,1	71 538	,9	52	5,8	5 265	7,8	236	5,9	33 049	7,2
6.	1 383	1,5	106 420	1,4	78	8,8	9 550	14,1	239	6,0	30 600	6,7
7.	1 801	2,0	160 341	2,1	54	6,1	5 395	8,0	284	7,1	31 072	6,8
8.	2 096	2,3	174 497	2,3	33	3,7	4 667	6,9	218	5,5	27 653	6,0
9.	2 312	2,6	200 013	2,6	24	2,7	2 863	4,2	161	4,0	22 489	4,9
10.	2 381	2,7	195 417	2,6	9	1,0	799	1,2	124	3,1	17 097	3,7
11.	2 661	3,0	216 968	2,9	9	1,0	1 358	2,0	99	2,5	10 309	2,2
12.	2 617	2,9	203 719	2,7	3	,3	1 284	1,9	99	2,5	14 655	3,2
13.	2 659	3,0	204 299	2,7	1	,1	6	,0	100	2,5	11 524	2,5
14.	2 700	3,0	205 974	2,7	2	,2	1 047	1,6	81	2,0	8 956	2,0
15.	2 595	2,9	201 510	2,7	1	,1	731	1,1	74	1,9	5 774	1,3
16.	2 608	2,9	204 048	2,7					57	1,4	5 463	1,2
17.	2 636	2,9	189 712	2,5	1	,1	687	1,0	56	1,4	4 993	1,1
18.	2 699	3,0	213 437	2,8	1	,1	788	1,2	56	1,4	5 651	1,2
19.	2 726	3,0	211 369	2,8					46	1,2	4 897	1,1
20.	13 619	15,2	952 442	12,6					246	6,2	18 215	4,0
21.	11 587	12,9	821 753	10,9	1	,1	13	,0	216	5,4	18 922	4,1
22.	14 709	16,4	1 202 186	15,9	3	,3	851	1,3	336	8,4	22 300	4,9
23.	9 460	10,6	1 011 324	13,4	2	,2	17	,0	343	8,6	26 794	5,8
24.	3 835	4,3	669 223	8,9					191	4,8	55 781	12,1
	<b>89 654</b>	<b>100,0</b>	<b>7 555 712</b>	<b>100,0</b>	<b>889</b>	<b>100,0</b>	<b>67 512</b>	<b>100,0</b>	<b>3 998</b>	<b>100,0</b>	<b>459 149</b>	<b>100,0</b>

TABEL 1 : Bedrag en onderverdeling in percent van de hoofdbestanddelen van het totaal belastbaar netto-inkomen (1000F)

P R O V I N C I E B R A B A N T

A R R O N D I S S E M E N T L E U V E N

KLASSEN VAN TOTAAL BELASTBAAR NETTO-INKOMEN	Totaal belastbaar netto-inkomen				Bedrijfsinkomsten			
	Aangiften		Inkomsten		Aangiften		Inkomsten	
	Aantal	%	Bedrag	%	Aantal	%	Bedrag	%
1. < 100	4 570	2,5	229 147	,1	4 477	2,4	225 344	,1
2. 100 -< 150	2 446	1,3	308 390	,2	2 367	1,3	294 228	,2
3. 150 -< 200	2 955	1,6	520 379	,3	2 854	1,6	492 028	,3
4. 200 -< 250	3 581	1,9	809 338	,5	3 494	1,9	774 377	,5
5. 250 -< 300	4 269	2,3	1 175 692	,7	4 211	2,3	1 135 955	,7
6. 300 -< 350	5 494	3,0	1 791 848	1,1	5 449	3,0	1 731 286	1,0
7. 350 -< 400	7 368	4,0	2 774 687	1,7	7 334	4,0	2 710 943	1,6
8. 400 -< 450	9 636	5,2	4 097 722	2,4	9 609	5,2	4 025 969	2,4
9. 450 -< 500	10 167	5,5	4 835 315	2,9	10 145	5,5	4 764 481	2,9
10. 500 -< 550	10 541	5,7	5 531 212	3,3	10 530	5,7	5 471 190	3,3
11. 550 -< 600	9 906	5,4	5 694 841	3,4	9 890	5,4	5 636 799	3,4
12. 600 -< 650	9 421	5,1	5 882 803	3,5	9 414	5,1	5 832 418	3,5
13. 650 -< 700	8 365	4,5	5 641 130	3,4	8 357	4,6	5 595 082	3,4
14. 700 -< 750	7 673	4,2	5 559 206	3,3	7 667	4,2	5 519 592	3,3
15. 750 -< 800	6 741	3,7	5 221 360	3,1	6 735	3,7	5 191 615	3,1
16. 800 -< 850	6 124	3,3	5 049 356	3,0	6 120	3,3	5 012 345	3,0
17. 850 -< 900	5 509	3,0	4 820 706	2,9	5 504	3,0	4 791 077	2,9
18. 900 -< 950	5 309	2,9	4 907 909	2,9	5 307	2,9	4 884 916	2,9
19. 950 -< 1000	4 856	2,6	4 733 766	2,8	4 853	2,6	4 709 098	2,8
20. 1000 -< 1250	20 386	11,1	22 786 842	13,6	20 374	11,1	22 785 979	13,7
21. 1250 -< 1500	13 857	7,5	18 923 706	11,3	13 853	7,6	18 931 879	11,3
22. 1500 -< 2000	14 038	7,6	24 063 222	14,3	14 033	7,7	24 032 473	14,4
23. 2000 -< 3000	7 951	4,3	18 742 507	11,2	7 947	4,3	18 675 916	11,2
24. 3000 & +	2 824	1,5	13 815 157	8,2	2 821	1,5	13 680 605	8,2
<b>T O T A A L</b>	<b>183 987</b>	<b>100,0</b>	<b>167 916 241</b>	<b>100,0</b>	<b>183 345</b>	<b>100,0</b>	<b>166 905 595</b>	<b>100,0</b>

AANGIFTEN MET NUL INKOMEN : 410 ( NIET IN DE TABEL BEGREPEN )



Bedrag en onderverdeling in percent van de hoofdbestanddelen  
van het totaal belastbaar netto-inkomen (1000F)

TABEL 1

## P R O V I N C I E B R A B A N T

## A R R O N D I S S E M E N T L E U V E N

K L A S S E N	Inkomsten van onroerende goederen				Inkomsten van kapitalen en roerende goederen				Diverse inkomsten			
	Aangiften		Inkomsten		Aangiften		Inkomsten		Aangiften		Inkomsten	
	Aantal	%	Bedrag	%	Aantal	%	Bedrag	%	Aantal	%	Bedrag	%
1.	170	,2	12 048	,3	345	47,1	11 685	26,4	109	3,3	6 424	2,0
2.	180	,3	10 787	,2	55	7,5	2 999	6,8	128	3,8	12 354	3,8
3.	284	,4	23 333	,5	66	9,0	6 684	15,1	166	5,0	21 639	6,7
4.	494	,7	27 149	,6	64	8,7	6 029	13,6	197	5,9	29 075	9,0
5.	754	1,1	43 670	,9	42	5,7	2 979	6,7	166	5,0	21 072	6,5
6.	1 149	1,6	76 191	1,6	44	6,0	4 430	10,0	203	6,1	23 475	7,3
7.	1 322	1,9	91 498	1,9	44	6,0	4 378	9,9	193	5,8	20 516	6,4
8.	1 670	2,4	105 929	2,2	24	3,3	2 335	5,3	157	4,7	18 118	5,6
9.	1 842	2,6	123 191	2,6	13	1,8	360	,8	144	4,3	17 027	5,3
10.	1 966	2,8	128 543	2,7	19	2,6	709	1,6	95	2,8	11 143	3,5
11.	2 149	3,0	134 823	2,8	6	,8	985	2,2	92	2,7	9 895	3,1
12.	2 337	3,3	131 764	2,8	2	,3	67	,2	68	2,0	8 327	2,6
13.	2 344	3,3	134 935	2,8	4	,5	211	,5	71	2,1	7 258	2,3
14.	2 319	3,3	134 352	2,8	2	,3	192	,4	65	1,9	6 830	2,1
15.	2 357	3,3	136 020	2,9					54	1,6	3 364	1,0
16.	2 354	3,3	141 444	3,0	1	,1	243	,5	48	1,4	5 053	1,6
17.	2 351	3,3	134 136	2,8					40	1,2	3 778	1,2
18.	2 569	3,6	147 030	3,1					44	1,3	2 139	,7
19.	2 505	3,5	151 180	3,2					44	1,3	2 611	,8
20.	11 904	16,8	650 154	13,7	1	,1	13	,0	215	6,4	18 257	5,7
21.	9 367	13,2	553 031	11,6	1	,1	17	,0	211	6,3	11 132	3,5
22.	10 079	14,3	730 663	15,4					317	9,5	18 815	5,8
23.	6 023	8,5	578 442	12,2					335	10,0	26 603	8,3
24.	2 228	3,2	347 681	7,3					186	5,6	17 508	5,4
	<b>70 717</b>	<b>100,0</b>	<b>4 747 994</b>	<b>100,0</b>	<b>733</b>	<b>100,0</b>	<b>44 316</b>	<b>100,0</b>	<b>3 348</b>	<b>100,0</b>	<b>322 413</b>	<b>100,0</b>

TABEL 1 : Bedrag en onderverdeling in percent van de hoofdbestanddelen van het totaal belastbaar netto-inkomen (1000F)

PROVINCIE BRABANT

ARRONDISSEMENT NIJVEL

KLASSEN VAN TOTAAL BELASTBAAR NETTO-INKOMEN	Totaal belastbaar netto-inkomen				Bedrijfsinkomsten			
	Aangiften		Inkomsten		Aangiften		Inkomsten	
	Aantal	%	Bedrag	%	Aantal	%	Bedrag	%
1. < 100	3 859	2,9	199 987	,2	3 742	2,9	194 637	,2
2. 100 -< 150	2 176	1,7	273 769	,2	2 100	1,6	254 739	,2
3. 150 -< 200	2 625	2,0	462 189	,4	2 486	1,9	425 367	,3
4. 200 -< 250	2 946	2,2	665 644	,5	2 827	2,2	623 818	,5
5. 250 -< 300	3 409	2,6	939 882	,7	3 328	2,5	897 049	,7
6. 300 -< 350	4 204	3,2	1 370 407	1,1	4 146	3,2	1 309 944	1,0
7. 350 -< 400	5 820	4,4	2 194 250	1,7	5 774	4,4	2 130 127	1,7
8. 400 -< 450	7 274	5,5	3 094 556	2,4	7 247	5,5	3 031 801	2,4
9. 450 -< 500	7 018	5,3	3 332 377	2,6	6 984	5,3	3 266 410	2,5
10. 500 -< 550	6 757	5,1	3 545 636	2,7	6 738	5,1	3 487 838	2,7
11. 550 -< 600	6 238	4,7	3 586 738	2,8	6 221	4,8	3 531 663	2,8
12. 600 -< 650	5 752	4,4	3 593 226	2,8	5 735	4,4	3 539 894	2,8
13. 650 -< 700	5 402	4,1	3 644 166	2,8	5 390	4,1	3 591 810	2,8
14. 700 -< 750	4 793	3,6	3 471 740	2,7	4 785	3,7	3 426 105	2,7
15. 750 -< 800	4 285	3,3	3 318 446	2,6	4 277	3,3	3 269 165	2,5
16. 800 -< 850	3 870	2,9	3 190 733	2,5	3 865	3,0	3 149 197	2,5
17. 850 -< 900	3 617	2,7	3 161 761	2,4	3 610	2,8	3 123 140	2,4
18. 900 -< 950	3 373	2,6	3 120 616	2,4	3 369	2,6	3 093 223	2,4
19. 950 -< 1000	3 159	2,4	3 078 477	2,4	3 154	2,4	3 038 971	2,4
20. 1000 -< 1250	13 154	10,0	14 704 627	11,3	13 139	10,0	14 624 598	11,4
21. 1250 -< 1500	9 245	7,0	12 635 720	9,7	9 230	7,0	12 590 100	9,8
22. 1500 -< 2000	11 382	8,6	19 593 541	15,1	11 372	8,7	19 569 005	15,2
23. 2000 -< 3000	7 902	6,0	18 835 878	14,5	7 894	6,0	18 765 970	14,6
24. 3000 & +	3 557	2,7	17 698 802	13,6	3 543	2,7	17 430 727	13,6
<b>T O T A A L</b>	<b>131 817</b>	<b>100,0</b>	<b>129 713 168</b>	<b>100,0</b>	<b>130 956</b>	<b>100,0</b>	<b>128 365 298</b>	<b>100,0</b>

AANGIFTEN MET NUL INKOMEN : 392 ( NIET IN DE TABEL BEGREPEN )

Bedrag en onderverdeling in percent van de hoofdbestanddelen  
van het totaal belastbaar netto-inkomen (1000F)

TABEL 1

## P R O V I N C I E B R A B A N T

## A R R O N D I S S E M E N T N I J V E L

K L A S S E N	Inkomsten van onroerende goederen				Inkomsten van kapitalen en roerende goederen				Diverse inkomsten			
	Aangiften		Inkomsten		Aangiften		Inkomsten		Aangiften		Inkomsten	
	Aantal	%	Bedrag	%	Aantal	%	Bedrag	%	Aantal	%	Bedrag	%
1.	233	,4	20 617	,4	163	25,8	5 130	8,1	161	4,7	9 378	2,1
2.	192	,3	29 027	,6	48	7,6	4 144	6,5	218	6,4	19 316	4,3
3.	286	,5	21 763	,4	64	10,1	7 790	12,2	276	8,1	36 780	8,2
4.	513	,9	32 667	,7	46	7,3	6 264	9,8	242	7,1	37 340	8,3
5.	775	1,4	49 764	1,0	65	10,3	6 034	9,5	210	6,2	32 265	7,2
6.	1 048	1,8	76 264	1,5	69	10,9	8 767	13,8	205	6,0	29 067	6,5
7.	1 246	2,2	92 369	1,8	71	11,3	9 126	14,3	203	6,0	27 608	6,1
8.	1 483	2,6	111 191	2,2	33	5,2	5 428	8,5	148	4,3	18 607	4,1
9.	1 594	2,8	124 733	2,5	25	4,0	1 922	3,0	129	3,8	20 979	4,7
10.	1 715	3,0	131 436	2,6	18	2,9	1 851	2,9	101	3,0	13 178	2,9
11.	1 748	3,1	120 836	2,4	8	1,3	2 162	3,4	100	2,9	16 834	3,7
12.	1 755	3,1	136 165	2,7	5	,8	749	1,2	76	2,2	11 433	2,5
13.	1 812	3,2	134 667	2,7	3	,5	1 322	2,1	70	2,1	8 305	1,8
14.	1 777	3,1	129 358	2,6	1	,2	4	,0	69	2,0	7 096	1,6
15.	1 788	3,2	143 755	2,9	1	,2	66	,1	67	2,0	7 956	1,8
16.	1 675	3,0	139 473	2,8					70	2,1	7 580	1,7
17.	1 676	3,0	129 368	2,6	1	,2	200	,3	49	1,4	6 396	1,4
18.	1 744	3,1	131 659	2,6	1	,2	369	,6	46	1,3	4 491	1,0
19.	1 650	2,9	128 010	2,5	1	,2	27	,0	51	1,5	9 170	2,0
20.	7 812	13,8	604 769	12,0	3	,5	393	,6	198	5,8	18 335	4,1
21.	6 305	11,1	511 764	10,2	3	,5	1 909	3,0	150	4,4	15 895	3,5
22.	8 508	15,0	735 645	14,6					236	6,9	22 354	5,0
23.	6 403	11,3	735 747	14,6	2	,3	5	,0	211	6,2	23 981	5,3
24.	2 916	5,1	553 943	11,0					122	3,6	45 003	10,0
	<b>56 654</b>	<b>100,0</b>	<b>5 024 990</b>	<b>100,0</b>	<b>631</b>	<b>100,0</b>	<b>63 662</b>	<b>100,0</b>	<b>3 408</b>	<b>100,0</b>	<b>449 347</b>	<b>100,0</b>

TABEL 1 : Bedrag en onderverdeling in percent van de hoofbestanddelen van het totaal belastbaar netto-inkomen (1000F)

PROVINCIE HENEGOUWEN

ARRONDISSEMENT AAT

KLASSEN VAN TOTAAL BELASTBAAR NETTO-INKOMEN	Totaal belastbaar netto-inkomen				Bedrijfsinkomsten			
	Aangiften		Inkomsten		Aangiften		Inkomsten	
	Aantal	%	Bedrag	%	Aantal	%	Bedrag	%
1. < 100	854	2,7	42 909	,2	819	2,6	41 192	,2
2. 100 -< 150	515	1,6	65 478	,3	498	1,6	62 222	,3
3. 150 -< 200	631	2,0	110 762	,5	619	2,0	107 788	,4
4. 200 -< 250	817	2,6	185 322	,8	809	2,6	179 407	,7
5. 250 -< 300	996	3,2	274 532	1,1	988	3,1	266 224	1,1
6. 300 -< 350	1 378	4,4	449 848	1,9	1 378	4,4	440 604	1,8
7. 350 -< 400	1 782	5,6	671 210	2,8	1 777	5,6	659 474	2,8
8. 400 -< 450	2 098	6,6	891 360	3,7	2 097	6,7	881 490	3,7
9. 450 -< 500	2 203	7,0	1 046 357	4,3	2 200	7,0	1 037 821	4,3
10. 500 -< 550	2 018	6,4	1 057 698	4,4	2 018	6,4	1 053 057	4,4
11. 550 -< 600	1 834	5,8	1 053 859	4,4	1 834	5,8	1 048 935	4,4
12. 600 -< 650	1 672	5,3	1 044 253	4,3	1 672	5,3	1 040 711	4,3
13. 650 -< 700	1 510	4,8	1 017 487	4,2	1 509	4,8	1 016 963	4,2
14. 700 -< 750	1 324	4,2	958 357	4,0	1 324	4,2	955 538	4,0
15. 750 -< 800	1 134	3,6	878 187	3,6	1 134	3,6	873 310	3,6
16. 800 -< 850	966	3,1	796 354	3,3	966	3,1	794 435	3,3
17. 850 -< 900	945	3,0	826 124	3,4	945	3,0	825 034	3,4
18. 900 -< 950	865	2,7	799 936	3,3	865	2,7	796 179	3,3
19. 950 -< 1000	743	2,4	723 801	3,0	743	2,4	724 373	3,0
20. 1000 -< 1250	2 953	9,4	3 292 568	13,7	2 953	9,4	3 286 783	13,7
21. 1250 -< 1500	1 767	5,6	2 409 357	10,0	1 767	5,6	2 412 026	10,1
22. 1500 -< 2000	1 615	5,1	2 758 383	11,5	1 615	5,1	2 759 312	11,5
23. 2000 -< 3000	724	2,3	1 691 610	7,0	723	2,3	1 686 873	7,0
24. 3000 & +	221	,7	1 044 760	4,3	221	,7	1 030 145	4,3
<b>T O T A A L</b>	<b>31 565</b>	<b>100,0</b>	<b>24 090 512</b>	<b>100,0</b>	<b>31 474</b>	<b>100,0</b>	<b>23 979 896</b>	<b>100,0</b>

AANGIFTEN MET NUL INKOMEN : 109 ( NIET IN DE TABEL BEGREPEN )

Bedrag en onderverdeling in percent van de hoofdbestanddelen  
van het totaal belastbaar netto-inkomen (1000F)

TABEL 1

## P R O V I N C I E H E N E G O U W E N

## A R R O N D I S S E M E N T A A T

K L A S S E N	Inkomsten van onroerende goederen				Inkomsten van kapitalen en roerende goederen				Diverse inkomsten			
	Aangiften		Inkomsten		Aangiften		Inkomsten		Aangiften		Inkomsten	
	Aantal	%	Bedrag	%	Aantal	%	Bedrag	%	Aantal	%	Bedrag	%
1.	72	,6	2 047	,4	27	31,0	973	14,8	31	9,8	1 766	6,6
2.	48	,4	1 817	,4	4	4,6	372	5,7	27	8,5	2 498	9,4
3.	76	,6	1 905	,4	5	5,7	395	6,0	25	7,9	2 715	10,2
4.	180	1,4	6 152	1,2	1	1,1	121	1,8	24	7,6	3 182	12,0
5.	320	2,6	10 846	2,2	17	19,5	1 478	22,5	18	5,7	2 410	9,1
6.	403	3,2	15 834	3,2	10	11,5	672	10,2	23	7,3	1 680	6,3
7.	448	3,6	18 244	3,6	8	9,2	288	4,4	32	10,1	3 555	13,4
8.	431	3,5	17 384	3,5	7	8,0	676	10,3	22	6,9	1 882	7,1
9.	473	3,8	17 931	3,6	6	6,9	1 227	18,7	13	4,1	1 720	6,5
10.	520	4,2	17 451	3,5	1	1,1	23	,4	11	3,5	1 139	4,3
11.	502	4,0	17 845	3,6	1	1,1	345	5,3	8	2,5	455	1,7
12.	517	4,2	17 192	3,4					7	2,2	682	2,6
13.	513	4,1	15 102	3,0					4	1,3	257	1,0
14.	515	4,1	15 860	3,2					7	2,2	152	,6
15.	479	3,9	18 863	3,8					1	,3	24	,1
16.	460	3,7	14 945	3,0					6	1,9	467	1,8
17.	468	3,8	16 317	3,3								
18.	450	3,6	17 744	3,5					6	1,9	137	,5
19.	417	3,4	16 417	3,3					3	,9	76	,3
20.	1 918	15,4	66 285	13,2					15	4,7	567	2,1
21.	1 270	10,2	49 073	9,8					11	3,5	182	,7
22.	1 200	9,7	53 825	10,7					9	2,8	474	1,8
23.	562	4,5	41 235	8,2					8	2,5	356	1,3
24.	177	1,4	31 640	6,3					6	1,9	226	,8
	<b>12 419</b>	<b>100,0</b>	<b>501 954</b>	<b>100,0</b>	<b>87</b>	<b>100,0</b>	<b>6 570</b>	<b>100,0</b>	<b>317</b>	<b>100,0</b>	<b>26 602</b>	<b>100,0</b>

TABEL 1 : Bedrag en onderverdeling in percent van de hoofdbestanddelen van het totaal belastbaar netto-inkomen (1000F)

PROVINCIE HENEGOUWEN

ARRONDISSEMENT CHARLEROI

KLASSEN VAN TOTAAL BELASTBAAR NETTO-INKOMEN	Totaal belastbaar netto-inkomen				Bedrijfsinkomsten			
	Aangiften		Inkomsten		Aangiften		Inkomsten	
	Aantal	%	Bedrag	%	Aantal	%	Bedrag	%
1. < 100	4 216	2,5	209 822	,2	4 115	2,5	202 415	,2
2. 100 -< 150	2 721	1,6	346 858	,3	2 676	1,6	336 888	,3
3. 150 -< 200	3 198	1,9	562 427	,4	3 116	1,9	541 185	,4
4. 200 -< 250	3 689	2,2	833 461	,7	3 635	2,2	810 545	,6
5. 250 -< 300	4 552	2,7	1 251 749	1,0	4 508	2,7	1 222 280	1,0
6. 300 -< 350	6 186	3,7	2 022 006	1,6	6 164	3,7	1 989 390	1,6
7. 350 -< 400	9 474	5,6	3 575 933	2,8	9 453	5,6	3 526 433	2,8
8. 400 -< 450	12 358	7,4	5 257 657	4,2	12 354	7,4	5 218 248	4,2
9. 450 -< 500	12 278	7,3	5 833 792	4,6	12 270	7,3	5 795 612	4,6
10. 500 -< 550	11 829	7,0	6 202 808	4,9	11 820	7,1	6 163 052	4,9
11. 550 -< 600	10 206	6,1	5 862 862	4,7	10 203	6,1	5 827 583	4,7
12. 600 -< 650	9 541	5,7	5 956 963	4,7	9 534	5,7	5 925 825	4,7
13. 650 -< 700	8 425	5,0	5 682 984	4,5	8 421	5,0	5 654 273	4,5
14. 700 -< 750	7 558	4,5	5 474 386	4,4	7 557	4,5	5 458 846	4,4
15. 750 -< 800	6 690	4,0	5 181 625	4,1	6 689	4,0	5 160 524	4,1
16. 800 -< 850	6 157	3,7	5 075 277	4,0	6 157	3,7	5 045 950	4,0
17. 850 -< 900	5 292	3,1	4 628 028	3,7	5 289	3,2	4 612 221	3,7
18. 900 -< 950	4 786	2,8	4 426 465	3,5	4 783	2,9	4 410 840	3,5
19. 950 -< 1000	4 196	2,5	4 089 461	3,3	4 194	2,5	4 071 617	3,3
20. 1000 -< 1250	14 467	8,6	16 102 845	12,8	14 463	8,6	16 048 910	12,9
21. 1250 -< 1500	8 392	5,0	11 445 584	9,1	8 389	5,0	11 412 506	9,1
22. 1500 -< 2000	7 465	4,4	12 743 656	10,1	7 463	4,5	12 702 573	10,2
23. 2000 -< 3000	3 263	1,9	7 634 227	6,1	3 263	1,9	7 588 617	6,1
24. 3000 & +	1 106	,7	5 216 437	4,2	1 106	,7	5 167 141	4,1
<b>T O T A A L</b>	<b>168 045</b>	<b>100,0</b>	<b>125 617 313</b>	<b>100,0</b>	<b>167 622</b>	<b>100,0</b>	<b>124 893 474</b>	<b>100,0</b>

AANGIFTEN MET NUL INKOMEN : 366 ( NIET IN DE TABEL BEGREPEN )

Bedrag en onderverdeling in percent van de hoofdbestanddelen  
van het totaal belastbaar netto-inkomen (1000F)

TABEL 1

P R O V I N C I E   H E N E G O U W E N  
A R R O N D I S S E M E N T   C H A R L E R O I

K L A S S E N	Inkomsten van onroerende goederen				Inkomsten van kapitalen en roerende goederen				Diverse inkomsten			
	Aangiften		Inkomsten		Aangiften		Inkomsten		Aangiften		Inkomsten	
	Aantal	%	Bedrag	%	Aantal	%	Bedrag	%	Aantal	%	Bedrag	%
1.	185	,3	10 808	,4	88	4,8	2 732	7,8	120	6,6	6 241	3,7
2.	191	,3	12 987	,5	18	1,0	1 330	3,8	91	5,0	7 352	4,3
3.	287	,5	16 504	,6	35	1,9	3 524	10,1	150	8,2	19 014	11,2
4.	457	,8	24 181	,9	40	2,2	3 990	11,4	126	6,9	17 485	10,3
5.	769	1,3	36 634	1,4	45	2,4	2 597	7,4	136	7,5	16 787	9,9
6.	1 134	1,9	58 645	2,2	60	3,3	4 057	11,6	153	8,4	13 521	7,9
7.	1 704	2,9	77 863	2,9	79	4,3	3 641	10,4	179	9,8	16 608	9,8
8.	2 068	3,6	89 130	3,3	266	14,4	3 412	9,8	112	6,1	10 103	5,9
9.	2 276	3,9	95 038	3,5	648	35,1	4 413	12,6	76	4,2	7 058	4,1
10.	2 476	4,3	110 846	4,1	348	18,9	3 194	9,1	66	3,6	7 913	4,6
11.	2 679	4,6	107 206	4,0	122	6,6	824	2,4	62	3,4	4 164	2,4
12.	2 786	4,8	112 647	4,2	77	4,2	485	1,4	48	2,6	3 819	2,2
13.	2 823	4,9	110 175	4,1	14	,8	242	,7	42	2,3	4 521	2,7
14.	2 832	4,9	102 361	3,8	3	,2	31	,1	28	1,5	2 032	1,2
15.	2 730	4,7	102 203	3,8	3	,2	471	1,3	42	2,3	3 152	1,9
16.	2 717	4,7	107 869	4,0					28	1,5	3 112	1,8
17.	2 510	4,3	96 075	3,6					30	1,6	1 080	,6
18.	2 412	4,1	88 643	3,3					30	1,6	1 446	,8
19.	2 293	3,9	89 631	3,3					24	1,3	1 906	1,1
20.	8 633	14,8	357 935	13,3					83	4,6	5 070	3,0
21.	5 643	9,7	251 216	9,3					63	3,5	5 022	2,9
22.	5 388	9,3	299 636	11,2					67	3,7	3 122	1,8
23.	2 388	4,1	197 518	7,4					44	2,4	2 662	1,6
24.	823	1,4	131 266	4,9					24	1,3	7 083	4,2
	<b>58 204</b>	<b>100,0</b>	<b>2 687 017</b>	<b>100,0</b>	<b>1 846</b>	<b>100,0</b>	<b>34 943</b>	<b>100,0</b>	<b>1 824</b>	<b>100,0</b>	<b>170 273</b>	<b>100,0</b>

TABEL 1 : Bedrag en onderverdeling in percent van de hoofdbestanddelen van het totaal belastbaar netto-inkomen (1000F)

**P R O V I N C I E   H E N E G O U W E N**  
**A R R O N D I S S E M E N T   B E R G E N**

KLASSEN VAN TOTAAL BELASTBAAR NETTO-INKOMEN	Totaal belastbaar netto-inkomen				Bedrijfsinkomsten			
	Aangiften		Inkomsten		Aangiften		Inkomsten	
	Aantal	%	Bedrag	%	Aantal	%	Bedrag	%
1. < 100	2 166	2,3	113 393	,2	2 110	2,2	107 408	,1
2. 100 -< 150	1 422	1,5	180 939	,2	1 377	1,5	172 471	,2
3. 150 -< 200	1 642	1,7	288 899	,4	1 590	1,7	276 008	,4
4. 200 -< 250	1 903	2,0	430 752	,6	1 858	2,0	413 777	,6
5. 250 -< 300	2 418	2,6	665 427	,9	2 392	2,5	647 811	,9
6. 300 -< 350	3 171	3,4	1 036 626	1,4	3 161	3,4	1 016 013	1,4
7. 350 -< 400	4 958	5,3	1 874 622	2,5	4 952	5,3	1 851 276	2,5
8. 400 -< 450	6 318	6,7	2 687 120	3,6	6 313	6,7	2 663 158	3,6
9. 450 -< 500	6 390	6,8	3 035 858	4,1	6 388	6,8	3 014 290	4,1
10. 500 -< 550	6 233	6,6	3 267 189	4,4	6 226	6,6	3 245 793	4,4
11. 550 -< 600	5 605	5,9	3 221 260	4,4	5 600	6,0	3 208 588	4,4
12. 600 -< 650	5 249	5,6	3 279 511	4,5	5 245	5,6	3 264 464	4,5
13. 650 -< 700	4 673	5,0	3 151 855	4,3	4 673	5,0	3 146 968	4,3
14. 700 -< 750	4 383	4,6	3 175 975	4,3	4 383	4,7	3 167 290	4,3
15. 750 -< 800	3 886	4,1	3 009 456	4,1	3 886	4,1	3 000 362	4,1
16. 800 -< 850	3 506	3,7	2 890 994	3,9	3 505	3,7	2 882 644	3,9
17. 850 -< 900	3 178	3,4	2 779 840	3,8	3 178	3,4	2 769 477	3,8
18. 900 -< 950	2 839	3,0	2 623 983	3,6	2 839	3,0	2 622 892	3,6
19. 950 -< 1000	2 411	2,6	2 348 209	3,2	2 411	2,6	2 345 913	3,2
20. 1000 -< 1250	8 938	9,5	9 954 094	13,5	8 935	9,5	9 937 908	13,5
21. 1250 -< 1500	5 140	5,4	7 016 948	9,5	5 139	5,5	7 004 991	9,6
22. 1500 -< 2000	5 022	5,3	8 568 099	11,6	5 022	5,3	8 553 716	11,7
23. 2000 -< 3000	2 246	2,4	5 248 487	7,1	2 246	2,4	5 231 287	7,1
24. 3000 & +	629	,7	2 824 349	3,8	629	,7	2 800 491	3,8
<b>T O T A A L</b>	<b>94 326</b>	<b>100,0</b>	<b>73 673 885</b>	<b>100,0</b>	<b>94 058</b>	<b>100,0</b>	<b>73 344 996</b>	<b>100,0</b>

AANGIFTEN MET NUL INKOMEN : 224 ( NIET IN DE TABEL BEGREPEN )



Bedrag en onderverdeling in percent van de hoofdbestanddelen  
van het totaal belastbaar netto-inkomen (1000F)

TABEL 1

## P R O V I N C I E H E N E G O U W E N

## A R R O N D I S S E M E N T B E R G E N

K L A S S E N	Inkomsten van onroerende goederen				Inkomsten van kapitalen en roerende goederen				Diverse inkomsten			
	Aangiften		Inkomsten		Aangiften		Inkomsten		Aangiften		Inkomsten	
	Aantal	%	Bedrag	%	Aantal	%	Bedrag	%	Aantal	%	Bedrag	%
1.	102	,3	4 487	,3	49	25,0	1 782	12,5	78	7,4	4 879	4,9
2.	111	,3	4 404	,3	5	2,6	233	1,6	72	6,8	7 090	7,2
3.	149	,4	6 489	,4	19	9,7	1861	13,0	87	8,2	11 692	11,8
4.	267	,8	11 693	,8	24	12,2	2 132	14,9	91	8,6	14 142	14,3
5.	476	1,4	23 293	1,6	22	11,2	2 325	16,3	72	6,8	8 644	8,8
6.	658	1,9	32 377	2,2	29	14,8	2 230	15,6	78	7,4	7 745	7,8
7.	954	2,8	42 257	2,8	19	9,7	1 262	8,8	95	9,0	7 505	7,6
8.	1 155	3,3	45 601	3,1	10	5,1	613	4,3	77	7,3	7 300	7,4
9.	1 216	3,5	52 444	3,5	10	5,1	1 264	8,8	45	4,3	3 449	3,5
10.	1 315	3,8	55 796	3,7	5	2,6	369	2,6	28	2,7	2 375	2,4
11.	1 426	4,1	56 018	3,8	1	,5	68	,5	28	2,7	2 514	2,5
12.	1 530	4,4	60 526	4,1	2	1,0	124	,9	20	1,9	2 944	3,0
13.	1 536	4,4	50 693	3,4					25	2,4	2 699	2,7
14.	1 609	4,7	52 585	3,5					24	2,3	1 793	1,8
15.	1 570	4,5	53 501	3,6					18	1,7	1 674	1,7
16.	1 541	4,5	56 226	3,8					17	1,6	1 270	1,3
17.	1 502	4,3	57 213	3,8					12	1,1	803	,8
18.	1 413	4,1	47 164	3,2					13	1,2	776	,8
19.	1 318	3,8	42 170	2,8					11	1,0	602	,6
20.	5 367	15,5	203 289	13,7					43	4,1	2 204	2,2
21.	3 470	10,0	151 855	10,2					34	3,2	2 452	2,5
22.	3 683	10,7	186 695	12,5	1	,5	25	,2	41	3,9	1 551	1,6
23.	1 686	4,9	126 480	8,5					33	3,1	1 785	1,8
24.	495	1,4	64 708	4,3					13	1,2	796	,8
	<b>34 549</b>	<b>100,0</b>	<b>1 487 964</b>	<b>100,0</b>	<b>196</b>	<b>100,0</b>	<b>14 288</b>	<b>100,0</b>	<b>1 055</b>	<b>100,0</b>	<b>98 684</b>	<b>100,0</b>

TABEL 1 : Bedrag en onderverdeling in percent van de hoofbestanddelen van het totaal belastbaar netto-inkomen (1000F)

PROVINCIE HENEGOUWEN

ARRONDISSEMENT MOESKROEN

KLASSEN VAN TOTAAL BELASTBAAR NETTO-INKOMEN	Totaal belastbaar netto-inkomen				Bedrijfsinkomsten			
	Aangiften		Inkomsten		Aangiften		Inkomsten	
	Aantal	%	Bedrag	%	Aantal	%	Bedrag	%
1. < 100	612	2,1	30 981	,1	604	2,1	31 062	,1
2. 100 -< 150	426	1,5	54 107	,3	424	1,5	53 406	,3
3. 150 -< 200	512	1,8	89 700	,4	504	1,7	86 990	,4
4. 200 -< 250	647	2,2	146 286	,7	639	2,2	142 108	,7
5. 250 -< 300	795	2,8	218 681	1,0	792	2,7	212 529	1,0
6. 300 -< 350	1 081	3,7	352 568	1,7	1 078	3,7	342 972	1,6
7. 350 -< 400	1 720	6,0	650 050	3,1	1 719	6,0	640 763	3,1
8. 400 -< 450	2 223	7,7	944 285	4,5	2 219	7,7	935 326	4,5
9. 450 -< 500	2 095	7,3	992 520	4,7	2 093	7,3	984 348	4,7
10. 500 -< 550	2 096	7,3	1 098 713	5,2	2 096	7,3	1 092 616	5,2
11. 550 -< 600	1 784	6,2	1 024 925	4,9	1 784	6,2	1 020 360	4,9
12. 600 -< 650	1 692	5,9	1 057 072	5,0	1 692	5,9	1 051 203	5,1
13. 650 -< 700	1 575	5,5	1 062 217	5,1	1 574	5,5	1 055 181	5,1
14. 700 -< 750	1 305	4,5	944 932	4,5	1 305	4,5	939 067	4,5
15. 750 -< 800	1 209	4,2	936 780	4,5	1 209	4,2	928 289	4,5
16. 800 -< 850	1 010	3,5	832 853	4,0	1 010	3,5	829 853	4,0
17. 850 -< 900	855	3,0	748 296	3,6	855	3,0	745 587	3,6
18. 900 -< 950	804	2,8	743 801	3,5	804	2,8	742 079	3,6
19. 950 -< 1000	721	2,5	702 428	3,4	721	2,5	699 724	3,4
20. 1000 -< 1250	2 763	9,6	3 074 557	14,7	2 761	9,6	3 064 148	14,7
21. 1250 -< 1500	1 320	4,6	1 794 781	8,6	1 320	4,6	1 791 080	8,6
22. 1500 -< 2000	1 066	3,7	1 812 204	8,6	1 066	3,7	1 806 516	8,7
23. 2000 -< 3000	396	1,4	924 586	4,4	396	1,4	915 303	4,4
24. 3000 & +	140	,5	730 373	3,5	140	,5	703 205	3,4
<b>T O T A A L</b>	<b>28 847</b>	<b>100,0</b>	<b>20 967 696</b>	<b>100,0</b>	<b>28 805</b>	<b>100,0</b>	<b>20 813 715</b>	<b>100,0</b>

AANGIFTEN MET NUL INKOMEN : 34 ( NIET IN DE TABEL BEGREPEN )

Bedrag en onderverdeling in percent van de hoofdbestanddelen van het totaal belastbaar netto-inkomen (1000F)

TABEL 1

PROVINCIE HENEGOUWEN

ARRONDISSEMENT MOESKROEN

K L A S S E N	Inkomsten van onroerende goederen				Inkomsten van kapitalen en roerende goederen				Diverse inkomsten			
	Aangiften		Inkomsten		Aangiften		Inkomsten		Aangiften		Inkomsten	
	Aantal	%	Bedrag	%	Aantal	%	Bedrag	%	Aantal	%	Bedrag	%
1.	25	,2	3 171	,7	27	32,5	1 161	22,3	4	2,0	191	,9
2.	30	,3	1 113	,3	2	2,4	231	4,4	4	2,0	354	1,7
3.	51	,5	1 837	,4	4	4,8	350	6,7	16	7,8	1 797	8,6
4.	109	1,1	5 072	1,2	5	6,0	150	2,9	14	6,9	1 505	7,2
5.	198	2,0	9 259	2,2	11	13,3	549	10,5	20	9,8	1 720	8,3
6.	257	2,6	12 052	2,8	14	16,9	946	18,2	24	11,8	2 319	11,1
7.	268	2,7	14 485	3,4	8	9,6	497	9,6	17	8,3	824	4,0
8.	328	3,3	13 238	3,1	4	4,8	470	9,0	16	7,8	2 906	14,0
9.	372	3,7	15 823	3,7	6	7,2	285	5,5	13	6,4	1 502	7,2
10.	451	4,5	17 642	4,1	1	1,2	213	4,1	8	3,9	409	2,0
11.	435	4,3	16 598	3,9					3	1,5	214	1,0
12.	458	4,6	17 636	4,1	1	1,2	352	6,8	6	2,9	375	1,8
13.	489	4,9	18 805	4,4					2	1,0	419	2,0
14.	465	4,6	17 395	4,1					3	1,5	189	,9
15.	497	5,0	22 474	5,3					4	2,0	323	1,6
16.	442	4,4	14 221	3,3					2	1,0	95	,5
17.	388	3,9	12 349	2,9					3	1,5	190	,9
18.	415	4,1	13 198	3,1					7	3,4	148	,7
19.	434	4,3	13 871	3,2					4	2,0	178	,9
20.	1 764	17,6	60 874	14,3					10	4,9	2 459	11,8
21.	954	9,5	39 781	9,3					6	2,9	162	,8
22.	782	7,8	44 030	10,3					8	3,9	360	1,7
23.	290	2,9	27 259	6,4					8	3,9	2 106	10,1
24.	105	1,0	14 747	3,5					2	1,0	74	,4
	<b>10 007</b>	<b>100,0</b>	<b>426 930</b>	<b>100,0</b>	<b>83</b>	<b>100,0</b>	<b>5 204</b>	<b>100,0</b>	<b>204</b>	<b>100,0</b>	<b>20 819</b>	<b>100,0</b>

TABEL 1 : Bedrag en onderverdeling in percent van de hoofdbestanddelen van het totaal belastbaar netto-inkomen (1000F)

PROVINCIE HENEGOUWEN

ARRONDISSEMENT ZINNIK

KLASSEN VAN TOTAAL BELASTBAAR NETTO-INKOMEN	Totaal belastbaar netto-inkomen				Bedrijfsinkomsten			
	Aangiften		Inkomsten		Aangiften		Inkomsten	
	Aantal	%	Bedrag	%	Aantal	%	Bedrag	%
1. < 100	1 576	2,4	78 502	,1	1 541	2,3	75 918	,1
2. 100 -< 150	987	1,5	125 807	,2	975	1,5	121 070	,2
3. 150 -< 200	1 148	1,7	200 969	,4	1 120	1,7	192 277	,4
4. 200 -< 250	1 472	2,2	332 506	,6	1 446	2,2	321 767	,6
5. 250 -< 300	1 685	2,5	463 490	,9	1 665	2,5	449 158	,8
6. 300 -< 350	2 365	3,5	772 842	1,4	2 355	3,5	755 284	1,4
7. 350 -< 400	3 438	5,1	1 296 643	2,4	3 435	5,1	1 273 667	2,4
8. 400 -< 450	4 501	6,7	1 914 072	3,6	4 495	6,7	1 890 745	3,5
9. 450 -< 500	4 212	6,3	2 001 778	3,7	4 208	6,3	1 977 135	3,7
10. 500 -< 550	4 268	6,4	2 238 646	4,2	4 266	6,4	2 222 997	4,2
11. 550 -< 600	3 978	5,9	2 287 457	4,3	3 976	5,9	2 272 379	4,3
12. 600 -< 650	3 632	5,4	2 267 708	4,2	3 632	5,4	2 258 125	4,2
13. 650 -< 700	3 359	5,0	2 265 132	4,2	3 358	5,0	2 252 785	4,2
14. 700 -< 750	2 939	4,4	2 130 103	4,0	2 938	4,4	2 117 674	4,0
15. 750 -< 800	2 618	3,9	2 028 104	3,8	2 618	3,9	2 019 480	3,8
16. 800 -< 850	2 299	3,4	1 896 250	3,5	2 299	3,4	1 886 906	3,5
17. 850 -< 900	2 186	3,3	1 911 496	3,6	2 184	3,3	1 900 648	3,6
18. 900 -< 950	2 005	3,0	1 854 597	3,5	2 005	3,0	1 846 686	3,5
19. 950 -< 1000	1 819	2,7	1 771 381	3,3	1 818	2,7	1 765 516	3,3
20. 1000 -< 1250	6 636	9,9	7 390 521	13,8	6 634	9,9	7 375 252	13,8
21. 1250 -< 1500	3 920	5,8	5 341 462	10,0	3 920	5,9	5 335 487	10,0
22. 1500 -< 2000	3 662	5,5	6 256 791	11,7	3 661	5,5	6 252 870	11,7
23. 2000 -< 3000	1 753	2,6	4 101 906	7,7	1 752	2,6	4 082 535	7,7
24. 3000 & +	558	,8	2 680 364	5,0	558	,8	2 666 725	5,0
<b>T O T A A L</b>	<b>67 016</b>	<b>100,0</b>	<b>53 608 527</b>	<b>100,0</b>	<b>66 859</b>	<b>100,0</b>	<b>53 313 086</b>	<b>100,0</b>

AANGIFTEN MET NUL INKOMEN : 150 ( NIET IN DE TABEL BEGREPEN )

Bedrag en onderverdeling in percent van de hoofdbestanddelen van het totaal belastbaar netto-inkomen (1000F)

TABEL 1

PROVINCIE HENEGOUWEN

ARRONDISSEMENT ZINNIK

K L A S S E N	Inkomsten van onroerende goederen				Inkomsten van kapitalen en roerende goederen				Diverse inkomsten			
	Aangiften		Inkomsten		Aangiften		Inkomsten		Aangiften		Inkomsten	
	Aantal	%	Bedrag	%	Aantal	%	Bedrag	%	Aantal	%	Bedrag	%
1.	80	,3	3 619	,3	76	37,6	2 648	21,2	44	5,4	1 974	2,7
2.	59	,2	2 499	,2	18	8,9	821	6,6	49	6,1	4 116	5,6
3.	126	,5	6 841	,6	13	6,4	1 131	9,1	56	6,9	6 545	8,9
4.	259	1,0	11 911	1,0	16	7,9	1 907	15,3	56	6,9	8 219	11,2
5.	336	1,3	18 500	1,5	19	9,4	1 230	9,9	57	7,1	6 116	8,3
6.	536	2,1	27 451	2,3	21	10,4	1 449	11,6	50	6,2	4 597	6,3
7.	689	2,7	33 740	2,8	17	8,4	743	6,0	65	8,0	5 561	7,6
8.	796	3,1	41 166	3,4	8	4,0	711	5,7	54	6,7	5 422	7,4
9.	923	3,6	46 068	3,8	5	2,5	404	3,2	35	4,3	3 873	5,3
10.	985	3,8	43 382	3,6	4	2,0	625	5,0	28	3,5	2 114	2,9
11.	1 062	4,1	43 906	3,6	2	1,0	635	5,1	28	3,5	2 438	3,3
12.	1 097	4,3	41 074	3,4	2	1,0	99	,8	29	3,6	2 134	2,9
13.	1 126	4,4	46 189	3,8					19	2,4	1 064	1,4
14.	1 016	3,9	41 594	3,4	1	,5	79	,6	14	1,7	2 449	3,3
15.	1 086	4,2	43 052	3,5					9	1,1	362	,5
16.	1 089	4,2	42 692	3,5					13	1,6	802	1,1
17.	1 065	4,1	43 960	3,6					16	2,0	1 532	2,1
18.	1 072	4,2	41 908	3,4					13	1,6	1 130	1,5
19.	960	3,7	39 918	3,3					10	1,2	680	,9
20.	4 125	16,0	169 485	13,9					46	5,7	3 612	4,9
21.	2 758	10,7	123 474	10,1					43	5,3	3 976	5,4
22.	2 713	10,5	144 107	11,8					35	4,3	1 540	2,1
23.	1 361	5,3	109 742	9,0					28	3,5	1 865	2,5
24.	448	1,7	53 737	4,4					11	1,4	1 384	1,9
	<b>25 767</b>	<b>100,0</b>	<b>1 220 015</b>	<b>100,0</b>	<b>202</b>	<b>100,0</b>	<b>12 482</b>	<b>100,0</b>	<b>808</b>	<b>100,0</b>	<b>73 505</b>	<b>100,0</b>

TABEL 1 : Bedrag en onderverdeling in percent van de hoofdbestanddelen van het totaal belastbaar netto-inkomen (1000F)

P R O V I N C I E H E N E G O U W E N

A R R O N D I S S E M E N T T H U I N

KLASSEN VAN TOTAAL BELASTBAAR NETTO-INKOMEN	Totaal belastbaar netto-inkomen				Bedrijfsinkomsten			
	Aangiften		Inkomsten		Aangiften		Inkomsten	
	Aantal	%	Bedrag	%	Aantal	%	Bedrag	%
1. < 100	1 360	2,5	69 259	,2	1 338	2,4	67 989	,2
2. 100 -< 150	872	1,6	111 150	,3	864	1,6	108 966	,3
3. 150 -< 200	1 054	1,9	186 234	,4	1 022	1,8	178 606	,4
4. 200 -< 250	1 247	2,2	281 988	,7	1 234	2,2	275 525	,7
5. 250 -< 300	1 512	2,7	416 853	1,0	1 496	2,7	402 884	1,0
6. 300 -< 350	2 086	3,8	680 563	1,6	2 075	3,7	664 572	1,6
7. 350 -< 400	3 101	5,6	1 171 984	2,7	3 099	5,6	1 155 772	2,7
8. 400 -< 450	3 851	6,9	1 637 599	3,8	3 850	7,0	1 617 236	3,8
9. 450 -< 500	3 690	6,7	1 750 669	4,1	3 685	6,7	1 732 882	4,1
10. 500 -< 550	3 550	6,4	1 860 494	4,4	3 550	6,4	1 847 416	4,4
11. 550 -< 600	3 255	5,9	1 871 644	4,4	3 255	5,9	1 861 199	4,4
12. 600 -< 650	3 116	5,6	1 945 909	4,6	3 113	5,6	1 936 430	4,6
13. 650 -< 700	2 887	5,2	1 946 127	4,6	2 887	5,2	1 935 548	4,6
14. 700 -< 750	2 635	4,8	1 909 729	4,5	2 635	4,8	1 898 759	4,5
15. 750 -< 800	2 179	3,9	1 688 306	4,0	2 178	3,9	1 680 947	4,0
16. 800 -< 850	1 967	3,5	1 622 628	3,8	1 967	3,6	1 618 556	3,8
17. 850 -< 900	1 799	3,2	1 572 740	3,7	1 799	3,3	1 568 365	3,7
18. 900 -< 950	1 506	2,7	1 392 982	3,3	1 506	2,7	1 388 705	3,3
19. 950 -< 1000	1 389	2,5	1 353 414	3,2	1 389	2,5	1 350 933	3,2
20. 1000 -< 1250	5 053	9,1	5 626 207	13,2	5 048	9,1	5 602 582	13,2
21. 1250 -< 1500	2 890	5,2	3 949 186	9,3	2 890	5,2	3 941 470	9,3
22. 1500 -< 2000	2 815	5,1	4 803 684	11,3	2 815	5,1	4 802 016	11,3
23. 2000 -< 3000	1 247	2,2	2 898 865	6,8	1 247	2,3	2 884 224	6,8
24. 3000 & +	408	,7	1 880 620	4,4	408	,7	1 864 088	4,4
<b>T O T A A L</b>	<b>55 469</b>	<b>100,0</b>	<b>42 628 834</b>	<b>100,0</b>	<b>55 350</b>	<b>100,0</b>	<b>42 385 670</b>	<b>100,0</b>

AANGIFTEN MET NUL INKOMEN : 114 ( NIET IN DE TABEL BEGREPEN )

Bedrag en onderverdeling in percent van de hoofdbestanddelen  
van het totaal belastbaar netto-inkomen (1000F)

TABEL 1

## P R O V I N C I E H E N E G O U W E N

## A R R O N D I S S E M E N T T H U I N

K L A S S E N	Inkomsten van onroerende goederen				Inkomsten van kapitalen en roerende goederen				Diverse inkomsten			
	Aangiften		Inkomsten		Aangiften		Inkomsten		Aangiften		Inkomsten	
	Aantal	%	Bedrag	%	Aantal	%	Bedrag	%	Aantal	%	Bedrag	%
1.	77	,4	3 202	,3	52	21,7	1 904	16,7	15	2,9	710	1,4
2.	67	,3	3 371	,4	8	3,3	555	4,9	27	5,2	2 131	4,2
3.	113	,5	6 822	,7	8	3,3	714	6,3	46	8,8	5 871	11,7
4.	208	1,0	8 386	,9	10	4,2	784	6,9	34	6,5	5 272	10,5
5.	372	1,8	15 947	1,7	14	5,8	676	5,9	45	8,6	5 338	10,6
6.	477	2,3	24 390	2,5	24	10,0	1 190	10,5	38	7,3	3 681	7,3
7.	662	3,1	27 349	2,9	23	9,6	2 398	21,1	57	10,9	3 617	7,2
8.	767	3,6	33 834	3,5	27	11,3	1 377	12,1	41	7,8	3 278	6,5
9.	818	3,9	35 302	3,7	27	11,3	470	4,1	21	4,0	3 454	6,9
10.	849	4,0	33 420	3,5	30	12,5	786	6,9	21	4,0	1 488	3,0
11.	917	4,4	33 983	3,6	9	3,8	40	,4	16	3,1	1 246	2,5
12.	972	4,6	35 375	3,7	5	2,1	157	1,4	15	2,9	1 474	2,9
13.	987	4,7	36 302	3,8	2	,8	13	,1	7	1,3	380	,8
14.	987	4,7	38 766	4,1					10	1,9	1 270	2,5
15.	967	4,6	35 105	3,7					9	1,7	573	1,1
16.	931	4,4	35 375	3,7	1	,4	309	2,7	7	1,3	319	,6
17.	889	4,2	32 204	3,4					8	1,5	267	,5
18.	767	3,6	29 517	3,1					5	1,0	776	1,5
19.	717	3,4	25 909	2,7					11	2,1	836	1,7
20.	3 114	14,8	141 611	14,8					31	5,9	3 065	6,1
21.	2 020	9,6	93 543	9,8					15	2,9	656	1,3
22.	2 126	10,1	106 316	11,1					20	3,8	1 482	2,9
23.	945	4,5	77 269	8,1					17	3,2	903	1,8
24.	321	1,5	43 820	4,6					8	1,5	2 156	4,3
	<b>21 070</b>	<b>100,0</b>	<b>957 118</b>	<b>100,0</b>	<b>240</b>	<b>100,0</b>	<b>11 373</b>	<b>100,0</b>	<b>524</b>	<b>100,0</b>	<b>50 243</b>	<b>100,0</b>

TABEL 1 : Bedrag en onderverdeling in percent van de hoofdbestanddelen van het totaal belastbaar netto-inkomen (1000F)

P R O V I N C I E H E N E G O U W E N

A R R O N D I S S E M E N T D O O R N I K

KLASSEN VAN TOTAAL BELASTBAAR NETTO-INKOMEN	Totaal belastbaar netto-inkomen				Bedrijfsinkomsten			
	Aangiften		Inkomsten		Aangiften		Inkomsten	
	Aantal	%	Bedrag	%	Aantal	%	Bedrag	%
1. < 100	1 556	2,8	75 792	,2	1 512	2,7	74 177	,2
2. 100 -< 150	928	1,6	117 846	,3	910	1,6	114 369	,3
3. 150 -< 200	1 119	2,0	196 584	,5	1 106	2,0	193 221	,5
4. 200 -< 250	1 509	2,7	342 166	,8	1 487	2,6	330 421	,8
5. 250 -< 300	1 801	3,2	496 847	1,2	1 788	3,2	481 546	1,1
6. 300 -< 350	2 363	4,2	771 803	1,8	2 360	4,2	751 267	1,8
7. 350 -< 400	3 149	5,6	1 185 969	2,8	3 144	5,6	1 167 267	2,7
8. 400 -< 450	3 718	6,6	1 579 957	3,7	3 713	6,6	1 559 144	3,6
9. 450 -< 500	3 790	6,7	1 799 975	4,2	3 789	6,7	1 782 475	4,2
10. 500 -< 550	3 552	6,3	1 862 338	4,3	3 548	6,3	1 848 904	4,3
11. 550 -< 600	3 184	5,6	1 832 426	4,3	3 179	5,6	1 821 078	4,3
12. 600 -< 650	3 107	5,5	1 941 428	4,5	3 105	5,5	1 933 597	4,5
13. 650 -< 700	2 827	5,0	1 907 225	4,4	2 825	5,0	1 902 370	4,4
14. 700 -< 750	2 504	4,4	1 814 097	4,2	2 502	4,4	1 800 032	4,2
15. 750 -< 800	2 002	3,5	1 551 846	3,6	2 001	3,5	1 548 974	3,6
16. 800 -< 850	1 931	3,4	1 592 341	3,7	1 930	3,4	1 585 906	3,7
17. 850 -< 900	1 672	3,0	1 462 517	3,4	1 670	3,0	1 456 797	3,4
18. 900 -< 950	1 515	2,7	1 400 109	3,3	1 513	2,7	1 392 668	3,3
19. 950 -< 1000	1 364	2,4	1 328 851	3,1	1 364	2,4	1 327 480	3,1
20. 1000 -< 1250	5 509	9,7	6 135 708	14,3	5 507	9,8	6 133 412	14,3
21. 1250 -< 1500	3 176	5,6	4 325 784	10,1	3 176	5,6	4 320 877	10,1
22. 1500 -< 2000	2 728	4,8	4 652 965	10,8	2 726	4,8	4 636 037	10,8
23. 2000 -< 3000	1 123	2,0	2 624 519	6,1	1 123	2,0	2 604 927	6,1
24. 3000 & +	422	,7	2 016 651	4,7	420	,7	1 988 181	4,7
<b>T O T A A L</b>	<b>56 549</b>	<b>100,0</b>	<b>43 015 744</b>	<b>100,0</b>	<b>56 398</b>	<b>100,0</b>	<b>42 755 127</b>	<b>100,0</b>

AANGIFTEN MET NUL INKOMEN : 230 ( NIET IN DE TABEL BEGREPEN )



Bedrag en onderverdeling in percent van de hoofdbestanddelen  
van het totaal belastbaar netto-inkomen (1000F)

TABEL 1

P R O V I N C I E   H E N E G O U W E N  
A R R O N D I S S E M E N T   D O O R N I K

K L A S S E N	Inkomsten van onroerende goederen				Inkomsten van kapitalen en roerende goederen				Diverse inkomsten			
	Aangiften		Inkomsten		Aangiften		Inkomsten		Aangiften		Inkomsten	
	Aantal	%	Bedrag	%	Aantal	%	Bedrag	%	Aantal	%	Bedrag	%
1.	106	,5	3 537	,4	53	25,6	2 027	13,2	30	5,3	1 399	2,8
2.	76	,4	3 066	,3	10	4,8	580	3,8	34	6,0	3 149	6,3
3.	123	,6	5 457	,6	16	7,7	1 022	6,7	26	4,6	2 552	5,1
4.	278	1,3	12 865	1,4	28	13,5	2 269	14,8	51	9,0	5 636	11,2
5.	450	2,2	17 506	1,9	18	8,7	1 559	10,1	48	8,5	5 456	10,9
6.	535	2,6	24 819	2,7	26	12,6	1 477	9,6	53	9,3	4 315	8,6
7.	645	3,1	27 427	3,0	27	13,0	2 520	16,4	69	12,1	5 067	10,1
8.	687	3,3	33 941	3,7	17	8,2	2 112	13,7	34	6,0	3 172	6,3
9.	752	3,6	34 726	3,8	4	1,9	898	5,8	21	3,7	1 642	3,3
10.	771	3,7	33 505	3,6	4	1,9	462	3,0	15	2,6	1 083	2,2
11.	791	3,8	33 943	3,7	1	,5	60	,4	15	2,6	1 447	2,9
12.	887	4,3	30 918	3,4	1	,5	6	,0	13	2,3	520	1,0
13.	901	4,3	32 199	3,5	1	,5	368	2,4	12	2,1	745	1,5
14.	914	4,4	37 833	4,1					11	1,9	535	1,1
15.	800	3,9	27 671	3,0					6	1,1	154	,3
16.	800	3,9	30 007	3,3					12	2,1	1 058	2,1
17.	781	3,8	28 611	3,1					11	1,9	1 270	2,5
18.	791	3,8	30 823	3,4					5	,9	323	,6
19.	729	3,5	26 711	2,9					9	1,6	361	,7
20.	3 446	16,6	118 510	12,9					19	3,3	1 567	3,1
21.	2 228	10,8	88 350	9,6					19	3,3	760	1,5
22.	2 050	9,9	111 299	12,1	1	,5	1	,0	32	5,6	3 710	7,4
23.	861	4,2	67 158	7,3					15	2,6	986	2,0
24.	318	1,5	59 197	6,4					8	1,4	3 337	6,6
	<b>20 720</b>	<b>100,0</b>	<b>920 079</b>	<b>100,0</b>	<b>207</b>	<b>100,0</b>	<b>15 361</b>	<b>100,0</b>	<b>568</b>	<b>100,0</b>	<b>50 244</b>	<b>100,0</b>

TABEL 1 : Bedrag en onderverdeling in percent van de hoofdbestanddelen van het totaal belastbaar netto-inkomen (1000F)

P R O V I N C I E L U I K  
A R R O N D I S S E M E N T H O E I

KLASSEN VAN TOTAAL BELASTBAAR NETTO-INKOMEN	Totaal belastbaar netto-inkomen				Bedrijfsinkomsten			
	Aangiften		Inkomsten		Aangiften		Inkomsten	
	Aantal	%	Bedrag	%	Aantal	%	Bedrag	%
1. < 100	909	2,4	45 551	,2	900	2,4	45 174	,1
2. 100 -< 150	613	1,6	77 356	,3	604	1,6	75 585	,3
3. 150 -< 200	680	1,8	118 952	,4	658	1,8	113 473	,4
4. 200 -< 250	813	2,2	183 531	,6	801	2,1	177 787	,6
5. 250 -< 300	1 006	2,7	276 904	,9	997	2,7	270 640	,9
6. 300 -< 350	1 327	3,5	432 681	1,4	1 322	3,5	427 425	1,4
7. 350 -< 400	1 917	5,1	722 887	2,4	1 912	5,1	710 877	2,4
8. 400 -< 450	2 373	6,3	1 009 201	3,3	2 366	6,3	999 023	3,3
9. 450 -< 500	2 385	6,3	1 132 513	3,7	2 383	6,4	1 121 461	3,7
10. 500 -< 550	2 451	6,5	1 285 537	4,2	2 450	6,5	1 277 062	4,2
11. 550 -< 600	2 173	5,8	1 247 849	4,1	2 170	5,8	1 238 782	4,1
12. 600 -< 650	1 990	5,3	1 243 422	4,1	1 988	5,3	1 234 016	4,1
13. 650 -< 700	1 774	4,7	1 197 016	4,0	1 772	4,7	1 191 494	4,0
14. 700 -< 750	1 597	4,2	1 156 807	3,8	1 597	4,3	1 154 038	3,8
15. 750 -< 800	1 422	3,8	1 102 279	3,6	1 422	3,8	1 101 289	3,7
16. 800 -< 850	1 308	3,5	1 078 125	3,6	1 308	3,5	1 076 803	3,6
17. 850 -< 900	1 204	3,2	1 054 297	3,5	1 203	3,2	1 051 266	3,5
18. 900 -< 950	1 151	3,1	1 063 905	3,5	1 151	3,1	1 063 899	3,5
19. 950 -< 1000	1 010	2,7	984 769	3,3	1 010	2,7	985 688	3,3
20. 1000 -< 1250	3 663	9,7	4 085 267	13,5	3 663	9,8	4 085 431	13,6
21. 1250 -< 1500	2 209	5,9	3 011 102	10,0	2 209	5,9	3 021 557	10,0
22. 1500 -< 2000	2 238	6,0	3 825 361	12,6	2 238	6,0	3 818 792	12,7
23. 2000 -< 3000	1 080	2,9	2 542 520	8,4	1 080	2,9	2 540 631	8,4
24. 3000 & +	306	,8	1 371 180	4,5	306	,8	1 365 140	4,5
<b>T O T A A L</b>	<b>37 599</b>	<b>100,0</b>	<b>30 249 012</b>	<b>100,0</b>	<b>37 510</b>	<b>100,0</b>	<b>30 147 333</b>	<b>100,0</b>

AANGIFTEN MET NUL INKOMEN : 70 ( NIET IN DE TABEL BEGREPEN )

Bedrag en onderverdeling in percent van de hoofdbestanddelen  
van het totaal belastbaar netto-inkomen (1000F)

TABEL 1

PROVINCIE LUIK

ARRONDISSEMENT HOEI

K L A S S E N	Inkomsten van onroerende goederen				Inkomsten van kapitalen en roerende goederen				Diverse inkomsten			
	Aangiften		Inkomsten		Aangiften		Inkomsten		Aangiften		Inkomsten	
	Aantal	%	Bedrag	%	Aantal	%	Bedrag	%	Aantal	%	Bedrag	%
1.	51	,3	1 976	,3	20	7,9	445	4,7	19	3,9	985	2,2
2.	48	,3	1 521	,2	3	1,2	271	2,8	22	4,6	2 016	4,4
3.	62	,4	3 956	,6	9	3,5	880	9,2	36	7,5	4 811	10,6
4.	123	,8	6 308	,9	7	2,8	626	6,5	28	5,8	3 985	8,8
5.	239	1,6	10 467	1,5	25	9,8	1 138	11,9	36	7,5	3 924	8,6
6.	275	1,8	12 814	1,9	16	6,3	799	8,4	38	7,9	3 165	7,0
7.	389	2,6	18 966	2,8	18	7,1	1 445	15,1	46	9,5	5 682	12,5
8.	421	2,8	19 910	2,9	18	7,1	1 027	10,7	26	5,4	3 258	7,2
9.	538	3,6	23 940	3,5	50	19,7	457	4,8	30	6,2	3 422	7,5
10.	617	4,1	24 589	3,6	50	19,7	495	5,2	23	4,8	1 970	4,3
11.	632	4,2	25 022	3,7	26	10,2	533	5,6	18	3,7	2 423	5,3
12.	656	4,3	28 902	4,3	10	3,9	129	1,3	7	1,4	542	1,2
13.	664	4,4	27 600	4,1	1	,4	52	,5	12	2,5	917	2,0
14.	690	4,6	25 975	3,8					8	1,7	917	2,0
15.	621	4,1	24 618	3,6					9	1,9	592	1,3
16.	616	4,1	24 161	3,6					10	2,1	341	,7
17.	600	4,0	23 583	3,5					8	1,7	1 170	2,6
18.	659	4,4	22 642	3,3					6	1,2	278	,6
19.	580	3,8	22 606	3,3	1	,4	1 271	13,3	4	,8	185	,4
20.	2 276	15,1	91 194	13,5					23	4,8	1 379	3,0
21.	1 599	10,6	66 031	9,7					22	4,6	731	1,6
22.	1 675	11,1	88 681	13,1					28	5,8	1 856	4,1
23.	831	5,5	61 186	9,0					18	3,7	861	1,9
24.	233	1,5	20 944	3,1					6	1,2	115	,3
	<b>15 095</b>	<b>100,0</b>	<b>677 592</b>	<b>100,0</b>	<b>254</b>	<b>100,0</b>	<b>9 568</b>	<b>100,0</b>	<b>483</b>	<b>100,0</b>	<b>45 525</b>	<b>100,0</b>

TABEL 1 : Bedrag en onderverdeling in percent van de hoofdbestanddelen van het totaal belastbaar netto-inkomen (1000F)

PROVINCIE LUIK

ARRONDISSEMENT LUIK

KLASSEN VAN TOTAAL BELASTBAAR NETTO-INKOMEN	Totaal belastbaar netto-inkomen				Bedrijfsinkomsten			
	Aangiften		Inkomsten		Aangiften		Inkomsten	
	Aantal	%	Bedrag	%	Aantal	%	Bedrag	%
1. < 100	6 243	2,6	304 380	,2	6 091	2,5	289 316	,2
2. 100 -< 150	3 660	1,5	464 829	,2	3 554	1,5	440 782	,2
3. 150 -< 200	4 395	1,8	775 186	,4	4 248	1,7	731 001	,4
4. 200 -< 250	5 594	2,3	1 267 407	,7	5 464	2,2	1 210 959	,6
5. 250 -< 300	6 958	2,8	1 917 140	1,0	6 888	2,8	1 860 132	1,0
6. 300 -< 350	8 990	3,7	2 935 746	1,5	8 943	3,7	2 872 674	1,5
7. 350 -< 400	12 815	5,2	4 843 276	2,5	12 781	5,2	4 763 361	2,5
8. 400 -< 450	16 802	6,9	7 142 937	3,7	16 780	6,9	7 059 305	3,7
9. 450 -< 500	15 579	6,4	7 400 712	3,8	15 565	6,4	7 325 126	3,8
10. 500 -< 550	15 407	6,3	8 083 484	4,2	15 395	6,3	8 017 498	4,2
11. 550 -< 600	14 170	5,8	8 147 396	4,2	14 146	5,8	8 079 672	4,2
12. 600 -< 650	12 962	5,3	8 092 998	4,2	12 951	5,3	8 029 990	4,2
13. 650 -< 700	11 753	4,8	7 928 476	4,1	11 747	4,8	7 889 896	4,1
14. 700 -< 750	10 734	4,4	7 777 345	4,0	10 726	4,4	7 737 299	4,0
15. 750 -< 800	9 828	4,0	7 614 355	3,9	9 824	4,0	7 581 022	3,9
16. 800 -< 850	8 935	3,7	7 367 873	3,8	8 931	3,7	7 332 221	3,8
17. 850 -< 900	8 212	3,4	7 183 090	3,7	8 208	3,4	7 140 880	3,7
18. 900 -< 950	7 439	3,0	6 877 677	3,6	7 438	3,1	6 861 366	3,6
19. 950 -< 1000	6 494	2,7	6 327 987	3,3	6 493	2,7	6 298 466	3,3
20. 1000 -< 1250	23 391	9,6	26 031 567	13,5	23 383	9,6	25 951 813	13,5
21. 1250 -< 1500	13 407	5,5	18 278 626	9,4	13 402	5,5	18 233 196	9,5
22. 1500 -< 2000	12 565	5,1	21 466 135	11,1	12 563	5,2	21 378 039	11,1
23. 2000 -< 3000	5 944	2,4	13 927 616	7,2	5 940	2,4	13 798 606	7,2
24. 3000 & +	2 264	,9	11 277 695	5,8	2 262	,9	11 107 168	5,8
<b>T O T A A L</b>	<b>244 541</b>	<b>100,0</b>	<b>193 433 933</b>	<b>100,0</b>	<b>243 723</b>	<b>100,0</b>	<b>191 989 788</b>	<b>100,0</b>

AANGIFTEN MET NUL INKOMEN : 471 ( NIET IN DE TABEL BEGREPEN )

Bedrag en onderverdeling in percent van de hoofdbestanddelen  
van het totaal belastbaar netto-inkomen (1000F)

TABEL 1

## P R O V I N C I E L U I K

## A R R O N D I S S E M E N T L U I K

K L A S S E N	Inkomsten van onroerende goederen				Inkomsten van kapitalen en roerende goederen				Diverse inkomsten			
	Aangiften		Inkomsten		Aangiften		Inkomsten		Aangiften		Inkomsten	
	Aantal	%	Bedrag	%	Aantal	%	Bedrag	%	Aantal	%	Bedrag	%
1.	263	,3	14 846	,3	195	9,5	6 453	9,5	239	5,6	12 521	2,8
2.	238	,3	13 112	,3	41	2,0	2 328	3,4	238	5,5	21 579	4,8
3.	397	,5	25 107	,5	69	3,4	5 882	8,7	291	6,8	36 725	8,2
4.	668	,8	38 097	,8	89	4,3	7 462	11,0	354	8,2	49 036	11,0
5.	1 101	1,4	54 678	1,2	136	6,6	8 970	13,2	360	8,4	39 048	8,7
6.	1 478	1,8	78 163	1,7	124	6,1	8 602	12,7	374	8,7	35 905	8,0
7.	2 110	2,6	114 645	2,5	122	6,0	8 669	12,8	415	9,6	36 982	8,3
8.	2 573	3,2	133 579	2,9	142	6,9	2 789	4,1	274	6,4	26 399	5,9
9.	2 762	3,4	143 937	3,1	412	20,1	3 865	5,7	202	4,7	22 710	5,1
10.	2 993	3,7	147 993	3,2	401	19,6	5 718	8,4	148	3,4	16 679	3,7
11.	3 171	3,9	162 276	3,5	188	9,2	3 156	4,7	119	2,8	19 450	4,4
12.	3 426	4,2	173 334	3,7	97	4,7	1 067	1,6	100	2,3	10 698	2,4
13.	3 484	4,3	160 340	3,5	18	,9	1 013	1,5	74	1,7	8 661	1,9
14.	3 464	4,3	168 237	3,6	7	,3	1 093	1,6	75	1,7	8 444	1,9
15.	3 546	4,4	168 242	3,6	2	,1	100	,1	74	1,7	6 652	1,5
16.	3 451	4,2	162 944	3,5	2	,1	565	,8	63	1,5	6 170	1,4
17.	3 585	4,4	182 877	4,0					84	2,0	6 331	1,4
18.	3 419	4,2	152 507	3,3	2	,1	34	,1	58	1,3	6 581	1,5
19.	3 157	3,9	154 520	3,3					47	1,1	5 041	1,1
20.	12 822	15,8	625 014	13,5					173	4,0	12 399	2,8
21.	8 389	10,3	452 334	9,8					154	3,6	14 761	3,3
22.	8 646	10,6	567 876	12,3					166	3,9	14 979	3,4
23.	4 330	5,3	422 576	9,1					136	3,2	9 439	2,1
24.	1 731	2,1	307 664	6,7					83	1,9	19 522	4,4
	<b>81 204</b>	<b>100,0</b>	<b>4 624 898</b>	<b>100,0</b>	<b>2 047</b>	<b>100,0</b>	<b>67 766</b>	<b>100,0</b>	<b>4 301</b>	<b>100,0</b>	<b>446 712</b>	<b>100,0</b>

TABEL 1 : Bedrag en onderverdeling in percent van de hoofdbestanddelen van het totaal belastbaar netto-inkomen (1000F)

P R O V I N C I E L U I K

A R R O N D I S S E M E N T V E R V I E R S

KLASSEN VAN TOTAAL BELASTBAAR NETTO-INKOMEN	Totaal belastbaar netto-inkomen				Bedrijfsinkomsten			
	Aangiften		Inkomsten		Aangiften		Inkomsten	
	Aantal	%	Bedrag	%	Aantal	%	Bedrag	%
1. < 100	2 710	2,6	139 925	,2	2 670	2,6	137 006	,2
2. 100 -< 150	1 427	1,4	179 844	,2	1 411	1,4	174 629	,2
3. 150 -< 200	1 917	1,9	336 996	,4	1 879	1,8	323 848	,4
4. 200 -< 250	2 521	2,5	570 852	,7	2 487	2,4	550 050	,7
5. 250 -< 300	3 101	3,0	854 981	1,1	3 085	3,0	829 170	1,0
6. 300 -< 350	3 868	3,8	1 260 823	1,6	3 849	3,8	1 219 045	1,5
7. 350 -< 400	5 108	5,0	1 925 729	2,4	5 096	5,0	1 876 876	2,4
8. 400 -< 450	6 488	6,3	2 757 772	3,4	6 481	6,3	2 711 583	3,4
9. 450 -< 500	6 233	6,1	2 959 391	3,7	6 223	6,1	2 913 537	3,7
10. 500 -< 550	6 200	6,1	3 253 765	4,0	6 194	6,1	3 223 911	4,1
11. 550 -< 600	5 925	5,8	3 407 189	4,2	5 920	5,8	3 385 641	4,3
12. 600 -< 650	5 696	5,6	3 558 112	4,4	5 692	5,6	3 535 496	4,4
13. 650 -< 700	5 222	5,1	3 520 592	4,4	5 218	5,1	3 496 907	4,4
14. 700 -< 750	4 614	4,5	3 340 896	4,2	4 612	4,5	3 317 711	4,2
15. 750 -< 800	4 063	4,0	3 147 978	3,9	4 060	4,0	3 125 719	3,9
16. 800 -< 850	3 702	3,6	3 051 022	3,8	3 700	3,6	3 037 238	3,8
17. 850 -< 900	3 192	3,1	2 792 676	3,5	3 191	3,1	2 786 748	3,5
18. 900 -< 950	3 043	3,0	2 813 231	3,5	3 041	3,0	2 803 830	3,5
19. 950 -< 1000	2 711	2,6	2 642 721	3,3	2 710	2,7	2 631 136	3,3
20. 1000 -< 1250	10 283	10,0	11 457 349	14,3	10 279	10,1	11 424 838	14,4
21. 1250 -< 1500	6 030	5,9	8 214 009	10,2	6 029	5,9	8 183 712	10,3
22. 1500 -< 2000	5 182	5,1	8 845 815	11,0	5 178	5,1	8 788 403	11,0
23. 2000 -< 3000	2 274	2,2	5 326 062	6,6	2 273	2,2	5 275 399	6,6
24. 3000 & +	815	,8	4 032 369	5,0	815	,8	3 815 398	4,8
<b>T O T A A L</b>	<b>102 325</b>	<b>100,0</b>	<b>80 390 099</b>	<b>100,0</b>	<b>102 093</b>	<b>100,0</b>	<b>79 567 831</b>	<b>100,0</b>

AANGIFTEN MET NUL INKOMEN : 270 ( NIET IN DE TABEL BEGREPEN )

Bedrag en onderverdeling in percent van de hoofdbestanddelen  
van het totaal belastbaar netto-inkomen (1000F)

TABEL 1

## P R O V I N C I E L U I K

## A R R O N D I S S E M E N T V E R V I E R S

K L A S S E N	Inkomsten van onroerende goederen				Inkomsten van kapitalen en roerende goederen				Diverse inkomsten			
	Aangiften		Inkomsten		Aangiften		Inkomsten		Aangiften		Inkomsten	
	Aantal	%	Bedrag	%	Aantal	%	Bedrag	%	Aantal	%	Bedrag	%
1.	137	,4	5 567	,3	81	13,9	2 595	6,3	61	4,5	2 579	2,1
2.	130	,4	5 749	,3	17	2,9	1 297	3,1	50	3,7	3 564	2,9
3.	179	,5	7 861	,4	41	7,0	3 914	9,5	89	6,5	10 082	8,1
4.	398	1,1	18 809	,9	63	10,8	4 223	10,2	118	8,7	12 784	10,2
5.	648	1,8	31 330	1,4	111	19,1	6 297	15,3	127	9,3	10 315	8,3
6.	904	2,5	49 452	2,3	107	18,4	8 695	21,1	143	10,5	13 302	10,7
7.	1 137	3,1	62 704	2,9	70	12,0	4 725	11,5	142	10,4	11 900	9,5
8.	1 243	3,4	70 091	3,2	30	5,2	3 575	8,7	88	6,5	8 737	7,0
9.	1 311	3,6	74 475	3,4	34	5,8	3 309	8,0	68	5,0	6 780	5,4
10.	1 311	3,6	68 938	3,1	13	2,2	642	1,6	49	3,6	6 291	5,0
11.	1 361	3,7	68 202	3,1	9	1,5	1 043	2,5	39	2,9	4 492	3,6
12.	1 488	4,1	73 137	3,3	2	,3	497	1,2	29	2,1	2 978	2,4
13.	1 588	4,4	82 068	3,7	2	,3	59	,1	20	1,5	2 524	2,0
14.	1 633	4,5	82 531	3,8					25	1,8	2 241	1,8
15.	1 513	4,1	82 239	3,7					31	2,3	6 435	5,2
16.	1 544	4,2	75 982	3,5					21	1,5	1 157	,9
17.	1 465	4,0	72 556	3,3					13	1,0	211	,2
18.	1 447	4,0	75 227	3,4					16	1,2	916	,7
19.	1 343	3,7	69 478	3,2					16	1,2	1 402	1,1
20.	5 792	15,9	309 576	14,1					56	4,1	2 338	1,9
21.	3 885	10,6	233 403	10,6	1	,2	223	,5	49	3,6	3 155	2,5
22.	3 696	10,1	280 666	12,8					54	4,0	2 928	2,3
23.	1 715	4,7	172 608	7,9					35	2,6	1 737	1,4
24.	631	1,7	122 041	5,6	1	,2	109	,3	24	1,8	5 967	4,8
	<b>36 499</b>	<b>100,0</b>	<b>2 194 690</b>	<b>100,0</b>	<b>582</b>	<b>100,0</b>	<b>41 203</b>	<b>100,0</b>	<b>1 363</b>	<b>100,0</b>	<b>124 815</b>	<b>100,0</b>

TABEL 1 : Bedrag en onderverdeling in percent van de hoofdbestanddelen van het totaal belastbaar netto-inkomen (1000F)

P R O V I N C I E L U I K

A R R O N D I S S E M E N T B O R G W O R M

KLASSEN VAN TOTAAL BELASTBAAR NETTO-INKOMEN	Totaal belastbaar netto-inkomen				Bedrijfsinkomsten			
	Aangiften		Inkomsten		Aangiften		Inkomsten	
	Aantal	%	Bedrag	%	Aantal	%	Bedrag	%
1. < 100	593	2,3	28 956	,1	585	2,3	27 796	,1
2. 100 -< 150	369	1,4	46 625	,2	359	1,4	44 944	,2
3. 150 -< 200	470	1,8	82 484	,4	454	1,8	78 510	,4
4. 200 -< 250	544	2,1	123 867	,6	540	2,1	119 880	,6
5. 250 -< 300	691	2,7	190 156	,9	685	2,6	183 593	,9
6. 300 -< 350	864	3,3	282 487	1,3	864	3,3	273 636	1,3
7. 350 -< 400	1 372	5,3	517 538	2,4	1 367	5,3	506 226	2,4
8. 400 -< 450	1 680	6,5	715 103	3,4	1 677	6,5	708 015	3,3
9. 450 -< 500	1 533	5,9	728 374	3,4	1 532	5,9	723 493	3,4
10. 500 -< 550	1 582	6,1	830 511	3,9	1 581	6,1	826 006	3,9
11. 550 -< 600	1 509	5,8	867 666	4,1	1 508	5,8	863 005	4,1
12. 600 -< 650	1 342	5,2	838 133	3,9	1 342	5,2	834 103	3,9
13. 650 -< 700	1 243	4,8	839 011	3,9	1 243	4,8	834 697	3,9
14. 700 -< 750	1 060	4,1	768 725	3,6	1 059	4,1	762 710	3,6
15. 750 -< 800	956	3,7	740 821	3,5	956	3,7	737 634	3,5
16. 800 -< 850	883	3,4	727 639	3,4	883	3,4	726 878	3,4
17. 850 -< 900	846	3,3	739 893	3,5	846	3,3	736 459	3,5
18. 900 -< 950	764	2,9	706 682	3,3	764	2,9	707 138	3,3
19. 950 -< 1000	675	2,6	658 301	3,1	675	2,6	656 839	3,1
20. 1000 -< 1250	2 672	10,3	2 975 293	14,0	2 672	10,3	2 978 383	14,1
21. 1250 -< 1500	1 716	6,6	2 343 656	11,0	1 716	6,6	2 339 940	11,1
22. 1500 -< 2000	1 662	6,4	2 843 720	13,4	1 662	6,4	2 840 793	13,4
23. 2000 -< 3000	754	2,9	1 750 967	8,2	754	2,9	1 742 018	8,2
24. 3000 & +	196	,8	914 867	4,3	196	,8	907 616	4,3
<b>T O T A A L</b>	<b>25 976</b>	<b>100,0</b>	<b>21 261 475</b>	<b>100,0</b>	<b>25 920</b>	<b>100,0</b>	<b>21 160 312</b>	<b>100,0</b>

AANGIFTEN MET NUL INKOMEN : 49 ( NIET IN DE TABEL BEGREPEN )



Bedrag en onderverdeling in percent van de hoofdbestanddelen  
van het totaal belastbaar netto-inkomen (1000F)

TABEL 1

## P R O V I N C I E L U I K

## A R R O N D I S S E M E N T B O R G W O R M

K L A S S E N	Inkomsten van onroerende goederen				Inkomsten van kapitalen en roerende goederen				Diverse inkomsten			
	Aangiften		Inkomsten		Aangiften		Inkomsten		Aangiften		Inkomsten	
	Aantal	%	Bedrag	%	Aantal	%	Bedrag	%	Aantal	%	Bedrag	%
1.	30	,3	866	,2	18	13,5	649	11,8	15	4,7	742	2,2
2.	35	,3	1 847	,4	1	,8	1	,0	14	4,4	1 481	4,4
3.	58	,5	1 977	,4	7	5,3	461	8,4	26	8,1	3 658	10,9
4.	125	1,1	4 734	,9	10	7,5	970	17,7	15	4,7	1 781	5,3
5.	187	1,7	7 911	1,6	7	5,3	489	8,9	28	8,7	3 288	9,8
6.	235	2,1	10 571	2,1	10	7,5	873	15,9	33	10,3	2 609	7,7
7.	308	2,8	15 270	3,1	7	5,3	375	6,8	31	9,7	4 447	13,2
8.	339	3,1	13 131	2,6	8	6,0	532	9,7	19	5,9	2 400	7,1
9.	369	3,4	12 839	2,6	24	18,0	605	11,0	13	4,0	1 578	4,7
10.	391	3,6	14 130	2,8	28	21,1	403	7,4	6	1,9	781	2,3
11.	453	4,1	18 546	3,7	7	5,3	52	,9	11	3,4	1 262	3,7
12.	436	4,0	14 480	2,9	6	4,5	72	1,3	9	2,8	1 250	3,7
13.	456	4,2	17 520	3,5					8	2,5	816	2,4
14.	471	4,3	19 415	3,9					7	2,2	437	1,3
15.	450	4,1	18 302	3,7					5	1,6	989	2,9
16.	430	3,9	15 379	3,1					5	1,6	242	,7
17.	456	4,2	19 495	3,9					7	2,2	339	1,0
18.	418	3,8	15 377	3,1					3	,9	136	,4
19.	390	3,6	14 800	3,0					2	,6	38	,1
20.	1 724	15,7	66 709	13,4					13	4,0	315	,9
21.	1 230	11,2	57 511	11,5					15	4,7	1 779	5,3
22.	1 245	11,4	68 384	13,7					17	5,3	1 480	4,4
23.	580	5,3	42 385	8,5					15	4,7	1 550	4,6
24.	152	1,4	26 795	5,4					4	1,2	272	,8
	<b>10 968</b>	<b>100,0</b>	<b>498 374</b>	<b>100,0</b>	<b>133</b>	<b>100,0</b>	<b>5 482</b>	<b>100,0</b>	<b>321</b>	<b>100,0</b>	<b>33 670</b>	<b>100,0</b>

TABEL 1 : Bedrag en onderverdeling in percent van de hoofdbestanddelen van het totaal belastbaar netto-inkomen (1000F)

PROVINCIE LIMBURG

ARRONDISSEMENT HASSELT

KLASSEN VAN TOTAAL BELASTBAAR NETTO-INKOMEN	Totaal belastbaar netto-inkomen				Bedrijfsinkomsten			
	Aangiften		Inkomsten		Aangiften		Inkomsten	
	Aantal	%	Bedrag	%	Aantal	%	Bedrag	%
1. < 100	3 613	2,5	180 645	,1	3 579	2,5	178 033	,1
2. 100 -< 150	2 073	1,4	261 580	,2	2 041	1,4	256 810	,2
3. 150 -< 200	2 260	1,5	396 283	,3	2 210	1,5	384 899	,3
4. 200 -< 250	2 673	1,8	603 951	,5	2 636	1,8	590 369	,5
5. 250 -< 300	3 385	2,3	932 583	,8	3 361	2,3	918 294	,8
6. 300 -< 350	4 235	2,9	1 382 775	1,1	4 221	2,9	1 364 701	1,1
7. 350 -< 400	5 814	4,0	2 193 629	1,8	5 808	4,0	2 167 636	1,8
8. 400 -< 450	7 769	5,3	3 302 806	2,7	7 756	5,3	3 271 010	2,7
9. 450 -< 500	8 805	6,0	4 184 249	3,5	8 795	6,0	4 150 469	3,5
10. 500 -< 550	9 162	6,3	4 807 691	4,0	9 155	6,3	4 773 316	4,0
11. 550 -< 600	8 561	5,9	4 916 794	4,1	8 559	5,9	4 895 311	4,1
12. 600 -< 650	8 270	5,7	5 165 170	4,3	8 265	5,7	5 135 878	4,3
13. 650 -< 700	7 494	5,1	5 052 965	4,2	7 492	5,1	5 031 955	4,2
14. 700 -< 750	6 821	4,7	4 941 737	4,1	6 821	4,7	4 921 029	4,1
15. 750 -< 800	6 210	4,3	4 808 939	4,0	6 206	4,3	4 797 354	4,0
16. 800 -< 850	5 645	3,9	4 654 571	3,9	5 644	3,9	4 640 020	3,9
17. 850 -< 900	5 092	3,5	4 453 038	3,7	5 090	3,5	4 442 661	3,7
18. 900 -< 950	4 732	3,2	4 376 710	3,6	4 732	3,2	4 378 534	3,6
19. 950 -< 1000	4 332	3,0	4 223 586	3,5	4 332	3,0	4 229 792	3,5
20. 1000 -< 1250	16 232	11,1	18 106 770	15,0	16 226	11,1	18 121 207	15,1
21. 1250 -< 1500	9 509	6,5	12 967 485	10,7	9 507	6,5	12 959 255	10,8
22. 1500 -< 2000	8 440	5,8	14 398 314	11,9	8 439	5,8	14 359 087	11,9
23. 2000 -< 3000	3 834	2,6	8 926 433	7,4	3 833	2,6	8 869 897	7,4
24. 3000 & +	1 110	,8	5 442 416	4,5	1 110	,8	5 382 711	4,5
<b>T O T A A L</b>	<b>146 071</b>	<b>100,0</b>	<b>120 681 120</b>	<b>100,0</b>	<b>145 818</b>	<b>100,0</b>	<b>120 220 228</b>	<b>100,0</b>

AANGIFTEN MET NUL INKOMEN : 238 ( NIET IN DE TABEL BEGREPEN )

Bedrag en onderverdeling in percent van de hoofdbestanddelen van het totaal belastbaar netto-inkomen (1000F)

TABEL 1

PROVINCIE LIMBURG

ARRONDISSEMENT HASSELT

K L A S S E N	Inkomsten van onroerende goederen				Inkomsten van kapitalen en roerende goederen				Diverse inkomsten			
	Aangiften		Inkomsten		Aangiften		Inkomsten		Aangiften		Inkomsten	
	Aantal	%	Bedrag	%	Aantal	%	Bedrag	%	Aantal	%	Bedrag	%
1.	95	,2	4 979	,2	205	59,8	6 479	38,2	49	4,1	2 790	2,5
2.	92	,2	5 403	,2	21	6,1	815	4,8	50	4,1	4 804	4,2
3.	154	,3	9 840	,3	23	6,7	1 869	11,0	78	6,5	9 815	8,7
4.	239	,4	13 322	,5	7	2,0	731	4,3	62	5,1	9 260	8,2
5.	413	,8	21 763	,8	18	5,2	1 848	10,9	71	5,9	8 763	7,7
6.	638	1,2	38 710	1,4	11	3,2	1 022	6,0	79	6,5	7 310	6,4
7.	934	1,7	51 036	1,8	16	4,7	2 146	12,7	78	6,5	6 654	5,9
8.	1 152	2,1	61 935	2,2	13	3,8	636	3,8	58	4,8	6 485	5,7
9.	1 503	2,8	76 422	2,7	14	4,1	551	3,3	63	5,2	6 585	5,8
10.	1 735	3,2	91 673	3,2	6	1,7	222	1,3	31	2,6	4 251	3,7
11.	1 787	3,3	80 388	2,8	3	,9	323	1,9	21	1,7	1 805	1,6
12.	2 119	3,9	102 696	3,6	5	1,5	187	1,1	38	3,1	3 556	3,1
13.	2 268	4,2	102 600	3,6					21	1,7	1 209	1,1
14.	2 190	4,1	102 331	3,6					27	2,2	1 576	1,4
15.	2 394	4,4	109 277	3,8	1	,3	114	,7	24	2,0	2 684	2,4
16.	2 524	4,7	118 654	4,2					19	1,6	1 617	1,4
17.	2 472	4,6	108 891	3,8					18	1,5	1 861	1,6
18.	2 505	4,6	101 912	3,6					22	1,8	1 545	1,4
19.	2 427	4,5	97 834	3,4					21	1,7	2 524	2,2
20.	10 032	18,6	458 388	16,1					86	7,1	5 266	4,6
21.	6 531	12,1	345 316	12,1					58	4,8	2 043	1,8
22.	6 056	11,2	377 396	13,2					117	9,7	7 037	6,2
23.	2 820	5,2	233 004	8,2					81	6,7	5 415	4,8
24.	845	1,6	140 270	4,9					37	3,1	8 526	7,5
	<b>53 925</b>	<b>100,0</b>	<b>2 854 040</b>	<b>100,0</b>	<b>343</b>	<b>100,0</b>	<b>16 943</b>	<b>100,0</b>	<b>1 209</b>	<b>100,0</b>	<b>113 381</b>	<b>100,0</b>

TABEL 1 : Bedrag en onderverdeling in percent van de hoofbestanddelen van het totaal belastbaar netto-inkomen (1000F)

PROVINCIE LIMBURG

ARRONDISSEMENT MAASEIK

KLASSEN VAN TOTAAL BELASTBAAR NETTO-INKOMEN	Totaal belastbaar netto-inkomen				Bedrijfsinkomsten			
	Aangiften		Inkomsten		Aangiften		Inkomsten	
	Aantal	%	Bedrag	%	Aantal	%	Bedrag	%
1. < 100	2 091	2,7	108 181	,2	2 078	2,7	107 317	,2
2. 100 -< 150	1 088	1,4	136 388	,2	1 079	1,4	134 106	,2
3. 150 -< 200	1 218	1,6	213 949	,3	1 195	1,5	209 072	,3
4. 200 -< 250	1 343	1,7	303 316	,5	1 330	1,7	300 562	,5
5. 250 -< 300	1 745	2,2	480 813	,8	1 737	2,2	477 502	,8
6. 300 -< 350	2 165	2,8	706 124	1,1	2 156	2,8	694 406	1,1
7. 350 -< 400	2 811	3,6	1 060 476	1,7	2 802	3,6	1 046 624	1,7
8. 400 -< 450	3 715	4,8	1 580 404	2,5	3 711	4,8	1 565 477	2,5
9. 450 -< 500	4 115	5,3	1 958 368	3,1	4 110	5,3	1 949 569	3,1
10. 500 -< 550	4 748	6,1	2 495 333	4,0	4 746	6,1	2 486 800	4,0
11. 550 -< 600	4 689	6,0	2 696 529	4,3	4 687	6,0	2 689 577	4,3
12. 600 -< 650	4 688	6,0	2 928 889	4,7	4 688	6,0	2 926 682	4,7
13. 650 -< 700	4 219	5,4	2 844 649	4,5	4 219	5,4	2 841 083	4,5
14. 700 -< 750	3 823	4,9	2 770 282	4,4	3 821	4,9	2 771 967	4,4
15. 750 -< 800	3 623	4,6	2 805 540	4,5	3 621	4,6	2 810 294	4,5
16. 800 -< 850	3 363	4,3	2 771 691	4,4	3 363	4,3	2 776 599	4,4
17. 850 -< 900	3 119	4,0	2 727 524	4,3	3 118	4,0	2 737 566	4,4
18. 900 -< 950	2 752	3,5	2 543 454	4,0	2 751	3,5	2 548 187	4,1
19. 950 -< 1000	2 660	3,4	2 592 567	4,1	2 660	3,4	2 604 865	4,1
20. 1000 -< 1250	9 553	12,2	10 624 475	16,9	9 549	12,3	10 667 208	17,0
21. 1250 -< 1500	4 824	6,2	6 567 288	10,4	4 824	6,2	6 589 482	10,5
22. 1500 -< 2000	3 642	4,7	6 187 688	9,8	3 640	4,7	6 173 096	9,8
23. 2000 -< 3000	1 516	1,9	3 541 393	5,6	1 515	1,9	3 504 682	5,6
24. 3000 & +	478	,6	2 271 133	3,6	475	,6	2 212 142	3,5
<b>T O T A A L</b>	<b>77 988</b>	<b>100,0</b>	<b>62 916 454</b>	<b>100,0</b>	<b>77 875</b>	<b>100,0</b>	<b>62 824 865</b>	<b>100,0</b>

AANGIFTEN MET NUL INKOMEN : 145 ( NIET IN DE TABEL BEGREPEN )

Bedrag en onderverdeling in percent van de hoofdbestanddelen  
van het totaal belastbaar netto-inkomen (1000F)

TABEL 1

## P R O V I N C I E L I M B U R G

## A R R O N D I S S E M E N T M A A S E I K

K L A S S E N	Inkomsten van onroerende goederen				Inkomsten van kapitalen en roerende goederen				Diverse inkomsten			
	Aangiften		Inkomsten		Aangiften		Inkomsten		Aangiften		Inkomsten	
	Aantal	%	Bedrag	%	Aantal	%	Bedrag	%	Aantal	%	Bedrag	%
1.	56	,2	2 954	,2	78	46,7	2 217	20,3	13	3,3	514	1,2
2.	56	,2	3 618	,3	8	4,8	351	3,2	12	3,1	945	2,1
3.	77	,3	4 446	,3	9	5,4	528	4,8	33	8,4	4 757	10,8
4.	119	,4	5 631	,4	10	6,0	1 228	11,2	18	4,6	2 619	5,9
5.	198	,6	10 071	,7	13	7,8	1 038	9,5	18	4,6	1 684	3,8
6.	311	1,0	18 659	1,4	16	9,6	1 891	17,3	30	7,6	3 300	7,5
7.	413	1,4	25 206	1,9	14	8,4	1 403	12,8	34	8,7	3 737	8,5
8.	543	1,8	32 692	2,4	1	,6	84	,8	24	6,1	2 998	6,8
9.	628	2,1	29 825	2,2	3	1,8	97	,9	15	3,8	1 381	3,1
10.	776	2,5	37 669	2,8	7	4,2	753	6,9	15	3,8	1 631	3,7
11.	1 003	3,3	47 496	3,5	1	,6	344	3,1	13	3,3	1 659	3,8
12.	1 224	4,0	48 942	3,6	1	,6	376	3,4	9	2,3	729	1,7
13.	1 412	4,6	55 507	4,1					10	2,5	2 076	4,7
14.	1 459	4,8	57 117	4,3	1	,6	113	1,0	14	3,6	1 249	2,8
15.	1 644	5,4	61 162	4,6					8	2,0	1 226	2,8
16.	1 722	5,7	64 764	4,8	1	,6	26	,2	7	1,8	617	1,4
17.	1 760	5,8	62 961	4,7	1	,6	27	,2	7	1,8	471	1,1
18.	1 679	5,5	64 272	4,8					3	,8	111	,3
19.	1 638	5,4	57 868	4,3					9	2,3	775	1,8
20.	6 374	20,9	243 359	18,1	2	1,2	85	,8	28	7,1	1 331	3,0
21.	3 337	10,9	143 398	10,7					17	4,3	831	1,9
22.	2 611	8,6	144 118	10,7	1	,6	377	3,4	31	7,9	1 394	3,2
23.	1 092	3,6	83 780	6,2					17	4,3	1 412	3,2
24.	343	1,1	37 919	2,8					8	2,0	6 727	15,2
	<b>30 475</b>	<b>100,0</b>	<b>1 343 434</b>	<b>100,0</b>	<b>167</b>	<b>100,0</b>	<b>10 938</b>	<b>100,0</b>	<b>393</b>	<b>100,0</b>	<b>44 174</b>	<b>100,0</b>

TABEL 1 : Bedrag en onderverdeling in percent van de hoofdbestanddelen van het totaal belastbaar netto-inkomen (1000F)

P R O V I N C I E L I M B U R G

A R R O N D I S S E M E N T T O N G E R E N

KLASSEN VAN TOTAAL BELASTBAAR NETTO-INKOMEN	Totaal belastbaar netto-inkomen				Bedrijfsinkomsten			
	Aangiften		Inkomsten		Aangiften		Inkomsten	
	Aantal	%	Bedrag	%	Aantal	%	Bedrag	%
1. < 100	1 508	2,1	78 389	,1	1 496	2,1	77 994	,1
2. 100 -< 150	973	1,4	123 448	,2	963	1,4	122 332	,2
3. 150 -< 200	1 202	1,7	211 744	,4	1 183	1,7	207 420	,4
4. 200 -< 250	1 513	2,1	340 988	,6	1 494	2,1	333 218	,6
5. 250 -< 300	1 881	2,7	518 104	,9	1 862	2,6	507 357	,9
6. 300 -< 350	2 415	3,4	787 273	1,4	2 403	3,4	775 232	1,4
7. 350 -< 400	3 189	4,5	1 202 103	2,1	3 180	4,5	1 182 845	2,1
8. 400 -< 450	4 039	5,7	1 717 106	3,1	4 029	5,7	1 698 304	3,0
9. 450 -< 500	4 234	6,0	2 011 542	3,6	4 225	6,0	1 989 997	3,6
10. 500 -< 550	4 620	6,5	2 425 224	4,3	4 615	6,5	2 410 786	4,3
11. 550 -< 600	4 211	6,0	2 418 116	4,3	4 208	6,0	2 406 783	4,3
12. 600 -< 650	3 699	5,2	2 310 181	4,1	3 696	5,2	2 300 332	4,1
13. 650 -< 700	3 492	4,9	2 354 578	4,2	3 490	4,9	2 338 108	4,2
14. 700 -< 750	3 226	4,6	2 338 272	4,2	3 224	4,6	2 336 315	4,2
15. 750 -< 800	3 110	4,4	2 407 655	4,3	3 108	4,4	2 408 303	4,3
16. 800 -< 850	2 867	4,1	2 363 647	4,2	2 866	4,1	2 359 293	4,2
17. 850 -< 900	2 566	3,6	2 245 894	4,0	2 566	3,6	2 247 161	4,0
18. 900 -< 950	2 365	3,3	2 186 307	3,9	2 365	3,3	2 186 653	3,9
19. 950 -< 1000	2 065	2,9	2 012 866	3,6	2 065	2,9	2 015 016	3,6
20. 1000 -< 1250	7 816	11,0	8 707 774	15,5	7 813	11,1	8 721 422	15,6
21. 1250 -< 1500	4 341	6,1	5 910 723	10,5	4 341	6,1	5 908 339	10,6
22. 1500 -< 2000	3 518	5,0	5 985 789	10,7	3 515	5,0	5 965 705	10,7
23. 2000 -< 3000	1 466	2,1	3 442 236	6,1	1 462	2,1	3 392 465	6,1
24. 3000 & +	439	,6	1 983 714	3,5	439	,6	1 878 211	3,4
<b>T O T A A L</b>	<b>70 755</b>	<b>100,0</b>	<b>56 083 673</b>	<b>100,0</b>	<b>70 608</b>	<b>100,0</b>	<b>55 769 591</b>	<b>100,0</b>

AANGIFTEN MET NUL INKOMEN : 97 ( NIET IN DE TABEL BEGREPEN )

Bedrag en onderverdeling in percent van de hoofdbestanddelen van het totaal belastbaar netto-inkomen (1000F)

TABEL 1

PROVINCIE LIMBURG

ARRONDISSEMENT TONGEREN

(

K L A S S E N	Inkomsten van onroerende goederen				Inkomsten van kapitalen en roerende goederen				Diverse inkomsten			
	Aangiften		Inkomsten		Aangiften		Inkomsten		Aangiften		Inkomsten	
	Aantal	%	Bedrag	%	Aantal	%	Bedrag	%	Aantal	%	Bedrag	%
1.	42	,2	1 935	,2	64	28,1	2 087	15,0	6	1,2	198	,4
2.	52	,2	2 933	,2	18	7,9	1 814	13,0	12	2,4	1 098	2,0
3.	90	,3	6 112	,5	20	8,8	1 521	10,9	24	4,9	3 410	6,2
4.	155	,6	6 568	,5	5	2,2	420	3,0	40	8,1	5 942	10,8
5.	241	,9	11 073	,9	17	7,5	1 327	9,5	41	8,3	5 458	9,9
6.	391	1,5	20 466	1,6	14	6,1	1 865	13,4	40	8,1	5 609	10,2
7.	510	2,0	28 474	2,3	11	4,8	1 325	9,5	47	9,6	4 485	8,1
8.	667	2,6	35 541	2,8	13	5,7	1 318	9,5	33	6,7	4 163	7,5
9.	670	2,6	33 718	2,7	36	15,8	782	5,6	27	5,5	5 722	10,4
10.	828	3,2	36 171	2,9	18	7,9	569	4,1	19	3,9	2 875	5,2
11.	955	3,7	42 304	3,4	7	3,1	124	,9	15	3,0	2 634	4,8
12.	985	3,8	40 970	3,3	2	,9	548	3,9	11	2,2	1 064	1,9
13.	1 148	4,4	55 832	4,5					15	3,0	2 704	4,9
14.	1 141	4,4	48 146	3,8					8	1,6	687	1,2
15.	1 183	4,6	41 512	3,3					4	,8	863	1,6
16.	1 310	5,1	54 633	4,4					4	,8	369	,7
17.	1 314	5,1	50 074	4,0	1	,4	31	,2	7	1,4	405	,7
18.	1 295	5,0	53 962	4,3	2	,9	176	1,3	10	2,0	641	1,2
19.	1 189	4,6	46 592	3,7					7	1,4	176	,3
20.	4 911	19,0	200 384	16,0					32	6,5	1 577	2,9
21.	2 956	11,4	137 968	11,0					20	4,1	1 839	3,3
22.	2 487	9,6	135 490	10,8					33	6,7	1 381	2,5
23.	1 062	4,1	97 933	7,8					23	4,7	1 181	2,1
24.	322	1,2	65 325	5,2					14	2,8	755	1,4
	<b>25 904</b>	<b>100,0</b>	<b>1 254 116</b>	<b>100,0</b>	<b>228</b>	<b>100,0</b>	<b>13 907</b>	<b>100,0</b>	<b>492</b>	<b>100,0</b>	<b>55 236</b>	<b>100,0</b>

TABEL 1 : Bedrag en onderverdeling in percent van de hoofdbestanddelen van het totaal belastbaar netto-inkomen (1000F)

PROVINCIE LUXEMBURG

ARRONDISSEMENT AARLEN

KLASSEN VAN TOTAAL BELASTBAAR NETTO-INKOMEN	Totaal belastbaar netto-inkomen				Bedrijfsinkomsten			
	Aangiften		Inkomsten		Aangiften		Inkomsten	
	Aantal	%	Bedrag	%	Aantal	%	Bedrag	%
1. < 100	438	2,6	22 063	,2	430	2,6	21 458	,2
2. 100 -< 150	219	1,3	27 856	,2	216	1,3	27 130	,2
3. 150 -< 200	257	1,5	45 487	,3	246	1,5	43 130	,3
4. 200 -< 250	328	2,0	74 187	,5	322	1,9	70 808	,5
5. 250 -< 300	370	2,2	101 923	,7	367	2,2	98 402	,7
6. 300 -< 350	502	3,0	163 412	1,1	498	3,0	157 274	1,1
7. 350 -< 400	722	4,3	272 262	1,9	719	4,3	264 366	1,8
8. 400 -< 450	990	5,9	420 712	2,9	990	5,9	416 956	2,9
9. 450 -< 500	942	5,6	447 757	3,1	941	5,6	442 574	3,1
10. 500 -< 550	964	5,7	505 808	3,5	963	5,8	497 737	3,5
11. 550 -< 600	971	5,8	557 423	3,9	971	5,8	551 407	3,9
12. 600 -< 650	912	5,4	569 458	4,0	912	5,4	565 344	4,0
13. 650 -< 700	844	5,0	569 197	4,0	844	5,0	562 892	3,9
14. 700 -< 750	741	4,4	536 791	3,7	741	4,4	534 063	3,7
15. 750 -< 800	692	4,1	535 700	3,7	692	4,1	531 828	3,7
16. 800 -< 850	574	3,4	473 390	3,3	574	3,4	470 999	3,3
17. 850 -< 900	528	3,1	461 648	3,2	528	3,2	459 446	3,2
18. 900 -< 950	486	2,9	449 617	3,1	486	2,9	445 695	3,1
19. 950 -< 1000	459	2,7	446 993	3,1	459	2,7	443 146	3,1
20. 1000 -< 1250	1 770	10,6	1 973 092	13,7	1 770	10,6	1 967 080	13,8
21. 1250 -< 1500	1 124	6,7	1 534 289	10,6	1 124	6,7	1 533 415	10,7
22. 1500 -< 2000	1 175	7,0	2 009 420	13,9	1 175	7,0	2 012 068	14,1
23. 2000 -< 3000	612	3,6	1 420 907	9,9	612	3,7	1 405 967	9,8
24. 3000 & +	154	,9	787 205	5,5	154	,9	780 285	5,5
<b>T O T A A L</b>	<b>16 774</b>	<b>100,0</b>	<b>14 406 597</b>	<b>100,0</b>	<b>16 734</b>	<b>100,0</b>	<b>14 303 470</b>	<b>100,0</b>

AANGIFTEN MET NUL INKOMEN : 26 ( NIET IN DE TABEL BEGREPEN )



Bedrag en onderverdeling in percent van de hoofbestanddelen van het totaal belastbaar netto-inkomen (1000F)

TABEL 1

PROVINCIE LUXEMBURG

ARRONDISSEMENT AARLEN

K L A S S E N	Inkomsten van onroerende goederen				Inkomsten van kapitalen en roerende goederen				Diverse inkomsten			
	Aangiften		Inkomsten		Aangiften		Inkomsten		Aangiften		Inkomsten	
	Aantal	%	Bedrag	%	Aantal	%	Bedrag	%	Aantal	%	Bedrag	%
1.	25	,4	992	,3	14	35,9	651	27,1	8	4,6	251	1,5
2.	16	,2	830	,2	2	5,1	85	3,5	5	2,9	517	3,2
3.	21	,3	436	,1	2	5,1	137	5,7	15	8,6	2 604	16,1
4.	58	,9	2 609	,7	5	12,8	172	7,2	16	9,1	2 178	13,4
5.	91	1,4	3 915	1,1	5	12,8	117	4,9	14	8,0	1 582	9,8
6.	104	1,6	6 184	1,8	5	12,8	271	11,3	14	8,0	1 734	10,7
7.	177	2,7	9 444	2,7	3	7,7	209	8,7	12	6,9	1 461	9,0
8.	181	2,8	6 112	1,7	1	2,6	352	14,7	13	7,4	1 017	6,3
9.	192	2,9	8 399	2,4	2	5,1	406	16,9	8	4,6	1 089	6,7
10.	237	3,6	13 111	3,7					11	6,3	1 147	7,1
11.	265	4,0	13 588	3,9					4	2,3	203	1,3
12.	240	3,7	8 456	2,4					6	3,4	374	2,3
13.	256	3,9	12 377	3,5					4	2,3	488	3,0
14.	246	3,7	11 098	3,2					2	1,1	78	,5
15.	285	4,3	12 471	3,5					1	,6	115	,7
16.	228	3,5	9 977	2,8					2	1,1	3	,0
17.	262	4,0	10 037	2,8					4	2,3	125	,8
18.	244	3,7	13 171	3,7					3	1,7	207	1,3
19.	250	3,8	12 205	3,5					2	1,1	216	1,3
20.	1 037	15,8	49 378	14,0					9	5,1	121	,7
21.	758	11,5	35 982	10,2					7	4,0	171	1,1
22.	817	12,4	43 372	12,3					8	4,6	385	2,4
23.	444	6,8	45 488	12,9					4	2,3	71	,4
24.	131	2,0	22 582	6,4					3	1,7	83	,5
	<b>6 565</b>	<b>100,0</b>	<b>352 214</b>	<b>100,0</b>	<b>39</b>	<b>100,0</b>	<b>2 400</b>	<b>100,0</b>	<b>175</b>	<b>100,0</b>	<b>16 220</b>	<b>100,0</b>

TABEL 1 : Bedrag en onderverdeling in percent van de hoofdbestanddelen van het totaal belastbaar netto-inkomen (1000F)

PROVINCIE LUXEMBURG

ARRONDISSEMENT BASTENAKEN

KLASSEN VAN TOTAAL BELASTBAAR NETTO-INKOMEN	Totaal belastbaar netto-inkomen				Bedrijfsinkomsten			
	Aangiften		Inkomsten		Aangiften		Inkomsten	
	Aantal	%	Bedrag	%	Aantal	%	Bedrag	%
1. < 100	393	2,9	19 993	,2	382	2,8	19 933	,2
2. 100 -< 150	265	1,9	34 071	,4	264	1,9	34 186	,4
3. 150 -< 200	375	2,8	66 550	,7	371	2,7	65 259	,7
4. 200 -< 250	466	3,4	105 593	1,1	459	3,4	102 547	1,1
5. 250 -< 300	682	5,0	188 345	2,0	679	5,0	185 032	2,0
6. 300 -< 350	768	5,6	250 090	2,6	766	5,6	243 615	2,6
7. 350 -< 400	776	5,7	292 181	3,1	775	5,7	286 979	3,0
8. 400 -< 450	933	6,9	396 247	4,2	932	6,9	390 414	4,1
9. 450 -< 500	837	6,2	397 850	4,2	837	6,2	391 970	4,1
10. 500 -< 550	808	5,9	423 922	4,4	806	5,9	415 108	4,4
11. 550 -< 600	725	5,3	416 452	4,4	724	5,3	411 040	4,3
12. 600 -< 650	717	5,3	447 738	4,7	717	5,3	446 278	4,7
13. 650 -< 700	595	4,4	401 529	4,2	595	4,4	401 848	4,2
14. 700 -< 750	585	4,3	424 161	4,4	585	4,3	421 236	4,4
15. 750 -< 800	497	3,7	384 932	4,0	496	3,7	380 971	4,0
16. 800 -< 850	421	3,1	347 025	3,6	421	3,1	347 317	3,7
17. 850 -< 900	393	2,9	344 186	3,6	393	2,9	342 811	3,6
18. 900 -< 950	362	2,7	334 650	3,5	362	2,7	332 807	3,5
19. 950 -< 1000	336	2,5	327 090	3,4	336	2,5	327 346	3,5
20. 1000 -< 1250	1 229	9,0	1 363 838	14,3	1 229	9,1	1 363 567	14,4
21. 1250 -< 1500	624	4,6	849 867	8,9	622	4,6	843 658	8,9
22. 1500 -< 2000	524	3,9	897 635	9,4	524	3,9	888 385	9,4
23. 2000 -< 3000	224	1,6	519 271	5,4	223	1,6	515 125	5,4
24. 3000 & +	68	,5	312 142	3,3	68	,5	310 927	3,3
<b>T O T A A L</b>	<b>13 603</b>	<b>100,0</b>	<b>9 545 358</b>	<b>100,0</b>	<b>13 566</b>	<b>100,0</b>	<b>9 468 359</b>	<b>100,0</b>

AANGIFTEN MET NUL INKOMEN : 36 ( NIET IN DE TABEL BEGREPEN )

Bedrag en onderverdeling in percent van de hoofdbestanddelen van het totaal belastbaar netto-inkomen (1000F)

TABEL 1

PROVINCIE LUXEMBURG

ARRONDISSEMENT BASTENAKEN

K L A S S E N	Inkomsten van onroerende goederen				Inkomsten van kapitalen en roerende goederen				Diverse inkomsten			
	Aangiften		Inkomsten		Aangiften		Inkomsten		Aangiften		Inkomsten	
	Aantal	%	Bedrag	%	Aantal	%	Bedrag	%	Aantal	%	Bedrag	%
1.	37	,6	1 808	,6	16	26,2	318	8,1	5	4,3	178	1,9
2.	27	,5	1 014	,3	4	6,6	302	7,7	3	2,6	221	2,4
3.	52	,9	1 366	,5	7	11,5	621	15,8	6	5,2	606	6,6
4.	102	1,7	4 174	1,4	8	13,1	557	14,1	8	6,9	759	8,2
5.	204	3,4	5 336	1,8	7	11,5	542	13,8	6	5,2	992	10,8
6.	227	3,8	9 795	3,3	5	8,2	208	5,3	14	12,1	1 050	11,4
7.	231	3,9	8 339	2,8	6	9,8	522	13,3	14	12,1	1 075	11,7
8.	294	4,9	11 284	3,8	4	6,6	771	19,6	5	4,3	323	3,5
9.	257	4,3	11 256	3,8	2	3,3	93	2,4	6	5,2	363	3,9
10.	285	4,8	16 755	5,7	2	3,3	4	,1	3	2,6	739	8,0
11.	256	4,3	12 776	4,3					2	1,7	221	2,4
12.	306	5,1	11 613	3,9					3	2,6	143	1,6
13.	261	4,4	9 211	3,1					4	3,4	159	1,7
14.	299	5,0	13 366	4,5					1	,9	11	,1
15.	259	4,3	10 684	3,6					2	1,7	61	,7
16.	238	4,0	9 091	3,1					2	1,7	117	1,3
17.	226	3,8	11 366	3,8					3	2,6	298	3,2
18.	222	3,7	13 058	4,4					1	,9	6	,1
19.	220	3,7	9 665	3,3					1	,9	16	,2
20.	832	13,9	37 409	12,6					7	6,0	331	3,6
21.	485	8,1	30 302	10,2					7	6,0	637	6,9
22.	407	6,8	33 122	11,2					5	4,3	305	3,3
23.	178	3,0	14 027	4,7					6	5,2	573	6,2
24.	60	1,0	9 069	3,1					2	1,7	23	,2
	<b>5 965</b>	<b>100,0</b>	<b>295 886</b>	<b>100,0</b>	<b>61</b>	<b>100,0</b>	<b>3 938</b>	<b>100,0</b>	<b>116</b>	<b>100,0</b>	<b>9 207</b>	<b>100,0</b>

TABEL 1 : Bedrag en onderverdeling in percent van de hoofdbestanddelen van het totaal belastbaar netto-inkomen (1000F)

PROVINCIE LUXEMBURG

ARRONDISSEMENT MARCHE-EN-FAMENNE

KLASSEN VAN TOTAAL BELASTBAAR NETTO-INKOMEN	Totaal belastbaar netto-inkomen				Bedrijfsinkomsten			
	Aangiften		Inkomsten		Aangiften		Inkomsten	
	Aantal	%	Bedrag	%	Aantal	%	Bedrag	%
1. < 100	569	3,1	27 805	,2	557	3,0	27 088	,2
2. 100 -< 150	372	2,0	47 451	,4	358	1,9	45 152	,3
3. 150 -< 200	412	2,2	72 669	,5	407	2,2	70 464	,5
4. 200 -< 250	500	2,7	113 091	,8	498	2,7	111 145	,8
5. 250 -< 300	703	3,8	193 992	1,4	694	3,8	186 353	1,4
6. 300 -< 350	933	5,1	304 126	2,3	929	5,0	297 136	2,2
7. 350 -< 400	1 084	5,9	407 440	3,0	1 079	5,9	396 877	3,0
8. 400 -< 450	1 237	6,7	525 888	3,9	1 234	6,7	518 053	3,9
9. 450 -< 500	1 175	6,4	558 485	4,2	1 175	6,4	554 033	4,2
10. 500 -< 550	1 141	6,2	598 460	4,5	1 139	6,2	590 958	4,4
11. 550 -< 600	1 052	5,7	604 686	4,5	1 050	5,7	600 133	4,5
12. 600 -< 650	1 036	5,6	647 461	4,8	1 036	5,6	643 304	4,8
13. 650 -< 700	876	4,7	592 097	4,4	876	4,8	589 278	4,4
14. 700 -< 750	821	4,4	594 687	4,4	820	4,5	591 571	4,5
15. 750 -< 800	738	4,0	572 059	4,3	738	4,0	568 447	4,3
16. 800 -< 850	575	3,1	474 565	3,5	574	3,1	468 654	3,5
17. 850 -< 900	596	3,2	521 232	3,9	596	3,2	519 861	3,9
18. 900 -< 950	483	2,6	447 062	3,3	483	2,6	446 776	3,4
19. 950 -< 1000	428	2,3	417 144	3,1	428	2,3	416 045	3,1
20. 1000 -< 1250	1 637	8,9	1 815 942	13,6	1 637	8,9	1 811 572	13,6
21. 1250 -< 1500	939	5,1	1 280 266	9,6	937	5,1	1 279 374	9,6
22. 1500 -< 2000	789	4,3	1 341 908	10,0	789	4,3	1 332 971	10,0
23. 2000 -< 3000	267	1,4	615 294	4,6	267	1,5	610 424	4,6
24. 3000 & +	106	,6	621 280	4,6	106	,6	614 643	4,6
<b>T O T A A L</b>	<b>18 469</b>	<b>100,0</b>	<b>13 395 090</b>	<b>100,0</b>	<b>18 407</b>	<b>100,0</b>	<b>13 290 312</b>	<b>100,0</b>

AANGIFTEN MET NUL INKOMEN : 60 ( NIET IN DE TABEL BEGREPEN )

Bedrag en onderverdeling in percent van de hoofdbestanddelen  
van het totaal belastbaar netto-inkomen (1000F)

TABEL 1

## P R O V I N C I E L U X E M B U R G

## A R R O N D I S S E M E N T M A R C H E - E N - F A M E N N E

K L A S S E N	Inkomsten van onroerende goederen				Inkomsten van kapitalen en roerende goederen				Diverse inkomsten			
	Aangiften		Inkomsten		Aangiften		Inkomsten		Aangiften		Inkomsten	
	Aantal	%	Bedrag	%	Aantal	%	Bedrag	%	Aantal	%	Bedrag	%
1.	30	,4	1 248	,3	29	27,9	981	14,0	16	7,5	664	3,2
2.	39	,5	2 865	,8	7	6,7	410	5,9	13	6,1	1 385	6,7
3.	50	,7	2 157	,6	6	5,8	401	5,7	13	6,1	1 486	7,2
4.	108	1,4	5 333	1,4	6	5,8	499	7,1	8	3,7	924	4,5
5.	196	2,6	10 292	2,7	8	7,7	1 015	14,5	17	7,9	1 891	9,2
6.	238	3,2	10 156	2,7	13	12,5	801	11,4	31	14,5	2 657	12,9
7.	290	3,9	13 759	3,6	11	10,6	840	12,0	22	10,3	2 061	10,0
8.	316	4,2	12 592	3,3	3	2,9	246	3,5	13	6,1	1 493	7,3
9.	290	3,9	12 945	3,4	11	10,6	282	4,0	5	2,3	509	2,5
10.	318	4,3	15 509	4,1	3	2,9	90	1,3	6	2,8	856	4,2
11.	290	3,9	14 126	3,7	2	1,9	88	1,3	6	2,8	861	4,2
12.	364	4,9	14 992	4,0	1	1,0	45	,6	2	,9	53	,3
13.	360	4,8	17 204	4,5					6	2,8	255	1,2
14.	373	5,0	15 882	4,2					7	3,3	321	1,6
15.	367	4,9	16 462	4,3	3	2,9	239	3,4	9	4,2	759	3,7
16.	297	4,0	14 560	3,8					3	1,4	758	3,7
17.	302	4,0	12 916	3,4					4	1,9	101	,5
18.	264	3,5	12 303	3,2					1	,5	208	1,0
19.	276	3,7	11 479	3,0					1	,5	9	,0
20.	1 100	14,7	52 535	13,9	1	1,0	1 067	15,2	10	4,7	419	2,0
21.	687	9,2	32 125	8,5					6	2,8	414	2,0
22.	611	8,2	40 638	10,7					4	1,9	382	1,9
23.	213	2,9	21 398	5,6					8	3,7	231	1,1
24.	81	1,1	15 831	4,2					3	1,4	1 840	9,0
	<b>7 460</b>	<b>100,0</b>	<b>379 307</b>	<b>100,0</b>	<b>104</b>	<b>100,0</b>	<b>7 004</b>	<b>100,0</b>	<b>214</b>	<b>100,0</b>	<b>20 537</b>	<b>100,0</b>

TABEL 1 : Bedrag en onderverdeling in percent van de hoofdbestanddelen van het totaal belastbaar netto-inkomen (1000F)

PROVINCIE LUXEMBURG

ARRONDISSEMENT NEUFCHATEAU

KLASSEN VAN TOTAAL BELASTBAAR NETTO-INKOMEN	Totaal belastbaar netto-inkomen				Bedrijfsinkomsten			
	Aangiften		Inkomsten		Aangiften		Inkomsten	
	Aantal	%	Bedrag	%	Aantal	%	Bedrag	%
1. < 100	624	3,1	31 048	,2	612	3,0	30 652	,2
2. 100 -< 150	400	2,0	50 424	,3	397	1,9	49 398	,3
3. 150 -< 200	442	2,2	78 228	,5	434	2,1	76 450	,5
4. 200 -< 250	575	2,8	130 314	,9	568	2,8	126 942	,9
5. 250 -< 300	786	3,8	216 729	1,5	783	3,8	210 194	1,4
6. 300 -< 350	946	4,6	308 324	2,1	945	4,6	301 286	2,0
7. 350 -< 400	1 207	5,9	454 369	3,0	1 206	5,9	446 790	3,0
8. 400 -< 450	1 348	6,6	573 301	3,8	1 348	6,6	566 350	3,8
9. 450 -< 500	1 287	6,3	610 567	4,1	1 287	6,3	603 687	4,1
10. 500 -< 550	1 232	6,0	645 983	4,3	1 232	6,0	640 230	4,3
11. 550 -< 600	1 219	6,0	700 715	4,7	1 219	6,0	696 008	4,7
12. 600 -< 650	1 090	5,3	681 307	4,6	1 090	5,3	678 138	4,6
13. 650 -< 700	1 011	5,0	682 673	4,6	1 011	5,0	678 524	4,6
14. 700 -< 750	913	4,5	661 630	4,4	913	4,5	661 428	4,5
15. 750 -< 800	773	3,8	598 283	4,0	773	3,8	597 449	4,0
16. 800 -< 850	652	3,2	537 397	3,6	652	3,2	537 060	3,6
17. 850 -< 900	627	3,1	548 435	3,7	627	3,1	545 249	3,7
18. 900 -< 950	538	2,6	497 565	3,3	538	2,6	497 942	3,4
19. 950 -< 1000	515	2,5	502 142	3,4	515	2,5	503 569	3,4
20. 1000 -< 1250	1 800	8,8	1 996 808	13,4	1 800	8,8	2 002 164	13,5
21. 1250 -< 1500	1 008	4,9	1 371 082	9,2	1 008	4,9	1 370 411	9,2
22. 1500 -< 2000	930	4,6	1 578 627	10,6	930	4,6	1 574 076	10,6
23. 2000 -< 3000	373	1,8	863 728	5,8	373	1,8	849 584	5,7
24. 3000 & +	126	,6	616 407	4,1	126	,6	588 694	4,0
<b>T O T A A L</b>	<b>20 422</b>	<b>100,0</b>	<b>14 936 086</b>	<b>100,0</b>	<b>20 387</b>	<b>100,0</b>	<b>14 832 275</b>	<b>100,0</b>

AANGIFTEN MET NUL INKOMEN : 60 ( NIET IN DE TABEL BEGREPEN )

Bedrag en onderverdeling in percent van de hoofdbestanddelen  
van het totaal belastbaar netto-inkomen (1000F)

TABEL 1

## P R O V I N C I E L U X E M B U R G

## A R R O N D I S S E M E N T N E U F C H A T E A U

K L A S S E N	Inkomsten van onroerende goederen				Inkomsten van kapitalen en roerende goederen				Diverse inkomsten			
	Aangiften		Inkomsten		Aangiften		Inkomsten		Aangiften		Inkomsten	
	Aantal	%	Bedrag	%	Aantal	%	Bedrag	%	Aantal	%	Bedrag	%
1.	30	,4	1 067	,3	52	48,1	1 831	31,4	10	4,8	623	3,7
2.	29	,3	440	,1	9	8,3	496	8,5	9	4,3	782	4,6
3.	56	,7	1 901	,5	4	3,7	696	11,9	9	4,3	1 276	7,5
4.	115	1,3	3 354	,8	5	4,6	155	2,7	13	6,2	1 721	10,2
5.	222	2,6	10 031	2,5	9	8,3	504	8,6	18	8,6	1 430	8,4
6.	242	2,8	9 996	2,5	12	11,1	613	10,5	11	5,2	1 057	6,2
7.	346	4,0	10 571	2,7	7	6,5	739	12,7	25	11,9	2 033	12,0
8.	342	4,0	11 892	3,0	5	4,6	561	9,6	11	5,2	722	4,3
9.	338	4,0	14 858	3,7	3	2,8	47	,8	10	4,8	792	4,7
10.	351	4,1	14 954	3,8					7	3,3	786	4,6
11.	407	4,8	14 487	3,7					5	2,4	566	3,3
12.	404	4,7	15 101	3,8	1	,9	26	,4	9	4,3	586	3,5
13.	413	4,8	16 466	4,2					4	1,9	380	2,2
14.	435	5,1	15 639	3,9					9	4,3	135	,8
15.	383	4,5	14 929	3,8					6	2,9	685	4,0
16.	345	4,0	11 102	2,8					8	3,8	465	2,7
17.	358	4,2	15 612	3,9					3	1,4	34	,2
18.	320	3,7	12 477	3,1					4	1,9	90	,5
19.	328	3,8	11 586	2,9	1	,9	160	2,7	5	2,4	224	1,3
20.	1 219	14,3	46 301	11,7					6	2,9	105	,6
21.	742	8,7	37 371	9,4					8	3,8	264	1,6
22.	728	8,5	39 857	10,1					9	4,3	1 571	9,3
23.	299	3,5	33 321	8,4					8	3,8	519	3,1
24.	95	1,1	33 006	8,3					3	1,4	97	,6
	<b>8 547</b>	<b>100,0</b>	<b>396 319</b>	<b>100,0</b>	<b>108</b>	<b>100,0</b>	<b>5 828</b>	<b>100,0</b>	<b>210</b>	<b>100,0</b>	<b>16 943</b>	<b>100,0</b>

TABEL 1 : Bedrag en onderverdeling in percent van de hoofdbestanddelen van het totaal belastbaar netto-inkomen (1000F)

P R O V I N C I E L U X E M B U R G

A R R O N D I S S E M E N T V I R T O N

KLASSEN VAN TOTAAL BELASTBAAR NETTO-INKOMEN	Totaal belastbaar netto-inkomen				Bedrijfsinkomsten			
	Aangiften		Inkomsten		Aangiften		Inkomsten	
	Aantal	%	Bedrag	%	Aantal	%	Bedrag	%
1. < 100	463	2,7	24 079	,2	461	2,6	24 213	,2
2. 100 -< 150	276	1,6	35 012	,3	274	1,6	34 272	,3
3. 150 -< 200	306	1,8	54 403	,4	301	1,7	53 030	,4
4. 200 -< 250	404	2,3	91 373	,7	395	2,3	88 045	,7
5. 250 -< 300	504	2,9	138 357	1,0	496	2,8	132 314	1,0
6. 300 -< 350	696	4,0	227 101	1,7	695	4,0	221 740	1,6
7. 350 -< 400	880	5,0	332 103	2,5	879	5,0	326 180	2,4
8. 400 -< 450	1 079	6,2	458 480	3,4	1 079	6,2	452 645	3,4
9. 450 -< 500	1 091	6,3	518 961	3,8	1 091	6,3	515 557	3,8
10. 500 -< 550	1 087	6,2	570 588	4,2	1 087	6,2	567 157	4,2
11. 550 -< 600	964	5,5	553 409	4,1	964	5,5	549 773	4,1
12. 600 -< 650	951	5,4	594 783	4,4	951	5,5	592 609	4,4
13. 650 -< 700	873	5,0	588 770	4,3	873	5,0	585 206	4,3
14. 700 -< 750	761	4,4	551 415	4,1	761	4,4	551 229	4,1
15. 750 -< 800	647	3,7	501 488	3,7	647	3,7	500 389	3,7
16. 800 -< 850	634	3,6	522 908	3,9	634	3,6	524 417	3,9
17. 850 -< 900	605	3,5	529 594	3,9	605	3,5	530 416	3,9
18. 900 -< 950	538	3,1	497 226	3,7	538	3,1	494 373	3,7
19. 950 -< 1000	494	2,8	481 550	3,6	494	2,8	479 425	3,6
20. 1000 -< 1250	1 819	10,4	2 030 041	15,0	1 819	10,4	2 031 210	15,1
21. 1250 -< 1500	1 008	5,8	1 374 076	10,1	1 008	5,8	1 373 460	10,2
22. 1500 -< 2000	901	5,2	1 543 029	11,4	900	5,2	1 539 881	11,4
23. 2000 -< 3000	379	2,2	874 109	6,5	379	2,2	872 422	6,5
24. 3000 & +	94	,5	455 493	3,4	94	,5	452 606	3,4
<b>T O T A A L</b>	<b>17 454</b>	<b>100,0</b>	<b>13 548 348</b>	<b>100,0</b>	<b>17 425</b>	<b>100,0</b>	<b>13 492 569</b>	<b>100,0</b>

AANGIFTEN MET NUL INKOMEN : 36 ( NIET IN DE TABEL BEGREPEN )



Bedrag en onderverdeling in percent van de hoofdbestanddelen van het totaal belastbaar netto-inkomen (1000F)

TABEL 1

PROVINCIE LUXEMBURG

ARRONDISSEMENT VIRTON

K L A S S E N	Inkomsten van onroerende goederen				Inkomsten van kapitalen en roerende goederen				Diverse inkomsten			
	Aangiften		Inkomsten		Aangiften		Inkomsten		Aangiften		Inkomsten	
	Aantal	%	Bedrag	%	Aantal	%	Bedrag	%	Aantal	%	Bedrag	%
1.	17	,2	458	,2	9	13,4	184	3,7	3	1,7	163	1,1
2.	11	,2	464	,2	5	7,5	312	6,2	8	4,5	782	5,2
3.	21	,3	669	,2	4	6,0	498	9,9	10	5,6	1 282	8,5
4.	76	1,0	1 896	,7	14	20,9	844	16,8	23	12,9	2 734	18,2
5.	113	1,6	4 697	1,7	6	9,0	657	13,1	20	11,2	2 922	19,4
6.	196	2,7	8 126	3,0	13	19,4	674	13,4	15	8,4	563	3,7
7.	216	3,0	8 648	3,2	5	7,5	170	3,4	11	6,2	687	4,6
8.	223	3,1	8 457	3,1	6	9,0	511	10,2	9	5,1	790	5,3
9.	252	3,5	9 922	3,7	2	3,0	493	9,8	7	3,9	600	4,0
10.	296	4,1	9 952	3,7	2	3,0	22	,4	15	8,4	1 778	11,8
11.	276	3,8	9 685	3,6					4	2,2	121	,8
12.	349	4,8	10 595	3,9	1	1,5	663	13,2	3	1,7	260	1,7
13.	327	4,5	10 627	3,9					6	3,4	395	2,6
14.	308	4,3	8 864	3,3					4	2,2	188	1,3
15.	303	4,2	9 442	3,5					2	1,1	308	2,0
16.	312	4,3	8 023	3,0					3	1,7	191	1,3
17.	323	4,5	8 944	3,3					3	1,7	80	,5
18.	303	4,2	10 952	4,0					3	1,7	121	,8
19.	302	4,2	11 328	4,2					1	,6	4	,0
20.	1 238	17,1	41 237	15,2					12	6,7	375	2,5
21.	739	10,2	31 963	11,8					5	2,8	65	,4
22.	671	9,3	31 551	11,6					6	3,4	333	2,2
23.	294	4,1	17 395	6,4					3	1,7	232	1,5
24.	78	1,1	7 648	2,8					2	1,1	62	,4
	<b>7 244</b>	<b>100,0</b>	<b>271 543</b>	<b>100,0</b>	<b>67</b>	<b>100,0</b>	<b>5 028</b>	<b>100,0</b>	<b>178</b>	<b>100,0</b>	<b>15 036</b>	<b>100,0</b>

TABEL 1 : Bedrag en onderverdeling in percent van de hoofdbestanddelen van het totaal belastbaar netto-inkomen (1000F)

P R O V I N C I E N A M E N

A R R O N D I S S E M E N T D I N A N T

KLASSEN VAN TOTAAL BELASTBAAR NETTO-INKOMEN	Totaal belastbaar netto-inkomen				Bedrijfsinkomsten			
	Aangiften		Inkomsten		Aangiften		Inkomsten	
	Aantal	%	Bedrag	%	Aantal	%	Bedrag	%
1. < 100	1 066	2,8	55 771	,2	1 048	2,8	54 235	,2
2. 100 -< 150	755	2,0	96 095	,3	731	2,0	91 037	,3
3. 150 -< 200	779	2,1	136 868	,5	761	2,0	132 488	,5
4. 200 -< 250	1 011	2,7	228 314	,8	993	2,7	220 545	,8
5. 250 -< 300	1 311	3,5	360 745	1,3	1 302	3,5	349 130	1,3
6. 300 -< 350	1 605	4,3	522 400	1,9	1 596	4,3	509 407	1,9
7. 350 -< 400	2 101	5,6	790 443	2,9	2 097	5,6	773 392	2,8
8. 400 -< 450	2 551	6,8	1 084 147	3,9	2 546	6,8	1 070 997	3,9
9. 450 -< 500	2 454	6,5	1 166 291	4,2	2 448	6,6	1 150 438	4,2
10. 500 -< 550	2 276	6,1	1 192 411	4,3	2 274	6,1	1 180 536	4,3
11. 550 -< 600	2 216	5,9	1 273 645	4,6	2 215	5,9	1 266 834	4,6
12. 600 -< 650	2 101	5,6	1 311 918	4,7	2 100	5,6	1 305 566	4,8
13. 650 -< 700	1 837	4,9	1 238 605	4,5	1 834	4,9	1 227 428	4,5
14. 700 -< 750	1 723	4,6	1 249 011	4,5	1 723	4,6	1 244 465	4,5
15. 750 -< 800	1 424	3,8	1 103 394	4,0	1 422	3,8	1 093 815	4,0
16. 800 -< 850	1 296	3,5	1 068 706	3,9	1 296	3,5	1 064 280	3,9
17. 850 -< 900	1 131	3,0	989 225	3,6	1 129	3,0	982 795	3,6
18. 900 -< 950	1 092	2,9	1 009 687	3,6	1 092	2,9	999 595	3,6
19. 950 -< 1000	892	2,4	868 617	3,1	892	2,4	863 549	3,1
20. 1000 -< 1250	3 434	9,2	3 823 685	13,8	3 430	9,2	3 799 052	13,8
21. 1250 -< 1500	1 876	5,0	2 553 404	9,2	1 875	5,0	2 543 495	9,3
22. 1500 -< 2000	1 619	4,3	2 763 318	10,0	1 619	4,3	2 741 321	10,0
23. 2000 -< 3000	695	1,9	1 610 213	5,8	695	1,9	1 594 252	5,8
24. 3000 & +	242	,6	1 222 340	4,4	241	,6	1 172 096	4,3
<b>T O T A A L</b>	<b>37 487</b>	<b>100,0</b>	<b>27 719 253</b>	<b>100,0</b>	<b>37 359</b>	<b>100,0</b>	<b>27 430 748</b>	<b>100,0</b>

AANGIFTEN MET NUL INKOMEN : 165 ( NIET IN DE TABEL BEGREPEN )

Bedrag en onderverdeling in percent van de hoofdbestanddelen  
van het totaal belastbaar netto-inkomen (1000F)

TABEL 1

## P R O V I N C I E N A M E N

## A R R O N D I S S E M E N T D I N A N T

K L A S S E N	Inkomsten van onroerende goederen				Inkomsten van kapitalen en roerende goederen				Diverse inkomsten			
	Aangiften		Inkomsten		Aangiften		Inkomsten		Aangiften		Inkomsten	
	Aantal	%	Bedrag	%	Aantal	%	Bedrag	%	Aantal	%	Bedrag	%
1.	73	,5	2 368	,3	31	16,3	1 001	6,5	22	4,4	1 167	2,3
2.	62	,4	2 949	,4	12	6,3	744	4,9	40	8,1	3 065	6,0
3.	87	,6	4 456	,6	14	7,4	1903	12,4	31	6,3	4 019	7,9
4.	176	1,2	7 871	1,0	21	11,1	1 293	8,5	42	8,5	4 625	9,1
5.	283	1,9	12 837	1,6	27	14,2	2 280	14,9	54	10,9	4 909	9,7
6.	389	2,7	19 653	2,5	32	16,8	3 494	22,8	43	8,7	3 981	7,8
7.	500	3,4	25 385	3,2	20	10,5	1 490	9,7	44	8,9	3 295	6,5
8.	552	3,8	29 118	3,7	14	7,4	1 675	11,0	25	5,0	2 221	4,4
9.	578	4,0	30 857	3,9	9	4,7	569	3,7	18	3,6	2 674	5,3
10.	566	3,9	29 323	3,7	3	1,6	14	,1	15	3,0	1 778	3,5
11.	642	4,4	27 105	3,4	4	2,1	439	2,9	11	2,2	1 311	2,6
12.	758	5,2	28 899	3,6	2	1,1	3	,0	14	2,8	1 523	3,0
13.	713	4,9	30 112	3,8					12	2,4	1 667	3,3
14.	702	4,8	25 386	3,2	1	,5	387	2,5	9	1,8	441	,9
15.	668	4,6	30 869	3,9					7	1,4	579	1,1
16.	632	4,3	24 781	3,1					8	1,6	183	,4
17.	596	4,1	25 016	3,2					7	1,4	350	,7
18.	615	4,2	31 792	4,0					5	1,0	423	,8
19.	532	3,6	25 244	3,2					8	1,6	1 002	2,0
20.	2 196	15,0	111 893	14,1					25	5,0	2 146	4,2
21.	1 353	9,3	72 191	9,1					20	4,0	949	1,9
22.	1 214	8,3	83 764	10,5					17	3,4	887	1,7
23.	539	3,7	47 531	6,0					13	2,6	1 611	3,2
24.	189	1,3	64 716	8,1					6	1,2	6 022	11,8
	<b>14 615</b>	<b>100,0</b>	<b>794 116</b>	<b>100,0</b>	<b>190</b>	<b>100,0</b>	<b>15 292</b>	<b>100,0</b>	<b>496</b>	<b>100,0</b>	<b>50 828</b>	<b>100,0</b>

TABEL 1 : Bedrag en onderverdeling in percent van de hoofdbestanddelen van het totaal belastbaar netto-inkomen (1000F)

P R O V I N C I E N A M E N

A R R O N D I S S E M E N T N A M E N

KLASSEN VAN TOTAAL BELASTBAAR NETTO-INKOMEN	Totaal belastbaar netto-inkomen				Bedrijfsinkomsten			
	Aangiften		Inkomsten		Aangiften		Inkomsten	
	Aantal	%	Bedrag	%	Aantal	%	Bedrag	%
1. < 100	2 929	2,7	151 899	,2	2 852	2,6	145 613	,2
2. 100 -< 150	1 729	1,6	219 254	,2	1 687	1,5	210 336	,2
3. 150 -< 200	2 146	1,9	378 055	,4	2 086	1,9	362 270	,4
4. 200 -< 250	2 395	2,2	541 066	,6	2 330	2,1	516 226	,6
5. 250 -< 300	2 958	2,7	816 165	,9	2 919	2,7	791 893	,9
6. 300 -< 350	3 746	3,4	1 221 705	1,3	3 723	3,4	1 189 948	1,3
7. 350 -< 400	5 325	4,8	2 011 154	2,2	5 307	4,8	1 976 798	2,2
8. 400 -< 450	6 916	6,3	2 942 029	3,2	6 907	6,3	2 898 317	3,2
9. 450 -< 500	6 749	6,1	3 205 981	3,5	6 745	6,1	3 165 336	3,5
10. 500 -< 550	6 598	6,0	3 461 072	3,8	6 589	6,0	3 432 257	3,8
11. 550 -< 600	6 050	5,5	3 477 729	3,8	6 046	5,5	3 455 898	3,8
12. 600 -< 650	5 887	5,3	3 678 923	4,1	5 882	5,4	3 652 743	4,1
13. 650 -< 700	5 321	4,8	3 590 419	4,0	5 317	4,8	3 564 043	4,0
14. 700 -< 750	4 731	4,3	3 427 792	3,8	4 727	4,3	3 407 340	3,8
15. 750 -< 800	4 123	3,7	3 193 382	3,5	4 119	3,7	3 174 183	3,5
16. 800 -< 850	3 735	3,4	3 078 678	3,4	3 734	3,4	3 065 196	3,4
17. 850 -< 900	3 484	3,2	3 046 037	3,4	3 480	3,2	3 035 521	3,4
18. 900 -< 950	3 080	2,8	2 848 701	3,1	3 078	2,8	2 840 725	3,2
19. 950 -< 1000	2 802	2,5	2 729 742	3,0	2 801	2,5	2 718 788	3,0
20. 1000 -< 1250	11 330	10,3	12 645 880	13,9	11 327	10,3	12 624 008	14,0
21. 1250 -< 1500	6 869	6,2	9 372 085	10,3	6 866	6,2	9 353 975	10,4
22. 1500 -< 2000	6 969	6,3	11 934 435	13,1	6 965	6,3	11 897 285	13,2
23. 2000 -< 3000	3 409	3,1	7 964 549	8,8	3 407	3,1	7 936 275	8,8
24. 3000 & +	1 013	,9	4 868 823	5,4	1 012	,9	4 687 021	5,2
<b>T O T A A L</b>	<b>110 294</b>	<b>100,0</b>	<b>90 805 555</b>	<b>100,0</b>	<b>109 906</b>	<b>100,0</b>	<b>90 101 995</b>	<b>100,0</b>

AANGIFTEN MET NUL INKOMEN : 319 ( NIET IN DE TABEL BEGREPEN )

Bedrag en onderverdeling in percent van de hoofdbestanddelen van het totaal belastbaar netto-inkomen (1000F)

TABEL 1

PROVINCIE NAMEN

ARRONDISSEMENT NAMEN

K L A S S E N	Inkomsten van onroerende goederen				Inkomsten van kapitalen en roerende goederen				Diverse inkomsten			
	Aangiften		Inkomsten		Aangiften		Inkomsten		Aangiften		Inkomsten	
	Aantal	%	Bedrag	%	Aantal	%	Bedrag	%	Aantal	%	Bedrag	%
1.	172	,4	11 301	,5	130	28,4	4 502	14,6	102	5,9	5 645	3,3
2.	124	,3	8 534	,3	19	4,1	1 216	4,0	83	4,8	7 264	4,2
3.	201	,5	12 131	,5	48	10,5	4 666	15,2	113	6,5	14 821	8,6
4.	357	,8	19 698	,8	41	9,0	3 531	11,5	145	8,3	19 895	11,6
5.	521	1,2	29 711	1,2	43	9,4	3 254	10,6	117	6,7	15 959	9,3
6.	788	1,9	48 189	1,9	51	11,1	3 681	12,0	129	7,4	12 319	7,2
7.	1 031	2,4	60 377	2,4	33	7,2	2 317	7,5	137	7,9	13 920	8,1
8.	1 277	3,0	72 389	2,9	33	7,2	2 296	7,5	102	5,9	9 305	5,4
9.	1 381	3,3	82 521	3,3	29	6,3	807	2,6	75	4,3	8 171	4,8
10.	1 399	3,3	73 827	2,9	11	2,4	910	3,0	66	3,8	7 728	4,5
11.	1 529	3,6	75 968	3,0	7	1,5	1 196	3,9	39	2,2	4 667	2,7
12.	1 711	4,0	91 800	3,7	7	1,5	892	2,9	43	2,5	4 618	2,7
13.	1 779	4,2	88 519	3,5	3	,7	91	,3	51	2,9	6 430	3,7
14.	1 719	4,1	85 857	3,4	1	,2	320	1,0	46	2,6	4 000	2,3
15.	1 630	3,9	85 875	3,4	1	,2	683	2,2	22	1,3	1 223	,7
16.	1 615	3,8	83 016	3,3	1	,2	416	1,4	29	1,7	3 398	2,0
17.	1 695	4,0	82 141	3,3					29	1,7	2 097	1,2
18.	1 579	3,7	75 289	3,0					17	1,0	757	,4
19.	1 485	3,5	77 021	3,1					30	1,7	2 284	1,3
20.	6 835	16,2	351 928	14,0					95	5,5	5 709	3,3
21.	4 790	11,3	270 478	10,8					86	4,9	7 318	4,3
22.	5 176	12,2	337 954	13,5					93	5,3	6 361	3,7
23.	2 657	6,3	220 013	8,8					69	4,0	2 950	1,7
24.	806	1,9	165 379	6,6					25	1,4	5 061	2,9
	<b>42 257</b>	<b>100,0</b>	<b>2 509 916</b>	<b>100,0</b>	<b>458</b>	<b>100,0</b>	<b>30 778</b>	<b>100,0</b>	<b>1 743</b>	<b>100,0</b>	<b>171 900</b>	<b>100,0</b>

TABEL 1 : Bedrag en onderverdeling in percent van de hoofdbestanddelen van het totaal belastbaar netto-inkomen (1000F)

P R O V I N C I E N A M E N

A R R O N D I S S E M E N T P H I L I P P E V I L L E

KLASSEN VAN TOTAAL BELASTBAAR NETTO-INKOMEN	Totaal belastbaar netto-inkomen				Bedrijfsinkomsten			
	Aangiften		Inkomsten		Aangiften		Inkomsten	
	Aantal	%	Bedrag	%	Aantal	%	Bedrag	%
1. < 100	581	2,5	29 462	,2	568	2,4	28 823	,2
2. 100 -< 150	406	1,7	51 913	,3	399	1,7	50 378	,3
3. 150 -< 200	483	2,0	84 248	,5	464	2,0	80 343	,5
4. 200 -< 250	682	2,9	154 655	,9	678	2,9	153 131	,9
5. 250 -< 300	841	3,6	231 850	1,4	838	3,6	226 462	1,3
6. 300 -< 350	1 131	4,8	369 094	2,2	1 129	4,8	363 554	2,1
7. 350 -< 400	1 452	6,1	545 858	3,2	1 451	6,2	538 940	3,2
8. 400 -< 450	1 748	7,4	743 731	4,3	1 746	7,4	736 072	4,3
9. 450 -< 500	1 603	6,8	761 591	4,4	1 603	6,8	757 285	4,4
10. 500 -< 550	1 574	6,7	825 233	4,8	1 574	6,7	819 951	4,8
11. 550 -< 600	1 456	6,2	837 201	4,9	1 456	6,2	830 181	4,9
12. 600 -< 650	1 243	5,3	775 449	4,5	1 243	5,3	773 099	4,5
13. 650 -< 700	1 157	4,9	780 339	4,6	1 156	4,9	776 121	4,6
14. 700 -< 750	1 022	4,3	740 649	4,3	1 021	4,3	735 921	4,3
15. 750 -< 800	941	4,0	728 495	4,2	940	4,0	725 842	4,3
16. 800 -< 850	770	3,3	634 682	3,7	770	3,3	634 872	3,7
17. 850 -< 900	704	3,0	615 091	3,6	704	3,0	612 566	3,6
18. 900 -< 950	593	2,5	548 409	3,2	593	2,5	547 360	3,2
19. 950 -< 1000	564	2,4	549 381	3,2	564	2,4	548 884	3,2
20. 1000 -< 1250	1 990	8,4	2 210 430	12,9	1 990	8,4	2 211 592	13,0
21. 1250 -< 1500	1 110	4,7	1 512 355	8,8	1 109	4,7	1 510 657	8,9
22. 1500 -< 2000	1 039	4,4	1 776 495	10,4	1 039	4,4	1 774 121	10,4
23. 2000 -< 3000	431	1,8	996 838	5,8	430	1,8	991 197	5,8
24. 3000 & +	126	,5	644 950	3,8	123	,5	596 915	3,5
<b>T O T A A L</b>	<b>23 647</b>	<b>100,0</b>	<b>17 148 399</b>	<b>100,0</b>	<b>23 588</b>	<b>100,0</b>	<b>17 024 267</b>	<b>100,0</b>

AANGIFTEN MET NUL INKOMEN : 61 ( NIET IN DE TABEL BEGREPEN )

Bedrag en onderverdeling in percent van de hoofdbestanddelen  
van het totaal belastbaar netto-inkomen (1000F)

TABEL 1

## P R O V I N C I E N A M E N

## A R R O N D I S S E M E N T P H I L I P P E V I L L E

K L A S S E N	Inkomsten van onroerende goederen				Inkomsten van kapitalen en roerende goederen				Diverse inkomsten			
	Aangiften		Inkomsten		Aangiften		Inkomsten		Aangiften		Inkomsten	
	Aantal	%	Bedrag	%	Aantal	%	Bedrag	%	Aantal	%	Bedrag	%
1.	25	,3	1 170	,3	18	12,7	596	15,4	9	3,7	510	2,4
2.	26	,3	1 228	,3	4	2,8	221	5,7	15	6,2	1 278	6,0
3.	55	,6	2 377	,6	4	2,8	246	6,4	22	9,1	3 344	15,6
4.	129	1,4	5 611	1,5	9	6,3	304	7,9	14	5,8	1 011	4,7
5.	190	2,0	6 913	1,8	14	9,9	623	16,1	21	8,7	2 168	10,1
6.	252	2,7	10 044	2,7	9	6,3	400	10,3	22	9,1	1 955	9,1
7.	324	3,5	11 903	3,2	7	4,9	512	13,2	32	13,3	2 412	11,3
8.	387	4,1	15 930	4,2	21	14,8	497	12,8	11	4,6	751	3,5
9.	400	4,3	15 884	4,2	34	23,9	302	7,8	12	5,0	886	4,1
10.	435	4,7	15 993	4,2	12	8,5	107	2,8	5	2,1	321	1,5
11.	446	4,8	17 657	4,7	7	4,9	28	,7	4	1,7	582	2,7
12.	462	4,9	14 876	4,0	2	1,4	31	,8	4	1,7	312	1,5
13.	486	5,2	17 919	4,8	1	,7	4	,1	7	2,9	358	1,7
14.	453	4,9	15 753	4,2					3	1,2	778	3,6
15.	437	4,7	15 333	4,1					6	2,5	1 435	6,7
16.	392	4,2	12 956	3,4					4	1,7	473	2,2
17.	396	4,2	14 977	4,0					3	1,2	59	,3
18.	349	3,7	11 842	3,1					6	2,5	365	1,7
19.	342	3,7	10 802	2,9					3	1,2	259	1,2
20.	1 277	13,7	48 744	13,0					11	4,6	844	3,9
21.	835	8,9	33 588	8,9					7	2,9	228	1,1
22.	806	8,6	40 370	10,7					8	3,3	237	1,1
23.	334	3,6	23 845	6,3					12	5,0	849	4,0
24.	96	1,0	10 683	2,8								
	<b>9 334</b>	<b>100,0</b>	<b>376 398</b>	<b>100,0</b>	<b>142</b>	<b>100,0</b>	<b>3 871</b>	<b>100,0</b>	<b>241</b>	<b>100,0</b>	<b>21 415</b>	<b>100,0</b>

TABEL 1 : Bedrag en onderverdeling in percent van de hoofdbestanddelen van het totaal belastbaar netto-inkomen (1000F)

PROVINCIE OOST-VLAANDEREN

ARRONDISSEMENT AALST

KLASSEN VAN TOTAAL BELASTBAAR NETTO-INKOMEN	Totaal belastbaar netto-inkomen				Bedrijfsinkomsten			
	Aangiften		Inkomsten		Aangiften		Inkomsten	
	Aantal	%	Bedrag	%	Aantal	%	Bedrag	%
1. < 100	2 774	2,5	142 918	,2	2 728	2,5	140 560	,2
2. 100 -< 150	1 440	1,3	181 680	,2	1 413	1,3	177 296	,2
3. 150 -< 200	1 792	1,6	315 597	,3	1 758	1,6	306 045	,3
4. 200 -< 250	1 943	1,8	439 337	,5	1 917	1,7	428 382	,5
5. 250 -< 300	2 442	2,2	674 889	,7	2 425	2,2	658 086	,7
6. 300 -< 350	3 211	2,9	1 049 414	1,1	3 201	2,9	1 022 791	1,1
7. 350 -< 400	5 059	4,6	1 905 222	2,0	5 051	4,6	1 871 888	2,0
8. 400 -< 450	6 299	5,7	2 677 409	2,9	6 296	5,7	2 644 306	2,8
9. 450 -< 500	6 442	5,9	3 058 844	3,3	6 436	5,9	3 021 040	3,2
10. 500 -< 550	6 410	5,8	3 365 242	3,6	6 408	5,8	3 337 236	3,6
11. 550 -< 600	6 173	5,6	3 545 973	3,8	6 173	5,6	3 518 231	3,8
12. 600 -< 650	5 704	5,2	3 564 125	3,8	5 702	5,2	3 537 787	3,8
13. 650 -< 700	5 379	4,9	3 627 785	3,9	5 374	4,9	3 605 633	3,9
14. 700 -< 750	4 516	4,1	3 270 022	3,5	4 513	4,1	3 241 747	3,5
15. 750 -< 800	3 891	3,5	3 012 143	3,2	3 885	3,5	2 985 170	3,2
16. 800 -< 850	3 637	3,3	2 998 673	3,2	3 636	3,3	2 986 260	3,2
17. 850 -< 900	3 500	3,2	3 060 984	3,3	3 497	3,2	3 041 395	3,3
18. 900 -< 950	3 029	2,8	2 799 394	3,0	3 027	2,8	2 787 448	3,0
19. 950 -< 1000	3 047	2,8	2 970 310	3,2	3 046	2,8	2 964 504	3,2
20. 1000 -< 1250	12 987	11,8	14 509 579	15,5	12 982	11,8	14 505 249	15,5
21. 1250 -< 1500	8 327	7,6	11 364 900	12,1	8 326	7,6	11 372 988	12,2
22. 1500 -< 2000	7 548	6,9	12 865 727	13,7	7 548	6,9	12 849 097	13,8
23. 2000 -< 3000	3 383	3,1	7 897 278	8,4	3 383	3,1	7 860 806	8,4
24. 3000 & +	901	,8	4 485 287	4,8	898	,8	4 435 284	4,8
<b>T O T A A L</b>	<b>109 834</b>	<b>100,0</b>	<b>93 782 732</b>	<b>100,0</b>	<b>109 623</b>	<b>100,0</b>	<b>93 299 229</b>	<b>100,0</b>

AANGIFTEN MET NUL INKOMEN : 216 ( NIET IN DE TABEL BEGREPEN )



Bedrag en onderverdeling in percent van de hoofdbestanddelen van het totaal belastbaar netto-inkomen (1000F)

TABEL 1

PROVINCIE OOST-VLAANDEREN

ARRONDISSEMENT AALST

K L A S S E N	Inkomsten van onroerende goederen				Inkomsten van kapitalen en roerende goederen				Diverse inkomsten			
	Aangiften		Inkomsten		Aangiften		Inkomsten		Aangiften		Inkomsten	
	Aantal	%	Bedrag	%	Aantal	%	Bedrag	%	Aantal	%	Bedrag	%
1.	110	,3	5 586	,3	290	63,5	10 268	43,1	32	3,1	1 615	1,7
2.	71	,2	3 499	,2	25	5,5	1 179	4,9	36	3,4	3 624	3,9
3.	149	,4	7 452	,4	25	5,5	2 208	9,3	64	6,1	7 499	8,0
4.	285	,7	13 656	,7	19	4,2	1 495	6,3	38	3,6	4 766	5,1
5.	438	1,1	23 541	1,1	27	5,9	2 443	10,3	61	5,8	7 592	8,1
6.	643	1,6	38 666	1,8	22	4,8	1 750	7,3	72	6,9	6 866	7,3
7.	845	2,1	48 126	2,3	19	4,2	1 645	6,9	98	9,4	7 327	7,8
8.	1 011	2,5	57 306	2,7	13	2,8	1 893	7,9	63	6,0	5 008	5,4
9.	1 096	2,7	62 870	3,0	7	1,5	187	,8	48	4,6	4 739	5,1
10.	1 212	3,0	63 357	3,0	8	1,8	729	3,1	26	2,5	2 734	2,9
11.	1 266	3,1	66 108	3,2					32	3,1	2 655	2,8
12.	1 330	3,3	66 125	3,2					25	2,4	3 339	3,6
13.	1 369	3,4	68 137	3,3					23	2,2	792	,8
14.	1 400	3,5	74 611	3,6					20	1,9	725	,8
15.	1 405	3,5	74 469	3,6	1	,2	24	,1	17	1,6	1 913	2,0
16.	1 351	3,4	61 096	2,9					12	1,1	860	,9
17.	1 470	3,7	74 093	3,5					21	2,0	1 000	1,1
18.	1 447	3,6	67 029	3,2					12	1,1	943	1,0
19.	1 528	3,8	66 098	3,2	1	,2	1	,0	12	1,1	472	,5
20.	7 688	19,1	320 340	15,3					84	8,0	3 407	3,6
21.	5 424	13,5	260 777	12,4					61	5,8	1 838	2,0
22.	5 431	13,5	292 242	13,9					96	9,2	5 791	6,2
23.	2 549	6,3	182 799	8,7					64	6,1	4 542	4,9
24.	698	1,7	97 996	4,7					30	2,9	13 465	14,4
	<b>40 216</b>	<b>100,0</b>	<b>2 095 979</b>	<b>100,0</b>	<b>457</b>	<b>100,0</b>	<b>23 822</b>	<b>100,0</b>	<b>1 047</b>	<b>100,0</b>	<b>93 512</b>	<b>100,0</b>

TABEL 1 : Bedrag en onderverdeling in percent van de hoofdbestanddelen van het totaal belastbaar netto-inkomen (1000F)

PROVINCIE OOST-VLAANDEREN

ARRONDISSEMENT DENDERMONDE

KLASSEN VAN TOTAAL BELASTBAAR NETTO-INKOMEN	Totaal belastbaar netto-inkomen				Bedrijfsinkomsten			
	Aangiften		Inkomsten		Aangiften		Inkomsten	
	Aantal	%	Bedrag	%	Aantal	%	Bedrag	%
1. < 100	1 968	2,6	97 643	,2	1 943	2,6	96 503	,2
2. 100 -< 150	1 060	1,4	133 481	,2	1 038	1,4	130 537	,2
3. 150 -< 200	1 201	1,6	211 206	,3	1 182	1,6	205 610	,3
4. 200 -< 250	1 483	2,0	334 949	,5	1 463	1,9	324 874	,5
5. 250 -< 300	1 892	2,5	521 009	,8	1 879	2,5	504 965	,8
6. 300 -< 350	2 373	3,1	775 123	1,2	2 359	3,1	754 484	1,2
7. 350 -< 400	3 512	4,7	1 321 468	2,1	3 505	4,7	1 294 781	2,1
8. 400 -< 450	4 449	5,9	1 892 120	3,0	4 444	5,9	1 862 521	3,0
9. 450 -< 500	4 266	5,7	2 028 201	3,2	4 262	5,7	2 001 041	3,2
10. 500 -< 550	4 474	5,9	2 349 025	3,7	4 470	5,9	2 318 775	3,7
11. 550 -< 600	4 344	5,8	2 497 894	4,0	4 341	5,8	2 477 766	4,0
12. 600 -< 650	4 023	5,3	2 514 830	4,0	4 022	5,3	2 498 405	4,0
13. 650 -< 700	3 793	5,0	2 557 786	4,1	3 791	5,0	2 538 438	4,1
14. 700 -< 750	3 379	4,5	2 447 534	3,9	3 378	4,5	2 434 225	3,9
15. 750 -< 800	2 765	3,7	2 140 108	3,4	2 763	3,7	2 126 711	3,4
16. 800 -< 850	2 495	3,3	2 055 714	3,3	2 494	3,3	2 049 238	3,3
17. 850 -< 900	2 228	3,0	1 949 334	3,1	2 226	3,0	1 931 740	3,1
18. 900 -< 950	2 155	2,9	1 992 449	3,2	2 155	2,9	1 988 425	3,2
19. 950 -< 1000	2 087	2,8	2 034 321	3,2	2 087	2,8	2 029 331	3,2
20. 1000 -< 1250	8 665	11,5	9 685 353	15,4	8 663	11,5	9 678 349	15,5
21. 1250 -< 1500	5 351	7,1	7 294 841	11,6	5 350	7,1	7 304 130	11,7
22. 1500 -< 2000	4 710	6,2	8 020 134	12,7	4 710	6,3	8 006 235	12,8
23. 2000 -< 3000	2 156	2,9	5 044 410	8,0	2 156	2,9	5 016 263	8,0
24. 3000 & +	632	,8	3 069 161	4,9	632	,8	3 037 158	4,9
<b>T O T A A L</b>	<b>75 461</b>	<b>100,0</b>	<b>62 968 094</b>	<b>100,0</b>	<b>75 313</b>	<b>100,0</b>	<b>62 610 505</b>	<b>100,0</b>

AANGIFTEN MET NUL INKOMEN : 155 ( NIET IN DE TABEL BEGREPEN )

Bedrag en onderverdeling in percent van de hoofdbestanddelen van het totaal belastbaar netto-inkomen (1000F)

TABEL 1

PROVINCIE OOST-VLAANDEREN

ARRONDISSEMENT DENDERMONDE

K L A S S E N	Inkomsten van onroerende goederen				Inkomsten van kapitalen en roerende goederen				Diverse inkomsten			
	Aangiften		Inkomsten		Aangiften		Inkomsten		Aangiften		Inkomsten	
	Aantal	%	Bedrag	%	Aantal	%	Bedrag	%	Aantal	%	Bedrag	%
1.	75	,3	4 103	,3	168	58,1	5 180	34,7	23	3,0	1 116	1,8
2.	57	,2	3 294	,2	14	4,8	1 113	7,5	30	3,9	2 861	4,6
3.	115	,4	5 679	,4	16	5,5	1 438	9,6	39	5,1	4 715	7,5
4.	207	,8	12 834	,8	10	3,5	708	4,7	49	6,4	5 992	9,6
5.	358	1,3	19 906	1,3	21	7,3	1 454	9,7	46	6,0	4 534	7,2
6.	460	1,7	28 993	1,9	17	5,9	1 536	10,3	54	7,1	6 460	10,3
7.	574	2,1	37 453	2,4	21	7,3	2 231	15,0	53	6,9	3 928	6,3
8.	708	2,6	44 797	2,9	9	3,1	673	4,5	53	6,9	4 418	7,1
9.	745	2,8	48 226	3,1	7	2,4	318	2,1	24	3,1	2 685	4,3
10.	816	3,0	55 275	3,5	2	,7	142	1,0	23	3,0	2 000	3,2
11.	867	3,2	47 302	3,0	2	,7	110	,7	20	2,6	1 667	2,7
12.	905	3,4	52 355	3,3					19	2,5	427	,7
13.	1 042	3,9	55 865	3,6	1	,3	19	,1	12	1,6	740	1,2
14.	1 030	3,8	49 866	3,2					19	2,5	1 095	1,7
15.	923	3,4	52 538	3,4					21	2,7	725	1,2
16.	962	3,6	46 878	3,0					15	2,0	769	1,2
17.	941	3,5	59 563	3,8					7	,9	261	,4
18.	1 021	3,8	49 604	3,2					21	2,7	763	1,2
19.	1 086	4,0	56 148	3,6	1	,3			9	1,2	300	,5
20.	5 071	18,9	245 553	15,7					40	5,2	1 892	3,0
21.	3 484	13,0	173 705	11,1					41	5,4	2 541	4,1
22.	3 369	12,5	208 698	13,3					67	8,8	3 371	5,4
23.	1 608	6,0	142 547	9,1					55	7,2	4 310	6,9
24.	474	1,8	65 586	4,2					25	3,3	5 020	8,0
	<b>26 898</b>	<b>100,0</b>	<b>1 566 768</b>	<b>100,0</b>	<b>289</b>	<b>100,0</b>	<b>14 922</b>	<b>100,0</b>	<b>765</b>	<b>100,0</b>	<b>62 590</b>	<b>100,0</b>

TABEL 1 : Bedrag en onderverdeling in percent van de hoofdbestanddelen van het totaal belastbaar netto-inkomen (1000F)

PROVINCIE OOST-VLAANDEREN

ARRONDISSEMENT EEKLO

KLASSEN VAN TOTAAL BELASTBAAR NETTO-INKOMEN	Totaal belastbaar netto-inkomen				Bedrijfsinkomsten			
	Aangiften		Inkomsten		Aangiften		Inkomsten	
	Aantal	%	Bedrag	%	Aantal	%	Bedrag	%
1. < 100	806	2,6	44 645	,2	788	2,5	44 196	,2
2. 100 -< 150	510	1,6	63 885	,3	505	1,6	63 126	,3
3. 150 -< 200	554	1,8	97 266	,4	546	1,7	95 137	,4
4. 200 -< 250	728	2,3	165 382	,7	719	2,3	162 005	,6
5. 250 -< 300	922	2,9	254 300	1,0	916	2,9	247 244	1,0
6. 300 -< 350	1 147	3,7	374 859	1,5	1 142	3,7	363 962	1,4
7. 350 -< 400	1 504	4,8	564 839	2,2	1 500	4,8	554 090	2,2
8. 400 -< 450	1 776	5,7	754 672	3,0	1 773	5,7	744 181	3,0
9. 450 -< 500	1 752	5,6	833 086	3,3	1 749	5,6	820 828	3,3
10. 500 -< 550	1 817	5,8	953 193	3,8	1 816	5,8	939 326	3,7
11. 550 -< 600	1 781	5,7	1 024 079	4,0	1 777	5,7	1 012 632	4,0
12. 600 -< 650	1 616	5,2	1 008 851	4,0	1 615	5,2	1 002 477	4,0
13. 650 -< 700	1 536	4,9	1 034 719	4,1	1 533	4,9	1 026 325	4,1
14. 700 -< 750	1 320	4,2	955 943	3,8	1 319	4,2	952 101	3,8
15. 750 -< 800	1 093	3,5	846 023	3,3	1 093	3,5	842 546	3,3
16. 800 -< 850	1 035	3,3	852 569	3,4	1 035	3,3	848 922	3,4
17. 850 -< 900	1 000	3,2	874 002	3,4	1 000	3,2	870 870	3,5
18. 900 -< 950	910	2,9	841 406	3,3	910	2,9	842 951	3,3
19. 950 -< 1000	880	2,8	857 839	3,4	880	2,8	856 638	3,4
20. 1000 -< 1250	3 647	11,7	4 059 492	16,0	3 644	11,7	4 059 307	16,1
21. 1250 -< 1500	2 243	7,2	3 055 038	12,1	2 239	7,2	3 051 798	12,1
22. 1500 -< 2000	1 753	5,6	2 975 142	11,7	1 752	5,6	2 970 820	11,8
23. 2000 -< 3000	726	2,3	1 694 875	6,7	726	2,3	1 675 017	6,6
24. 3000 & +	225	,7	1 156 939	4,6	225	,7	1 148 688	4,6
<b>T O T A A L</b>	<b>31 281</b>	<b>100,0</b>	<b>25 343 044</b>	<b>100,0</b>	<b>31 202</b>	<b>100,0</b>	<b>25 195 187</b>	<b>100,0</b>

AANGIFTEN MET NUL INKOMEN : 97 ( NIET IN DE TABEL BEGREPEN )

Bedrag en onderverdeling in percent van de hoofdbestanddelen  
van het totaal belastbaar netto-inkomen (1000F)

TABEL 1

## P R O V I N C I E O O S T - V L A A N D E R E N

## A R R O N D I S S E M E N T E E K L O

K L A S S E N	Inkomsten van onroerende goederen				Inkomsten van kapitalen en roerende goederen				Diverse inkomsten			
	Aangiften		Inkomsten		Aangiften		Inkomsten		Aangiften		Inkomsten	
	Aantal	%	Bedrag	%	Aantal	%	Bedrag	%	Aantal	%	Bedrag	%
1.	47	,4	2 717	,5	69	47,3	2 228	31,4	8	2,6	276	1,0
2.	24	,2	920	,2	4	2,7	353	5,0	8	2,6	732	2,7
3.	53	,5	4 570	,8	13	8,9	1 156	16,3	17	5,6	2 159	7,9
4.	113	1,1	4 931	,9	14	9,6	706	9,9	16	5,3	2 297	8,4
5.	182	1,7	8 768	1,6	8	5,5	414	5,8	20	6,6	2 379	8,7
6.	231	2,2	11 289	2,0	14	9,6	630	8,9	30	9,9	3 391	12,4
7.	237	2,2	14 555	2,6	7	4,8	493	6,9	25	8,3	2 715	9,9
8.	302	2,8	17 127	3,1	12	8,2	756	10,6	24	7,9	2 749	10,1
9.	331	3,1	20 577	3,7	1	,7	213	3,0	9	3,0	748	2,7
10.	329	3,1	21 090	3,8	2	1,4	9	,1	14	4,6	1 540	5,6
11.	349	3,3	21 464	3,8	1	,7	91	1,3	11	3,6	1 196	4,4
12.	397	3,7	18 613	3,3					5	1,7	434	1,6
13.	405	3,8	20 521	3,7					7	2,3	856	3,1
14.	404	3,8	18 737	3,4					4	1,3	291	1,1
15.	377	3,5	16 288	2,9					4	1,3	469	1,7
16.	404	3,8	20 229	3,6					6	2,0	164	,6
17.	421	3,9	19 448	3,5					2	,7	396	1,4
18.	403	3,8	14 842	2,7					6	2,0	172	,6
19.	407	3,8	19 608	3,5	1	,7	55	,8	3	1,0	43	,2
20.	1 976	18,4	85 033	15,2					19	6,3	692	2,5
21.	1 438	13,4	66 882	12,0					23	7,6	1 857	6,8
22.	1 205	11,2	60 992	10,9					20	6,6	675	2,5
23.	542	5,1	49 326	8,8					17	5,6	892	3,3
24.	153	1,4	20 067	3,6					4	1,3	220	,8
	<b>10 730</b>	<b>100,0</b>	<b>558 594</b>	<b>100,0</b>	<b>146</b>	<b>100,0</b>	<b>7 104</b>	<b>100,0</b>	<b>302</b>	<b>100,0</b>	<b>27 343</b>	<b>100,0</b>

TABEL 1: Bedrag en onderverdeling in percent van de hoofdbestanddelen van het totaal belastbaar netto-inkomen (1000F)

PROVINCIE OOST-VLAANDEREN

ARRONDISSEMENT GENT

KLASSEN VAN TOTAAL BELASTBAAR NETTO-INKOMEN	Totaal belastbaar netto-inkomen				Bedrijfsinkomsten			
	Aangiften		Inkomsten		Aangiften		Inkomsten	
	Aantal	%	Bedrag	%	Aantal	%	Bedrag	%
1. < 100	5 324	2,6	267 849	,2	5 206	2,6	261 717	,1
2. 100 -< 150	2 975	1,5	373 359	,2	2 908	1,4	359 313	,2
3. 150 -< 200	3 552	1,8	626 628	,4	3 444	1,7	593 506	,3
4. 200 -< 250	4 301	2,1	972 014	,6	4 196	2,1	928 954	,5
5. 250 -< 300	5 399	2,7	1 487 282	,8	5 337	2,6	1 432 123	,8
6. 300 -< 350	6 352	3,1	2 071 753	1,2	6 313	3,1	2 005 423	1,1
7. 350 -< 400	9 024	4,5	3 401 294	1,9	8 994	4,5	3 318 478	1,9
8. 400 -< 450	11 336	5,6	4 820 501	2,7	11 316	5,6	4 743 544	2,7
9. 450 -< 500	11 287	5,6	5 363 224	3,1	11 264	5,6	5 278 498	3,0
10. 500 -< 550	11 332	5,6	5 945 061	3,4	11 320	5,6	5 876 657	3,4
11. 550 -< 600	10 714	5,3	6 158 470	3,5	10 706	5,3	6 097 030	3,5
12. 600 -< 650	10 286	5,1	6 425 948	3,7	10 270	5,1	6 365 785	3,6
13. 650 -< 700	9 359	4,6	6 314 380	3,6	9 353	4,6	6 266 985	3,6
14. 700 -< 750	8 411	4,2	6 092 640	3,5	8 399	4,2	6 043 085	3,5
15. 750 -< 800	7 538	3,7	5 837 730	3,3	7 532	3,7	5 795 735	3,3
16. 800 -< 850	6 969	3,4	5 746 638	3,3	6 966	3,5	5 719 371	3,3
17. 850 -< 900	6 184	3,1	5 408 434	3,1	6 178	3,1	5 380 848	3,1
18. 900 -< 950	5 967	2,9	5 517 381	3,1	5 967	3,0	5 508 713	3,2
19. 950 -< 1000	5 468	2,7	5 329 931	3,0	5 463	2,7	5 310 080	3,0
20. 1000 -< 1250	22 791	11,3	25 495 721	14,5	22 778	11,3	25 463 052	14,6
21. 1250 -< 1500	14 638	7,2	19 981 696	11,4	14 637	7,3	19 989 574	11,4
22. 1500 -< 2000	13 914	6,9	23 771 054	13,5	13 909	6,9	23 746 233	13,6
23. 2000 -< 3000	6 958	3,4	16 371 869	9,3	6 955	3,4	16 243 626	9,3
24. 3000 & +	2 447	1,2	12 052 550	6,9	2 445	1,2	11 886 902	6,8
<b>T O T A A L</b>	<b>202 526</b>	<b>100,0</b>	<b>175 833 407</b>	<b>100,0</b>	<b>201 856</b>	<b>100,0</b>	<b>174 615 232</b>	<b>100,0</b>

AANGIFTEN MET NUL INKOMEN : 564 ( NIET IN DE TABEL BEGREPEN )

Bedrag en onderverdeling in percent van de hoofdbestanddelen  
van het totaal belastbaar netto-inkomen (1000F)

TABEL 1

## P R O V I N C I E O O S T - V L A A N D E R E N

## A R R O N D I S S E M E N T G E N T

K L A S S E N	Inkomsten van onroerende goederen				Inkomsten van kapitalen en roerende goederen				Diverse inkomsten			
	Aangiften		Inkomsten		Aangiften		Inkomsten		Aangiften		Inkomsten	
	Aantal	%	Bedrag	%	Aantal	%	Bedrag	%	Aantal	%	Bedrag	%
1.	237	,4	12 309	,3	544	43,5	16 578	21,6	110	3,2	5 448	1,6
2.	218	,3	15 943	,4	68	5,4	3 549	4,6	113	3,2	10 218	3,0
3.	357	,5	22 713	,5	94	7,5	8 945	11,6	195	5,6	24 357	7,1
4.	573	,8	37 904	,9	93	7,4	7 686	10,0	207	5,9	28 472	8,3
5.	974	1,4	58 719	1,4	122	9,8	9 563	12,4	195	5,6	23 517	6,9
6.	1 204	1,8	75 314	1,8	134	10,7	12 749	16,6	205	5,9	25 224	7,3
7.	1 523	2,3	104 080	2,5	86	6,9	6 480	8,4	226	6,5	22 963	6,7
8.	1 756	2,6	117 917	2,8	47	3,8	4 301	5,6	123	3,5	14 607	4,3
9.	1 898	2,8	119 291	2,8	27	2,2	2 566	3,3	156	4,5	17 033	5,0
10.	2 038	3,0	129 552	3,1	20	1,6	2 551	3,3	102	2,9	11 519	3,4
11.	2 112	3,1	127 875	3,0	6	,5	1 118	1,5	100	2,9	10 205	3,0
12.	2 265	3,4	143 690	3,4	3	,2	35	,0	105	3,0	11 654	3,4
13.	2 324	3,4	125 748	3,0	3	,2	510	,7	83	2,4	5 525	1,6
14.	2 261	3,3	132 165	3,1	4	,3	248	,3	79	2,3	5 734	1,7
15.	2 316	3,4	127 050	3,0					84	2,4	6 246	1,8
16.	2 337	3,5	121 449	2,9					62	1,8	3 741	1,1
17.	2 417	3,6	130 615	3,1					70	2,0	2 981	,9
18.	2 381	3,5	119 092	2,8					61	1,7	3 014	,9
19.	2 377	3,5	128 009	3,0					56	1,6	3 630	1,1
20.	11 699	17,3	599 976	14,2					266	7,6	22 353	6,5
21.	8 648	12,8	471 163	11,1					208	6,0	10 030	2,9
22.	8 994	13,3	583 877	13,8					299	8,6	15 146	4,4
23.	4 908	7,3	470 919	11,1					252	7,2	22 681	6,6
24.	1 743	2,6	258 764	6,1					133	3,8	36 994	10,8
	<b>67 560</b>	<b>100,0</b>	<b>4 234 134</b>	<b>100,0</b>	<b>1 251</b>	<b>100,0</b>	<b>76 879</b>	<b>100,0</b>	<b>3 490</b>	<b>100,0</b>	<b>343 292</b>	<b>100,0</b>

TABEL 1 : Bedrag en onderverdeling in percent van de hoofdbestanddelen van het totaal belastbaar netto-inkomen (1000F)

PROVINCIE OOST-VLAANDEREN

ARRONDISSEMENT OUDENAARDE

KLASSEN VAN TOTAAL BELASTBAAR NETTO-INKOMEN	Totaal belastbaar netto-inkomen				Bedrijfsinkomsten			
	Aangiften		Inkomsten		Aangiften		Inkomsten	
	Aantal	%	Bedrag	%	Aantal	%	Bedrag	%
1. < 100	1 219	2,6	61 430	,2	1 186	2,5	59 749	,2
2. 100 -< 150	681	1,4	84 985	,2	665	1,4	82 257	,2
3. 150 -< 200	890	1,9	156 950	,4	875	1,9	151 397	,4
4. 200 -< 250	1 081	2,3	244 031	,6	1 071	2,3	238 413	,6
5. 250 -< 300	1 331	2,8	366 544	1,0	1 325	2,8	357 020	,9
6. 300 -< 350	1 618	3,4	528 433	1,4	1 614	3,4	514 287	1,4
7. 350 -< 400	2 425	5,2	913 050	2,4	2 417	5,1	894 484	2,4
8. 400 -< 450	2 780	5,9	1 181 346	3,1	2 777	5,9	1 163 219	3,1
9. 450 -< 500	2 927	6,2	1 390 982	3,7	2 924	6,2	1 371 596	3,6
10. 500 -< 550	2 842	6,0	1 492 202	3,9	2 840	6,0	1 481 755	3,9
11. 550 -< 600	2 617	5,6	1 504 902	4,0	2 617	5,6	1 496 728	4,0
12. 600 -< 650	2 446	5,2	1 529 653	4,0	2 445	5,2	1 520 051	4,0
13. 650 -< 700	2 239	4,8	1 510 171	4,0	2 239	4,8	1 502 749	4,0
14. 700 -< 750	1 957	4,2	1 416 483	3,7	1 957	4,2	1 405 144	3,7
15. 750 -< 800	1 542	3,3	1 194 456	3,2	1 541	3,3	1 188 594	3,1
16. 800 -< 850	1 498	3,2	1 234 807	3,3	1 498	3,2	1 230 494	3,3
17. 850 -< 900	1 405	3,0	1 228 391	3,2	1 403	3,0	1 225 549	3,2
18. 900 -< 950	1 310	2,8	1 211 744	3,2	1 309	2,8	1 207 152	3,2
19. 950 -< 1000	1 291	2,7	1 258 471	3,3	1 291	2,8	1 259 469	3,3
20. 1000 -< 1250	5 675	12,1	6 336 731	16,7	5 673	12,1	6 340 381	16,8
21. 1250 -< 1500	3 131	6,7	4 264 583	11,2	3 131	6,7	4 265 577	11,3
22. 1500 -< 2000	2 678	5,7	4 566 103	12,0	2 678	5,7	4 571 756	12,1
23. 2000 -< 3000	1 101	2,3	2 569 090	6,8	1 100	2,3	2 543 323	6,7
24. 3000 & +	367	,8	1 673 393	4,4	367	,8	1 662 597	4,4
<b>T O T A A L</b>	<b>47 051</b>	<b>100,0</b>	<b>37 918 931</b>	<b>100,0</b>	<b>46 943</b>	<b>100,0</b>	<b>37 733 741</b>	<b>100,0</b>

AANGIFTEN MET NUL INKOMEN : 159 ( NIET IN DE TABEL BEGREPEN )



Bedrag en onderverdeling in percent van de hoofdbestanddelen  
van het totaal belastbaar netto-inkomen (1000F)

TABEL 1

PROVINCIE OOST-VLAANDEREN

ARRONDISSEMENT OUDENAARDE

K L A S S E N	Inkomsten van onroerende goederen				Inkomsten van kapitalen en roerende goederen				Diverse inkomsten			
	Aangiften		Inkomsten		Aangiften		Inkomsten		Aangiften		Inkomsten	
	Aantal	%	Bedrag	%	Aantal	%	Bedrag	%	Aantal	%	Bedrag	%
1.	63	,4	4 079	,5	125	54,1	4 470	36,7	21	4,9	1 114	2,6
2.	58	,3	2 998	,4	12	5,2	392	3,2	20	4,7	1 926	4,6
3.	103	,6	6 030	,7	15	6,5	1 284	10,5	21	4,9	2 460	5,8
4.	196	1,2	9 217	1,1	12	5,2	600	4,9	20	4,7	2 608	6,2
5.	268	1,6	12 204	1,5	26	11,3	1 728	14,2	29	6,8	2 187	5,2
6.	362	2,2	17 595	2,2	10	4,3	1 043	8,6	32	7,5	2 888	6,8
7.	432	2,6	23 234	2,9	14	6,1	972	8,0	49	11,4	4 371	10,3
8.	461	2,8	25 424	3,1	6	2,6	623	5,1	29	6,8	2 516	6,0
9.	519	3,1	30 093	3,7	8	3,5	623	5,1	17	4,0	2 152	5,1
10.	476	2,8	21 561	2,7	1	,4	305	2,5	16	3,7	2 563	6,1
11.	526	3,1	24 058	3,0	1	,4	115	,9	11	2,6	883	2,1
12.	568	3,4	26 260	3,2	1	,4	28	,2	13	3,0	1 236	2,9
13.	560	3,3	23 209	2,9					8	1,9	459	1,1
14.	578	3,5	28 987	3,6					8	1,9	809	1,9
15.	565	3,4	23 460	2,9					9	2,1	725	1,7
16.	568	3,4	22 622	2,8					4	,9	379	,9
17.	634	3,8	26 644	3,3					5	1,2	502	1,2
18.	654	3,9	28 728	3,6					5	1,2	989	2,3
19.	666	4,0	23 001	2,8					6	1,4	558	1,3
20.	3 442	20,6	132 875	16,4					19	4,4	1 027	2,4
21.	2 055	12,3	93 553	11,6					18	4,2	486	1,2
22.	1 909	11,4	97 012	12,0					31	7,2	1 693	4,0
23.	800	4,8	71 696	8,9					28	6,5	4 149	9,8
24.	277	1,7	34 200	4,2					10	2,3	3 571	8,5
	<b>16 740</b>	<b>100,0</b>	<b>808 740</b>	<b>100,0</b>	<b>231</b>	<b>100,0</b>	<b>12 183</b>	<b>100,0</b>	<b>429</b>	<b>100,0</b>	<b>42 251</b>	<b>100,0</b>

TABEL 1: Bedrag en onderverdeling in percent van de hoofdbestanden van het totaal belastbaar netto-inkomen (1000F)

PROVINCIE OOST-VLAANDEREN

ARRONDISSEMENT SINT-NIKLAAS

KLASSEN VAN TOTAAL BELASTBAAR NETTO-INKOMEN	Totaal belastbaar netto-inkomen				Bedrijfsinkomsten			
	Aangiften		Inkomsten		Aangiften		Inkomsten	
	Aantal	%	Bedrag	%	Aantal	%	Bedrag	%
1. < 100	2 274	2,6	118 504	,2	2 230	2,5	116 343	,2
2. 100 -< 150	1 325	1,5	167 571	,2	1 300	1,5	162 996	,2
3. 150 -< 200	1 494	1,7	262 269	,4	1 468	1,7	254 835	,3
4. 200 -< 250	1 722	1,9	388 297	,5	1 693	1,9	376 657	,5
5. 250 -< 300	2 059	2,3	567 395	,8	2 033	2,3	548 758	,7
6. 300 -< 350	2 638	3,0	861 837	1,2	2 625	3,0	839 735	1,1
7. 350 -< 400	3 971	4,5	1 497 204	2,0	3 964	4,5	1 467 768	2,0
8. 400 -< 450	5 140	5,8	2 184 630	2,9	5 134	5,8	2 151 014	2,9
9. 450 -< 500	4 701	5,3	2 232 631	3,0	4 696	5,3	2 205 587	3,0
10. 500 -< 550	5 131	5,8	2 693 782	3,6	5 127	5,8	2 667 672	3,6
11. 550 -< 600	4 997	5,6	2 871 905	3,8	4 995	5,6	2 845 216	3,8
12. 600 -< 650	4 758	5,4	2 971 395	4,0	4 754	5,4	2 951 972	4,0
13. 650 -< 700	4 574	5,2	3 087 092	4,1	4 572	5,2	3 064 742	4,1
14. 700 -< 750	3 957	4,5	2 865 773	3,8	3 956	4,5	2 846 837	3,8
15. 750 -< 800	3 398	3,8	2 632 478	3,5	3 396	3,8	2 609 812	3,5
16. 800 -< 850	3 074	3,5	2 533 643	3,4	3 073	3,5	2 518 131	3,4
17. 850 -< 900	2 671	3,0	2 338 007	3,1	2 671	3,0	2 331 524	3,1
18. 900 -< 950	2 691	3,0	2 486 987	3,3	2 690	3,0	2 479 649	3,3
19. 950 -< 1000	2 511	2,8	2 446 965	3,3	2 510	2,8	2 439 890	3,3
20. 1000 -< 1250	10 311	11,6	11 528 663	15,4	10 307	11,6	11 529 239	15,5
21. 1250 -< 1500	6 293	7,1	8 583 714	11,5	6 292	7,1	8 596 766	11,6
22. 1500 -< 2000	5 729	6,5	9 779 917	13,1	5 729	6,5	9 778 328	13,2
23. 2000 -< 3000	2 564	2,9	6 009 297	8,0	2 563	2,9	5 966 873	8,0
24. 3000 & +	738	,8	3 635 594	4,9	738	,8	3 599 338	4,8
<b>T O T A A L</b>	<b>88 721</b>	<b>100,0</b>	<b>74 745 550</b>	<b>100,0</b>	<b>88 516</b>	<b>100,0</b>	<b>74 349 682</b>	<b>100,0</b>

AANGIFTEN MET NUL INKOMEN : 231 ( NIET IN DE TABEL BEGREPEN )

Bedrag en onderverdeling in percent van de hoofdbestanddelen  
van het totaal belastbaar netto-inkomen (1000F)

TABEL 1

PROVINCIE OOST-VLAANDEREN

ARRONDISSEMENT SINT-NIKLAAS

K L A S S E N	Inkomsten van onroerende goederen				Inkomsten van kapitalen en roerende goederen				Diverse inkomsten			
	Aangiften		Inkomsten		Aangiften		Inkomsten		Aangiften		Inkomsten	
	Aantal	%	Bedrag	%	Aantal	%	Bedrag	%	Aantal	%	Bedrag	%
1.	110	,4	6 570	,4	192	54,9	5 698	27,3	39	3,8	1 903	1,9
2.	77	,2	5 955	,3	13	3,7	936	4,5	46	4,4	3 717	3,7
3.	130	,4	7 434	,4	25	7,1	2 589	12,4	46	4,4	5 856	5,9
4.	207	,7	13 121	,7	22	6,3	2 723	13,0	71	6,8	9 242	9,3
5.	384	1,2	22 651	1,3	25	7,1	1 442	6,9	65	6,3	8 079	8,1
6.	498	1,6	33 949	1,9	32	9,1	2 776	13,3	56	5,4	5 081	5,1
7.	598	1,9	39 739	2,2	19	5,4	2 072	9,9	104	10,0	8 131	8,1
8.	754	2,4	51 727	2,9	11	3,1	1 335	6,4	69	6,6	5 655	5,7
9.	845	2,7	51 515	2,8	6	1,7	772	3,7	37	3,6	3 516	3,5
10.	920	3,0	57 757	3,2	3	,9	523	2,5	31	3,0	2 946	2,9
11.	969	3,1	56 827	3,1	1	,3	27	,1	33	3,2	4 058	4,1
12.	1 107	3,6	58 316	3,2	1	,3	9	,0	23	2,2	2 273	2,3
13.	1 216	3,9	65 676	3,6					19	1,8	2 267	2,3
14.	1 220	3,9	65 906	3,6					20	1,9	2 126	2,1
15.	1 179	3,8	69 708	3,9					20	1,9	1 615	1,6
16.	1 182	3,8	65 898	3,6					13	1,3	1 200	1,2
17.	1 110	3,6	55 136	3,0					18	1,7	1 351	1,4
18.	1 235	4,0	61 469	3,4					9	,9	349	,3
19.	1 244	4,0	60 115	3,3					12	1,2	2 162	2,2
20.	5 821	18,7	273 744	15,1					76	7,3	7 610	7,6
21.	3 942	12,7	199 355	11,0					57	5,5	1 713	1,7
22.	3 993	12,8	238 187	13,2					76	7,3	5 683	5,7
23.	1 879	6,0	165 038	9,1					73	7,0	4 949	5,0
24.	540	1,7	83 309	4,6					27	2,6	8 429	8,4
	<b>31 160</b>	<b>100,0</b>	<b>1 809 102</b>	<b>100,0</b>	<b>350</b>	<b>100,0</b>	<b>20 902</b>	<b>100,0</b>	<b>1 040</b>	<b>100,0</b>	<b>99 911</b>	<b>100,0</b>

TABEL 1 : Bedrag en onderverdeling in percent van de hoofdbestanden van het totaal belastbaar netto-inkomen (1000F)

PROVINCIE WEST-VLAANDEREN

ARRONDISSEMENT BRUGGE

KLASSEN VAN TOTAAL BELASTBAAR NETTO-INKOMEN	Totaal belastbaar netto-inkomen				Bedrijfsinkomsten			
	Aangiften		Inkomsten		Aangiften		Inkomsten	
	Aantal	%	Bedrag	%	Aantal	%	Bedrag	%
1. < 100	3 094	2,8	157 665	,2	3 021	2,7	155 388	,2
2. 100 -< 150	1 755	1,6	220 846	,2	1 719	1,6	213 319	,2
3. 150 -< 200	1 973	1,8	346 348	,4	1 920	1,7	332 890	,4
4. 200 -< 250	2 478	2,2	560 074	,6	2 412	2,2	539 498	,6
5. 250 -< 300	3 132	2,8	863 656	,9	3 095	2,8	834 030	,9
6. 300 -< 350	4 086	3,7	1 335 287	1,4	4 055	3,7	1 289 665	1,4
7. 350 -< 400	5 544	5,0	2 085 372	2,2	5 523	5,0	2 035 102	2,2
8. 400 -< 450	6 588	6,0	2 799 496	3,0	6 573	6,0	2 741 656	3,0
9. 450 -< 500	6 414	5,8	3 047 178	3,3	6 394	5,8	2 984 379	3,3
10. 500 -< 550	6 216	5,6	3 261 042	3,5	6 197	5,6	3 197 231	3,5
11. 550 -< 600	5 776	5,2	3 321 159	3,6	5 768	5,2	3 273 661	3,6
12. 600 -< 650	5 900	5,3	3 686 539	4,0	5 892	5,4	3 643 514	4,0
13. 650 -< 700	5 316	4,8	3 587 134	3,9	5 310	4,8	3 547 890	3,9
14. 700 -< 750	4 720	4,3	3 418 549	3,7	4 710	4,3	3 376 899	3,7
15. 750 -< 800	3 977	3,6	3 081 928	3,3	3 973	3,6	3 056 014	3,3
16. 800 -< 850	3 554	3,2	2 928 426	3,2	3 549	3,2	2 895 165	3,2
17. 850 -< 900	3 199	2,9	2 798 743	3,0	3 193	2,9	2 769 721	3,0
18. 900 -< 950	2 997	2,7	2 772 268	3,0	2 992	2,7	2 748 296	3,0
19. 950 -< 1000	2 960	2,7	2 884 887	3,1	2 957	2,7	2 865 680	3,1
20. 1000 -< 1250	12 295	11,1	13 754 643	14,8	12 282	11,2	13 656 164	14,9
21. 1250 -< 1500	7 571	6,8	10 333 621	11,1	7 565	6,9	10 258 603	11,2
22. 1500 -< 2000	6 614	6,0	11 271 665	12,1	6 605	6,0	11 123 189	12,2
23. 2000 -< 3000	3 079	2,8	7 233 276	7,8	3 072	2,8	7 033 546	7,7
24. 3000 & +	1 303	1,2	7 036 035	7,6	1 297	1,2	6 777 142	7,4
<b>T O T A A L</b>	<b>110 541</b>	<b>100,0</b>	<b>92 785 837</b>	<b>100,0</b>	<b>110 074</b>	<b>100,0</b>	<b>91 348 642</b>	<b>100,0</b>

AANGIFTEN MET NUL INKOMEN : 532 ( NIET IN DE TABEL BEGREPEN )

Bedrag en onderverdeling in percent van de hoofdbestanddelen van het totaal belastbaar netto-inkomen (1000F)

TABEL 1

PROVINCIE WEST-VLAANDEREN

ARRONDISSEMENT BRUGGE

K L A S S E N	Inkomsten van onroerende goederen				Inkomsten van kapitalen en roerende goederen				Diverse inkomsten			
	Aangiften		Inkomsten		Aangiften		Inkomsten		Aangiften		Inkomsten	
	Aantal	%	Bedrag	%	Aantal	%	Bedrag	%	Aantal	%	Bedrag	%
1.	175	,4	12 532	,4	311	38,8	9 407	18,9	56	3,4	2 809	1,6
2.	174	,4	9 905	,3	38	4,7	2 322	4,7	60	3,7	5 010	2,9
3.	220	,6	13 441	,4	62	7,7	6 169	12,4	79	4,8	10 254	5,9
4.	354	,9	24 657	,8	74	9,2	5 076	10,2	105	6,4	14 996	8,7
5.	598	1,5	38 540	1,2	88	11,0	6 216	12,5	116	7,1	13 037	7,6
6.	843	2,1	59 542	1,8	87	10,8	7 012	14,1	109	6,7	9 994	5,8
7.	956	2,4	66 230	2,0	56	7,0	4 590	9,2	121	7,4	12 842	7,4
8.	1 152	2,9	86 273	2,7	34	4,2	3 516	7,1	105	6,4	8 515	4,9
9.	1 174	2,9	91 473	2,8	28	3,5	1 532	3,1	84	5,1	11 595	6,7
10.	1 245	3,1	108 217	3,3	9	1,1	1 340	2,7	63	3,9	7 363	4,3
11.	1 309	3,3	99 968	3,1	8	1,0	1 081	2,2	40	2,4	5 871	3,4
12.	1 481	3,7	96 682	3,0	5	,6	553	1,1	43	2,6	7 414	4,3
13.	1 541	3,9	91 915	2,8					32	2,0	4 977	2,9
14.	1 482	3,7	97 453	3,0					23	1,4	3 646	2,1
15.	1 440	3,6	85 587	2,6	1	,1	754	1,5	35	2,1	3 155	1,8
16.	1 390	3,5	100 606	3,1					33	2,0	1 717	1,0
17.	1 388	3,5	88 496	2,7	1	,1	81	,2	32	2,0	1 928	1,1
18.	1 423	3,6	95 971	3,0					18	1,1	1 038	,6
19.	1 530	3,8	99 708	3,1					19	1,2	732	,4
20.	7 119	17,8	450 992	13,9					106	6,5	7 081	4,1
21.	4 996	12,5	351 524	10,8					96	5,9	6 393	3,7
22.	4 693	11,8	416 942	12,8					120	7,3	10 765	6,2
23.	2 269	5,7	370 568	11,4					104	6,4	10 281	6,0
24.	967	2,4	293 682	9,0					37	2,3	11 209	6,5
	<b>39 919</b>	<b>100,0</b>	<b>3 250 904</b>	<b>100,0</b>	<b>802</b>	<b>100,0</b>	<b>49 649</b>	<b>100,0</b>	<b>1 636</b>	<b>100,0</b>	<b>172 622</b>	<b>100,0</b>

TABEL 1: Bedrag en onderverdeling in percent van de hoofdbestanddelen van het totaal belastbaar netto-inkomen (1000F)

PROVINCIE WEST-VLAANDEREN

ARRONDISSEMENT DIKSMUIDE

KLASSEN VAN TOTAAL BELASTBAAR NETTO-INKOMEN	Totaal belastbaar netto-inkomen				Bedrijfsinkomsten			
	Aangiften		Inkomsten		Aangiften		Inkomsten	
	Aantal	%	Bedrag	%	Aantal	%	Bedrag	%
1. < 100	536	2,9	28 627	,2	522	2,8	28 001	,2
2. 100 -< 150	298	1,6	37 718	,3	291	1,6	36 411	,3
3. 150 -< 200	429	2,3	75 011	,6	422	2,3	72 552	,6
4. 200 -< 250	555	3,0	125 558	,9	551	3,0	123 269	,9
5. 250 -< 300	729	3,9	200 852	1,5	725	3,9	193 845	1,5
6. 300 -< 350	855	4,6	279 858	2,1	853	4,6	270 387	2,1
7. 350 -< 400	1 020	5,5	382 328	2,9	1 019	5,5	372 941	2,8
8. 400 -< 450	1 248	6,7	529 855	4,0	1 248	6,7	521 981	4,0
9. 450 -< 500	1 267	6,8	600 975	4,5	1 265	6,8	593 691	4,5
10. 500 -< 550	1 141	6,1	598 942	4,5	1 139	6,1	593 242	4,5
11. 550 -< 600	1 108	5,9	637 000	4,8	1 108	6,0	632 781	4,8
12. 600 -< 650	1 073	5,8	670 728	5,1	1 073	5,8	667 658	5,1
13. 650 -< 700	1 018	5,5	686 101	5,2	1 018	5,5	684 253	5,2
14. 700 -< 750	839	4,5	607 469	4,6	838	4,5	604 408	4,6
15. 750 -< 800	623	3,3	482 570	3,6	623	3,4	482 666	3,7
16. 800 -< 850	612	3,3	504 579	3,8	612	3,3	503 947	3,8
17. 850 -< 900	527	2,8	461 154	3,5	527	2,8	459 496	3,5
18. 900 -< 950	458	2,5	423 348	3,2	458	2,5	422 695	3,2
19. 950 -< 1000	501	2,7	488 446	3,7	501	2,7	489 885	3,7
20. 1000 -< 1250	1 962	10,5	2 184 850	16,5	1 962	10,6	2 192 493	16,7
21. 1250 -< 1500	877	4,7	1 190 530	9,0	877	4,7	1 190 963	9,1
22. 1500 -< 2000	609	3,3	1 035 002	7,8	609	3,3	1 026 887	7,8
23. 2000 -< 3000	263	1,4	613 316	4,6	263	1,4	603 500	4,6
24. 3000 & +	81	,4	392 392	3,0	81	,4	378 358	2,9
<b>T O T A A L</b>	<b>18 629</b>	<b>100,0</b>	<b>13 237 209</b>	<b>100,0</b>	<b>18 585</b>	<b>100,0</b>	<b>13 146 310</b>	<b>100,0</b>

AANGIFTEN MET NUL INKOMEN : 104 ( NIET IN DE TABEL BEGREPEN )

Bedrag en onderverdeling in percent van de hoofdbestanddelen van het totaal belastbaar netto-inkomen (1000F)

TABEL 1

PROVINCIE WEST-VLAANDEREN

ARRONDISSEMENT DIKSMUIDE

K L A S S E N	Inkomsten van onroerende goederen				Inkomsten van kapitalen en roerende goederen				Diverse inkomsten			
	Aangiften		Inkomsten		Aangiften		Inkomsten		Aangiften		Inkomsten	
	Aantal	%	Bedrag	%	Aantal	%	Bedrag	%	Aantal	%	Bedrag	%
1.	36	,5	1 133	,4	64	37,9	1 655	21,6	9	6,3	525	4,5
2.	25	,4	1 267	,4	3	1,8	176	2,3	5	3,5	473	4,1
3.	46	,7	2 033	,6	7	4,1	294	3,8	10	7,0	1 330	11,4
4.	131	2,0	4 167	1,3	18	10,7	858	11,2	5	3,5	463	4,0
5.	202	3,0	8 002	2,5	14	8,3	620	8,1	8	5,6	890	7,6
6.	212	3,2	11 780	3,7	23	13,6	1 675	21,8	15	10,6	1 570	13,5
7.	218	3,3	12 314	3,9	19	11,2	890	11,6	9	6,3	641	5,5
8.	204	3,1	11 520	3,6	10	5,9	599	7,8	9	6,3	939	8,1
9.	231	3,5	12 313	3,9	10	5,9	882	11,5	8	5,6	761	6,5
10.	230	3,4	13 440	4,3					5	3,5	695	6,0
11.	282	4,2	13 073	4,1					3	2,1	64	,5
12.	287	4,3	10 848	3,4					3	2,1	140	1,2
13.	334	5,0	10 761	3,4					3	2,1	161	1,4
14.	321	4,8	10 156	3,2					3	2,1	602	5,2
15.	281	4,2	10 904	3,5					3	2,1	144	1,2
16.	287	4,3	11 133	3,5	1	,6	21	,3	3	2,1	264	2,3
17.	258	3,9	10 296	3,3								
18.	269	4,0	11 942	3,8					1	,7	34	,3
19.	278	4,2	10 466	3,3					1	,7	51	,4
20.	1 259	18,9	44 695	14,1					8	5,6	280	2,4
21.	596	8,9	25 110	7,9					9	6,3	432	3,7
22.	440	6,6	29 081	9,2					11	7,7	456	3,9
23.	194	2,9	21 170	6,7					7	4,9	305	2,6
24.	58	,9	18 407	5,8					4	2,8	438	3,8
	<b>6 679</b>	<b>100,0</b>	<b>316 011</b>	<b>100,0</b>	<b>169</b>	<b>100,0</b>	<b>7 670</b>	<b>100,0</b>	<b>142</b>	<b>100,0</b>	<b>11 658</b>	<b>100,0</b>

TABEL 1 : Bedrag en onderverdeling in percent van de hoofbestanddelen van het totaal belastbaar netto-inkomen (1000F)

PROVINCIE WEST-VLAANDEREN

ARRONDISSEMENT IEPER

KLASSEN VAN TOTAAL BELASTBAAR NETTO-INKOMEN	Totaal belastbaar netto-inkomen				Bedrijfsinkomsten			
	Aangiften		Inkomsten		Aangiften		Inkomsten	
	Aantal	%	Bedrag	%	Aantal	%	Bedrag	%
1. < 100	1 358	3,3	66 561	,2	1 315	3,2	63 855	,2
2. 100 -< 150	709	1,7	89 041	,3	703	1,7	86 068	,3
3. 150 -< 200	893	2,2	157 538	,5	882	2,1	153 868	,5
4. 200 -< 250	1 080	2,6	244 383	,8	1 073	2,6	236 305	,8
5. 250 -< 300	1 428	3,4	392 601	1,3	1 414	3,4	372 545	1,2
6. 300 -< 350	1 737	4,2	565 919	1,9	1 737	4,2	544 849	1,8
7. 350 -< 400	2 258	5,4	850 224	2,8	2 258	5,5	829 973	2,7
8. 400 -< 450	2 662	6,4	1 131 253	3,7	2 660	6,4	1 114 969	3,7
9. 450 -< 500	2 740	6,6	1 302 330	4,3	2 740	6,6	1 291 866	4,3
10. 500 -< 550	2 523	6,1	1 324 558	4,4	2 521	6,1	1 317 453	4,4
11. 550 -< 600	2 321	5,6	1 334 532	4,4	2 321	5,6	1 327 351	4,4
12. 600 -< 650	2 512	6,1	1 569 250	5,2	2 511	6,1	1 563 172	5,2
13. 650 -< 700	2 200	5,3	1 484 452	4,9	2 197	5,3	1 473 988	4,9
14. 700 -< 750	1 684	4,1	1 219 797	4,0	1 684	4,1	1 213 035	4,0
15. 750 -< 800	1 461	3,5	1 130 032	3,7	1 458	3,5	1 124 111	3,7
16. 800 -< 850	1 337	3,2	1 102 254	3,6	1 337	3,2	1 100 270	3,6
17. 850 -< 900	1 179	2,8	1 031 571	3,4	1 179	2,8	1 028 894	3,4
18. 900 -< 950	1 149	2,8	1 062 662	3,5	1 149	2,8	1 062 141	3,5
19. 950 -< 1000	1 048	2,5	1 021 805	3,4	1 048	2,5	1 024 082	3,4
20. 1000 -< 1250	4 687	11,3	5 233 302	17,2	4 687	11,3	5 246 647	17,4
21. 1250 -< 1500	2 128	5,1	2 882 595	9,5	2 126	5,1	2 877 245	9,5
22. 1500 -< 2000	1 556	3,7	2 644 141	8,7	1 556	3,8	2 638 664	8,7
23. 2000 -< 3000	618	1,5	1 443 009	4,7	618	1,5	1 432 165	4,7
24. 3000 & +	228	,5	1 120 728	3,7	228	,6	1 102 053	3,6
<b>T O T A A L</b>	<b>41 496</b>	<b>100,0</b>	<b>30 404 538</b>	<b>100,0</b>	<b>41 402</b>	<b>100,0</b>	<b>30 225 569</b>	<b>100,0</b>

AANGIFTEN MET NUL INKOMEN : 178 ( NIET IN DE TABEL BEGREPEN )



Bedrag en onderverdeling in percent van de hoofdbestanddelen van het totaal belastbaar netto-inkomen (1000F)

TABEL 1

PROVINCIE WEST-VLAANDEREN

ARRONDISSEMENT IEPER

K L A S S E N	Inkomsten van onroerende goederen				Inkomsten van kapitalen en roerende goederen				Diverse inkomsten			
	Aangiften		Inkomsten		Aangiften		Inkomsten		Aangiften		Inkomsten	
	Aantal	%	Bedrag	%	Aantal	%	Bedrag	%	Aantal	%	Bedrag	%
1.	96	,6	3 723	,6	105	30,9	3 065	19,5	17	5,5	999	3,8
2.	81	,5	3 977	,6	16	4,7	1 045	6,7	15	4,9	1 051	4,0
3.	102	,7	4 873	,7	22	6,5	1 267	8,1	14	4,6	1 615	6,1
4.	303	2,0	9 937	1,5	33	9,7	1 058	6,7	11	3,6	637	2,4
5.	479	3,2	20 747	3,1	56	16,5	2 161	13,8	24	7,8	3 093	11,8
6.	512	3,5	24 720	3,7	51	15,0	3 010	19,2	33	10,7	2 726	10,4
7.	493	3,3	24 824	3,8	25	7,4	1 357	8,6	24	7,8	2 093	8,0
8.	426	2,9	21 519	3,3	12	3,5	805	5,1	26	8,5	2 856	10,9
9.	489	3,3	22 037	3,3	10	2,9	866	5,5	14	4,6	892	3,4
10.	443	3,0	21 887	3,3	3	,9	166	1,1	5	1,6	244	,9
11.	461	3,1	20 921	3,2	2	,6	177	1,1	7	2,3	494	1,9
12.	633	4,3	24 133	3,6	3	,9	636	4,1	4	1,3	296	1,1
13.	677	4,6	28 834	4,4					10	3,3	407	1,5
14.	572	3,9	23 378	3,5					2	,7	57	,2
15.	591	4,0	23 698	3,6					6	2,0	252	1,0
16.	587	4,0	22 364	3,4					6	2,0	283	1,1
17.	574	3,9	21 574	3,3					4	1,3	264	1,0
18.	632	4,3	23 715	3,6					5	1,6	148	,6
19.	602	4,1	21 300	3,2					3	1,0	115	,4
20.	2 879	19,5	99 928	15,1	1	,3	78	,5	19	6,2	644	2,5
21.	1 427	9,6	67 830	10,3					17	5,5	1 645	6,3
22.	1 107	7,5	55 190	8,3	1	,3			21	6,8	1 379	5,2
23.	441	3,0	37 209	5,6					12	3,9	1 004	3,8
24.	184	1,2	32 920	5,0					8	2,6	3 085	11,7
	<b>14 791</b>	<b>100,0</b>	<b>661 238</b>	<b>100,0</b>	<b>340</b>	<b>100,0</b>	<b>15 691</b>	<b>100,0</b>	<b>307</b>	<b>100,0</b>	<b>26 279</b>	<b>100,0</b>

TABEL 1 : Bedrag en onderverdeling in percent van de hoofdbestanddelen van het totaal belastbaar netto-inkomen (1000F)

PROVINCIE WEST - VLAANDEREN

ARRONDISSEMENT KORTRIJK

KLASSEN VAN TOTAAL BELASTBAAR NETTO-INKOMEN	Totaal belastbaar netto-inkomen				Bedrijfsinkomsten			
	Aangiften		Inkomsten		Aangiften		Inkomsten	
	Aantal	%	Bedrag	%	Aantal	%	Bedrag	%
1. < 100	3 374	3,0	167 812	,2	3 291	2,9	165 259	,2
2. 100 -< 150	1 659	1,5	208 873	,2	1 631	1,4	203 652	,2
3. 150 -< 200	1 828	1,6	321 004	,3	1 790	1,6	310 272	,3
4. 200 -< 250	2 196	1,9	497 156	,5	2 164	1,9	480 296	,5
5. 250 -< 300	2 890	2,5	796 967	,8	2 862	2,5	767 248	,8
6. 300 -< 350	3 706	3,2	1 207 561	1,3	3 679	3,2	1 168 973	1,2
7. 350 -< 400	5 171	4,5	1 950 096	2,1	5 165	4,5	1 908 956	2,0
8. 400 -< 450	6 820	6,0	2 899 235	3,1	6 813	6,0	2 852 721	3,0
9. 450 -< 500	6 770	5,9	3 216 754	3,4	6 763	5,9	3 174 815	3,4
10. 500 -< 550	6 509	5,7	3 418 198	3,6	6 504	5,7	3 389 994	3,6
11. 550 -< 600	6 243	5,5	3 589 166	3,8	6 240	5,5	3 564 660	3,8
12. 600 -< 650	6 320	5,5	3 945 481	4,2	6 318	5,6	3 921 726	4,2
13. 650 -< 700	5 719	5,0	3 856 680	4,1	5 717	5,0	3 837 459	4,1
14. 700 -< 750	4 786	4,2	3 465 126	3,7	4 784	4,2	3 442 161	3,7
15. 750 -< 800	3 979	3,5	3 081 949	3,3	3 977	3,5	3 068 490	3,3
16. 800 -< 850	3 612	3,2	2 978 569	3,1	3 612	3,2	2 966 602	3,2
17. 850 -< 900	3 371	3,0	2 949 119	3,1	3 369	3,0	2 940 836	3,1
18. 900 -< 950	3 381	3,0	3 126 147	3,3	3 380	3,0	3 128 142	3,3
19. 950 -< 1000	3 185	2,8	3 106 724	3,3	3 185	2,8	3 111 879	3,3
20. 1000 -< 1250	14 632	12,8	16 375 914	17,3	14 630	12,9	16 395 013	17,4
21. 1250 -< 1500	7 898	6,9	10 742 705	11,4	7 895	6,9	10 753 292	11,4
22. 1500 -< 2000	6 186	5,4	10 547 276	11,2	6 186	5,4	10 500 088	11,2
23. 2000 -< 3000	2 770	2,4	6 494 282	6,9	2 769	2,4	6 419 332	6,8
24. 3000 & +	1 072	,9	5 645 367	6,0	1 072	,9	5 530 617	5,9
<b>T O T A A L</b>	<b>114 077</b>	<b>100,0</b>	<b>94 588 161</b>	<b>100,0</b>	<b>113 796</b>	<b>100,0</b>	<b>94 002 483</b>	<b>100,0</b>

AANGIFTEN MET NUL INKOMEN : 429 ( NIET IN DE TABEL BEGREPEN )

Bedrag en onderverdeling in percent van de hoofdbestanddelen van het totaal belastbaar netto-inkomen (1000F)

TABEL 1

PROVINCIE WEST-VLAANDEREN

ARRONDISSEMENT KORTRIJK

K L A S S E N	Inkomsten van onroerende goederen				Inkomsten van kapitalen en roerende goederen				Diverse inkomsten			
	Aangiften		Inkomsten		Aangiften		Inkomsten		Aangiften		Inkomsten	
	Aantal	%	Bedrag	%	Aantal	%	Bedrag	%	Aantal	%	Bedrag	%
1.	190	,4	8 733	,4	405	49,5	11 727	27,1	55	4,7	2 729	2,6
2.	119	,3	5 901	,3	45	5,5	1 997	4,6	42	3,6	3 533	3,4
3.	182	,4	9 672	,4	55	6,7	4 063	9,4	57	4,8	8 487	8,1
4.	388	,9	21 146	,9	46	5,6	3 900	9,0	58	4,9	7 047	6,7
5.	657	1,6	38 938	1,7	59	7,2	3 857	8,9	67	5,7	7 598	7,2
6.	805	1,9	46 354	2,0	73	8,9	6 381	14,8	94	8,0	10 187	9,7
7.	887	2,1	54 770	2,4	57	7,0	4 525	10,5	101	8,6	7 569	7,2
8.	1 060	2,5	65 289	2,8	35	4,3	2 930	6,8	82	6,9	8 395	8,0
9.	1 202	2,8	76 336	3,3	20	2,4	1 567	3,6	48	4,1	5 960	5,7
10.	1 147	2,7	64 513	2,8	11	1,3	620	1,4	36	3,0	4 286	4,1
11.	1 264	3,0	72 369	3,1	4	,5	231	,5	29	2,5	2 792	2,7
12.	1 514	3,6	66 521	2,9	3	,4	105	,2	36	3,0	4 804	4,6
13.	1 569	3,7	71 663	3,1	1	,1	344	,8	21	1,8	1 395	1,3
14.	1 562	3,7	75 877	3,3	2	,2	120	,3	29	2,5	2 004	1,9
15.	1 485	3,5	69 030	3,0					24	2,0	1 182	1,1
16.	1 568	3,7	71 193	3,1					14	1,2	1 062	1,0
17.	1 598	3,8	73 395	3,2	2	,2	832	1,9	18	1,5	778	,7
18.	1 725	4,1	69 119	3,0					20	1,7	740	,7
19.	1 792	4,2	71 746	3,1					18	1,5	531	,5
20.	9 120	21,5	386 800	16,7					67	5,7	2 940	2,8
21.	5 313	12,5	247 828	10,7					72	6,1	4 560	4,3
22.	4 422	10,4	297 392	12,8					86	7,3	4 822	4,6
23.	2 026	4,8	207 368	8,9					70	5,9	4 458	4,2
24.	785	1,9	145 136	6,3					37	3,1	7 314	7,0
	<b>42 380</b>	<b>100,0</b>	<b>2 317 089</b>	<b>100,0</b>	<b>818</b>	<b>100,0</b>	<b>43 199</b>	<b>100,0</b>	<b>1 181</b>	<b>100,0</b>	<b>105 173</b>	<b>100,0</b>

TABEL 1 : Bedrag en onderverdeling in percent van de hoofdbestanddelen van het totaal belastbaar netto-inkomen (1000F)

P R O V I N C I E   W E S T - V L A A N D E R E N  
A R R O N D I S S E M E N T   O O S T E N D E

KLASSEN VAN TOTAAL BELASTBAAR NETTO-INKOMEN	Totaal belastbaar netto-inkomen				Bedrijfsinkomsten			
	Aangiften		Inkomsten		Aangiften		Inkomsten	
	Aantal	%	Bedrag	%	Aantal	%	Bedrag	%
1. < 100	1 636	2,7	84 968	,2	1 603	2,7	84 903	,2
2. 100 -< 150	926	1,5	116 914	,3	913	1,5	113 882	,3
3. 150 -< 200	1 128	1,9	197 837	,4	1 099	1,8	189 894	,4
4. 200 -< 250	1 454	2,4	328 837	,7	1 416	2,4	312 869	,7
5. 250 -< 300	1 824	3,0	503 206	1,1	1 794	3,0	484 129	1,1
6. 300 -< 350	2 409	4,0	785 958	1,7	2 395	4,0	761 172	1,7
7. 350 -< 400	3 313	5,5	1 246 201	2,7	3 301	5,5	1 213 237	2,7
8. 400 -< 450	3 854	6,4	1 638 113	3,6	3 843	6,4	1 600 861	3,5
9. 450 -< 500	3 685	6,2	1 749 136	3,8	3 676	6,2	1 706 894	3,8
10. 500 -< 550	3 725	6,2	1 954 989	4,3	3 716	6,2	1 920 256	4,2
11. 550 -< 600	3 392	5,7	1 950 818	4,3	3 386	5,7	1 923 005	4,3
12. 600 -< 650	3 331	5,6	2 081 642	4,5	3 327	5,6	2 059 461	4,6
13. 650 -< 700	3 136	5,2	2 115 478	4,6	3 133	5,3	2 092 829	4,6
14. 700 -< 750	2 830	4,7	2 049 570	4,5	2 828	4,7	2 029 813	4,5
15. 750 -< 800	2 321	3,9	1 796 190	3,9	2 319	3,9	1 781 386	3,9
16. 800 -< 850	1 985	3,3	1 635 999	3,6	1 982	3,3	1 618 449	3,6
17. 850 -< 900	1 829	3,1	1 599 712	3,5	1 829	3,1	1 582 817	3,5
18. 900 -< 950	1 638	2,7	1 514 960	3,3	1 635	2,7	1 500 317	3,3
19. 950 -< 1000	1 601	2,7	1 561 256	3,4	1 600	2,7	1 551 799	3,4
20. 1000 -< 1250	6 139	10,3	6 847 314	14,9	6 134	10,3	6 817 800	15,1
21. 1250 -< 1500	3 366	5,6	4 579 515	10,0	3 361	5,6	4 537 772	10,0
22. 1500 -< 2000	2 753	4,6	4 676 291	10,2	2 753	4,6	4 628 757	10,2
23. 2000 -< 3000	1 135	1,9	2 658 584	5,8	1 134	1,9	2 585 157	5,7
24. 3000 & +	433	,7	2 182 832	4,8	432	,7	2 112 609	4,7
<b>T O T A A L</b>	<b>59 843</b>	<b>100,0</b>	<b>45 856 320</b>	<b>100,0</b>	<b>59 609</b>	<b>100,0</b>	<b>45 210 068</b>	<b>100,0</b>

AANGIFTEN MET NUL INKOMEN : 234 ( NIET IN DE TABEL BEGREPEN )

Bedrag en onderverdeling in percent van de hoofdbestanddelen van het totaal belastbaar netto-inkomen (1000F)

TABEL 1

PROVINCIE WEST-VLAANDEREN

ARRONDISSEMENT OOSTENDE

K L A S S E N	Inkomsten van onroerende goederen				Inkomsten van kapitalen en roerende goederen				Diverse inkomsten			
	Aangiften		Inkomsten		Aangiften		Inkomsten		Aangiften		Inkomsten	
	Aantal	%	Bedrag	%	Aantal	%	Bedrag	%	Aantal	%	Bedrag	%
1.	81	,4	4 271	,3	105	27,2	2 827	12,2	23	2,5	1 226	1,2
2.	60	,3	4 453	,3	14	3,6	627	2,7	42	4,6	3 309	3,3
3.	104	,5	6 138	,4	26	6,7	2 228	9,6	60	6,6	7 479	7,4
4.	184	,9	12 677	,8	39	10,1	1 831	7,9	85	9,3	12 975	12,8
5.	304	1,6	23 805	1,6	60	15,5	4 780	20,7	66	7,2	9 017	8,9
6.	420	2,2	31 055	2,1	46	11,9	3 061	13,2	81	8,9	9 388	9,3
7.	567	2,9	43 551	2,9	50	13,0	3 273	14,1	81	8,9	7 668	7,6
8.	602	3,1	51 186	3,4	18	4,7	1 920	8,3	67	7,3	6 688	6,6
9.	678	3,5	61 426	4,1	21	5,4	1 718	7,4	38	4,2	5 231	5,2
10.	679	3,5	55 827	3,7	6	1,6	689	3,0	36	3,9	4 478	4,4
11.	746	3,8	58 862	3,9					30	3,3	4 001	3,9
12.	815	4,2	54 843	3,6					21	2,3	2 318	2,3
13.	842	4,3	55 524	3,7	1	,3	178	,8	17	1,9	2 081	2,1
14.	903	4,6	56 573	3,7					8	,9	785	,8
15.	799	4,1	51 262	3,4					12	1,3	790	,8
16.	756	3,9	50 156	3,3					14	1,5	1 525	1,5
17.	775	4,0	50 079	3,3					15	1,6	1 818	1,8
18.	755	3,9	52 723	3,5					12	1,3	1 135	1,1
19.	789	4,1	47 584	3,2					14	1,5	1 183	1,2
20.	3 388	17,4	195 491	13,0					52	5,7	4 592	4,5
21.	2 187	11,2	151 621	10,0					49	5,4	4 664	4,6
22.	1 877	9,7	161 014	10,7					47	5,1	3 069	3,0
23.	826	4,2	128 439	8,5					33	3,6	5 006	4,9
24.	310	1,6	100 456	6,7					10	1,1	916	,9
	<b>19 447</b>	<b>100,0</b>	<b>1 509 016</b>	<b>100,0</b>	<b>386</b>	<b>100,0</b>	<b>23 132</b>	<b>100,0</b>	<b>913</b>	<b>100,0</b>	<b>101 342</b>	<b>100,0</b>

TABEL 1 : Bedrag en onderverdeling in percent van de hoofdbestanddelen van het totaal belastbaar netto-inkomen (1000F)

PROVINCIE WEST-VLAANDEREN

ARRONDISSEMENT ROESELARE

KLASSEN VAN TOTAAL BELASTBAAR NETTO-INKOMEN	Totaal belastbaar netto-inkomen				Bedrijfsinkomsten			
	Aangiften		Inkomsten		Aangiften		Inkomsten	
	Aantal	%	Bedrag	%	Aantal	%	Bedrag	%
1. < 100	1 656	3,0	85 115	,2	1 604	2,9	83 286	,2
2. 100 -< 150	855	1,5	107 414	,2	844	1,5	105 319	,2
3. 150 -< 200	1 074	1,9	189 228	,4	1 060	1,9	186 177	,4
4. 200 -< 250	1 217	2,2	274 925	,6	1 202	2,2	265 681	,6
5. 250 -< 300	1 542	2,8	425 645	,9	1 534	2,7	413 380	,9
6. 300 -< 350	1 876	3,4	611 719	1,4	1 868	3,3	593 129	1,3
7. 350 -< 400	2 686	4,8	1 010 055	2,2	2 680	4,8	990 963	2,2
8. 400 -< 450	3 326	5,9	1 415 015	3,1	3 325	6,0	1 395 188	3,1
9. 450 -< 500	3 396	6,1	1 613 818	3,6	3 394	6,1	1 595 546	3,6
10. 500 -< 550	3 077	5,5	1 615 298	3,6	3 076	5,5	1 600 940	3,6
11. 550 -< 600	3 104	5,5	1 786 687	4,0	3 101	5,6	1 777 071	4,0
12. 600 -< 650	3 290	5,9	2 055 249	4,6	3 290	5,9	2 047 173	4,6
13. 650 -< 700	3 002	5,4	2 023 888	4,5	2 998	5,4	2 013 691	4,5
14. 700 -< 750	2 377	4,2	1 720 148	3,8	2 376	4,3	1 709 040	3,8
15. 750 -< 800	1 916	3,4	1 484 299	3,3	1 916	3,4	1 469 428	3,3
16. 800 -< 850	1 771	3,2	1 460 024	3,2	1 771	3,2	1 453 359	3,2
17. 850 -< 900	1 744	3,1	1 526 088	3,4	1 743	3,1	1 520 611	3,4
18. 900 -< 950	1 548	2,8	1 431 316	3,2	1 546	2,8	1 428 340	3,2
19. 950 -< 1000	1 521	2,7	1 482 911	3,3	1 519	2,7	1 477 111	3,3
20. 1000 -< 1250	6 760	12,1	7 563 043	16,8	6 756	12,1	7 560 518	16,9
21. 1250 -< 1500	3 791	6,8	5 147 540	11,4	3 790	6,8	5 146 809	11,5
22. 1500 -< 2000	2 849	5,1	4 863 285	10,8	2 849	5,1	4 838 318	10,8
23. 2000 -< 3000	1 135	2,0	2 646 190	5,9	1 134	2,0	2 606 368	5,8
24. 3000 & +	462	,8	2 529 396	5,6	462	,8	2 479 331	5,5
<b>T O T A A L</b>	<b>55 975</b>	<b>100,0</b>	<b>45 068 296</b>	<b>100,0</b>	<b>55 838</b>	<b>100,0</b>	<b>44 756 777</b>	<b>100,0</b>

AANGIFTEN MET NUL INKOMEN : 288 ( NIET IN DE TABEL BEGREPEN )

Bedrag en onderverdeling in percent van de hoofbestanddelen van het totaal belastbaar netto-inkomen (1000F)

TABEL 1

PROVINCIE WEST-VLAANDEREN

ARRONDISSEMENT ROESELARE

K L A S S E N	Inkomsten van onroerende goederen				Inkomsten van kapitalen en roerende goederen				Diverse inkomsten			
	Aangiften		Inkomsten		Aangiften		Inkomsten		Aangiften		Inkomsten	
	Aantal	%	Bedrag	%	Aantal	%	Bedrag	%	Aantal	%	Bedrag	%
1.	114	,6	5 156	,4	163	49,5	3 849	23,5	14	3,2	700	2,0
2.	66	,3	3 450	,3	18	5,5	1 235	7,5	9	2,1	1 110	3,1
3.	118	,6	4 638	,4	24	7,3	1 253	7,6	20	4,6	2 213	6,2
4.	226	1,1	10 476	,9	20	6,1	1 360	8,3	27	6,2	3 258	9,1
5.	331	1,6	17 502	1,5	22	6,7	1 884	11,5	17	3,9	1 691	4,7
6.	431	2,1	23 139	2,0	29	8,8	2 350	14,3	29	6,6	3 178	8,9
7.	457	2,2	29 873	2,6	22	6,7	2 621	16,0	36	8,2	3 269	9,1
8.	552	2,7	31 376	2,7	13	4,0	661	4,0	25	5,7	1 767	4,9
9.	578	2,8	33 029	2,9	7	2,1	475	2,9	18	4,1	1 574	4,4
10.	584	2,8	31 192	2,7	5	1,5	228	1,4	20	4,6	859	2,4
11.	644	3,1	30 880	2,7	1	,3	114	,7	13	3,0	2 065	5,8
12.	833	4,0	35 410	3,1	1	,3	196	1,2	13	3,0	1 238	3,5
13.	831	4,0	36 726	3,2	1	,3	20	,1	14	3,2	670	1,9
14.	811	3,9	37 605	3,3	1	,3	52	,3	6	1,4	293	,8
15.	808	3,9	40 728	3,6	1	,3	44	,3	15	3,4	1 325	3,7
16.	790	3,8	34 169	3,0					8	1,8	1 059	3,0
17.	867	4,2	37 570	3,3	1	,3	49	,3	8	1,8	962	2,7
18.	776	3,8	35 470	3,1					8	1,8	439	1,2
19.	819	4,0	39 107	3,4					5	1,1	984	2,7
20.	4 237	20,5	192 602	16,8					34	7,7	2 672	7,5
21.	2 577	12,5	124 778	10,9					27	6,2	877	2,4
22.	2 003	9,7	134 387	11,7					40	9,1	1 428	4,0
23.	855	4,1	97 781	8,5					22	5,0	1 723	4,8
24.	353	1,7	80 198	7,0					11	2,5	507	1,4
	<b>20 661</b>	<b>100,0</b>	<b>1 147 242</b>	<b>100,0</b>	<b>329</b>	<b>100,0</b>	<b>16 391</b>	<b>100,0</b>	<b>439</b>	<b>100,0</b>	<b>35 861</b>	<b>100,0</b>

TABEL 1 : Bedrag en onderverdeling in percent van de hoofdbestanddelen van het totaal belastbaar netto-inkomen (1000F)

PROVINCIE WEST-VLAANDEREN

ARRONDISSEMENT TIELT

KLASSEN VAN TOTAAL BELASTBAAR NETTO-INKOMEN	Totaal belastbaar netto-inkomen				Bedrijfsinkomsten			
	Aangiften		Inkomsten		Aangiften		Inkomsten	
	Aantal	%	Bedrag	%	Aantal	%	Bedrag	%
1. < 100	844	2,5	44 871	,2	816	2,4	43 492	,2
2. 100 -< 150	547	1,6	69 138	,3	542	1,6	67 889	,3
3. 150 -< 200	654	2,0	115 139	,4	646	1,9	113 134	,4
4. 200 -< 250	814	2,4	183 489	,7	809	2,4	178 016	,7
5. 250 -< 300	1 013	3,0	278 457	1,1	1 011	3,0	269 910	1,0
6. 300 -< 350	1 297	3,9	423 077	1,6	1 293	3,9	410 794	1,6
7. 350 -< 400	1 548	4,6	580 725	2,2	1 546	4,6	567 104	2,2
8. 400 -< 450	1 883	5,6	800 134	3,0	1 881	5,6	785 798	3,0
9. 450 -< 500	1 922	5,7	912 778	3,4	1 920	5,8	901 298	3,4
10. 500 -< 550	1 883	5,6	988 928	3,7	1 882	5,6	978 330	3,7
11. 550 -< 600	1 839	5,5	1 058 556	4,0	1 839	5,5	1 052 715	4,0
12. 600 -< 650	2 053	6,1	1 282 922	4,8	2 052	6,1	1 274 493	4,8
13. 650 -< 700	1 751	5,2	1 180 290	4,5	1 750	5,2	1 171 870	4,5
14. 700 -< 750	1 435	4,3	1 038 686	3,9	1 435	4,3	1 036 941	3,9
15. 750 -< 800	1 153	3,4	893 565	3,4	1 153	3,5	889 984	3,4
16. 800 -< 850	1 040	3,1	856 892	3,2	1 040	3,1	852 654	3,2
17. 850 -< 900	1 001	3,0	875 798	3,3	1 001	3,0	871 682	3,3
18. 900 -< 950	945	2,8	874 623	3,3	945	2,8	877 253	3,3
19. 950 -< 1000	916	2,7	893 444	3,4	916	2,7	895 472	3,4
20. 1000 -< 1250	4 384	13,1	4 885 760	18,5	4 383	13,1	4 896 028	18,6
21. 1250 -< 1500	2 144	6,4	2 907 913	11,0	2 144	6,4	2 907 330	11,1
22. 1500 -< 2000	1 490	4,5	2 537 929	9,6	1 490	4,5	2 524 925	9,6
23. 2000 -< 3000	644	1,9	1 508 297	5,7	644	1,9	1 486 982	5,7
24. 3000 & +	238	,7	1 271 597	4,8	237	,7	1 231 834	4,7
<b>T O T A A L</b>	<b>33 438</b>	<b>100,0</b>	<b>26 463 008</b>	<b>100,0</b>	<b>33 375</b>	<b>100,0</b>	<b>26 285 928</b>	<b>100,0</b>

AANGIFTEN MET NUL INKOMEN : 180 ( NIET IN DE TABEL BEGREPEN )



Bedrag en onderverdeling in percent van de hoofdbestanddelen van het totaal belastbaar netto-inkomen (1000F)

TABEL 1

PROVINCIE WEST-VLAANDEREN

ARRONDISSEMENT TIELT

K L A S S E N	Inkomsten van onroerende goederen				Inkomsten van kapitalen en roerende goederen				Diverse inkomsten			
	Aangiften		Inkomsten		Aangiften		Inkomsten		Aangiften		Inkomsten	
	Aantal	%	Bedrag	%	Aantal	%	Bedrag	%	Aantal	%	Bedrag	%
1.	82	,7	2 429	,4	78	43,1	2 218	26,6	13	5,7	582	3,5
2.	45	,4	3 064	,5	5	2,8	316	3,8	2	,9	191	1,1
3.	76	,6	3 419	,5	10	5,5	755	9,1	6	2,6	570	3,4
4.	138	1,1	6 005	,9	18	9,9	894	10,7	19	8,3	1 631	9,8
5.	249	2,0	11 662	1,7	16	8,8	550	6,6	14	6,1	981	5,9
6.	316	2,6	17 561	2,6	20	11,0	1 641	19,7	15	6,6	1 563	9,4
7.	327	2,7	18 936	2,8	9	5,0	461	5,5	21	9,2	1 597	9,6
8.	352	2,9	21 046	3,1	12	6,6	597	7,2	14	6,1	1 283	7,7
9.	346	2,8	21 419	3,2	9	5,0	604	7,2	14	6,1	1 307	7,8
10.	363	2,9	23 312	3,5	3	1,7	149	1,8	4	1,8	240	1,4
11.	381	3,1	19 363	2,9	1	,6	154	1,8	10	4,4	604	3,6
12.	490	4,0	24 282	3,6					6	2,6	447	2,7
13.	531	4,3	23 155	3,5					7	3,1	1 104	6,6
14.	506	4,1	20 581	3,1					2	,9	27	,2
15.	455	3,7	20 644	3,1					1	,4	3	,0
16.	445	3,6	20 214	3,0					5	2,2	304	1,8
17.	477	3,9	23 176	3,5					1	,4	26	,2
18.	444	3,6	18 605	2,8					2	,9	177	1,1
19.	498	4,0	21 440	3,2					4	1,8	448	2,7
20.	2 667	21,7	108 314	16,2					15	6,6	510	3,1
21.	1 420	11,5	71 428	10,7					16	7,0	709	4,2
22.	1 062	8,6	68 707	10,2					19	8,3	641	3,8
23.	472	3,8	49 605	7,4					15	6,6	1 197	7,2
24.	171	1,4	52 191	7,8					3	1,3	569	3,4
	<b>12 313</b>	<b>100,0</b>	<b>670 558</b>	<b>100,0</b>	<b>181</b>	<b>100,0</b>	<b>8 339</b>	<b>100,0</b>	<b>228</b>	<b>100,0</b>	<b>16 711</b>	<b>100,0</b>

TABEL 1 : Bedrag en onderverdeling in percent van de hoofdbestanddelen van het totaal belastbaar netto-inkomen (1000F)

PROVINCIE WEST-VLAANDEREN

ARRONDISSEMENT VEURNE

KLASSEN VAN TOTAAL BELASTBAAR NETTO-INKOMEN	Totaal belastbaar netto-inkomen				Bedrijfsinkomsten			
	Aangiften		Inkomsten		Aangiften		Inkomsten	
	Aantal	%	Bedrag	%	Aantal	%	Bedrag	%
1. < 100	526	2,4	28 477	,2	505	2,3	27 639	,2
2. 100 -< 150	353	1,6	44 461	,2	347	1,6	42 735	,2
3. 150 -< 200	417	1,9	74 102	,4	410	1,8	72 746	,4
4. 200 -< 250	591	2,6	133 288	,7	579	2,6	126 844	,7
5. 250 -< 300	767	3,4	211 890	1,2	759	3,4	204 467	1,2
6. 300 -< 350	1 067	4,8	348 693	2,0	1 057	4,7	334 182	1,9
7. 350 -< 400	1 346	6,0	505 631	2,8	1 338	6,0	489 729	2,8
8. 400 -< 450	1 457	6,5	619 360	3,5	1 455	6,5	606 715	3,5
9. 450 -< 500	1 506	6,7	713 949	4,0	1 502	6,7	699 073	4,0
10. 500 -< 550	1 330	6,0	697 053	3,9	1 325	6,0	680 363	3,9
11. 550 -< 600	1 238	5,5	711 431	4,0	1 238	5,6	696 575	4,0
12. 600 -< 650	1 182	5,3	738 455	4,1	1 181	5,3	722 178	4,1
13. 650 -< 700	1 036	4,6	698 349	3,9	1 035	4,7	686 410	3,9
14. 700 -< 750	906	4,1	656 593	3,7	904	4,1	642 893	3,7
15. 750 -< 800	805	3,6	623 417	3,5	804	3,6	613 847	3,5
16. 800 -< 850	745	3,3	614 236	3,4	743	3,3	601 918	3,4
17. 850 -< 900	647	2,9	565 550	3,2	645	2,9	557 901	3,2
18. 900 -< 950	629	2,8	581 254	3,3	629	2,8	574 718	3,3
19. 950 -< 1000	581	2,6	566 481	3,2	580	2,6	563 086	3,2
20. 1000 -< 1250	2 228	10,0	2 480 699	13,9	2 225	10,0	2 449 253	14,0
21. 1250 -< 1500	1 140	5,1	1 555 104	8,7	1 139	5,1	1 534 030	8,7
22. 1500 -< 2000	1 046	4,7	1 790 526	10,0	1 046	4,7	1 761 291	10,0
23. 2000 -< 3000	556	2,5	1 305 382	7,3	556	2,5	1 263 946	7,2
24. 3000 & +	253	1,1	1 603 605	9,0	253	1,1	1 580 111	9,0
<b>T O T A A L</b>	<b>22 352</b>	<b>100,0</b>	<b>17 867 986</b>	<b>100,0</b>	<b>22 255</b>	<b>100,0</b>	<b>17 532 650</b>	<b>100,0</b>

AANGIFTEN MET NUL INKOMEN : 80 ( NIET IN DE TABEL BEGREPEN )

Bedrag en onderverdeling in percent van de hoofdbestanddelen van het totaal belastbaar netto-inkomen (1000F)

TABEL 1

PROVINCIE WEST-VLAANDEREN

ARRONDISSEMENT VEURNE

K L A S S E N	Inkomsten van onroerende goederen				Inkomsten van kapitalen en roerende goederen				Diverse inkomsten			
	Aangiften		Inkomsten		Aangiften		Inkomsten		Aangiften		Inkomsten	
	Aantal	%	Bedrag	%	Aantal	%	Bedrag	%	Aantal	%	Bedrag	%
1.	46	,6	2 509	,4	35	17,1	1 038	8,7	8	2,8	376	1,2
2.	32	,4	1 731	,3	8	3,9	194	1,6	13	4,6	1 103	3,4
3.	43	,5	3 286	,5	13	6,3	1 263	10,6	8	2,8	747	2,3
4.	112	1,4	6 773	1,0	22	10,7	1 253	10,5	23	8,1	3 527	10,8
5.	170	2,1	11 184	1,7	36	17,6	1 773	14,9	18	6,3	2 852	8,7
6.	262	3,3	18 734	2,8	34	16,6	2 421	20,4	24	8,5	2 312	7,1
7.	273	3,4	19 988	3,0	28	13,7	1 785	15,0	21	7,4	2 408	7,4
8.	283	3,5	21 443	3,2	17	8,3	1 466	12,3	14	4,9	1 200	3,7
9.	283	3,5	24 301	3,6	8	3,9	609	5,1	18	6,3	1 250	3,8
10.	350	4,3	28 510	4,3	2	1,0	26	,2	7	2,5	818	2,5
11.	302	3,8	24 306	3,6					5	1,8	488	1,5
12.	355	4,4	27 173	4,1					5	1,8	632	1,9
13.	357	4,4	25 589	3,8	1	,5	40	,3	8	2,8	669	2,1
14.	310	3,9	22 452	3,4					8	2,8	957	2,9
15.	321	4,0	21 410	3,2					4	1,4	452	1,4
16.	335	4,2	23 436	3,5					6	2,1	256	,8
17.	286	3,6	19 645	2,9					6	2,1	898	2,8
18.	292	3,6	17 195	2,6					4	1,4	426	1,3
19.	328	4,1	19 870	3,0					2	,7	87	,3
20.	1 245	15,5	88 225	13,2					23	8,1	1 964	6,0
21.	736	9,1	58 908	8,8					13	4,6	3 288	10,1
22.	693	8,6	76 354	11,4					19	6,7	985	3,0
23.	433	5,4	60 043	9,0	1	,5	27	,2	19	6,7	4 571	14,0
24.	204	2,5	45 648	6,8					8	2,8	342	1,0
	<b>8 051</b>	<b>100,0</b>	<b>668 713</b>	<b>100,0</b>	<b>205</b>	<b>100,0</b>	<b>11 895</b>	<b>100,0</b>	<b>284</b>	<b>100,0</b>	<b>32 608</b>	<b>100,0</b>



TABEL 1 : Bedrag en onderverdeling in percent van de hoofdbestanddelen van het totaal belastbaar netto-inkomen (1000F)

**I N K O M S T E N   D E R   N I E T V E R B L I J F H O U D E R S**

KLASSEN VAN TOTAAL BELASTBAAR NETTO-INKOMEN	Totaal belastbaar netto-inkomen				Bedrijfsinkomsten			
	Aangiften		Inkomsten		Aangiften		Inkomsten	
	Aantal	%	Bedrag	%	Aantal	%	Bedrag	%
1. < 100	814	4,1	42 389	,1	685	3,7	34 469	,1
2. 100 -< 150	686	3,4	86 243	,3	371	2,0	44 789	,2
3. 150 -< 200	660	3,3	115 361	,4	393	2,1	67 025	,2
4. 200 -< 250	555	2,8	124 064	,4	388	2,1	84 497	,3
5. 250 -< 300	546	2,7	149 942	,5	428	2,3	117 276	,4
6. 300 -< 350	542	2,7	175 882	,6	440	2,4	141 436	,5
7. 350 -< 400	535	2,7	201 014	,7	445	2,4	164 189	,6
8. 400 -< 450	658	3,3	279 968	,9	580	3,2	244 186	,8
9. 450 -< 500	640	3,2	303 819	1,0	587	3,2	276 652	1,0
10. 500 -< 550	578	2,9	303 412	1,0	523	2,9	270 410	,9
11. 550 -< 600	596	3,0	343 003	1,2	558	3,0	319 383	1,1
12. 600 -< 650	531	2,7	331 428	1,1	506	2,8	314 350	1,1
13. 650 -< 700	500	2,5	337 564	1,1	473	2,6	316 972	1,1
14. 700 -< 750	527	2,6	381 338	1,3	510	2,8	368 689	1,3
15. 750 -< 800	454	2,3	351 681	1,2	437	2,4	336 948	1,2
16. 800 -< 850	397	2,0	326 679	1,1	384	2,1	312 610	1,1
17. 850 -< 900	411	2,1	359 444	1,2	396	2,2	342 376	1,2
18. 900 -< 950	379	1,9	350 520	1,2	365	2,0	335 456	1,2
19. 950 -< 1000	378	1,9	368 211	1,2	367	2,0	352 277	1,2
20. 1000 -< 1250	1 505	7,5	1 691 267	5,7	1 478	8,1	1 648 553	5,7
21. 1250 -< 1500	1 325	6,6	1 813 699	6,1	1 306	7,1	1 783 952	6,2
22. 1500 -< 2000	1 956	9,8	3 391 141	11,5	1 927	10,5	3 334 132	11,6
23. 2000 -< 3000	2 454	12,3	5 966 470	20,2	2 432	13,3	5 915 456	20,6
24. 3000 & +	2 374	11,9	11 707 670	39,7	2 359	12,9	11 624 226	40,4
<b>T O T A A L</b>	<b>20 001</b>	<b>100,0</b>	<b>29 502 209</b>	<b>100,0</b>	<b>18 338</b>	<b>100,0</b>	<b>28 750 309</b>	<b>100,0</b>

AANGIFTEN MET NUL INKOMEN : 131 ( NIET IN DE TABEL BEGREPEN )



TABEL 2 : Onderverdeling in percent van het bedrag der inkomens naargelang aard en aantal aangiften per klasse van het totaal belastbaar netto-inkomen

H E T R I J K

KLASSEN VAN TOTAAL BELASTBAAR NETTO-INKOMEN (1000F)	Inkomsten van onroerende goederen		Inkomsten van kapitalen en roerende goederen		Bedrijfs- inkomsten		Diverse inkomsten	
	Aantal	Bedrag	Aantal	Bedrag	Aantal	Bedrag	Aantal	Bedrag
1. < 100	4,83	6,32	6,15	3,82	97,88	97,50	2,34	2,36
2. 100 -< 150	7,19	3,97	1,57	,77	97,84	96,25	4,41	3,10
3. 150 -< 200	9,48	3,52	2,15	1,23	96,95	95,34	5,37	3,93
4. 200 -< 250	14,15	3,69	1,87	,72	97,72	95,75	4,98	3,12
5. 250 -< 300	18,65	3,93	1,87	,55	98,74	96,48	4,02	1,84
6. 300 -< 350	19,74	3,80	1,50	,41	99,30	96,99	3,48	1,20
7. 350 -< 400	17,90	3,05	,85	,20	99,61	97,77	2,72	,75
8. 400 -< 450	16,43	2,42	,48	,09	99,79	98,44	1,54	,40
9. 450 -< 500	18,29	2,42	,72	,05	99,81	98,58	1,15	,30
10. 500 -< 550	19,56	2,31	,49	,03	99,87	98,86	,90	,21
11. 550 -< 600	22,27	2,28	,22	,02	99,89	99,02	,79	,17
12. 600 -< 650	25,40	2,28	,12	,01	99,90	99,14	,73	,14
13. 650 -< 700	28,82	2,35	,03	,01	99,91	99,18	,69	,12
14. 700 -< 750	32,17	2,44	,02	,00	99,91	99,22	,72	,10
15. 750 -< 800	36,13	2,56	,01	,00	99,92	99,28	,76	,10
16. 800 -< 850	39,53	2,62	,01	,00	99,93	99,32	,73	,08
17. 850 -< 900	43,46	2,66	,01	,00	99,93	99,42	,75	,07
18. 900 -< 950	46,99	2,72	,01	,00	99,94	99,52	,78	,07
19. 950 -< 1000	49,77	2,72	,01	,00	99,94	99,54	,77	,08
20. 1000 -< 1250	56,51	2,70	,00	,00	99,94	99,70	,83	,06
21. 1250 -< 1500	63,95	2,77	,00	,00	99,94	99,73	1,12	,06
22. 1500 -< 2000	69,09	2,89	,00	,00	99,94	99,56	1,56	,06
23. 2000 -< 3000	73,44	3,27	,00	,00	99,91	99,07	2,66	,10
24. 3000 & +	75,64	3,12	,01	,00	99,72	97,35	3,80	,31
<b>T O T A A L</b>	<b>35,44</b>	<b>2,76</b>	<b>,53</b>	<b>,04</b>	<b>99,65</b>	<b>99,07</b>	<b>1,55</b>	<b>,21</b>

TABEL 2 : Onderverdeling in percent van het bedrag der inkomens naargelang aard en aantal aangiften per klasse van het totaal belastbaar netto-inkomen

B R U S S E L S G E W E S T

KLASSEN VAN TOTAAL BELASTBAAR NETTO-INKOMEN (1000F)	Inkomsten van onroerende goederen		Inkomsten van kapitalen en roerende goederen		Bedrijfs- inkomsten		Diverse inkomsten	
	Aantal	Bedrag	Aantal	Bedrag	Aantal	Bedrag	Aantal	Bedrag
1. < 100	6,16	11,69	3,65	2,50	97,71	96,41	3,59	3,39
2. 100 -< 150	7,86	6,20	2,10	1,15	97,11	93,97	7,65	5,31
3. 150 -< 200	9,93	5,16	3,64	2,37	94,55	91,33	9,98	7,37
4. 200 -< 250	12,80	5,25	3,34	1,47	95,70	91,98	9,50	6,33
5. 250 -< 300	15,61	5,19	3,20	1,17	97,69	94,35	7,57	3,81
6. 300 -< 350	17,15	4,80	2,39	,74	98,45	95,16	6,81	2,70
7. 350 -< 400	15,85	4,02	1,29	,32	99,06	96,45	5,34	1,78
8. 400 -< 450	14,13	2,99	,44	,13	99,55	97,70	2,93	,89
9. 450 -< 500	16,63	3,25	,31	,08	99,52	97,57	2,39	,72
10. 500 -< 550	17,29	3,29	,21	,06	99,75	97,96	2,15	,54
11. 550 -< 600	18,95	3,29	,09	,04	99,68	97,88	1,85	,49
12. 600 -< 650	20,76	3,26	,05	,01	99,71	98,08	1,73	,36
13. 650 -< 700	22,71	3,35	,03	,01	99,80	98,20	1,43	,28
14. 700 -< 750	23,64	3,29			99,81	98,23	1,67	,28
15. 750 -< 800	25,14	3,23	,01	,00	99,78	98,31	1,62	,29
16. 800 -< 850	27,17	3,48	,01	,00	99,75	98,13	1,61	,27
17. 850 -< 900	29,34	3,25	,01	,01	99,84	98,62	1,52	,21
18. 900 -< 950	32,13	3,68			99,82	98,33	1,81	,22
19. 950 -< 1000	32,27	3,34			99,83	98,48	1,60	,19
20. 1000 -< 1250	37,59	3,63			99,80	98,40	1,75	,18
21. 1250 -< 1500	46,69	3,87	,00	,00	99,81	98,43	2,26	,16
22. 1500 -< 2000	55,31	3,99	,01	,00	99,82	98,47	2,43	,12
23. 2000 -< 3000	65,87	4,53	,01	,00	99,78	98,10	3,73	,17
24. 3000 & +	72,52	5,05	,02	,00	99,34	95,25	4,66	,38
<b>T O T A A L</b>	<b>26,74</b>	<b>3,87</b>	<b>,64</b>	<b>,07</b>	<b>99,26</b>	<b>97,70</b>	<b>3,17</b>	<b>,50</b>



TABEL 2 : Onderverdeling in percent van het bedrag der inkomens naargelang aard en aantal aangiften per klasse van het totaal belastbaar netto-inkomen

V L A A M S G E W E S T

KLASSEN VAN TOTAAL BELASTBAAR NETTO-INKOMEN (1000F)	Inkomsten van onroerende goederen		Inkomsten van kapitalen en roerende goederen		Bedrijfs- inkomsten		Diverse inkomsten	
	Aantal	Bedrag	Aantal	Bedrag	Aantal	Bedrag	Aantal	Bedrag
1. < 100	4,40	5,81	8,04	4,88	98,02	98,10	1,82	1,80
2. 100 -< 150	6,82	3,66	1,72	,80	98,03	96,85	3,45	2,46
3. 150 -< 200	9,10	3,45	2,21	1,21	97,38	96,11	4,33	3,17
4. 200 -< 250	13,51	3,54	1,79	,65	97,97	96,27	4,16	2,59
5. 250 -< 300	17,97	3,86	1,73	,51	98,82	96,64	3,40	1,55
6. 300 -< 350	19,13	3,82	1,41	,40	99,33	97,00	3,06	1,06
7. 350 -< 400	16,93	3,08	,78	,19	99,64	97,75	2,40	,64
8. 400 -< 450	15,66	2,47	,32	,08	99,79	98,38	1,43	,37
9. 450 -< 500	17,26	2,42	,25	,04	99,82	98,54	1,05	,26
10. 500 -< 550	18,26	2,29	,15	,02	99,87	98,84	,78	,19
11. 550 -< 600	20,74	2,24	,06	,02	99,92	99,05	,68	,13
12. 600 -< 650	23,84	2,19	,03	,01	99,92	99,19	,62	,12
13. 650 -< 700	27,39	2,28	,02	,00	99,91	99,21	,61	,10
14. 700 -< 750	30,96	2,42	,02	,00	99,91	99,25	,62	,09
15. 750 -< 800	35,31	2,53	,01	,00	99,92	99,33	,68	,07
16. 800 -< 850	39,12	2,61	,00	,00	99,94	99,40	,62	,06
17. 850 -< 900	43,30	2,66	,01	,00	99,93	99,48	,66	,05
18. 900 -< 950	47,12	2,72	,01	,00	99,95	99,62	,70	,06
19. 950 -< 1000	50,35	2,74	,01	,00	99,94	99,67	,67	,06
20. 1000 -< 1250	57,32	2,65	,00	,00	99,94	99,85	,77	,05
21. 1250 -< 1500	64,28	2,70	,00	,00	99,96	99,87	1,04	,05
22. 1500 -< 2000	69,19	2,81	,00	,00	99,95	99,65	1,60	,06
23. 2000 -< 3000	73,26	3,15	,00	,00	99,92	99,08	2,80	,10
24. 3000 & +	74,89	2,77	,00	,00	99,76	97,51	4,06	,36
<b>T O T A A L</b>	<b>35,83</b>	<b>2,69</b>	<b>,48</b>	<b>,04</b>	<b>99,70</b>	<b>99,18</b>	<b>1,36</b>	<b>,18</b>

TABEL 2 : Onderverdeling in percent van het bedrag der inkomens naargelang aard en aantal aangiften per klasse van het totaal belastbaar netto-inkomen

W A A L S G E W E S T

KLASSEN VAN TOTAAL BELASTBAAR NETTO-INKOMEN (1000F)	Inkomsten van onroerende goederen		Inkomsten van kapitalen en roerende goederen		Bedrijfs- inkomsten		Diverse inkomsten	
	Aantal	Bedrag	Aantal	Bedrag	Aantal	Bedrag	Aantal	Bedrag
1. < 100	5,25	5,59	3,40	2,27	97,69	96,74	2,94	3,09
2. 100 -< 150	7,59	3,79	1,15	,61	97,76	95,98	4,98	3,45
3. 150 -< 200	9,96	3,05	1,54	,86	97,08	95,47	5,46	3,97
4. 200 -< 250	15,65	3,40	1,49	,56	98,03	96,22	4,73	2,86
5. 250 -< 300	20,74	3,62	1,64	,41	98,95	96,95	3,84	1,64
6. 300 -< 350	21,52	3,46	1,35	,32	99,51	97,53	3,09	,94
7. 350 -< 400	20,05	2,70	,82	,17	99,74	98,20	2,42	,61
8. 400 -< 450	18,34	2,15	,76	,08	99,87	98,77	1,27	,30
9. 450 -< 500	20,46	2,18	1,61	,06	99,88	98,93	,97	,23
10. 500 -< 550	22,40	2,08	1,15	,04	99,91	99,16	,77	,16
11. 550 -< 600	25,89	2,08	,53	,02	99,90	99,27	,70	,15
12. 600 -< 650	29,56	2,15	,32	,01	99,92	99,35	,64	,11
13. 650 -< 700	33,21	2,19	,07	,01	99,94	99,41	,62	,10
14. 700 -< 750	36,85	2,25	,02	,00	99,95	99,45	,64	,08
15. 750 -< 800	40,67	2,41	,02	,00	99,95	99,44	,66	,09
16. 800 -< 850	43,71	2,40	,01	,00	99,97	99,52	,69	,08
17. 850 -< 900	47,59	2,49	,00	,00	99,94	99,52	,72	,06
18. 900 -< 950	50,73	2,46	,01	,00	99,96	99,65	,67	,06
19. 950 -< 1000	53,41	2,52	,01	,00	99,97	99,58	,73	,08
20. 1000 -< 1250	59,87	2,56	,00	,00	99,96	99,74	,71	,05
21. 1250 -< 1500	67,97	2,65	,01	,00	99,95	99,78	,99	,06
22. 1500 -< 2000	73,08	2,74	,00	,00	99,96	99,72	1,21	,05
23. 2000 -< 3000	76,68	3,04	,01	,00	99,95	99,42	1,97	,07
24. 3000 & +	78,77	2,87	,01	,00	99,82	98,09	2,83	,16
<b>T O T A A L</b>	<b>37,25</b>	<b>2,56</b>	<b>,59</b>	<b>,03</b>	<b>99,69</b>	<b>99,28</b>	<b>1,42</b>	<b>,18</b>

TABEL 2 : Onderverdeling in percent van het bedrag der inkomens naargelang aard en aantal aangiften per klasse van het totaal belastbaar netto-inkomen

D U I T S T A A L G E B I E D

KLASSEN VAN TOTAAL BELASTBAAR NETTO-INKOMEN (1000F)	Inkomsten van onroerende goederen		Inkomsten van kapitalen en roerende goederen		Bedrijfs- inkomsten		Diverse inkomsten	
	Aantal	Bedrag	Aantal	Bedrag	Aantal	Bedrag	Aantal	Bedrag
1. < 100	3,24	2,01	,16	,14	99,68	99,00	1,30	1,01
2. 100 -< 150	6,69	3,37			98,78	98,09	1,52	,88
3. 150 -< 200	6,95	1,77	,19	,05	98,65	97,15	3,47	2,20
4. 200 -< 250	10,76	2,31	,57	,26	99,28	97,65	2,44	1,15
5. 250 -< 300	15,36	3,01	,37	,09	99,63	97,72	3,25	1,18
6. 300 -< 350	17,62	2,80	,81	,28	99,40	97,34	2,92	1,19
7. 350 -< 400	19,14	3,46	,57	,21	99,59	97,14	2,19	,66
8. 400 -< 450	15,46	2,48	,18	,02	99,82	98,16	,78	,21
9. 450 -< 500	18,35	2,53	,22	,10	99,78	98,16	,73	,17
10. 500 -< 550	17,01	1,87			99,77	99,06	,64	,24
11. 550 -< 600	20,35	2,06			99,88	99,20	,65	,08
12. 600 -< 650	22,23	2,04			99,94	99,34	,18	,02
13. 650 -< 700	26,99	2,14			99,93	99,36	,13	,08
14. 700 -< 750	30,34	2,40			100,00	99,12	,47	,03
15. 750 -< 800	32,86	2,45			100,00	99,41	,76	,21
16. 800 -< 850	36,44	2,34			99,91	99,38	,28	,00
17. 850 -< 900	41,01	2,64			100,00	99,54	,55	,01
18. 900 -< 950	43,06	2,72			99,74	99,71	,40	,02
19. 950 -< 1000	43,19	2,26			99,86	99,49	,72	,16
20. 1000 -< 1250	48,12	2,65			100,00	99,53	,27	,01
21. 1250 -< 1500	54,39	2,71			100,00	99,38	,34	,06
22. 1500 -< 2000	61,04	3,27			99,92	98,84	,76	,01
23. 2000 -< 3000	65,79	3,29			99,81	98,94	1,31	,02
24. 3000 & +	72,73	3,91			100,00	95,67	3,54	,44
<b>T O T A A L</b>	<b>30,00</b>	<b>2,67</b>	<b>,11</b>	<b>,02</b>	<b>99,80</b>	<b>98,90</b>	<b>,92</b>	<b>,15</b>

TABEL 2 : Onderverdeling in percent van het bedrag der inkomens naargelang aard en aantal aangiften per klasse van het totaal belastbaar netto-inkomen

P R O V I N C I E A N T W E R P E N

KLASSEN VAN TOTAAL BELASTBAAR NETTO-INKOMEN (1000F)	Inkomsten van onroerende goederen		Inkomsten van kapitalen en roerende goederen		Bedrijfs- inkomsten		Diverse inkomsten	
	Aantal	Bedrag	Aantal	Bedrag	Aantal	Bedrag	Aantal	Bedrag
1. < 100	3,51	4,97	7,12	4,33	98,18	97,83	2,20	2,16
2. 100 -< 150	6,32	4,03	1,56	,84	97,95	96,46	4,10	2,92
3. 150 -< 200	8,07	3,63	2,52	1,57	96,76	95,39	5,45	4,01
4. 200 -< 250	10,82	3,21	2,04	,87	97,66	95,92	5,32	3,34
5. 250 -< 300	15,37	3,59	1,91	,71	98,57	96,42	4,63	2,20
6. 300 -< 350	16,26	3,57	1,48	,47	99,11	96,90	4,15	1,47
7. 350 -< 400	15,50	3,02	,87	,25	99,51	97,72	3,15	,91
8. 400 -< 450	14,12	2,36	,26	,09	99,72	98,40	1,89	,51
9. 450 -< 500	16,22	2,39	,22	,06	99,81	98,58	1,27	,32
10. 500 -< 550	17,28	2,33	,18	,04	99,86	98,75	1,03	,27
11. 550 -< 600	19,61	2,28	,08	,04	99,91	99,00	,84	,18
12. 600 -< 650	22,38	2,26	,02	,01	99,91	99,20	,68	,13
13. 650 -< 700	25,58	2,38	,01	,01	99,91	99,13	,69	,14
14. 700 -< 750	29,64	2,53	,01	,00	99,89	99,17	,71	,12
15. 750 -< 800	33,23	2,62	,00	,00	99,93	99,24	,75	,09
16. 800 -< 850	36,44	2,62	,00	,00	99,91	99,38	,71	,08
17. 850 -< 900	40,12	2,68	,00	,00	99,94	99,45	,72	,06
18. 900 -< 950	44,04	2,78	,00	,00	99,96	99,52	,85	,08
19. 950 -< 1000	47,15	2,83	,02	,00	99,92	99,52	,80	,09
20. 1000 -< 1250	54,31	2,74	,00	,00	99,92	99,71	,86	,06
21. 1250 -< 1500	61,97	2,75	,00	,00	99,94	99,76	1,08	,06
22. 1500 -< 2000	66,70	2,76			99,92	99,58	1,53	,06
23. 2000 -< 3000	71,26	3,09			99,85	98,96	2,57	,11
24. 3000 & +	72,57	2,91	,01	,00	99,50	95,59	3,95	,76
<b>T O T A A L</b>	<b>33,91</b>	<b>2,72</b>	<b>,46</b>	<b>,04</b>	<b>99,65</b>	<b>98,96</b>	<b>1,59</b>	<b>,24</b>

TABEL 2 : Onderverdeling in percent van het bedrag der inkomens naargelang aard en aantal aangiften per klasse van het totaal belastbaar netto-inkomen

P R O V I N C I E B R A B A N T

KLASSEN VAN TOTAAL BELASTBAAR NETTO-INKOMEN (1000F)	Inkomsten van onroerende goederen		Inkomsten van kapitalen en roerende goederen		Bedrijfs- inkomsten		Diverse inkomsten	
	Aantal	Bedrag	Aantal	Bedrag	Aantal	Bedrag	Aantal	Bedrag
1. < 100	5,47	10,94	5,35	3,50	97,62	97,17	3,20	3,23
2. 100 -< 150	7,95	6,21	2,07	1,09	97,04	94,46	6,99	4,95
3. 150 -< 200	10,02	4,85	2,96	1,92	95,31	92,82	8,46	6,29
4. 200 -< 250	14,20	4,89	2,47	1,11	96,26	93,26	7,95	5,31
5. 250 -< 300	18,05	4,99	2,23	,79	97,88	94,99	6,22	3,15
6. 300 -< 350	20,02	4,93	1,79	,59	98,73	95,63	5,44	2,15
7. 350 -< 400	17,89	4,08	1,02	,27	99,22	96,76	4,18	1,35
8. 400 -< 450	16,29	3,11	,37	,12	99,62	97,81	2,36	,70
9. 450 -< 500	18,36	3,25	,26	,06	99,61	97,81	1,90	,56
10. 500 -< 550	19,30	3,12	,18	,04	99,78	98,26	1,56	,39
11. 550 -< 600	21,66	3,11	,08	,03	99,75	98,29	1,39	,34
12. 600 -< 650	23,75	3,07	,04	,01	99,80	98,44	1,28	,28
13. 650 -< 700	26,30	3,15	,03	,01	99,81	98,55	1,20	,22
14. 700 -< 750	28,29	3,15	,01	,00	99,85	98,65	1,29	,20
15. 750 -< 800	31,30	3,28	,01	,00	99,84	98,69	1,29	,19
16. 800 -< 850	34,01	3,47	,01	,00	99,84	98,57	1,28	,19
17. 850 -< 900	37,18	3,30	,01	,01	99,87	98,89	1,18	,15
18. 900 -< 950	41,34	3,64	,01	,01	99,88	98,83	1,32	,14
19. 950 -< 1000	42,84	3,52	,00	,00	99,86	98,85	1,25	,15
20. 1000 -< 1250	50,08	3,48	,00	,00	99,88	99,20	1,36	,12
21. 1250 -< 1500	59,59	3,51	,01	,00	99,88	99,35	1,68	,11
22. 1500 -< 2000	66,68	3,56	,01	,00	99,90	99,36	2,09	,09
23. 2000 -< 3000	73,59	3,80	,01	,00	99,89	99,10	3,32	,13
24. 3000 & +	77,26	3,63	,01	,00	99,64	97,42	4,51	,27
<b>T O T A A L</b>	<b>34,53</b>	<b>3,54</b>	<b>,51</b>	<b>,05</b>	<b>99,43</b>	<b>98,58</b>	<b>2,47</b>	<b>,34</b>

TABEL 2 : Onderverdeling in percent van het bedrag der inkomens naargelang aard en aantal aangiften per klasse van het totaal belastbaar netto-inkomen

P R O V I N C I E H E N E G O U W E N

KLASSEN VAN TOTAAL BELASTBAAR NETTO-INKOMEN (1000F)	Inkomsten van onroerende goederen		Inkomsten van kapitalen en roerende goederen		Bedrijfs- inkomsten		Diverse inkomsten	
	Aantal	Bedrag	Aantal	Bedrag	Aantal	Bedrag	Aantal	Bedrag
1. < 100	5,24	4,97	3,01	2,13	97,56	96,70	2,61	2,76
2. 100 -< 150	7,39	2,92	,83	,41	98,13	96,73	3,86	2,66
3. 150 -< 200	9,94	2,80	1,07	,55	97,56	96,36	4,36	3,07
4. 200 -< 250	15,58	3,14	1,10	,44	98,44	96,91	3,51	2,17
5. 250 -< 300	21,23	3,48	1,06	,27	99,06	97,22	2,88	1,23
6. 300 -< 350	21,47	3,21	,99	,20	99,68	97,93	2,25	,62
7. 350 -< 400	19,44	2,31	,66	,11	99,84	98,54	1,86	,41
8. 400 -< 450	17,77	1,84	,97	,06	99,93	99,02	1,02	,23
9. 450 -< 500	19,71	1,81	2,04	,05	99,93	99,17	,65	,14
10. 500 -< 550	21,96	1,77	1,17	,03	99,93	99,35	,53	,09
11. 550 -< 600	26,17	1,80	,46	,01	99,95	99,45	,54	,07
12. 600 -< 650	29,44	1,80	,31	,01	99,94	99,53	,49	,07
13. 650 -< 700	33,16	1,82	,07	,00	99,96	99,60	,44	,06
14. 700 -< 750	36,82	1,87	,02	,00	99,98	99,57	,43	,05
15. 750 -< 800	41,23	1,98	,02	,00	99,98	99,59	,45	,04
16. 800 -< 850	44,74	2,05	,01	,00	99,99	99,58	,48	,05
17. 850 -< 900	47,74	2,06			99,96	99,63	,50	,04
18. 900 -< 950	51,12	2,03			99,97	99,68	,55	,04
19. 950 -< 1000	54,32	2,07			99,98	99,74	,57	,04
20. 1000 -< 1250	61,24	2,17			99,96	99,75	,53	,04
21. 1250 -< 1500	68,95	2,20			99,98	99,82	,72	,04
22. 1500 -< 2000	73,61	2,27	,01	,00	99,98	99,80	,87	,03
23. 2000 -< 3000	75,27	2,57			99,98	99,48	1,42	,04
24. 3000 & +	77,12	2,43			99,94	98,94	2,07	,09
<b>T O T A A L</b>	<b>36,41</b>	<b>2,14</b>	<b>,57</b>	<b>,03</b>	<b>99,75</b>	<b>99,45</b>	<b>1,06</b>	<b>,13</b>

TABEL 2 : Onderverdeling in percent van het bedrag der inkomens naargelang aard en aantal aangiften per klasse van het totaal belastbaar netto-inkomen

P R O V I N C I E L U I K

KLASSEN VAN TOTAAL BELASTBAAR NETTO-INKOMEN (1000F)	Inkomsten van onroerende goederen		Inkomsten van kapitalen en roerende goederen		Bedrijfs- inkomsten		Diverse inkomsten	
	Aantal	Bedrag	Aantal	Bedrag	Aantal	Bedrag	Aantal	Bedrag
1. < 100	4,60	4,48	3,00	1,95	98,00	96,24	3,19	3,24
2. 100 -< 150	7,43	2,89	1,02	,51	97,68	95,74	5,34	3,73
3. 150 -< 200	9,33	2,96	1,69	,85	97,01	94,92	5,92	4,21
4. 200 -< 250	13,87	3,17	1,78	,62	98,10	95,95	5,44	3,15
5. 250 -< 300	18,50	3,22	2,37	,52	99,14	97,05	4,69	1,75
6. 300 -< 350	19,22	3,07	1,71	,39	99,53	97,58	3,91	1,12
7. 350 -< 400	18,59	2,64	1,02	,19	99,74	98,10	2,99	,74
8. 400 -< 450	16,74	2,04	,72	,07	99,86	98,73	1,49	,35
9. 450 -< 500	19,35	2,09	2,02	,07	99,90	98,88	1,22	,28
10. 500 -< 550	20,72	1,90	1,92	,05	99,92	99,19	,88	,19
11. 550 -< 600	23,62	2,00	,97	,03	99,86	99,25	,79	,20
12. 600 -< 650	27,31	2,11	,52	,01	99,92	99,28	,66	,11
13. 650 -< 700	30,97	2,13	,11	,01	99,94	99,47	,57	,10
14. 700 -< 750	34,76	2,27	,04	,01	99,94	99,45	,64	,09
15. 750 -< 800	37,68	2,33	,01	,00	99,96	99,53	,73	,12
16. 800 -< 850	40,74	2,28	,01	,00	99,96	99,58	,67	,06
17. 850 -< 900	45,38	2,54			99,96	99,54	,83	,07
18. 900 -< 950	47,94	2,32	,02	,00	99,98	99,78	,67	,07
19. 950 -< 1000	50,23	2,46	,01	,01	99,98	99,61	,63	,06
20. 1000 -< 1250	56,52	2,45			99,97	99,76	,66	,04
21. 1250 -< 1500	64,65	2,54	,00	,00	99,97	99,78	1,03	,06
22. 1500 -< 2000	70,50	2,72			99,97	99,58	1,22	,06
23. 2000 -< 3000	74,17	2,97			99,95	99,19	2,03	,06
24. 3000 & +	76,71	2,71	,03	,00	99,94	97,72	3,27	,15
<b>T O T A A L</b>	<b>35,03</b>	<b>2,46</b>	<b>,73</b>	<b>,04</b>	<b>99,71</b>	<b>99,24</b>	<b>1,58</b>	<b>,20</b>

TABEL 2 : Onderverdeling in percent van het bedrag der inkomens naargelang aard en aantal aangiften per klasse van het totaal belastbaar netto-inkomen

P R O V I N C I E L I M B U R G

KLASSEN VAN TOTAAL BELASTBAAR NETTO-INKOMEN (1000F)	Inkomsten van onroerende goederen		Inkomsten van kapitalen en roerende goederen		Bedrijfs- inkomsten		Diverse inkomsten	
	Aantal	Bedrag	Aantal	Bedrag	Aantal	Bedrag	Aantal	Bedrag
1. < 100	2,68	2,69	4,81	2,94	99,18	98,95	,94	,95
2. 100 -< 150	4,84	2,29	1,14	,57	98,77	98,43	1,79	1,31
3. 150 -< 200	6,86	2,48	1,11	,48	98,03	97,50	2,88	2,19
4. 200 -< 250	9,28	2,04	,40	,19	98,75	98,07	2,17	1,43
5. 250 -< 300	12,15	2,22	,68	,22	99,27	98,53	1,85	,82
6. 300 -< 350	15,20	2,71	,47	,17	99,60	98,55	1,69	,56
7. 350 -< 400	15,72	2,35	,35	,11	99,80	98,67	1,35	,33
8. 400 -< 450	15,22	1,97	,17	,03	99,83	99,01	,74	,21
9. 450 -< 500	16,33	1,72	,31	,02	99,86	99,21	,61	,17
10. 500 -< 550	18,02	1,70	,17	,02	99,92	99,41	,35	,09
11. 550 -< 600	21,45	1,70	,06	,01	99,96	99,60	,28	,06
12. 600 -< 650	25,98	1,85	,05	,01	99,95	99,60	,35	,05
13. 650 -< 700	31,75	2,09			99,97	99,60	,30	,06
14. 700 -< 750	34,53	2,07	,01	,00	99,97	99,79	,35	,03
15. 750 -< 800	40,34	2,11	,01	,00	99,94	99,94	,28	,05
16. 800 -< 850	46,79	2,43	,01	,00	99,98	99,86	,25	,03
17. 850 -< 900	51,46	2,35	,02	,00	99,97	100,01	,30	,03
18. 900 -< 950	55,63	2,42	,02	,00	99,99	100,08	,36	,03
19. 950 -< 1000	58,01	2,29			100,00	100,23	,41	,04
20. 1000 -< 1250	63,44	2,41	,01	,00	99,96	100,19	,43	,02
21. 1250 -< 1500	68,67	2,46			99,99	100,05	,51	,02
22. 1500 -< 2000	71,50	2,47	,01	,00	99,96	99,72	1,16	,04
23. 2000 -< 3000	72,98	2,61			99,91	99,10	1,78	,05
24. 3000 & +	74,49	2,51			99,85	97,69	2,91	,17
<b>T O T A A L</b>	<b>37,41</b>	<b>2,27</b>	<b>,25</b>	<b>,02</b>	<b>99,83</b>	<b>99,64</b>	<b>,71</b>	<b>,09</b>



TABEL 2 : Onderverdeling in percent van het bedrag der inkomens naargelang aard en aantal aangiften per klasse van het totaal belastbaar netto-inkomen

P R O V I N C I E L U X E M B U R G

KLASSEN VAN TOTAAL BELASTBAAR NETTO-INKOMEN (1000F)	Inkomsten van onroerende goederen		Inkomsten van kapitalen en roerende goederen		Bedrijfs- inkomsten		Diverse inkomsten	
	Aantal	Bedrag	Aantal	Bedrag	Aantal	Bedrag	Aantal	Bedrag
1. < 100	5,59	4,46	4,83	3,17	98,19	98,68	1,69	1,50
2. 100 -< 150	7,96	2,88	1,76	,82	98,50	97,60	2,48	1,89
3. 150 -< 200	11,16	2,06	1,28	,74	98,16	97,16	2,96	2,29
4. 200 -< 250	20,19	3,38	1,67	,43	98,64	97,07	2,99	1,62
5. 250 -< 300	27,13	4,08	1,15	,34	99,15	96,78	2,46	1,05
6. 300 -< 350	26,19	3,53	1,25	,20	99,69	97,45	2,21	,56
7. 350 -< 400	26,99	2,89	,69	,14	99,76	97,89	1,80	,42
8. 400 -< 450	24,27	2,12	,34	,10	99,93	98,73	,91	,18
9. 450 -< 500	24,92	2,26	,38	,05	99,98	98,98	,68	,13
10. 500 -< 550	28,42	2,56	,13	,00	99,90	98,78	,80	,19
11. 550 -< 600	30,30	2,28	,04	,00	99,94	99,14	,43	,07
12. 600 -< 650	35,34	2,07	,06	,02	100,00	99,49	,49	,05
13. 650 -< 700	38,51	2,32			100,00	99,42	,57	,06
14. 700 -< 750	43,47	2,34			99,97	99,67	,60	,03
15. 750 -< 800	47,71	2,47	,09	,01	99,97	99,48	,60	,07
16. 800 -< 850	49,72	2,24			99,96	99,71	,63	,07
17. 850 -< 900	53,51	2,45			100,00	99,70	,62	,03
18. 900 -< 950	56,21	2,78			100,00	99,62	,50	,03
19. 950 -< 1000	61,65	2,59	,04	,01	100,00	99,75	,45	,02
20. 1000 -< 1250	65,73	2,47	,01	,01	100,00	99,96	,53	,01
21. 1250 -< 1500	72,53	2,62			99,91	99,86	,70	,02
22. 1500 -< 2000	74,88	2,56			99,98	99,68	,74	,04
23. 2000 -< 3000	76,98	3,07			99,95	99,07	1,56	,04
24. 3000 & +	81,20	3,16			100,00	98,38	2,37	,08
<b>T O T A A L</b>	<b>41,26</b>	<b>2,58</b>	<b>,44</b>	<b>,04</b>	<b>99,77</b>	<b>99,32</b>	<b>1,03</b>	<b>,12</b>

TABEL 2 : Onderverdeling in percent van het bedrag der inkomens naargelang aard en aantal aangiften per klasse van het totaal belastbaar netto-inkomen

P R O V I N C I E N A M E N

KLASSEN VAN TOTAAL BELASTBAAR NETTO-INKOMEN (1000F)	Inkomsten van onroerende goederen		Inkomsten van kapitalen en roerende goederen		Bedrijfs- inkomsten		Diverse inkomsten	
	Aantal	Bedrag	Aantal	Bedrag	Aantal	Bedrag	Aantal	Bedrag
1. < 100	5,90	6,26	3,91	2,57	97,64	96,43	2,91	3,09
2. 100 -< 150	7,34	3,46	1,21	,59	97,47	95,78	4,78	3,16
3. 150 -< 200	10,06	3,17	1,94	1,14	97,15	95,98	4,87	3,70
4. 200 -< 250	16,19	3,59	1,74	,55	97,87	96,31	4,92	2,76
5. 250 -< 300	19,45	3,51	1,64	,44	99,00	97,07	3,76	1,64
6. 300 -< 350	22,05	3,69	1,42	,36	99,48	97,62	2,99	,86
7. 350 -< 400	20,89	2,92	,68	,13	99,74	98,26	2,40	,59
8. 400 -< 450	19,76	2,46	,61	,09	99,86	98,65	1,23	,26
9. 450 -< 500	21,83	2,52	,67	,03	99,91	98,82	,97	,23
10. 500 -< 550	22,97	2,17	,25	,02	99,89	99,16	,82	,18
11. 550 -< 600	26,92	2,16	,19	,03	99,95	99,36	,56	,12
12. 600 -< 650	31,75	2,35	,12	,02	99,94	99,40	,66	,11
13. 650 -< 700	35,81	2,43	,05	,00	99,90	99,26	,84	,15
14. 700 -< 750	38,44	2,34	,03	,01	99,93	99,45	,78	,10
15. 750 -< 800	42,15	2,63	,02	,01	99,89	99,37	,54	,06
16. 800 -< 850	45,49	2,53	,02	,01	99,98	99,63	,71	,08
17. 850 -< 900	50,52	2,63			99,89	99,58	,73	,05
18. 900 -< 950	53,37	2,70			99,96	99,57	,59	,04
19. 950 -< 1000	55,40	2,73			99,98	99,60	,96	,09
20. 1000 -< 1250	61,53	2,74			99,96	99,76	,78	,05
21. 1250 -< 1500	70,81	2,80			99,95	99,78	1,15	,06
22. 1500 -< 2000	74,75	2,80			99,96	99,63	1,23	,05
23. 2000 -< 3000	77,84	2,76			99,93	99,53	2,07	,05
24. 3000 & +	79,00	3,57			99,64	95,84	2,24	,16
<b>T O T A A L</b>	<b>38,62</b>	<b>2,71</b>	<b>,46</b>	<b>,04</b>	<b>99,66</b>	<b>99,18</b>	<b>1,45</b>	<b>,18</b>

TABEL 2 : Onderverdeling in percent van het bedrag der inkomens naargelang aard en aantal aangiften per klasse van het totaal belastbaar netto-inkomen

P R O V I N C I E O O S T - V L A A N D E R E N

KLASSEN VAN TOTAAL BELASTBAAR NETTO-INKOMEN (1000F)	Inkomsten van onroerende goederen		Inkomsten van kapitalen en roerende goederen		Bedrijfs- inkomsten		Diverse inkomsten	
	Aantal	Bedrag	Aantal	Bedrag	Aantal	Bedrag	Aantal	Bedrag
1. < 100	4,47	4,82	9,66	6,06	98,02	98,10	1,62	1,57
2. 100 -< 150	6,32	3,24	1,70	,75	97,97	97,07	3,17	2,30
3. 150 -< 200	9,56	3,23	1,98	1,06	97,79	96,20	4,03	2,82
4. 200 -< 250	14,04	3,60	1,51	,55	98,23	96,67	3,56	2,10
5. 250 -< 300	18,54	3,77	1,63	,44	99,07	96,82	2,96	1,25
6. 300 -< 350	19,60	3,64	1,32	,36	99,51	97,16	2,59	,88
7. 350 -< 400	16,51	2,78	,65	,14	99,75	97,90	2,18	,51
8. 400 -< 450	15,71	2,33	,31	,07	99,87	98,51	1,14	,26
9. 450 -< 500	17,32	2,23	,18	,03	99,86	98,60	,93	,21
10. 500 -< 550	18,09	2,08	,11	,03	99,92	98,95	,66	,14
11. 550 -< 600	19,88	1,95	,04	,01	99,94	99,12	,68	,12
12. 600 -< 650	22,79	2,03	,02	,00	99,91	99,23	,66	,11
13. 650 -< 700	25,73	1,98	,01	,00	99,93	99,30	,57	,06
14. 700 -< 750	29,28	2,17	,02	,00	99,92	99,27	,64	,06
15. 750 -< 800	33,45	2,32	,00	,00	99,92	99,27	,77	,07
16. 800 -< 850	36,37	2,19			99,97	99,55	,60	,05
17. 850 -< 900	41,16	2,46			99,92	99,48	,72	,04
18. 900 -< 950	44,46	2,29			99,98	99,76	,71	,04
19. 950 -< 1000	47,81	2,37	,02	,00	99,95	99,75	,64	,05
20. 1000 -< 1250	55,71	2,31			99,95	99,94	,79	,05
21. 1250 -< 1500	62,50	2,32			99,98	100,07	1,02	,03
22. 1500 -< 2000	68,54	2,39			99,98	99,91	1,62	,05
23. 2000 -< 3000	72,75	2,73			99,97	99,29	2,90	,10
24. 3000 & +	73,16	2,15			99,91	98,84	4,31	,26
<b>T O T A A L</b>	<b>34,84</b>	<b>2,35</b>	<b>,49</b>	<b>,03</b>	<b>99,74</b>	<b>99,41</b>	<b>1,27</b>	<b>,14</b>

TABEL 2 : Onderverdeling in percent van het bedrag der inkomens naargelang aard en aantal aangiften per klasse van het totaal belastbaar netto-inkomen

PROVINCIE WEST-VLAANDEREN

KLASSEN VAN TOTAAL BELASTBAAR NETTO-INKOMEN (1000F)	Inkomsten van onroerende goederen		Inkomsten van kapitalen en roerende goederen		Bedrijfs- inkomsten		Diverse inkomsten	
	Aantal	Bedrag	Aantal	Bedrag	Aantal	Bedrag	Aantal	Bedrag
1. < 100	6,30	6,10	9,72	5,39	97,34	98,15	1,50	1,50
2. 100 -< 150	8,48	3,77	2,07	,88	98,42	97,19	2,65	1,76
3. 150 -< 200	10,61	3,22	2,61	1,17	98,01	96,97	3,03	2,21
4. 200 -< 250	17,68	4,08	2,60	,69	98,28	96,38	3,21	1,90
5. 250 -< 300	22,44	4,64	2,63	,59	99,02	96,36	2,48	1,07
6. 300 -< 350	22,32	4,19	2,13	,50	99,44	96,67	2,35	,74
7. 350 -< 400	18,26	3,14	1,16	,23	99,76	97,65	1,81	,44
8. 400 -< 450	16,64	2,62	,54	,11	99,86	98,20	1,23	,27
9. 450 -< 500	17,98	2,60	,41	,06	99,83	98,41	,87	,22
10. 500 -< 550	19,09	2,50	,15	,02	99,83	98,69	,67	,14
11. 550 -< 600	21,54	2,36	,06	,01	99,92	99,02	,55	,11
12. 600 -< 650	24,97	2,12	,05	,01	99,93	99,18	,51	,11
13. 650 -< 700	28,83	2,20	,02	,00	99,91	99,21	,48	,07
14. 700 -< 750	33,03	2,43	,02	,00	99,91	99,15	,41	,06
15. 750 -< 800	38,07	2,57	,01	,01	99,93	99,30	,62	,06
16. 800 -< 850	42,02	2,76	,01	,00	99,93	99,27	,61	,05
17. 850 -< 900	46,11	2,75	,03	,01	99,92	99,36	,62	,06
18. 900 -< 950	49,56	2,76			99,91	99,62	,55	,04
19. 950 -< 1000	53,89	2,76			99,94	99,78	,54	,03
20. 1000 -< 1250	60,12	2,64	,00	,00	99,95	99,81	,61	,03
21. 1250 -< 1500	66,58	2,79			99,94	99,66	1,03	,06
22. 1500 -< 2000	70,54	3,15	,00	,00	99,96	99,18	1,57	,06
23. 2000 -< 3000	73,69	4,07	,01	,00	99,90	98,03	2,76	,12
24. 3000 & +	74,50	3,53			99,80	97,29	2,90	,11
<b>T O T A A L</b>	<b>35,99</b>	<b>2,88</b>	<b>,71</b>	<b>,05</b>	<b>99,69</b>	<b>98,97</b>	<b>1,12</b>	<b>,14</b>

TABEL 2 : Onderverdeling in percent van het bedrag der inkomens naargelang aard en aantal aangiften per klasse van het totaal belastbaar netto-inkomen

P R O V I N C I E A N T W E R P E N

A R R O N D I S S E M E N T A N T W E R P E N

KLASSEN VAN TOTAAL BELASTBAAR NETTO-INKOMEN (1000F)	Inkomsten van onroerende goederen		Inkomsten van kapitalen en roerende goederen		Bedrijfs- inkomsten		Diverse inkomsten	
	Aantal	Bedrag	Aantal	Bedrag	Aantal	Bedrag	Aantal	Bedrag
1. < 100	3,90	5,98	6,56	4,10	97,96	97,27	2,62	2,58
2. 100 -< 150	6,54	4,42	1,75	,86	98,06	96,12	4,84	3,34
3. 150 -< 200	8,46	4,15	3,09	1,99	96,12	94,44	6,59	4,93
4. 200 -< 250	10,87	3,63	2,59	1,13	97,12	94,89	6,70	4,28
5. 250 -< 300	15,65	4,04	2,49	,95	98,03	95,56	5,94	2,94
6. 300 -< 350	16,77	3,87	2,06	,66	98,88	96,37	5,26	1,89
7. 350 -< 400	15,30	3,13	1,21	,34	99,45	97,56	3,75	1,10
8. 400 -< 450	13,74	2,44	,29	,10	99,69	98,24	2,20	,64
9. 450 -< 500	16,30	2,57	,29	,08	99,75	98,41	1,61	,45
10. 500 -< 550	17,69	2,55	,21	,04	99,81	98,53	1,29	,37
11. 550 -< 600	19,71	2,45	,11	,05	99,90	98,87	1,06	,23
12. 600 -< 650	22,06	2,42	,03	,02	99,88	99,10	,92	,19
13. 650 -< 700	25,14	2,55	,02	,01	99,88	98,94	,86	,20
14. 700 -< 750	28,81	2,72	,02	,00	99,84	98,98	,94	,17
15. 750 -< 800	32,25	2,81	,01	,00	99,92	99,10	,94	,12
16. 800 -< 850	34,79	2,72	,01	,00	99,91	99,27	,99	,11
17. 850 -< 900	37,15	2,71			99,94	99,37	,96	,07
18. 900 -< 950	42,45	3,04			99,94	99,28	1,16	,12
19. 950 -< 1000	45,13	2,93	,01	,00	99,91	99,33	1,10	,14
20. 1000 -< 1250	52,10	2,89	,00	,00	99,91	99,57	1,03	,08
21. 1250 -< 1500	60,59	2,88	,00	,00	99,94	99,67	1,24	,07
22. 1500 -< 2000	66,10	2,83			99,92	99,59	1,78	,07
23. 2000 -< 3000	71,19	3,16			99,82	98,97	2,84	,13
24. 3000 & +	72,49	2,85			99,40	95,63	4,35	,48
<b>T O T A A L</b>	<b>33,31</b>	<b>2,85</b>	<b>,52</b>	<b>,05</b>	<b>99,58</b>	<b>98,80</b>	<b>1,98</b>	<b>,29</b>

TABEL 2 : Onderverdeling in percent van het bedrag der inkomens naargelang aard en aantal aangiften per klasse van het totaal belastbaar netto-inkomen

P R O V I N C I E A N T W E R P E N

A R R O N D I S S E M E N T M E C H E L E N

KLASSEN VAN TOTAAL BELASTBAAR NETTO-INKOMEN (1000F)	Inkomsten van onroerende goederen		Inkomsten van kapitalen en roerende goederen		Bedrijfs- inkomsten		Diverse inkomsten	
	Aantal	Bedrag	Aantal	Bedrag	Aantal	Bedrag	Aantal	Bedrag
1. < 100	3,09	2,88	7,84	4,28	98,79	99,16	1,74	1,50
2. 100 -< 150	6,87	4,37	1,34	,83	97,14	95,94	4,01	3,14
3. 150 -< 200	7,87	3,43	1,71	,73	97,27	96,06	4,44	3,08
4. 200 -< 250	11,65	2,66	1,27	,56	98,37	96,87	3,72	2,20
5. 250 -< 300	16,68	3,22	1,35	,46	99,50	97,31	3,24	1,13
6. 300 -< 350	16,49	3,67	,82	,20	99,42	97,08	3,21	,99
7. 350 -< 400	15,75	2,80	,41	,12	99,52	97,64	2,72	,73
8. 400 -< 450	13,92	2,18	,22	,06	99,74	98,49	1,75	,35
9. 450 -< 500	15,69	2,17	,07	,02	99,90	98,80	1,01	,15
10. 500 -< 550	16,34	2,12	,13	,02	99,87	98,82	,94	,19
11. 550 -< 600	18,16	1,85	,01	,01	99,91	99,20	,68	,11
12. 600 -< 650	21,51	1,91	,01	,00	100,00	99,30	,50	,08
13. 650 -< 700	24,67	2,01			99,92	99,31	,60	,10
14. 700 -< 750	27,94	2,14			100,00	99,34	,63	,08
15. 750 -< 800	30,58	2,11			99,90	99,35	,68	,08
16. 800 -< 850	34,80	2,48			99,89	99,29	,45	,02
17. 850 -< 900	39,15	2,53			99,95	99,44	,55	,03
18. 900 -< 950	41,09	2,14			99,95	99,74	,67	,05
19. 950 -< 1000	45,25	2,50	,03	,00	99,94	99,61	,52	,02
20. 1000 -< 1250	54,20	2,41			99,96	99,84	,90	,04
21. 1250 -< 1500	61,58	2,41			99,97	99,92	1,16	,04
22. 1500 -< 2000	66,44	2,57			99,94	99,72	1,45	,03
23. 2000 -< 3000	71,64	2,90			100,00	99,23	2,54	,09
24. 3000 & +	73,56	2,52	,08	,00	100,00	98,66	3,72	,20
<b>T O T A A L</b>	<b>33,47</b>	<b>2,42</b>	<b>,34</b>	<b>,02</b>	<b>99,76</b>	<b>99,34</b>	<b>1,35</b>	<b>,14</b>

TABEL 2 : Onderverdeling in percent van het bedrag der inkomens naargelang aard en aantal aangiften per klasse van het totaal belastbaar netto-inkomen

P R O V I N C I E A N T W E R P E N

A R R O N D I S S E M E N T T U R N H O U T

KLASSEN VAN TOTAAL BELASTBAAR NETTO-INKOMEN (1000F)	Inkomsten van onroerende goederen		Inkomsten van kapitalen en roerende goederen		Bedrijfs- inkomsten		Diverse inkomsten	
	Aantal	Bedrag	Aantal	Bedrag	Aantal	Bedrag	Aantal	Bedrag
1. < 100	2,89	4,03	7,95	4,89	98,28	98,23	1,56	1,61
2. 100 -< 150	5,39	2,82	1,25	,79	98,28	97,69	2,32	1,70
3. 150 -< 200	7,21	2,42	1,66	1,08	98,02	97,37	3,29	2,33
4. 200 -< 250	10,08	2,48	1,14	,42	98,60	98,02	2,77	1,63
5. 250 -< 300	13,60	2,69	,78	,30	99,28	98,02	2,22	1,02
6. 300 -< 350	14,72	2,72	,48	,19	99,46	98,17	1,95	,74
7. 350 -< 400	15,84	2,91	,36	,12	99,64	98,21	1,89	,53
8. 400 -< 450	15,42	2,25	,20	,06	99,77	98,78	1,11	,27
9. 450 -< 500	16,41	2,09	,17	,02	99,90	98,88	,60	,12
10. 500 -< 550	16,98	1,93	,13	,03	99,95	99,23	,46	,09
11. 550 -< 600	20,50	2,22	,05	,02	99,93	99,18	,40	,09
12. 600 -< 650	23,85	2,14			99,93	99,38	,23	,04
13. 650 -< 700	27,35	2,23	,03	,01	99,97	99,44	,34	,04
14. 700 -< 750	32,88	2,35			99,91	99,49	,24	,03
15. 750 -< 800	37,45	2,54			99,97	99,48	,38	,04
16. 800 -< 850	41,56	2,47			99,90	99,70	,25	,03
17. 850 -< 900	47,84	2,73	,02	,00	99,93	99,64	,30	,05
18. 900 -< 950	49,88	2,65	,02	,00	100,00	99,92	,25	,02
19. 950 -< 1000	52,99	2,83	,02	,00	99,92	99,89	,35	,02
20. 1000 -< 1250	59,37	2,68			99,92	99,91	,46	,03
21. 1250 -< 1500	65,73	2,70			99,94	99,87	,60	,04
22. 1500 -< 2000	68,77	2,72			99,91	99,45	,84	,04
23. 2000 -< 3000	71,10	3,00			99,84	98,65	1,54	,05
24. 3000 & +	71,89	3,53			99,45	92,71	2,45	2,50
<b>T O T A A L</b>	<b>35,80</b>	<b>2,62</b>	<b>,37</b>	<b>,03</b>	<b>99,75</b>	<b>99,10</b>	<b>,81</b>	<b>,22</b>

TABEL 2 : Onderverdeling in percent van het bedrag der inkomens naargelang aard en aantal aangiften per klasse van het totaal belastbaar netto-inkomen

PROVINCIE BRABANT

ARRONDISSEMENT BRUSSEL - HOOFDSTAD

KLASSEN VAN TOTAAL BELASTBAAR NETTO-INKOMEN (1000F)	Inkomsten van onroerende goederen		Inkomsten van kapitalen en roerende goederen		Bedrijfs- inkomsten		Diverse inkomsten	
	Aantal	Bedrag	Aantal	Bedrag	Aantal	Bedrag	Aantal	Bedrag
1. < 100	6,16	11,69	3,65	2,50	97,71	96,41	3,59	3,39
2. 100 -< 150	7,86	6,20	2,10	1,15	97,11	93,97	7,65	5,31
3. 150 -< 200	9,93	5,16	3,64	2,37	94,55	91,33	9,98	7,37
4. 200 -< 250	12,80	5,25	3,34	1,47	95,70	91,98	9,50	6,33
5. 250 -< 300	15,61	5,19	3,20	1,17	97,69	94,35	7,57	3,81
6. 300 -< 350	17,15	4,80	2,39	,74	98,45	95,16	6,81	2,70
7. 350 -< 400	15,85	4,02	1,29	,32	99,06	96,45	5,34	1,78
8. 400 -< 450	14,13	2,99	,44	,13	99,55	97,70	2,93	,89
9. 450 -< 500	16,63	3,25	,31	,08	99,52	97,57	2,39	,72
10. 500 -< 550	17,29	3,29	,21	,06	99,75	97,96	2,15	,54
11. 550 -< 600	18,95	3,29	,09	,04	99,68	97,88	1,85	,49
12. 600 -< 650	20,76	3,26	,05	,01	99,71	98,08	1,73	,36
13. 650 -< 700	22,71	3,35	,03	,01	99,80	98,20	1,43	,28
14. 700 -< 750	23,64	3,29			99,81	98,23	1,67	,28
15. 750 -< 800	25,14	3,23	,01	,00	99,78	98,31	1,62	,29
16. 800 -< 850	27,17	3,48	,01	,00	99,75	98,13	1,61	,27
17. 850 -< 900	29,34	3,25	,01	,01	99,84	98,62	1,52	,21
18. 900 -< 950	32,13	3,68			99,82	98,33	1,81	,22
19. 950 -< 1000	32,27	3,34			99,83	98,48	1,60	,19
20. 1000 -< 1250	37,59	3,63			99,80	98,40	1,75	,18
21. 1250 -< 1500	46,69	3,87	,00	,00	99,81	98,43	2,26	,16
22. 1500 -< 2000	55,31	3,99	,01	,00	99,82	98,47	2,43	,12
23. 2000 -< 3000	65,87	4,53	,01	,00	99,78	98,10	3,73	,17
24. 3000 & +	72,52	5,05	,02	,00	99,34	95,25	4,66	,38
<b>T O T A A L</b>	<b>26,74</b>	<b>3,87</b>	<b>,64</b>	<b>,07</b>	<b>99,26</b>	<b>97,70</b>	<b>3,17</b>	<b>,50</b>



TABEL 2 : Onderverdeling in percent van het bedrag der inkomens naargelang aard en aantal aangiften per klasse van het totaal belastbaar netto-inkomen

P R O V I N C I E B R A B A N T

A R R O N D I S S E M E N T H A L L E - V I L V O O R D E

KLASSEN VAN TOTAAL BELASTBAAR NETTO-INKOMEN (1000F)	Inkomsten van onroerende goederen		Inkomsten van kapitalen en roerende goederen		Bedrijfs- inkomsten		Diverse inkomsten	
	Aantal	Bedrag	Aantal	Bedrag	Aantal	Bedrag	Aantal	Bedrag
1. < 100	5,29	14,43	7,31	4,69	97,63	97,53	2,51	2,28
2. 100 -< 150	7,99	5,28	1,77	,75	97,46	95,70	4,88	3,47
3. 150 -< 200	9,92	4,49	2,35	1,56	96,54	95,53	5,67	4,24
4. 200 -< 250	15,80	5,30	1,51	,63	96,74	94,04	5,95	3,97
5. 250 -< 300	21,32	5,38	1,08	,40	97,89	94,87	4,88	2,49
6. 300 -< 350	23,01	5,43	1,30	,49	99,09	95,94	3,98	1,56
7. 350 -< 400	20,35	4,81	,61	,16	99,32	96,48	3,21	,93
8. 400 -< 450	17,83	3,49	,28	,09	99,67	97,62	1,85	,55
9. 450 -< 500	19,44	3,54	,20	,05	99,67	97,51	1,35	,40
10. 500 -< 550	20,21	3,16	,08	,01	99,79	98,20	1,05	,28
11. 550 -< 600	23,07	3,27	,08	,02	99,84	98,36	,86	,16
12. 600 -< 650	24,64	3,07	,03	,02	99,90	98,43	,93	,22
13. 650 -< 700	27,42	3,12	,01	,00	99,77	98,66	1,03	,18
14. 700 -< 750	30,42	3,20	,02	,02	99,88	98,86	,91	,14
15. 750 -< 800	33,46	3,35	,01	,01	99,88	98,82	,95	,10
16. 800 -< 850	37,27	3,54			99,89	98,70	,81	,09
17. 850 -< 900	40,96	3,37	,02	,01	99,94	98,99	,87	,09
18. 900 -< 950	44,66	3,82	,02	,01	99,90	98,87	,93	,10
19. 950 -< 1000	47,06	3,74			99,84	98,97	,79	,09
20. 1000 -< 1250	55,36	3,46			99,93	99,50	1,00	,07
21. 1250 -< 1500	63,58	3,30	,01	,00	99,93	99,71	1,19	,08
22. 1500 -< 2000	70,78	3,37	,01	,00	99,93	99,66	1,62	,06
23. 2000 -< 3000	75,66	3,43	,02	,00	99,95	99,49	2,74	,09
24. 3000 & +	78,78	2,74			99,88	98,64	3,92	,23
<b>T O T A A L</b>	<b>39,63</b>	<b>3,39</b>	<b>,39</b>	<b>,03</b>	<b>99,58</b>	<b>98,99</b>	<b>1,77</b>	<b>,21</b>

TABEL 2 : Onderverdeling in percent van het bedrag der inkomens naargelang aard en aantal aangiften per klasse van het totaal belastbaar netto-inkomen

PROVINCIE BRABANT

ARRONDISSEMENT LEUVEN

KLASSEN VAN TOTAAL BELASTBAAR NETTO-INKOMEN (1000F)	Inkomsten van onroerende goederen		Inkomsten van kapitalen en roerende goederen		Bedrijfs- inkomsten		Diverse inkomsten	
	Aantal	Bedrag	Aantal	Bedrag	Aantal	Bedrag	Aantal	Bedrag
1. < 100	3,72	5,26	7,55	5,10	97,96	98,34	2,39	2,80
2. 100 -< 150	7,36	3,50	2,25	,97	96,77	95,41	5,23	4,01
3. 150 -< 200	9,61	4,48	2,23	1,28	96,58	94,55	5,62	4,16
4. 200 -< 250	13,80	3,35	1,79	,74	97,57	95,68	5,50	3,59
5. 250 -< 300	17,66	3,71	,98	,25	98,64	96,62	3,89	1,79
6. 300 -< 350	20,91	4,25	,80	,25	99,18	96,62	3,69	1,31
7. 350 -< 400	17,94	3,30	,60	,16	99,54	97,70	2,62	,74
8. 400 -< 450	17,33	2,59	,25	,06	99,72	98,25	1,63	,44
9. 450 -< 500	18,12	2,55	,13	,01	99,78	98,54	1,42	,35
10. 500 -< 550	18,65	2,32	,18	,01	99,90	98,91	,90	,20
11. 550 -< 600	21,69	2,37	,06	,02	99,84	98,98	,93	,17
12. 600 -< 650	24,81	2,24	,02	,00	99,93	99,14	,72	,14
13. 650 -< 700	28,02	2,39	,05	,00	99,90	99,18	,85	,13
14. 700 -< 750	30,22	2,42	,03	,00	99,92	99,29	,85	,12
15. 750 -< 800	34,97	2,61			99,91	99,43	,80	,06
16. 800 -< 850	38,44	2,80	,02	,00	99,93	99,27	,78	,10
17. 850 -< 900	42,68	2,78			99,91	99,39	,73	,08
18. 900 -< 950	48,39	3,00			99,96	99,53	,83	,04
19. 950 -< 1000	51,59	3,19			99,94	99,48	,91	,06
20. 1000 -< 1250	58,39	2,85	,00	,00	99,94	100,00	1,05	,08
21. 1250 -< 1500	67,60	2,92	,01	,00	99,97	100,04	1,52	,06
22. 1500 -< 2000	71,80	3,04			99,96	99,87	2,26	,08
23. 2000 -< 3000	75,75	3,09			99,95	99,64	4,21	,14
24. 3000 & +	78,90	2,52			99,89	99,03	6,59	,13
<b>T O T A A L</b>	<b>38,44</b>	<b>2,83</b>	<b>,40</b>	<b>,03</b>	<b>99,65</b>	<b>99,40</b>	<b>1,82</b>	<b>,19</b>

TABEL 2 : Onderverdeling in percent van het bedrag der inkomens naargelang aard en aantal aangiften per klasse van het totaal belastbaar netto-inkomen

P R O V I N C I E B R A B A N T

A R R O N D I S S E M E N T N I J V E L

KLASSEN VAN TOTAAL BELASTBAAR NETTO-INKOMEN (1000F)	Inkomsten van onroerende goederen		Inkomsten van kapitalen en roerende goederen		Bedrijfs- inkomsten		Diverse inkomsten	
	Aantal	Bedrag	Aantal	Bedrag	Aantal	Bedrag	Aantal	Bedrag
1. < 100	6,04	10,31	4,22	2,57	96,97	97,32	4,17	4,69
2. 100 -< 150	8,82	10,60	2,21	1,51	96,51	93,05	10,02	7,06
3. 150 -< 200	10,90	4,71	2,44	1,69	94,70	92,03	10,51	7,96
4. 200 -< 250	17,41	4,91	1,56	,94	95,96	93,72	8,21	5,61
5. 250 -< 300	22,73	5,29	1,91	,64	97,62	95,44	6,16	3,43
6. 300 -< 350	24,93	5,57	1,64	,64	98,62	95,59	4,88	2,12
7. 350 -< 400	21,41	4,21	1,22	,42	99,21	97,08	3,49	1,26
8. 400 -< 450	20,39	3,59	,45	,18	99,63	97,97	2,03	,60
9. 450 -< 500	22,71	3,74	,36	,06	99,52	98,02	1,84	,63
10. 500 -< 550	25,38	3,71	,27	,05	99,72	98,37	1,49	,37
11. 550 -< 600	28,02	3,37	,13	,06	99,73	98,46	1,60	,47
12. 600 -< 650	30,51	3,79	,09	,02	99,70	98,52	1,32	,32
13. 650 -< 700	33,54	3,70	,06	,04	99,78	98,56	1,30	,23
14. 700 -< 750	37,07	3,73	,02	,00	99,83	98,69	1,44	,20
15. 750 -< 800	41,73	4,33	,02	,00	99,81	98,51	1,56	,24
16. 800 -< 850	43,28	4,37			99,87	98,70	1,81	,24
17. 850 -< 900	46,34	4,09	,03	,01	99,81	98,78	1,35	,20
18. 900 -< 950	51,70	4,22	,03	,01	99,88	99,12	1,36	,14
19. 950 -< 1000	52,23	4,16	,03	,00	99,84	98,72	1,61	,30
20. 1000 -< 1250	59,39	4,11	,02	,00	99,89	99,46	1,51	,12
21. 1250 -< 1500	68,20	4,05	,03	,02	99,84	99,64	1,62	,13
22. 1500 -< 2000	74,75	3,75			99,91	99,87	2,07	,11
23. 2000 -< 3000	81,03	3,91	,03	,00	99,90	99,63	2,67	,13
24. 3000 & +	81,98	3,13			99,61	98,49	3,43	,25
<b>T O T A A L</b>	<b>42,98</b>	<b>3,87</b>	<b>,48</b>	<b>,05</b>	<b>99,35</b>	<b>98,96</b>	<b>2,59</b>	<b>,35</b>

TABEL 2 : Onderverdeling in percent van het bedrag der inkomens naargelang aard en aantal aangiften per klasse van het totaal belastbaar netto-inkomen

PROVINCIE HENEGOUWEN

ARRONDISSEMENT AAT

KLASSEN VAN TOTAAL BELASTBAAR NETTO-INKOMEN (1000F)	Inkomsten van onroerende goederen		Inkomsten van kapitalen en roerende goederen		Bedrijfs- inkomsten		Diverse inkomsten	
	Aantal	Bedrag	Aantal	Bedrag	Aantal	Bedrag	Aantal	Bedrag
1. < 100	8,43	4,77	3,16	2,27	95,90	96,00	3,63	4,12
2. 100 -< 150	9,32	2,78	,78	,57	96,70	95,03	5,24	3,82
3. 150 -< 200	12,04	1,72	,79	,36	98,10	97,31	3,96	2,45
4. 200 -< 250	22,03	3,32	,12	,07	99,02	96,81	2,94	1,72
5. 250 -< 300	32,13	3,95	1,71	,54	99,20	96,97	1,81	,88
6. 300 -< 350	29,25	3,52	,73	,15	100,00	97,95	1,67	,37
7. 350 -< 400	25,14	2,72	,45	,04	99,72	98,25	1,80	,53
8. 400 -< 450	20,54	1,95	,33	,08	99,95	98,89	1,05	,21
9. 450 -< 500	21,47	1,71	,27	,12	99,86	99,18	,59	,16
10. 500 -< 550	25,77	1,65	,05	,00	100,00	99,56	,55	,11
11. 550 -< 600	27,37	1,69	,05	,03	100,00	99,53	,44	,04
12. 600 -< 650	30,92	1,65			100,00	99,66	,42	,07
13. 650 -< 700	33,97	1,48			99,93	99,95	,26	,03
14. 700 -< 750	38,90	1,65			100,00	99,71	,53	,02
15. 750 -< 800	42,24	2,15			100,00	99,44	,09	,00
16. 800 -< 850	47,62	1,88			100,00	99,76	,62	,06
17. 850 -< 900	49,52	1,98			100,00	99,87		
18. 900 -< 950	52,02	2,22			100,00	99,53	,69	,02
19. 950 -< 1000	56,12	2,27			100,00	100,08	,40	,01
20. 1000 -< 1250	64,95	2,01			100,00	99,82	,51	,02
21. 1250 -< 1500	71,87	2,04			100,00	100,11	,62	,01
22. 1500 -< 2000	74,30	1,95			100,00	100,03	,56	,02
23. 2000 -< 3000	77,62	2,44			99,86	99,72	1,10	,02
24. 3000 & +	80,09	3,03			100,00	98,60	2,71	,02
<b>T O T A A L</b>	<b>39,34</b>	<b>2,08</b>	<b>,28</b>	<b>,03</b>	<b>99,71</b>	<b>99,54</b>	<b>1,00</b>	<b>,11</b>

TABEL 2 : Onderverdeling in percent van het bedrag der inkomens naargelang aard en aantal aangiften per klasse van het totaal belastbaar netto-inkomen

P R O V I N C I E H E N E G O U W E N

A R R O N D I S S E M E N T C H A R L E R O I

KLASSEN VAN TOTAAL BELASTBAAR NETTO-INKOMEN (1000F)	Inkomsten van onroerende goederen		Inkomsten van kapitalen en roerende goederen		Bedrijfs- inkomsten		Diverse inkomsten	
	Aantal	Bedrag	Aantal	Bedrag	Aantal	Bedrag	Aantal	Bedrag
1. < 100	4,39	5,15	2,09	1,30	97,60	96,47	2,85	2,97
2. 100 -< 150	7,02	3,74	,66	,38	98,35	97,13	3,34	2,12
3. 150 -< 200	8,97	2,93	1,09	,63	97,44	96,22	4,69	3,38
4. 200 -< 250	12,39	2,90	1,08	,48	98,54	97,25	3,42	2,10
5. 250 -< 300	16,89	2,93	,99	,21	99,03	97,65	2,99	1,34
6. 300 -< 350	18,33	2,90	,97	,20	99,64	98,39	2,47	,67
7. 350 -< 400	17,99	2,18	,83	,10	99,78	98,62	1,89	,46
8. 400 -< 450	16,73	1,70	2,15	,06	99,97	99,25	,91	,19
9. 450 -< 500	18,54	1,63	5,28	,08	99,93	99,35	,62	,12
10. 500 -< 550	20,93	1,79	2,94	,05	99,92	99,36	,56	,13
11. 550 -< 600	26,25	1,83	1,20	,01	99,97	99,40	,61	,07
12. 600 -< 650	29,20	1,89	,81	,01	99,93	99,48	,50	,06
13. 650 -< 700	33,51	1,94	,17	,00	99,95	99,49	,50	,08
14. 700 -< 750	37,47	1,87	,04	,00	99,99	99,72	,37	,04
15. 750 -< 800	40,81	1,97	,04	,01	99,99	99,59	,63	,06
16. 800 -< 850	44,13	2,13			100,00	99,42	,45	,06
17. 850 -< 900	47,43	2,08			99,94	99,66	,57	,02
18. 900 -< 950	50,40	2,00			99,94	99,65	,63	,03
19. 950 -< 1000	54,65	2,19			99,95	99,56	,57	,05
20. 1000 -< 1250	59,67	2,22			99,97	99,67	,57	,03
21. 1250 -< 1500	67,24	2,19			99,96	99,71	,75	,04
22. 1500 -< 2000	72,18	2,35			99,97	99,68	,90	,02
23. 2000 -< 3000	73,18	2,59			100,00	99,40	1,35	,03
24. 3000 & +	74,41	2,52			100,00	99,05	2,17	,14
<b>T O T A A L</b>	<b>34,64</b>	<b>2,14</b>	<b>1,10</b>	<b>,03</b>	<b>99,75</b>	<b>99,42</b>	<b>1,09</b>	<b>,14</b>

TABEL 2 : Onderverdeling in percent van het bedrag der inkomens naargelang aard en aantal aangiften per klasse van het totaal belastbaar netto-inkomen

P R O V I N C I E   H E N E G O U W E N  
A R R O N D I S S E M E N T   B E R G E N

KLASSEN VAN TOTAAL BELASTBAAR NETTO-INKOMEN (1000F)	Inkomsten van onroerende goederen		Inkomsten van kapitalen en roerende goederen		Bedrijfs- inkomsten		Diverse inkomsten	
	Aantal	Bedrag	Aantal	Bedrag	Aantal	Bedrag	Aantal	Bedrag
1. < 100	4,71	3,96	2,26	1,57	97,41	94,72	3,60	4,30
2. 100 -< 150	7,81	2,43	,35	,13	96,84	95,32	5,06	3,92
3. 150 -< 200	9,07	2,25	1,16	,64	96,83	95,54	5,30	4,05
4. 200 -< 250	14,03	2,71	1,26	,49	97,64	96,06	4,78	3,28
5. 250 -< 300	19,69	3,50	,91	,35	98,92	97,35	2,98	1,30
6. 300 -< 350	20,75	3,12	,91	,22	99,68	98,01	2,46	,75
7. 350 -< 400	19,24	2,25	,38	,07	99,88	98,75	1,92	,40
8. 400 -< 450	18,28	1,70	,16	,02	99,92	99,11	1,22	,27
9. 450 -< 500	19,03	1,73	,16	,04	99,97	99,29	,70	,11
10. 500 -< 550	21,10	1,71	,08	,01	99,89	99,35	,45	,07
11. 550 -< 600	25,44	1,74	,02	,00	99,91	99,61	,50	,08
12. 600 -< 650	29,15	1,85	,04	,00	99,92	99,54	,38	,09
13. 650 -< 700	32,87	1,61			100,00	99,84	,53	,09
14. 700 -< 750	36,71	1,66			100,00	99,73	,55	,06
15. 750 -< 800	40,40	1,78			100,00	99,70	,46	,06
16. 800 -< 850	43,95	1,94			99,97	99,71	,48	,04
17. 850 -< 900	47,26	2,06			100,00	99,63	,38	,03
18. 900 -< 950	49,77	1,80			100,00	99,96	,46	,03
19. 950 -< 1000	54,67	1,80			100,00	99,90	,46	,03
20. 1000 -< 1250	60,05	2,04			99,97	99,84	,48	,02
21. 1250 -< 1500	67,51	2,16			99,98	99,83	,66	,03
22. 1500 -< 2000	73,34	2,18	,02	,00	100,00	99,83	,82	,02
23. 2000 -< 3000	75,07	2,41			100,00	99,67	1,47	,03
24. 3000 & +	78,70	2,29			100,00	99,16	2,07	,03
<b>T O T A A L</b>	<b>36,63</b>	<b>2,02</b>	<b>,21</b>	<b>,02</b>	<b>99,72</b>	<b>99,55</b>	<b>1,12</b>	<b>,13</b>

TABEL 2 : Onderverdeling in percent van het bedrag der inkomens naargelang aard en aantal aangiften per klasse van het totaal belastbaar netto-inkomen

P R O V I N C I E H E N E G O U W E N

A R R O N D I S S E M E N T M O E S K R O E N

KLASSEN VAN TOTAAL BELASTBAAR NETTO-INKOMEN (1000F)	Inkomsten van onroerende goederen		Inkomsten van kapitalen en roerende goederen		Bedrijfs- inkomsten		Diverse inkomsten	
	Aantal	Bedrag	Aantal	Bedrag	Aantal	Bedrag	Aantal	Bedrag
1. < 100	4,08	10,23	4,41	3,75	98,69	100,26	,65	,62
2. 100 -< 150	7,04	2,06	,47	,43	99,53	98,71	,94	,65
3. 150 -< 200	9,96	2,05	,78	,39	98,44	96,98	3,13	2,00
4. 200 -< 250	16,85	3,47	,77	,10	98,76	97,14	2,16	1,03
5. 250 -< 300	24,91	4,23	1,38	,25	99,62	97,19	2,52	,79
6. 300 -< 350	23,77	3,42	1,30	,27	99,72	97,28	2,22	,66
7. 350 -< 400	15,58	2,23	,47	,08	99,94	98,57	,99	,13
8. 400 -< 450	14,75	1,40	,18	,05	99,82	99,05	,72	,31
9. 450 -< 500	17,76	1,59	,29	,03	99,90	99,18	,62	,15
10. 500 -< 550	21,52	1,61	,05	,02	100,00	99,45	,38	,04
11. 550 -< 600	24,38	1,62			100,00	99,55	,17	,02
12. 600 -< 650	27,07	1,67	,06	,03	100,00	99,44	,35	,04
13. 650 -< 700	31,05	1,77			99,94	99,34	,13	,04
14. 700 -< 750	35,63	1,84			100,00	99,38	,23	,02
15. 750 -< 800	41,11	2,40			100,00	99,09	,33	,03
16. 800 -< 850	43,76	1,71			100,00	99,64	,20	,01
17. 850 -< 900	45,38	1,65			100,00	99,64	,35	,03
18. 900 -< 950	51,62	1,77			100,00	99,77	,87	,02
19. 950 -< 1000	60,19	1,97			100,00	99,62	,55	,03
20. 1000 -< 1250	63,84	1,98			99,93	99,66	,36	,08
21. 1250 -< 1500	72,27	2,22			100,00	99,79	,45	,01
22. 1500 -< 2000	73,36	2,43			100,00	99,69	,75	,02
23. 2000 -< 3000	73,23	2,95			100,00	99,00	2,02	,23
24. 3000 & +	75,00	2,02			100,00	96,28	1,43	,01
<b>T O T A A L</b>	<b>34,69</b>	<b>2,04</b>	<b>,29</b>	<b>,02</b>	<b>99,85</b>	<b>99,27</b>	<b>,71</b>	<b>,10</b>

TABEL 2 : Onderverdeling in percent van het bedrag der inkomens naargelang aard en aantal aangiften per klasse van het totaal belastbaar netto-inkomen

P R O V I N C I E   H E N E G O U W E N  
A R R O N D I S S E M E N T   Z I N N I K

KLASSEN VAN TOTAAL BELASTBAAR NETTO-INKOMEN (1000F)	Inkomsten van onroerende goederen		Inkomsten van kapitalen en roerende goederen		Bedrijfs- inkomsten		Diverse inkomsten	
	Aantal	Bedrag	Aantal	Bedrag	Aantal	Bedrag	Aantal	Bedrag
1. < 100	5,08	4,61	4,82	3,37	97,78	96,71	2,79	2,51
2. 100 -< 150	5,98	1,99	1,82	,65	98,78	96,23	4,96	3,27
3. 150 -< 200	10,98	3,40	1,13	,56	97,56	95,67	4,88	3,26
4. 200 -< 250	17,60	3,58	1,09	,57	98,23	96,77	3,80	2,47
5. 250 -< 300	19,94	3,99	1,13	,27	98,81	96,91	3,38	1,32
6. 300 -< 350	22,66	3,55	,89	,19	99,58	97,73	2,11	,59
7. 350 -< 400	20,04	2,60	,49	,06	99,91	98,23	1,89	,43
8. 400 -< 450	17,68	2,15	,18	,04	99,87	98,78	1,20	,28
9. 450 -< 500	21,91	2,30	,12	,02	99,91	98,77	,83	,19
10. 500 -< 550	23,08	1,94	,09	,03	99,95	99,30	,66	,09
11. 550 -< 600	26,70	1,92	,05	,03	99,95	99,34	,70	,11
12. 600 -< 650	30,20	1,81	,06	,00	100,00	99,58	,80	,09
13. 650 -< 700	33,52	2,04			99,97	99,45	,57	,05
14. 700 -< 750	34,57	1,95	,03	,00	99,97	99,42	,48	,11
15. 750 -< 800	41,48	2,12			100,00	99,57	,34	,02
16. 800 -< 850	47,37	2,25			100,00	99,51	,57	,04
17. 850 -< 900	48,72	2,30			99,91	99,43	,73	,08
18. 900 -< 950	53,47	2,26			100,00	99,57	,65	,06
19. 950 -< 1000	52,78	2,25			99,95	99,67	,55	,04
20. 1000 -< 1250	62,16	2,29			99,97	99,79	,69	,05
21. 1250 -< 1500	70,36	2,31			100,00	99,89	1,10	,07
22. 1500 -< 2000	74,09	2,30			99,97	99,94	,96	,02
23. 2000 -< 3000	77,64	2,68			99,94	99,53	1,60	,05
24. 3000 & +	80,29	2,00			100,00	99,49	1,97	,05
<b>T O T A A L</b>	<b>38,45</b>	<b>2,28</b>	<b>,30</b>	<b>,02</b>	<b>99,77</b>	<b>99,45</b>	<b>1,21</b>	<b>,14</b>



TABEL 2 : Onderverdeling in percent van het bedrag der inkomens naargelang aard en aantal aangiften per klasse van het totaal belastbaar netto-inkomen

P R O V I N C I E H E N E G O U W E N

A R R O N D I S S E M E N T T H U I N

KLASSEN VAN TOTAAL BELASTBAAR NETTO-INKOMEN (1000F)	Inkomsten van onroerende goederen		Inkomsten van kapitalen en roerende goederen		Bedrijfs- inkomsten		Diverse inkomsten	
	Aantal	Bedrag	Aantal	Bedrag	Aantal	Bedrag	Aantal	Bedrag
1. < 100	5,66	4,62	3,82	2,75	98,38	98,17	1,10	1,02
2. 100 -< 150	7,68	3,03	,92	,50	99,08	98,04	3,10	1,92
3. 150 -< 200	10,72	3,66	,76	,38	96,96	95,90	4,36	3,15
4. 200 -< 250	16,68	2,97	,80	,28	98,96	97,71	2,73	1,87
5. 250 -< 300	24,60	3,83	,93	,16	98,94	96,65	2,98	1,28
6. 300 -< 350	22,87	3,58	1,15	,17	99,47	97,65	1,82	,54
7. 350 -< 400	21,35	2,33	,74	,20	99,94	98,62	1,84	,31
8. 400 -< 450	19,92	2,07	,70	,08	99,97	98,76	1,06	,20
9. 450 -< 500	22,17	2,02	,73	,03	99,86	98,98	,57	,20
10. 500 -< 550	23,92	1,80	,85	,04	100,00	99,30	,59	,08
11. 550 -< 600	28,17	1,82	,28	,00	100,00	99,44	,49	,07
12. 600 -< 650	31,19	1,82	,16	,01	99,90	99,51	,48	,08
13. 650 -< 700	34,19	1,87	,07	,00	100,00	99,46	,24	,02
14. 700 -< 750	37,46	2,03			100,00	99,43	,38	,07
15. 750 -< 800	44,38	2,08			99,95	99,56	,41	,03
16. 800 -< 850	47,33	2,18	,05	,02	100,00	99,75	,36	,02
17. 850 -< 900	49,42	2,05			100,00	99,72	,44	,02
18. 900 -< 950	50,93	2,12			100,00	99,69	,33	,06
19. 950 -< 1000	51,62	1,91			100,00	99,82	,79	,06
20. 1000 -< 1250	61,63	2,52			99,90	99,58	,61	,05
21. 1250 -< 1500	69,90	2,37			100,00	99,80	,52	,02
22. 1500 -< 2000	75,52	2,21			100,00	99,97	,71	,03
23. 2000 -< 3000	75,78	2,67			100,00	99,49	1,36	,03
24. 3000 & +	78,68	2,33			100,00	99,12	1,96	,11
<b>T O T A A L</b>	<b>37,99</b>	<b>2,25</b>	<b>,43</b>	<b>,03</b>	<b>99,79</b>	<b>99,43</b>	<b>,94</b>	<b>,12</b>

TABEL 2 : Onderverdeling in percent van het bedrag der inkomens naargelang aard en aantal aangiften per klasse van het totaal belastbaar netto-inkomen

P R O V I N C I E H E N E G O U W E N

A R R O N D I S S E M E N T D O O R N I K

KLASSEN VAN TOTAAL BELASTBAAR NETTO-INKOMEN (1000F)	Inkomsten van onroerende goederen		Inkomsten van kapitalen en roerende goederen		Bedrijfs- inkomsten		Diverse inkomsten	
	Aantal	Bedrag	Aantal	Bedrag	Aantal	Bedrag	Aantal	Bedrag
1. < 100	6,81	4,67	3,41	2,67	97,17	97,87	1,93	1,85
2. 100 -< 150	8,19	2,60	1,08	,49	98,06	97,05	3,66	2,67
3. 150 -< 200	10,99	2,78	1,43	,52	98,84	98,29	2,32	1,30
4. 200 -< 250	18,42	3,76	1,86	,66	98,54	96,57	3,38	1,65
5. 250 -< 300	24,99	3,52	1,00	,31	99,28	96,92	2,67	1,10
6. 300 -< 350	22,64	3,22	1,10	,19	99,87	97,34	2,24	,56
7. 350 -< 400	20,48	2,31	,86	,21	99,84	98,42	2,19	,43
8. 400 -< 450	18,48	2,15	,46	,13	99,87	98,68	,91	,20
9. 450 -< 500	19,84	1,93	,11	,05	99,97	99,03	,55	,09
10. 500 -< 550	21,71	1,80	,11	,02	99,89	99,28	,42	,06
11. 550 -< 600	24,84	1,85	,03	,00	99,84	99,38	,47	,08
12. 600 -< 650	28,55	1,59	,03	,00	99,94	99,60	,42	,03
13. 650 -< 700	31,87	1,69	,04	,02	99,93	99,75	,42	,04
14. 700 -< 750	36,50	2,09			99,92	99,22	,44	,03
15. 750 -< 800	39,96	1,78			99,95	99,81	,30	,01
16. 800 -< 850	41,43	1,88			99,95	99,60	,62	,07
17. 850 -< 900	46,71	1,96			99,88	99,61	,66	,09
18. 900 -< 950	52,21	2,20			99,87	99,47	,33	,02
19. 950 -< 1000	53,45	2,01			100,00	99,90	,66	,03
20. 1000 -< 1250	62,55	1,93			99,96	99,96	,34	,03
21. 1250 -< 1500	70,15	2,04			100,00	99,89	,60	,02
22. 1500 -< 2000	75,15	2,39	,04	,00	99,93	99,64	1,17	,08
23. 2000 -< 3000	76,67	2,56			100,00	99,25	1,34	,04
24. 3000 & +	75,36	2,94			99,53	98,59	1,90	,17
<b>T O T A A L</b>	<b>36,64</b>	<b>2,14</b>	<b>,37</b>	<b>,04</b>	<b>99,73</b>	<b>99,39</b>	<b>1,00</b>	<b>,12</b>

TABEL 2 : Onderverdeling in percent van het bedrag der inkomens naargelang aard en aantal aangiften per klasse van het totaal belastbaar netto-inkomen

P R O V I N C I E L U I K

A R R O N D I S S E M E N T H O E I

KLASSEN VAN TOTAAL BELASTBAAR NETTO-INKOMEN (1000F)	Inkomsten van onroerende goederen		Inkomsten van kapitalen en roerende goederen		Bedrijfs- inkomsten		Diverse inkomsten	
	Aantal	Bedrag	Aantal	Bedrag	Aantal	Bedrag	Aantal	Bedrag
1. < 100	5,61	4,34	2,20	,98	99,01	99,17	2,09	2,16
2. 100 -< 150	7,83	1,97	,49	,35	98,53	97,71	3,59	2,61
3. 150 -< 200	9,12	3,33	1,32	,74	96,76	95,39	5,29	4,04
4. 200 -< 250	15,13	3,44	,86	,34	98,52	96,87	3,44	2,17
5. 250 -< 300	23,76	3,78	2,49	,41	99,11	97,74	3,58	1,42
6. 300 -< 350	20,72	2,96	1,21	,18	99,62	98,79	2,86	,73
7. 350 -< 400	20,29	2,62	,94	,20	99,74	98,34	2,40	,79
8. 400 -< 450	17,74	1,97	,76	,10	99,71	98,99	1,10	,32
9. 450 -< 500	22,56	2,11	2,10	,04	99,92	99,02	1,26	,30
10. 500 -< 550	25,17	1,91	2,04	,04	99,96	99,34	,94	,15
11. 550 -< 600	29,08	2,01	1,20	,04	99,86	99,27	,83	,19
12. 600 -< 650	32,96	2,32	,50	,01	99,90	99,24	,35	,04
13. 650 -< 700	37,43	2,31	,06	,00	99,89	99,54	,68	,08
14. 700 -< 750	43,21	2,25			100,00	99,76	,50	,08
15. 750 -< 800	43,67	2,23			100,00	99,91	,63	,05
16. 800 -< 850	47,09	2,24			100,00	99,88	,76	,03
17. 850 -< 900	49,83	2,24			99,92	99,71	,66	,11
18. 900 -< 950	57,25	2,13			100,00	100,00	,52	,03
19. 950 -< 1000	57,43	2,30	,10	,13	100,00	100,09	,40	,02
20. 1000 -< 1250	62,13	2,23			100,00	100,00	,63	,03
21. 1250 -< 1500	72,39	2,19			100,00	100,35	1,00	,02
22. 1500 -< 2000	74,84	2,32			100,00	99,83	1,25	,05
23. 2000 -< 3000	76,94	2,41			100,00	99,93	1,67	,03
24. 3000 & +	76,14	1,53			100,00	99,56	1,96	,01
<b>T O T A A L</b>	<b>40,15</b>	<b>2,24</b>	<b>,68</b>	<b>,03</b>	<b>99,76</b>	<b>99,66</b>	<b>1,28</b>	<b>,15</b>

TABEL 2 : Onderverdeling in percent van het bedrag der inkomens naargelang aard en aantal aangiften per klasse van het totaal belastbaar netto-inkomen

P R O V I N C I E L U I K  
A R R O N D I S S E M E N T L U I K

KLASSEN VAN TOTAAL BELASTBAAR NETTO-INKOMEN (1000F)	Inkomsten van onroerende goederen		Inkomsten van kapitalen en roerende goederen		Bedrijfs- inkomsten		Diverse inkomsten	
	Aantal	Bedrag	Aantal	Bedrag	Aantal	Bedrag	Aantal	Bedrag
1. < 100	4,21	4,88	3,12	2,12	97,57	95,05	3,83	4,11
2. 100 -< 150	6,50	2,82	1,12	,50	97,10	94,83	6,50	4,64
3. 150 -< 200	9,03	3,24	1,57	,76	96,66	94,30	6,62	4,74
4. 200 -< 250	11,94	3,01	1,59	,59	97,68	95,55	6,33	3,87
5. 250 -< 300	15,82	2,85	1,95	,47	98,99	97,03	5,17	2,04
6. 300 -< 350	16,44	2,66	1,38	,29	99,48	97,85	4,16	1,22
7. 350 -< 400	16,47	2,37	,95	,18	99,73	98,35	3,24	,76
8. 400 -< 450	15,31	1,87	,85	,04	99,87	98,83	1,63	,37
9. 450 -< 500	17,73	1,94	2,64	,05	99,91	98,98	1,30	,31
10. 500 -< 550	19,43	1,83	2,60	,07	99,92	99,18	,96	,21
11. 550 -< 600	22,38	1,99	1,33	,04	99,83	99,17	,84	,24
12. 600 -< 650	26,43	2,14	,75	,01	99,92	99,22	,77	,13
13. 650 -< 700	29,64	2,02	,15	,01	99,95	99,51	,63	,11
14. 700 -< 750	32,27	2,16	,07	,01	99,93	99,49	,70	,11
15. 750 -< 800	36,08	2,21	,02	,00	99,96	99,56	,75	,09
16. 800 -< 850	38,62	2,21	,02	,01	99,96	99,52	,71	,08
17. 850 -< 900	43,66	2,55			99,95	99,41	1,02	,09
18. 900 -< 950	45,96	2,22	,03	,00	99,99	99,76	,78	,10
19. 950 -< 1000	48,61	2,44			99,98	99,53	,72	,08
20. 1000 -< 1250	54,82	2,40			99,97	99,69	,74	,05
21. 1250 -< 1500	62,57	2,47			99,96	99,75	1,15	,08
22. 1500 -< 2000	68,81	2,65			99,98	99,59	1,32	,07
23. 2000 -< 3000	72,85	3,03			99,93	99,07	2,29	,07
24. 3000 & +	76,46	2,73			99,91	98,49	3,67	,17
<b>T O T A A L</b>	<b>33,21</b>	<b>2,39</b>	<b>,84</b>	<b>,04</b>	<b>99,67</b>	<b>99,25</b>	<b>1,76</b>	<b>,23</b>

TABEL 2 : Onderverdeling in percent van het bedrag der inkomens naargelang aard en aantal aangiften per klasse van het totaal belastbaar netto-inkomen

P R O V I N C I E L U I K

A R R O N D I S S E M E N T V E R V I E R S

KLASSEN VAN TOTAAL BELASTBAAR NETTO-INKOMEN (1000F)	Inkomsten van onroerende goederen		Inkomsten van kapitalen en roerende goederen		Bedrijfs- inkomsten		Diverse inkomsten	
	Aantal	Bedrag	Aantal	Bedrag	Aantal	Bedrag	Aantal	Bedrag
1. < 100	5,06	3,98	2,99	1,85	98,52	97,91	2,25	1,84
2. 100 -< 150	9,11	3,20	1,19	,72	98,88	97,10	3,50	1,98
3. 150 -< 200	9,34	2,33	2,14	1,16	98,02	96,10	4,64	2,99
4. 200 -< 250	15,79	3,29	2,50	,74	98,65	96,36	4,68	2,24
5. 250 -< 300	20,90	3,66	3,58	,74	99,48	96,98	4,10	1,21
6. 300 -< 350	23,37	3,92	2,77	,69	99,51	96,69	3,70	1,06
7. 350 -< 400	22,26	3,26	1,37	,25	99,77	97,46	2,78	,62
8. 400 -< 450	19,16	2,54	,46	,13	99,89	98,33	1,36	,32
9. 450 -< 500	21,03	2,52	,55	,11	99,84	98,45	1,09	,23
10. 500 -< 550	21,15	2,12	,21	,02	99,90	99,08	,79	,19
11. 550 -< 600	22,97	2,00	,15	,03	99,92	99,37	,66	,13
12. 600 -< 650	26,12	2,06	,04	,01	99,93	99,36	,51	,08
13. 650 -< 700	30,41	2,33	,04	,00	99,92	99,33	,38	,07
14. 700 -< 750	35,39	2,47			99,96	99,31	,54	,07
15. 750 -< 800	37,24	2,61			99,93	99,29	,76	,20
16. 800 -< 850	41,71	2,49			99,95	99,55	,57	,04
17. 850 -< 900	45,90	2,60			99,97	99,79	,41	,01
18. 900 -< 950	47,55	2,67			99,93	99,67	,53	,03
19. 950 -< 1000	49,54	2,63			99,96	99,56	,59	,05
20. 1000 -< 1250	56,33	2,70			99,96	99,72	,54	,02
21. 1250 -< 1500	64,43	2,84	,02	,00	99,98	99,63	,81	,04
22. 1500 -< 2000	71,32	3,17			99,92	99,35	1,04	,03
23. 2000 -< 3000	75,42	3,24			99,96	99,05	1,54	,03
24. 3000 & +	77,42	3,03	,12	,00	100,00	94,62	2,94	,15
<b>T O T A A L</b>	<b>35,67</b>	<b>2,73</b>	<b>,57</b>	<b>,05</b>	<b>99,77</b>	<b>98,98</b>	<b>1,33</b>	<b>,16</b>

TABEL 2 : Onderverdeling in percent van het bedrag der inkomens naargelang aard en aantal aangiften per klasse van het totaal belastbaar netto-inkomen

PROVINCIE LUIK

ARRONDISSEMENT BORGWORM

KLASSEN VAN TOTAAL BELASTBAAR NETTO-INKOMEN (1000F)	Inkomsten van onroerende goederen		Inkomsten van kapitalen en roerende goederen		Bedrijfs- inkomsten		Diverse inkomsten	
	Aantal	Bedrag	Aantal	Bedrag	Aantal	Bedrag	Aantal	Bedrag
1. < 100	5,06	2,99	3,04	2,24	98,65	95,99	2,53	2,56
2. 100 -< 150	9,49	3,96	,27	,00	97,29	96,40	3,79	3,18
3. 150 -< 200	12,34	2,40	1,49	,56	96,60	95,18	5,53	4,43
4. 200 -< 250	22,98	3,82	1,84	,78	99,26	96,78	2,76	1,44
5. 250 -< 300	27,06	4,16	1,01	,26	99,13	96,55	4,05	1,73
6. 300 -< 350	27,20	3,74	1,16	,31	100,00	96,87	3,82	,92
7. 350 -< 400	22,45	2,95	,51	,07	99,64	97,81	2,26	,86
8. 400 -< 450	20,18	1,84	,48	,07	99,82	99,01	1,13	,34
9. 450 -< 500	24,07	1,76	1,57	,08	99,93	99,33	,85	,22
10. 500 -< 550	24,72	1,70	1,77	,05	99,94	99,46	,38	,09
11. 550 -< 600	30,02	2,14	,46	,01	99,93	99,46	,73	,15
12. 600 -< 650	32,49	1,73	,45	,01	100,00	99,52	,67	,15
13. 650 -< 700	36,69	2,09			100,00	99,49	,64	,10
14. 700 -< 750	44,43	2,53			99,91	99,22	,66	,06
15. 750 -< 800	47,07	2,47			100,00	99,57	,52	,13
16. 800 -< 850	48,70	2,11			100,00	99,90	,57	,03
17. 850 -< 900	53,90	2,63			100,00	99,54	,83	,05
18. 900 -< 950	54,71	2,18			100,00	100,06	,39	,02
19. 950 -< 1000	57,78	2,25			100,00	99,78	,30	,01
20. 1000 -< 1250	64,52	2,24			100,00	100,10	,49	,01
21. 1250 -< 1500	71,68	2,45			100,00	99,84	,87	,08
22. 1500 -< 2000	74,91	2,40			100,00	99,90	1,02	,05
23. 2000 -< 3000	76,92	2,42			100,00	99,49	1,99	,09
24. 3000 & +	77,55	2,93			100,00	99,21	2,04	,03
<b>T O T A A L</b>	<b>42,22</b>	<b>2,34</b>	<b>,51</b>	<b>,03</b>	<b>99,78</b>	<b>99,52</b>	<b>1,24</b>	<b>,16</b>

TABEL 2 : Onderverdeling in percent van het bedrag der inkomens naargelang aard en aantal aangiften per klasse van het totaal belastbaar netto-inkomen

P R O V I N C I E L I M B U R G

A R R O N D I S S E M E N T H A S S E L T

KLASSEN VAN TOTAAL BELASTBAAR NETTO-INKOMEN (1000F)	Inkomsten van onroerende goederen		Inkomsten van kapitalen en roerende goederen		Bedrijfs- inkomsten		Diverse inkomsten	
	Aantal	Bedrag	Aantal	Bedrag	Aantal	Bedrag	Aantal	Bedrag
1. < 100	2,63	2,76	5,67	3,59	99,06	98,55	1,36	1,54
2. 100 -< 150	4,44	2,07	1,01	,31	98,46	98,18	2,41	1,84
3. 150 -< 200	6,81	2,48	1,02	,47	97,79	97,13	3,45	2,48
4. 200 -< 250	8,94	2,21	,26	,12	98,62	97,75	2,32	1,53
5. 250 -< 300	12,20	2,33	,53	,20	99,29	98,47	2,10	,94
6. 300 -< 350	15,06	2,80	,26	,07	99,67	98,69	1,87	,53
7. 350 -< 400	16,06	2,33	,28	,10	99,90	98,82	1,34	,30
8. 400 -< 450	14,83	1,88	,17	,02	99,83	99,04	,75	,20
9. 450 -< 500	17,07	1,83	,16	,01	99,89	99,19	,72	,16
10. 500 -< 550	18,94	1,91	,07	,00	99,92	99,29	,34	,09
11. 550 -< 600	20,87	1,63	,04	,01	99,98	99,56	,25	,04
12. 600 -< 650	25,62	1,99	,06	,00	99,94	99,43	,46	,07
13. 650 -< 700	30,26	2,03			99,97	99,58	,28	,02
14. 700 -< 750	32,11	2,07			100,00	99,58	,40	,03
15. 750 -< 800	38,55	2,27	,02	,00	99,94	99,76	,39	,06
16. 800 -< 850	44,71	2,55			99,98	99,69	,34	,03
17. 850 -< 900	48,55	2,45			99,96	99,77	,35	,04
18. 900 -< 950	52,94	2,33			100,00	100,04	,46	,04
19. 950 -< 1000	56,02	2,32			100,00	100,15	,48	,06
20. 1000 -< 1250	61,80	2,53			99,96	100,08	,53	,03
21. 1250 -< 1500	68,68	2,66			99,98	99,94	,61	,02
22. 1500 -< 2000	71,75	2,62			99,99	99,73	1,39	,05
23. 2000 -< 3000	73,55	2,61			99,97	99,37	2,11	,06
24. 3000 & +	76,13	2,58			100,00	98,90	3,33	,16
<b>T O T A A L</b>	<b>36,92</b>	<b>2,36</b>	<b>,23</b>	<b>,01</b>	<b>99,83</b>	<b>99,62</b>	<b>,83</b>	<b>,09</b>

TABEL 2 : Onderverdeling in percent van het bedrag der inkomens naargelang aard en aantal aangiften per klasse van het totaal belastbaar netto-inkomen

PROVINCIE LIMBURG

ARRONDISSEMENT MAASEIK

KLASSEN VAN TOTAAL BELASTBAAR NETTO-INKOMEN (1000F)	Inkomsten van onroerende goederen		Inkomsten van kapitalen en roerende goederen		Bedrijfs- inkomsten		Diverse inkomsten	
	Aantal	Bedrag	Aantal	Bedrag	Aantal	Bedrag	Aantal	Bedrag
1. < 100	2,68	2,73	3,73	2,05	99,38	99,20	,62	,47
2. 100 -< 150	5,15	2,65	,74	,26	99,17	98,33	1,10	,69
3. 150 -< 200	6,32	2,08	,74	,25	98,11	97,72	2,71	2,22
4. 200 -< 250	8,86	1,86	,74	,40	99,03	99,09	1,34	,86
5. 250 -< 300	11,35	2,09	,74	,22	99,54	99,31	1,03	,35
6. 300 -< 350	14,36	2,64	,74	,27	99,58	98,34	1,39	,47
7. 350 -< 400	14,69	2,38	,50	,13	99,68	98,69	1,21	,35
8. 400 -< 450	14,62	2,07	,03	,01	99,89	99,06	,65	,19
9. 450 -< 500	15,26	1,52	,07	,00	99,88	99,55	,36	,07
10. 500 -< 550	16,34	1,51	,15	,03	99,96	99,66	,32	,07
11. 550 -< 600	21,39	1,76	,02	,01	99,96	99,74	,28	,06
12. 600 -< 650	26,11	1,67	,02	,01	100,00	99,92	,19	,02
13. 650 -< 700	33,47	1,95			100,00	99,87	,24	,07
14. 700 -< 750	38,16	2,06	,03	,00	99,95	100,06	,37	,05
15. 750 -< 800	45,38	2,18			99,94	100,17	,22	,04
16. 800 -< 850	51,20	2,34	,03	,00	100,00	100,18	,21	,02
17. 850 -< 900	56,43	2,31	,03	,00	99,97	100,37	,22	,02
18. 900 -< 950	61,01	2,53			99,96	100,19	,11	,00
19. 950 -< 1000	61,58	2,23			100,00	100,47	,34	,03
20. 1000 -< 1250	66,72	2,29	,02	,00	99,96	100,40	,29	,01
21. 1250 -< 1500	69,17	2,18			100,00	100,34	,35	,01
22. 1500 -< 2000	71,69	2,33	,03	,01	99,95	99,76	,85	,02
23. 2000 -< 3000	72,03	2,37			99,93	98,96	1,12	,04
24. 3000 & +	71,76	1,67			99,37	97,40	1,67	,30
<b>T O T A A L</b>	<b>39,08</b>	<b>2,14</b>	<b>,21</b>	<b>,02</b>	<b>99,86</b>	<b>99,85</b>	<b>,50</b>	<b>,07</b>



TABEL 2 : Onderverdeling in percent van het bedrag der inkomens naargelang aard en aantal aangiften per klasse van het totaal belastbaar netto-inkomen

P R O V I N C I E L I M B U R G

A R R O N D I S S E M E N T T O N G E R E N

KLASSEN VAN TOTAAL BELASTBAAR NETTO-INKOMEN (1000F)	Inkomsten van onroerende goederen		Inkomsten van kapitalen en roerende goederen		Bedrijfs- inkomsten		Diverse inkomsten	
	Aantal	Bedrag	Aantal	Bedrag	Aantal	Bedrag	Aantal	Bedrag
1. < 100	2,79	2,47	4,24	2,66	99,20	99,50	,40	,25
2. 100 -< 150	5,34	2,38	1,85	1,47	98,97	99,10	1,23	,89
3. 150 -< 200	7,49	2,89	1,66	,72	98,42	97,96	2,00	1,61
4. 200 -< 250	10,24	1,93	,33	,12	98,74	97,72	2,64	1,74
5. 250 -< 300	12,81	2,14	,90	,26	98,99	97,93	2,18	1,05
6. 300 -< 350	16,19	2,60	,58	,24	99,50	98,47	1,66	,71
7. 350 -< 400	15,99	2,37	,34	,11	99,72	98,40	1,47	,37
8. 400 -< 450	16,51	2,07	,32	,08	99,75	98,91	,82	,24
9. 450 -< 500	15,82	1,68	,85	,04	99,79	98,93	,64	,28
10. 500 -< 550	17,92	1,49	,39	,02	99,89	99,40	,41	,12
11. 550 -< 600	22,68	1,75	,17	,01	99,93	99,53	,36	,11
12. 600 -< 650	26,63	1,77	,05	,02	99,92	99,57	,30	,05
13. 650 -< 700	32,88	2,37			99,94	99,30	,43	,11
14. 700 -< 750	35,37	2,06			99,94	99,92	,25	,03
15. 750 -< 800	38,04	1,72			99,94	100,03	,13	,04
16. 800 -< 850	45,69	2,31			99,97	99,82	,14	,02
17. 850 -< 900	51,21	2,23	,04	,00	100,00	100,06	,27	,02
18. 900 -< 950	54,76	2,47	,08	,01	100,00	100,02	,42	,03
19. 950 -< 1000	57,58	2,31			100,00	100,11	,34	,01
20. 1000 -< 1250	62,83	2,30			99,96	100,16	,41	,02
21. 1250 -< 1500	68,09	2,33			100,00	99,96	,46	,03
22. 1500 -< 2000	70,69	2,26			99,91	99,66	,94	,02
23. 2000 -< 3000	72,44	2,85			99,73	98,55	1,57	,03
24. 3000 & +	73,35	3,29			100,00	94,68	3,19	,04
<b>T O T A A L</b>	<b>36,61</b>	<b>2,24</b>	<b>,32</b>	<b>,02</b>	<b>99,79</b>	<b>99,44</b>	<b>,70</b>	<b>,10</b>

TABEL 2 : Onderverdeling in percent van het bedrag der inkomens naargelang aard en aantal aangiften per klasse van het totaal belastbaar netto-inkomen

PROVINCIE LUXEMBURG

ARRONDISSEMENT AARLEN

KLASSEN VAN TOTAAL BELASTBAAR NETTO-INKOMEN (1000F)	Inkomsten van onroerende goederen		Inkomsten van kapitalen en roerende goederen		Bedrijfs- inkomsten		Diverse inkomsten	
	Aantal	Bedrag	Aantal	Bedrag	Aantal	Bedrag	Aantal	Bedrag
1. < 100	5,71	4,49	3,20	2,95	98,17	97,26	1,83	1,14
2. 100 -< 150	7,31	2,98	,91	,31	98,63	97,40	2,28	1,86
3. 150 -< 200	8,17	,96	,78	,30	95,72	94,82	5,84	5,73
4. 200 -< 250	17,68	3,52	1,52	,23	98,17	95,45	4,88	2,94
5. 250 -< 300	24,59	3,84	1,35	,11	99,19	96,55	3,78	1,55
6. 300 -< 350	20,72	3,78	1,00	,17	99,20	96,24	2,79	1,06
7. 350 -< 400	24,52	3,47	,42	,08	99,58	97,10	1,66	,54
8. 400 -< 450	18,28	1,45	,10	,08	100,00	99,11	1,31	,24
9. 450 -< 500	20,38	1,88	,21	,09	99,89	98,84	,85	,24
10. 500 -< 550	24,59	2,59			99,90	98,40	1,14	,23
11. 550 -< 600	27,29	2,44			100,00	98,92	,41	,04
12. 600 -< 650	26,32	1,48			100,00	99,28	,66	,07
13. 650 -< 700	30,33	2,17			100,00	98,89	,47	,09
14. 700 -< 750	33,20	2,07			100,00	99,49	,27	,01
15. 750 -< 800	41,18	2,33			100,00	99,28	,14	,02
16. 800 -< 850	39,72	2,11			100,00	99,49	,35	,00
17. 850 -< 900	49,62	2,17			100,00	99,52	,76	,03
18. 900 -< 950	50,21	2,93			100,00	99,13	,62	,05
19. 950 -< 1000	54,47	2,73			100,00	99,14	,44	,05
20. 1000 -< 1250	58,59	2,50			100,00	99,70	,51	,01
21. 1250 -< 1500	67,44	2,35			100,00	99,94	,62	,01
22. 1500 -< 2000	69,53	2,16			100,00	100,13	,68	,02
23. 2000 -< 3000	72,55	3,20			100,00	98,95	,65	,00
24. 3000 & +	85,06	2,87			100,00	99,12	1,95	,01
<b>T O T A A L</b>	<b>39,14</b>	<b>2,44</b>	<b>,23</b>	<b>,02</b>	<b>99,76</b>	<b>99,28</b>	<b>1,04</b>	<b>,11</b>

TABEL 2 : Onderverdeling in percent van het bedrag der inkomens naargelang aard en aantal aangiften per klasse van het totaal belastbaar netto-inkomen

P R O V I N C I E L U X E M B U R G

A R R O N D I S S E M E N T B A S T E N A K E N

KLASSEN VAN TOTAAL BELASTBAAR NETTO-INKOMEN (1000F)	Inkomsten van onroerende goederen		Inkomsten van kapitalen en roerende goederen		Bedrijfs- inkomsten		Diverse inkomsten	
	Aantal	Bedrag	Aantal	Bedrag	Aantal	Bedrag	Aantal	Bedrag
1. < 100	9,41	9,04	4,07	1,59	97,20	99,70	1,27	,89
2. 100 -< 150	10,19	2,98	1,51	,89	99,62	100,34	1,13	,65
3. 150 -< 200	13,87	2,05	1,87	,93	98,93	98,06	1,60	,91
4. 200 -< 250	21,89	3,95	1,72	,53	98,50	97,12	1,72	,72
5. 250 -< 300	29,91	2,83	1,03	,29	99,56	98,24	,88	,53
6. 300 -< 350	29,56	3,92	,65	,08	99,74	97,41	1,82	,42
7. 350 -< 400	29,77	2,85	,77	,18	99,87	98,22	1,80	,37
8. 400 -< 450	31,51	2,85	,43	,19	99,89	98,53	,54	,08
9. 450 -< 500	30,70	2,83	,24	,02	100,00	98,52	,72	,09
10. 500 -< 550	35,27	3,95	,25	,00	99,75	97,92	,37	,17
11. 550 -< 600	35,31	3,07			99,86	98,70	,28	,05
12. 600 -< 650	42,68	2,59			100,00	99,67	,42	,03
13. 650 -< 700	43,87	2,29			100,00	100,08	,67	,04
14. 700 -< 750	51,11	3,15			100,00	99,31	,17	,00
15. 750 -< 800	52,11	2,78			99,80	98,97	,40	,02
16. 800 -< 850	56,53	2,62			100,00	100,08	,48	,03
17. 850 -< 900	57,51	3,30			100,00	99,60	,76	,09
18. 900 -< 950	61,33	3,90			100,00	99,45	,28	,00
19. 950 -< 1000	65,48	2,95			100,00	100,08	,30	,00
20. 1000 -< 1250	67,70	2,74			100,00	99,98	,57	,02
21. 1250 -< 1500	77,72	3,57			99,68	99,27	1,12	,07
22. 1500 -< 2000	77,67	3,69			100,00	98,97	,95	,03
23. 2000 -< 3000	79,46	2,70			99,55	99,20	2,68	,11
24. 3000 & +	88,24	2,91			100,00	99,61	2,94	,01
<b>T O T A A L</b>	<b>43,85</b>	<b>3,10</b>	<b>,45</b>	<b>,04</b>	<b>99,73</b>	<b>99,19</b>	<b>,85</b>	<b>,10</b>

TABEL 2 : Onderverdeling in percent van het bedrag der inkomens naargelang aard en aantal aangiften per klasse van het totaal belastbaar netto-inkomen

PROVINCIE LUXEMBURG

ARRONDISSEMENT MARCHE - EN - F A M E N N E

KLASSEN VAN TOTAAL BELASTBAAR NETTO-INKOMEN (1000F)	Inkomsten van onroerende goederen		Inkomsten van kapitalen en roerende goederen		Bedrijfs- inkomsten		Diverse inkomsten	
	Aantal	Bedrag	Aantal	Bedrag	Aantal	Bedrag	Aantal	Bedrag
1. < 100	5,27	4,49	5,10	3,53	97,89	97,42	2,81	2,39
2. 100 -< 150	10,48	6,04	1,88	,86	96,24	95,15	3,49	2,92
3. 150 -< 200	12,14	2,97	1,46	,55	98,79	96,97	3,16	2,04
4. 200 -< 250	21,60	4,72	1,20	,44	99,60	98,28	1,60	,82
5. 250 -< 300	27,88	5,31	1,14	,52	98,72	96,06	2,42	,97
6. 300 -< 350	25,51	3,34	1,39	,26	99,57	97,70	3,32	,87
7. 350 -< 400	26,75	3,38	1,01	,21	99,54	97,41	2,03	,51
8. 400 -< 450	25,55	2,39	,24	,05	99,76	98,51	1,05	,28
9. 450 -< 500	24,68	2,32	,94	,05	100,00	99,20	,43	,09
10. 500 -< 550	27,87	2,59	,26	,01	99,82	98,75	,53	,14
11. 550 -< 600	27,57	2,34	,19	,01	99,81	99,25	,57	,14
12. 600 -< 650	35,14	2,32	,10	,01	100,00	99,36	,19	,01
13. 650 -< 700	41,10	2,91			100,00	99,52	,68	,04
14. 700 -< 750	45,43	2,67			99,88	99,48	,85	,05
15. 750 -< 800	49,73	2,88	,41	,04	100,00	99,37	1,22	,13
16. 800 -< 850	51,65	3,07			99,83	98,75	,52	,16
17. 850 -< 900	50,67	2,48			100,00	99,74	,67	,02
18. 900 -< 950	54,66	2,75			100,00	99,94	,21	,05
19. 950 -< 1000	64,49	2,75			100,00	99,74	,23	,00
20. 1000 -< 1250	67,20	2,89	,06	,06	100,00	99,76	,61	,02
21. 1250 -< 1500	73,16	2,51			99,79	99,93	,64	,03
22. 1500 -< 2000	77,44	3,03			100,00	99,33	,51	,03
23. 2000 -< 3000	79,78	3,48			100,00	99,21	3,00	,04
24. 3000 & +	76,42	2,55			100,00	98,93	2,83	,30
<b>T O T A A L</b>	<b>40,39</b>	<b>2,83</b>	<b>,56</b>	<b>,05</b>	<b>99,66</b>	<b>99,22</b>	<b>1,16</b>	<b>,15</b>

TABEL 2 : Onderverdeling in percent van het bedrag der inkomens naargelang aard en aantal aangiften per klasse van het totaal belastbaar netto-inkomen

PROVINCIE LUXEMBURG

ARRONDISSEMENT NEUFCHATEAU

KLASSEN VAN TOTAAL BELASTBAAR NETTO-INKOMEN (1000F)	Inkomsten van onroerende goederen		Inkomsten van kapitalen en roerende goederen		Bedrijfs- inkomsten		Diverse inkomsten	
	Aantal	Bedrag	Aantal	Bedrag	Aantal	Bedrag	Aantal	Bedrag
1. < 100	4,81	3,44	8,33	5,90	98,08	98,72	1,60	2,01
2. 100 -< 150	7,25	,87	2,25	,98	99,25	97,96	2,25	1,55
3. 150 -< 200	12,67	2,43	,90	,89	98,19	97,73	2,04	1,63
4. 200 -< 250	20,00	2,57	,87	,12	98,78	97,41	2,26	1,32
5. 250 -< 300	28,24	4,63	1,15	,23	99,62	96,98	2,29	,66
6. 300 -< 350	25,58	3,24	1,27	,20	99,89	97,72	1,16	,34
7. 350 -< 400	28,67	2,33	,58	,16	99,92	98,33	2,07	,45
8. 400 -< 450	25,37	2,07	,37	,10	100,00	98,79	,82	,13
9. 450 -< 500	26,26	2,43	,23	,01	100,00	98,87	,78	,13
10. 500 -< 550	28,49	2,31			100,00	99,11	,57	,12
11. 550 -< 600	33,39	2,07			100,00	99,33	,41	,08
12. 600 -< 650	37,06	2,22	,09	,00	100,00	99,53	,83	,09
13. 650 -< 700	40,85	2,41			100,00	99,39	,40	,06
14. 700 -< 750	47,65	2,36			100,00	99,97	,99	,02
15. 750 -< 800	49,55	2,50			100,00	99,86	,78	,11
16. 800 -< 850	52,91	2,07			100,00	99,94	1,23	,09
17. 850 -< 900	57,10	2,85			100,00	99,42	,48	,01
18. 900 -< 950	59,48	2,51			100,00	100,08	,74	,02
19. 950 -< 1000	63,69	2,31	,19	,03	100,00	100,28	,97	,04
20. 1000 -< 1250	67,72	2,32			100,00	100,27	,33	,01
21. 1250 -< 1500	73,61	2,73			100,00	99,95	,79	,02
22. 1500 -< 2000	78,28	2,52			100,00	99,71	,97	,10
23. 2000 -< 3000	80,16	3,86			100,00	98,36	2,14	,06
24. 3000 & +	75,40	5,35			100,00	95,50	2,38	,02
<b>T O T A A L</b>	<b>41,85</b>	<b>2,65</b>	<b>,53</b>	<b>,04</b>	<b>99,83</b>	<b>99,30</b>	<b>1,03</b>	<b>,11</b>

TABEL 2 : Onderverdeling in percent van het bedrag der inkomens naargelang aard en aantal aangiften per klasse van het totaal belastbaar netto-inkomen

P R O V I N C I E L U X E M B U R G

A R R O N D I S S E M E N T V I R T O N

KLASSEN VAN TOTAAL BELASTBAAR NETTO-INKOMEN (1000F)	Inkomsten van onroerende goederen		Inkomsten van kapitalen en roerende goederen		Bedrijfs- inkomsten		Diverse inkomsten	
	Aantal	Bedrag	Aantal	Bedrag	Aantal	Bedrag	Aantal	Bedrag
1. < 100	3,67	1,90	1,94	,77	99,57	100,56	,65	,68
2. 100 -< 150	3,99	1,33	1,81	,89	99,28	97,89	2,90	2,23
3. 150 -< 200	6,86	1,23	1,31	,92	98,37	97,48	3,27	2,36
4. 200 -< 250	18,81	2,08	3,47	,92	97,77	96,36	5,69	2,99
5. 250 -< 300	22,42	3,39	1,19	,48	98,41	95,63	3,97	2,11
6. 300 -< 350	28,16	3,58	1,87	,30	99,86	97,64	2,16	,25
7. 350 -< 400	24,55	2,60	,57	,05	99,89	98,22	1,25	,21
8. 400 -< 450	20,67	1,84	,56	,11	100,00	98,73	,83	,17
9. 450 -< 500	23,10	1,91	,18	,09	100,00	99,34	,64	,12
10. 500 -< 550	27,23	1,74	,18	,00	100,00	99,40	1,38	,31
11. 550 -< 600	28,63	1,75			100,00	99,34	,41	,02
12. 600 -< 650	36,70	1,78	,11	,11	100,00	99,63	,32	,04
13. 650 -< 700	37,46	1,81			100,00	99,39	,69	,07
14. 700 -< 750	40,47	1,61			100,00	99,97	,53	,03
15. 750 -< 800	46,83	1,88			100,00	99,78	,31	,06
16. 800 -< 850	49,21	1,53			100,00	100,29	,47	,04
17. 850 -< 900	53,39	1,69			100,00	100,16	,50	,02
18. 900 -< 950	56,32	2,20			100,00	99,43	,56	,02
19. 950 -< 1000	61,13	2,35			100,00	99,56	,20	,00
20. 1000 -< 1250	68,06	2,03			100,00	100,06	,66	,02
21. 1250 -< 1500	73,31	2,33			100,00	99,96	,50	,00
22. 1500 -< 2000	74,47	2,04			99,89	99,80	,67	,02
23. 2000 -< 3000	77,57	1,99			100,00	99,81	,79	,03
24. 3000 & +	82,98	1,68			100,00	99,37	2,13	,01
<b>T O T A A L</b>	<b>41,50</b>	<b>2,00</b>	<b>,38</b>	<b>,04</b>	<b>99,83</b>	<b>99,59</b>	<b>1,02</b>	<b>,11</b>

TABEL 2 : Onderverdeling in percent van het bedrag der inkomens naargelang aard en aantal aangiften per klasse van het totaal belastbaar netto-inkomen

P R O V I N C I E N A M E N

A R R O N D I S S E M E N T D I N A N T

KLASSEN VAN TOTAAL BELASTBAAR NETTO-INKOMEN (1000F)	Inkomsten van onroerende goederen		Inkomsten van kapitalen en roerende goederen		Bedrijfs- inkomsten		Diverse inkomsten	
	Aantal	Bedrag	Aantal	Bedrag	Aantal	Bedrag	Aantal	Bedrag
1. < 100	6,85	4,25	2,91	1,79	98,31	97,25	2,06	2,09
2. 100 -< 150	8,21	3,07	1,59	,77	96,82	94,74	5,30	3,19
3. 150 -< 200	11,17	3,26	1,80	1,39	97,69	96,80	3,98	2,94
4. 200 -< 250	17,41	3,45	2,08	,57	98,22	96,60	4,15	2,03
5. 250 -< 300	21,59	3,56	2,06	,63	99,31	96,78	4,12	1,36
6. 300 -< 350	24,24	3,76	1,99	,67	99,44	97,51	2,68	,76
7. 350 -< 400	23,80	3,21	,95	,19	99,81	97,84	2,09	,42
8. 400 -< 450	21,64	2,69	,55	,15	99,80	98,79	,98	,20
9. 450 -< 500	23,55	2,65	,37	,05	99,76	98,64	,73	,23
10. 500 -< 550	24,87	2,46	,13	,00	99,91	99,00	,66	,15
11. 550 -< 600	28,97	2,13	,18	,03	99,95	99,47	,50	,10
12. 600 -< 650	36,08	2,20	,10	,00	99,95	99,52	,67	,12
13. 650 -< 700	38,81	2,43			99,84	99,10	,65	,13
14. 700 -< 750	40,74	2,03	,06	,03	100,00	99,64	,52	,04
15. 750 -< 800	46,91	2,80			99,86	99,13	,49	,05
16. 800 -< 850	48,77	2,32			100,00	99,59	,62	,02
17. 850 -< 900	52,70	2,53			99,82	99,35	,62	,04
18. 900 -< 950	56,32	3,15			100,00	99,00	,46	,04
19. 950 -< 1000	59,64	2,91			100,00	99,42	,90	,12
20. 1000 -< 1250	63,95	2,93			99,88	99,36	,73	,06
21. 1250 -< 1500	72,12	2,83			99,95	99,61	1,07	,04
22. 1500 -< 2000	74,98	3,03			100,00	99,20	1,05	,03
23. 2000 -< 3000	77,55	2,95			100,00	99,01	1,87	,10
24. 3000 & +	78,10	5,29			99,59	95,89	2,48	,49
<b>T O T A A L</b>	<b>38,99</b>	<b>2,86</b>	<b>,51</b>	<b>,06</b>	<b>99,66</b>	<b>98,96</b>	<b>1,32</b>	<b>,18</b>

TABEL 2 : Onderverdeling in percent van het bedrag der inkomens naargelang aard en aantal aangiften per klasse van het totaal belastbaar netto-inkomen

P R O V I N C I E N A M E N

A R R O N D I S S E M E N T N A M E N

KLASSEN VAN TOTAAL BELASTBAAR NETTO-INKOMEN (1000F)	Inkomsten van onroerende goederen		Inkomsten van kapitalen en roerende goederen		Bedrijfs- inkomsten		Diverse inkomsten	
	Aantal	Bedrag	Aantal	Bedrag	Aantal	Bedrag	Aantal	Bedrag
1. < 100	5,87	7,44	4,44	2,96	97,37	95,86	3,48	3,72
2. 100 -< 150	7,17	3,89	1,10	,55	97,57	95,93	4,80	3,31
3. 150 -< 200	9,37	3,21	2,24	1,23	97,20	95,82	5,27	3,92
4. 200 -< 250	14,91	3,64	1,71	,65	97,29	95,41	6,05	3,68
5. 250 -< 300	17,61	3,64	1,45	,40	98,68	97,03	3,96	1,96
6. 300 -< 350	21,04	3,94	1,36	,30	99,39	97,40	3,44	1,01
7. 350 -< 400	19,36	3,00	,62	,12	99,66	98,29	2,57	,69
8. 400 -< 450	18,46	2,46	,48	,08	99,87	98,51	1,47	,32
9. 450 -< 500	20,46	2,57	,43	,03	99,94	98,73	1,11	,25
10. 500 -< 550	21,20	2,13	,17	,03	99,86	99,17	1,00	,22
11. 550 -< 600	25,27	2,18	,12	,03	99,93	99,37	,64	,13
12. 600 -< 650	29,06	2,50	,12	,02	99,92	99,29	,73	,13
13. 650 -< 700	33,43	2,47	,06	,00	99,92	99,27	,96	,18
14. 700 -< 750	36,33	2,50	,02	,01	99,92	99,40	,97	,12
15. 750 -< 800	39,53	2,69	,02	,02	99,90	99,40	,53	,04
16. 800 -< 850	43,24	2,70	,03	,01	99,97	99,56	,78	,11
17. 850 -< 900	48,65	2,70			99,89	99,65	,83	,07
18. 900 -< 950	51,27	2,64			99,94	99,72	,55	,03
19. 950 -< 1000	53,00	2,82			99,96	99,60	1,07	,08
20. 1000 -< 1250	60,33	2,78			99,97	99,83	,84	,05
21. 1250 -< 1500	69,73	2,89			99,96	99,81	1,25	,08
22. 1500 -< 2000	74,27	2,83			99,94	99,69	1,33	,05
23. 2000 -< 3000	77,94	2,76			99,94	99,65	2,02	,04
24. 3000 & +	79,57	3,40			99,90	96,27	2,47	,10
<b>T O T A A L</b>	<b>38,31</b>	<b>2,76</b>	<b>,42</b>	<b>,03</b>	<b>99,65</b>	<b>99,23</b>	<b>1,58</b>	<b>,19</b>



TABEL 2 : Onderverdeling in percent van het bedrag der inkomens naargelang aard en aantal aangiften per klasse van het totaal belastbaar netto-inkomen

P R O V I N C I E N A M E N

A R R O N D I S S E M E N T P H I L I P P E V I L L E

KLASSEN VAN TOTAAL BELASTBAAR NETTO-INKOMEN (1000F)	Inkomsten van onroerende goederen		Inkomsten van kapitalen en roerende goederen		Bedrijfs- inkomsten		Diverse inkomsten	
	Aantal	Bedrag	Aantal	Bedrag	Aantal	Bedrag	Aantal	Bedrag
1. < 100	4,30	3,97	3,10	2,02	97,76	97,83	1,55	1,73
2. 100 -< 150	6,40	2,37	,99	,42	98,28	97,04	3,69	2,46
3. 150 -< 200	11,39	2,82	,83	,29	96,07	95,37	4,55	3,97
4. 200 -< 250	18,91	3,63	1,32	,20	99,41	99,01	2,05	,65
5. 250 -< 300	22,59	2,98	1,66	,27	99,64	97,68	2,50	,93
6. 300 -< 350	22,28	2,72	,80	,11	99,82	98,50	1,95	,53
7. 350 -< 400	22,31	2,18	,48	,09	99,93	98,73	2,20	,44
8. 400 -< 450	22,14	2,14	1,20	,07	99,89	98,97	,63	,10
9. 450 -< 500	24,95	2,09	2,12	,04	100,00	99,43	,75	,12
10. 500 -< 550	27,64	1,94	,76	,01	100,00	99,36	,32	,04
11. 550 -< 600	30,63	2,11	,48	,00	100,00	99,16	,27	,07
12. 600 -< 650	37,17	1,92	,16	,00	100,00	99,70	,32	,04
13. 650 -< 700	42,01	2,30	,09	,00	99,91	99,46	,61	,05
14. 700 -< 750	44,32	2,13			99,90	99,36	,29	,10
15. 750 -< 800	46,44	2,10			99,89	99,64	,64	,20
16. 800 -< 850	50,91	2,04			100,00	100,03	,52	,07
17. 850 -< 900	56,25	2,43			100,00	99,59	,43	,01
18. 900 -< 950	58,85	2,16			100,00	99,81	1,01	,07
19. 950 -< 1000	60,64	1,97			100,00	99,91	,53	,05
20. 1000 -< 1250	64,17	2,21			100,00	100,05	,55	,04
21. 1250 -< 1500	75,23	2,22			99,91	99,89	,63	,02
22. 1500 -< 2000	77,57	2,27			100,00	99,87	,77	,01
23. 2000 -< 3000	77,49	2,39			99,77	99,43	2,78	,09
24. 3000 & +	76,19	1,66			97,62	92,55		
<b>T O T A A L</b>	<b>39,47</b>	<b>2,19</b>	<b>,60</b>	<b>,02</b>	<b>99,75</b>	<b>99,28</b>	<b>1,02</b>	<b>,12</b>

TABEL 2 : Onderverdeling in percent van het bedrag der inkomens naargelang aard en aantal aangiften per klasse van het totaal belastbaar netto-inkomen

P R O V I N C I E O O S T - V L A A N D E R E N

A R R O N D I S S E M E N T A A L S T

KLASSEN VAN TOTAAL BELASTBAAR NETTO-INKOMEN (1000F)	Inkomsten van onroerende goederen		Inkomsten van kapitalen en roerende goederen		Bedrijfs- inkomsten		Diverse inkomsten	
	Aantal	Bedrag	Aantal	Bedrag	Aantal	Bedrag	Aantal	Bedrag
1. < 100	3,97	3,91	10,45	7,18	98,34	98,35	1,15	1,13
2. 100 -< 150	4,93	1,93	1,74	,65	98,13	97,59	2,50	1,99
3. 150 -< 200	8,31	2,36	1,40	,70	98,10	96,97	3,57	2,38
4. 200 -< 250	14,67	3,11	,98	,34	98,66	97,51	1,96	1,08
5. 250 -< 300	17,94	3,49	1,11	,36	99,30	97,51	2,50	1,12
6. 300 -< 350	20,02	3,68	,69	,17	99,69	97,46	2,24	,65
7. 350 -< 400	16,70	2,53	,38	,09	99,84	98,25	1,94	,38
8. 400 -< 450	16,05	2,14	,21	,07	99,95	98,76	1,00	,19
9. 450 -< 500	17,01	2,06	,11	,01	99,91	98,76	,75	,15
10. 500 -< 550	18,91	1,88	,12	,02	99,97	99,17	,41	,08
11. 550 -< 600	20,51	1,86			100,00	99,22	,52	,07
12. 600 -< 650	23,32	1,86			99,96	99,26	,44	,09
13. 650 -< 700	25,45	1,88			99,91	99,39	,43	,02
14. 700 -< 750	31,00	2,28			99,93	99,14	,44	,02
15. 750 -< 800	36,11	2,47	,03	,00	99,85	99,10	,44	,06
16. 800 -< 850	37,15	2,04			99,97	99,59	,33	,03
17. 850 -< 900	42,00	2,42			99,91	99,36	,60	,03
18. 900 -< 950	47,77	2,39			99,93	99,57	,40	,03
19. 950 -< 1000	50,15	2,23	,03	,00	99,97	99,80	,39	,02
20. 1000 -< 1250	59,20	2,21			99,96	99,97	,65	,02
21. 1250 -< 1500	65,14	2,29			99,99	100,07	,73	,02
22. 1500 -< 2000	71,95	2,27			100,00	99,87	1,27	,05
23. 2000 -< 3000	75,35	2,31			100,00	99,54	1,89	,06
24. 3000 & +	77,47	2,18			99,67	98,89	3,33	,30
<b>T O T A A L</b>	<b>36,62</b>	<b>2,23</b>	<b>,42</b>	<b>,03</b>	<b>99,81</b>	<b>99,48</b>	<b>,95</b>	<b>,10</b>

TABEL 2 : Onderverdeling in percent van het bedrag der inkomens naargelang aard en aantal aangiften per klasse van het totaal belastbaar netto-inkomen

P R O V I N C I E O O S T - V L A A N D E R E N

A R R O N D I S S E M E N T D E N D E R M O N D E

KLASSEN VAN TOTAAL BELASTBAAR NETTO-INKOMEN (1000F)	Inkomsten van onroerende goederen		Inkomsten van kapitalen en roerende goederen		Bedrijfs- inkomsten		Diverse inkomsten	
	Aantal	Bedrag	Aantal	Bedrag	Aantal	Bedrag	Aantal	Bedrag
1. < 100	3,81	4,20	8,54	5,31	98,73	98,83	1,17	1,14
2. 100 -< 150	5,38	2,47	1,32	,83	97,92	97,79	2,83	2,14
3. 150 -< 200	9,58	2,69	1,33	,68	98,42	97,35	3,25	2,23
4. 200 -< 250	13,96	3,83	,67	,21	98,65	96,99	3,30	1,79
5. 250 -< 300	18,92	3,82	1,11	,28	99,31	96,92	2,43	,87
6. 300 -< 350	19,38	3,74	,72	,20	99,41	97,34	2,28	,83
7. 350 -< 400	16,34	2,83	,60	,17	99,80	97,98	1,51	,30
8. 400 -< 450	15,91	2,37	,20	,04	99,89	98,44	1,19	,23
9. 450 -< 500	17,46	2,38	,16	,02	99,91	98,66	,56	,13
10. 500 -< 550	18,24	2,35	,04	,01	99,91	98,71	,51	,09
11. 550 -< 600	19,96	1,89	,05	,00	99,93	99,19	,46	,07
12. 600 -< 650	22,50	2,08			99,98	99,35	,47	,02
13. 650 -< 700	27,47	2,18	,03	,00	99,95	99,24	,32	,03
14. 700 -< 750	30,48	2,04			99,97	99,46	,56	,04
15. 750 -< 800	33,38	2,45			99,93	99,37	,76	,03
16. 800 -< 850	38,56	2,28			99,96	99,68	,60	,04
17. 850 -< 900	42,24	3,06			99,91	99,10	,31	,01
18. 900 -< 950	47,38	2,49			100,00	99,80	,97	,04
19. 950 -< 1000	52,04	2,76	,05	,00	100,00	99,75	,43	,01
20. 1000 -< 1250	58,52	2,54			99,98	99,93	,46	,02
21. 1250 -< 1500	65,11	2,38			99,98	100,13	,77	,03
22. 1500 -< 2000	71,53	2,60			100,00	99,83	1,42	,04
23. 2000 -< 3000	74,58	2,83			100,00	99,44	2,55	,09
24. 3000 & +	75,00	2,14			100,00	98,96	3,96	,16
<b>T O T A A L</b>	<b>35,64</b>	<b>2,49</b>	<b>,38</b>	<b>,02</b>	<b>99,80</b>	<b>99,43</b>	<b>1,01</b>	<b>,10</b>

TABEL 2 : Onderverdeling in percent van het bedrag der inkomens naargelang aard en aantal aangiften per klasse van het totaal belastbaar netto-inkomen

PROVINCIE OOST-VLAANDEREN

ARRONDISSEMENT EEKLO

KLASSEN VAN TOTAAL BELASTBAAR NETTO-INKOMEN (1000F)	Inkomsten van onroerende goederen		Inkomsten van kapitalen en roerende goederen		Bedrijfs- inkomsten		Diverse inkomsten	
	Aantal	Bedrag	Aantal	Bedrag	Aantal	Bedrag	Aantal	Bedrag
1. < 100	5,83	6,08	8,56	4,99	97,77	99,00	,99	,62
2. 100 -< 150	4,71	1,44	,78	,55	99,02	98,81	1,57	1,15
3. 150 -< 200	9,57	4,70	2,35	1,19	98,56	97,81	3,07	2,22
4. 200 -< 250	15,52	2,98	1,92	,43	98,76	97,96	2,20	1,39
5. 250 -< 300	19,74	3,45	,87	,16	99,35	97,23	2,17	,94
6. 300 -< 350	20,14	3,01	1,22	,17	99,56	97,09	2,62	,90
7. 350 -< 400	15,76	2,58	,47	,09	99,73	98,10	1,66	,48
8. 400 -< 450	17,00	2,27	,68	,10	99,83	98,61	1,35	,36
9. 450 -< 500	18,89	2,47	,06	,03	99,83	98,53	,51	,09
10. 500 -< 550	18,11	2,21	,11	,00	99,94	98,55	,77	,16
11. 550 -< 600	19,60	2,10	,06	,01	99,78	98,88	,62	,12
12. 600 -< 650	24,57	1,84			99,94	99,37	,31	,04
13. 650 -< 700	26,37	1,98			99,80	99,19	,46	,08
14. 700 -< 750	30,61	1,96			99,92	99,60	,30	,03
15. 750 -< 800	34,49	1,93			100,00	99,59	,37	,06
16. 800 -< 850	39,03	2,37			100,00	99,57	,58	,02
17. 850 -< 900	42,10	2,23			100,00	99,64	,20	,05
18. 900 -< 950	44,29	1,76			100,00	100,18	,66	,02
19. 950 -< 1000	46,25	2,29	,11	,01	100,00	99,86	,34	,01
20. 1000 -< 1250	54,18	2,09			99,92	100,00	,52	,02
21. 1250 -< 1500	64,11	2,19			99,82	99,89	1,03	,06
22. 1500 -< 2000	68,74	2,05			99,94	99,85	1,14	,02
23. 2000 -< 3000	74,66	2,91			100,00	98,83	2,34	,05
24. 3000 & +	68,00	1,73			100,00	99,29	1,78	,02
<b>T O T A A L</b>	<b>34,30</b>	<b>2,20</b>	<b>,47</b>	<b>,03</b>	<b>99,75</b>	<b>99,42</b>	<b>,97</b>	<b>,11</b>

TABEL 2 : Onderverdeling in percent van het bedrag der inkomens naargelang aard en aantal aangiften per klasse van het totaal belastbaar netto-inkomen

PROVINCIE OOST-VLAANDEREN

ARRONDISSEMENT GENT

KLASSEN VAN TOTAAL BELASTBAAR NETTO-INKOMEN (1000F)	Inkomsten van onroerende goederen		Inkomsten van kapitalen en roerende goederen		Bedrijfs- inkomsten		Diverse inkomsten	
	Aantal	Bedrag	Aantal	Bedrag	Aantal	Bedrag	Aantal	Bedrag
1. < 100	4,45	4,60	10,22	6,19	97,78	97,71	2,07	2,03
2. 100 -< 150	7,33	4,27	2,29	,95	97,75	96,24	3,80	2,74
3. 150 -< 200	10,05	3,62	2,65	1,43	96,96	94,71	5,49	3,89
4. 200 -< 250	13,32	3,90	2,16	,79	97,56	95,57	4,81	2,93
5. 250 -< 300	18,04	3,95	2,26	,64	98,85	96,29	3,61	1,58
6. 300 -< 350	18,95	3,64	2,11	,62	99,39	96,80	3,23	1,22
7. 350 -< 400	16,88	3,06	,95	,19	99,67	97,57	2,50	,68
8. 400 -< 450	15,49	2,45	,41	,09	99,82	98,40	1,09	,30
9. 450 -< 500	16,82	2,22	,24	,05	99,80	98,42	1,38	,32
10. 500 -< 550	17,98	2,18	,18	,04	99,89	98,85	,90	,19
11. 550 -< 600	19,71	2,08	,06	,02	99,93	99,00	,93	,17
12. 600 -< 650	22,02	2,24	,03	,00	99,84	99,06	1,02	,18
13. 650 -< 700	24,83	1,99	,03	,01	99,94	99,25	,89	,09
14. 700 -< 750	26,88	2,17	,05	,00	99,86	99,19	,94	,09
15. 750 -< 800	30,72	2,18			99,92	99,28	1,11	,11
16. 800 -< 850	33,53	2,11			99,96	99,53	,89	,07
17. 850 -< 900	39,08	2,42			99,90	99,49	1,13	,06
18. 900 -< 950	39,90	2,16			100,00	99,84	1,02	,05
19. 950 -< 1000	43,47	2,40			99,91	99,63	1,02	,07
20. 1000 -< 1250	51,33	2,35			99,94	99,87	1,17	,09
21. 1250 -< 1500	59,08	2,36			99,99	100,04	1,42	,05
22. 1500 -< 2000	64,64	2,46			99,96	99,90	2,15	,06
23. 2000 -< 3000	70,54	2,88			99,96	99,22	3,62	,14
24. 3000 & +	71,23	2,15			99,92	98,63	5,44	,31
<b>T O T A A L</b>	<b>33,36</b>	<b>2,41</b>	<b>,62</b>	<b>,04</b>	<b>99,67</b>	<b>99,31</b>	<b>1,72</b>	<b>,20</b>

TABEL 2 : Onderverdeling in percent van het bedrag der inkomens naargelang aard en aantal aangiften per klasse van het totaal belastbaar netto-inkomen

PROVINCIE OOST-VLAANDEREN

ARRONDISSEMENT OUDENAARDE

KLASSEN VAN TOTAAL BELASTBAAR NETTO-INKOMEN (1000F)	Inkomsten van onroerende goederen		Inkomsten van kapitalen en roerende goederen		Bedrijfs- inkomsten		Diverse inkomsten	
	Aantal	Bedrag	Aantal	Bedrag	Aantal	Bedrag	Aantal	Bedrag
1. < 100	5,17	6,64	10,25	7,28	97,29	97,26	1,72	1,81
2. 100 -< 150	8,52	3,53	1,76	,46	97,65	96,79	2,94	2,27
3. 150 -< 200	11,57	3,84	1,69	,82	98,31	96,46	2,36	1,57
4. 200 -< 250	18,13	3,78	1,11	,25	99,07	97,70	1,85	1,07
5. 250 -< 300	20,14	3,33	1,95	,47	99,55	97,40	2,18	,60
6. 300 -< 350	22,37	3,33	,62	,20	99,75	97,32	1,98	,55
7. 350 -< 400	17,81	2,54	,58	,11	99,67	97,97	2,02	,48
8. 400 -< 450	16,58	2,15	,22	,05	99,89	98,47	1,04	,21
9. 450 -< 500	17,73	2,16	,27	,04	99,90	98,61	,58	,15
10. 500 -< 550	16,75	1,44	,04	,02	99,93	99,30	,56	,17
11. 550 -< 600	20,10	1,60	,04	,01	100,00	99,46	,42	,06
12. 600 -< 650	23,22	1,72	,04	,00	99,96	99,37	,53	,08
13. 650 -< 700	25,01	1,54			100,00	99,51	,36	,03
14. 700 -< 750	29,54	2,05			100,00	99,20	,41	,06
15. 750 -< 800	36,64	1,96			99,94	99,51	,58	,06
16. 800 -< 850	37,92	1,83			100,00	99,65	,27	,03
17. 850 -< 900	45,12	2,17			99,86	99,77	,36	,04
18. 900 -< 950	49,92	2,37			99,92	99,62	,38	,08
19. 950 -< 1000	51,59	1,83			100,00	100,08	,46	,04
20. 1000 -< 1250	60,65	2,10			99,96	100,06	,33	,02
21. 1250 -< 1500	65,63	2,19			100,00	100,02	,57	,01
22. 1500 -< 2000	71,28	2,12			100,00	100,12	1,16	,04
23. 2000 -< 3000	72,66	2,79			99,91	99,00	2,54	,16
24. 3000 & +	75,48	2,04			100,00	99,35	2,72	,21
<b>T O T A A L</b>	<b>35,58</b>	<b>2,13</b>	<b>,49</b>	<b>,03</b>	<b>99,77</b>	<b>99,51</b>	<b>,91</b>	<b>,11</b>

TABEL 2 : Onderverdeling in percent van het bedrag der inkomens naargelang aard en aantal aangiften per klasse van het totaal belastbaar netto-inkomen

PROVINCIE OOST-VLAANDEREN

ARRONDISSEMENT SINT-NIKLAAS

KLASSEN VAN TOTAAL BELASTBAAR NETTO-INKOMEN (1000F)	Inkomsten van onroerende goederen		Inkomsten van kapitalen en roerende goederen		Bedrijfs- inkomsten		Diverse inkomsten	
	Aantal	Bedrag	Aantal	Bedrag	Aantal	Bedrag	Aantal	Bedrag
1. < 100	4,84	5,54	8,44	4,81	98,07	98,18	1,72	1,61
2. 100 -< 150	5,81	3,55	,98	,56	98,11	97,27	3,47	2,22
3. 150 -< 200	8,70	2,83	1,67	,99	98,26	97,17	3,08	2,23
4. 200 -< 250	12,02	3,38	1,28	,70	98,32	97,00	4,12	2,38
5. 250 -< 300	18,65	3,99	1,21	,25	98,74	96,72	3,16	1,42
6. 300 -< 350	18,88	3,94	1,21	,32	99,51	97,44	2,12	,59
7. 350 -< 400	15,06	2,65	,48	,14	99,82	98,03	2,62	,54
8. 400 -< 450	14,67	2,37	,21	,06	99,88	98,46	1,34	,26
9. 450 -< 500	17,97	2,31	,13	,03	99,89	98,79	,79	,16
10. 500 -< 550	17,93	2,14	,06	,02	99,92	99,03	,60	,11
11. 550 -< 600	19,39	1,98	,02	,00	99,96	99,07	,66	,14
12. 600 -< 650	23,27	1,96	,02	,00	99,92	99,35	,48	,08
13. 650 -< 700	26,59	2,13			99,96	99,28	,42	,07
14. 700 -< 750	30,83	2,30			99,97	99,34	,51	,07
15. 750 -< 800	34,70	2,65			99,94	99,14	,59	,06
16. 800 -< 850	38,45	2,60			99,97	99,39	,42	,05
17. 850 -< 900	41,56	2,36			100,00	99,72	,67	,06
18. 900 -< 950	45,89	2,47			99,96	99,70	,33	,01
19. 950 -< 1000	49,54	2,46			99,96	99,71	,48	,09
20. 1000 -< 1250	56,45	2,37			99,96	100,00	,74	,07
21. 1250 -< 1500	62,64	2,32			99,98	100,15	,91	,02
22. 1500 -< 2000	69,70	2,44			100,00	99,98	1,33	,06
23. 2000 -< 3000	73,28	2,75			99,96	99,29	2,85	,08
24. 3000 & +	73,17	2,29			100,00	99,00	3,66	,23
<b>T O T A A L</b>	<b>35,12</b>	<b>2,42</b>	<b>,39</b>	<b>,03</b>	<b>99,77</b>	<b>99,47</b>	<b>1,17</b>	<b>,13</b>

TABEL 2 : Onderverdeling in percent van het bedrag der inkomens naargelang aard en aantal aangiften per klasse van het totaal belastbaar netto-inkomen

PROVINCIE WEST-VLAANDEREN

ARRONDISSEMENT BRUGGE

KLASSEN VAN TOTAAL BELASTBAAR NETTO-INKOMEN (1000F)	Inkomsten van onroerende goederen		Inkomsten van kapitalen en roerende goederen		Bedrijfs- inkomsten		Diverse inkomsten	
	Aantal	Bedrag	Aantal	Bedrag	Aantal	Bedrag	Aantal	Bedrag
1. < 100	5,66	7,95	10,05	5,97	97,64	98,56	1,81	1,78
2. 100 -< 150	9,91	4,49	2,17	1,05	97,95	96,59	3,42	2,27
3. 150 -< 200	11,15	3,88	3,14	1,78	97,31	96,11	4,00	2,96
4. 200 -< 250	14,29	4,40	2,99	,91	97,34	96,33	4,24	2,68
5. 250 -< 300	19,09	4,46	2,81	,72	98,82	96,57	3,70	1,51
6. 300 -< 350	20,63	4,46	2,13	,53	99,24	96,58	2,67	,75
7. 350 -< 400	17,24	3,18	1,01	,22	99,62	97,59	2,18	,62
8. 400 -< 450	17,49	3,08	,52	,13	99,77	97,93	1,59	,30
9. 450 -< 500	18,30	3,00	,44	,05	99,69	97,94	1,31	,38
10. 500 -< 550	20,03	3,32	,14	,04	99,69	98,04	1,01	,23
11. 550 -< 600	22,66	3,01	,14	,03	99,86	98,57	,69	,18
12. 600 -< 650	25,10	2,62	,08	,01	99,86	98,83	,73	,20
13. 650 -< 700	28,99	2,56			99,89	98,91	,60	,14
14. 700 -< 750	31,40	2,85			99,79	98,78	,49	,11
15. 750 -< 800	36,21	2,78	,03	,02	99,90	99,16	,88	,10
16. 800 -< 850	39,11	3,44			99,86	98,86	,93	,06
17. 850 -< 900	43,39	3,16	,03	,00	99,81	98,96	1,00	,07
18. 900 -< 950	47,48	3,46			99,83	99,14	,60	,04
19. 950 -< 1000	51,69	3,46			99,90	99,33	,64	,03
20. 1000 -< 1250	57,90	3,28			99,89	99,28	,86	,05
21. 1250 -< 1500	65,99	3,40			99,92	99,27	1,27	,06
22. 1500 -< 2000	70,96	3,70			99,86	98,68	1,81	,10
23. 2000 -< 3000	73,69	5,12			99,77	97,24	3,38	,14
24. 3000 & +	74,21	4,17			99,54	96,32	2,84	,16
<b>T O T A A L</b>	<b>36,11</b>	<b>3,50</b>	<b>,73</b>	<b>,05</b>	<b>99,58</b>	<b>98,45</b>	<b>1,48</b>	<b>,19</b>



TABEL 2 : Onderverdeling in percent van het bedrag der inkomens naargelang aard en aantal aangiften per klasse van het totaal belastbaar netto-inkomen

PROVINCIE WEST-VLAANDEREN

ARRONDISSEMENT DIKSMUIDE

KLASSEN VAN TOTAAL BELASTBAAR NETTO-INKOMEN (1000F)	Inkomsten van onroerende goederen		Inkomsten van kapitalen en roerende goederen		Bedrijfs- inkomsten		Diverse inkomsten	
	Aantal	Bedrag	Aantal	Bedrag	Aantal	Bedrag	Aantal	Bedrag
1. < 100	6,72	3,96	11,94	5,78	97,39	97,81	1,68	1,84
2. 100 -< 150	8,39	3,36	1,01	,47	97,65	96,53	1,68	1,25
3. 150 -< 200	10,72	2,71	1,63	,39	98,37	96,72	2,33	1,77
4. 200 -< 250	23,60	3,32	3,24	,68	99,28	98,18	,90	,37
5. 250 -< 300	27,71	3,98	1,92	,31	99,45	96,51	1,10	,44
6. 300 -< 350	24,80	4,21	2,69	,60	99,77	96,62	1,75	,56
7. 350 -< 400	21,37	3,22	1,86	,23	99,90	97,54	,88	,17
8. 400 -< 450	16,35	2,17	,80	,11	100,00	98,51	,72	,18
9. 450 -< 500	18,23	2,05	,79	,15	99,84	98,79	,63	,13
10. 500 -< 550	20,16	2,24			99,82	99,05	,44	,12
11. 550 -< 600	25,45	2,05			100,00	99,34	,27	,01
12. 600 -< 650	26,75	1,62			100,00	99,54	,28	,02
13. 650 -< 700	32,81	1,57			100,00	99,73	,29	,02
14. 700 -< 750	38,26	1,67			99,88	99,50	,36	,10
15. 750 -< 800	45,10	2,26			100,00	100,02	,48	,03
16. 800 -< 850	46,90	2,21	,16	,00	100,00	99,87	,49	,05
17. 850 -< 900	48,96	2,23			100,00	99,64		
18. 900 -< 950	58,73	2,82			100,00	99,85	,22	,01
19. 950 -< 1000	55,49	2,14			100,00	100,29	,20	,01
20. 1000 -< 1250	64,17	2,05			100,00	100,35	,41	,01
21. 1250 -< 1500	67,96	2,11			100,00	100,04	1,03	,04
22. 1500 -< 2000	72,25	2,81			100,00	99,22	1,81	,04
23. 2000 -< 3000	73,76	3,45			100,00	98,40	2,66	,05
24. 3000 & +	71,60	4,69			100,00	96,42	4,94	,11
<b>T O T A A L</b>	<b>35,85</b>	<b>2,39</b>	<b>,91</b>	<b>,06</b>	<b>99,76</b>	<b>99,31</b>	<b>,76</b>	<b>,09</b>

TABEL 2 : Onderverdeling in percent van het bedrag der inkomens naargelang aard en aantal aangiften per klasse van het totaal belastbaar netto-inkomen

PROVINCIE WEST-VLAANDEREN

ARRONDISSEMENT IEPER

KLASSEN VAN TOTAAL BELASTBAAR NETTO-INKOMEN (1000F)	Inkomsten van onroerende goederen		Inkomsten van kapitalen en roerende goederen		Bedrijfs- inkomsten		Diverse inkomsten	
	Aantal	Bedrag	Aantal	Bedrag	Aantal	Bedrag	Aantal	Bedrag
1. < 100	7,07	5,59	7,73	4,60	96,83	95,93	1,25	1,50
2. 100 -< 150	11,42	4,47	2,26	1,17	99,15	96,66	2,12	1,18
3. 150 -< 200	11,42	3,09	2,46	,80	98,77	97,67	1,57	1,03
4. 200 -< 250	28,06	4,07	3,06	,43	99,35	96,69	1,02	,26
5. 250 -< 300	33,54	5,28	3,92	,55	99,02	94,89	1,68	,79
6. 300 -< 350	29,48	4,37	2,94	,53	100,00	96,28	1,90	,48
7. 350 -< 400	21,83	2,92	1,11	,16	100,00	97,62	1,06	,25
8. 400 -< 450	16,00	1,90	,45	,07	99,92	98,56	,98	,25
9. 450 -< 500	17,85	1,69	,36	,07	100,00	99,20	,51	,07
10. 500 -< 550	17,56	1,65	,12	,01	99,92	99,46	,20	,02
11. 550 -< 600	19,86	1,57	,09	,01	100,00	99,46	,30	,04
12. 600 -< 650	25,20	1,54	,12	,04	99,96	99,61	,16	,02
13. 650 -< 700	30,77	1,94			99,86	99,30	,45	,03
14. 700 -< 750	33,97	1,92			100,00	99,45	,12	,00
15. 750 -< 800	40,45	2,10			99,79	99,48	,41	,02
16. 800 -< 850	43,90	2,03			100,00	99,82	,45	,03
17. 850 -< 900	48,69	2,09			100,00	99,74	,34	,03
18. 900 -< 950	55,00	2,23			100,00	99,95	,44	,01
19. 950 -< 1000	57,44	2,08			100,00	100,22	,29	,01
20. 1000 -< 1250	61,43	1,91	,02	,00	100,00	100,25	,41	,01
21. 1250 -< 1500	67,06	2,35			99,91	99,81	,80	,06
22. 1500 -< 2000	71,14	2,09	,06	,00	100,00	99,79	1,35	,05
23. 2000 -< 3000	71,36	2,58			100,00	99,25	1,94	,07
24. 3000 & +	80,70	2,94			100,00	98,33	3,51	,28
<b>T O T A A L</b>	<b>35,64</b>	<b>2,17</b>	<b>,82</b>	<b>,05</b>	<b>99,77</b>	<b>99,41</b>	<b>,74</b>	<b>,09</b>

TABEL 2 : Onderverdeling in percent van het bedrag der inkomens naargelang aard en aantal aangiften per klasse van het totaal belastbaar netto-inkomen

PROVINCIE WEST - VLAANDEREN

ARRONDISSEMENT KORTRIJK

KLASSEN VAN TOTAAL BELASTBAAR NETTO-INKOMEN (1000F)	Inkomsten van onroerende goederen		Inkomsten van kapitalen en roerende goederen		Bedrijfs- inkomsten		Diverse inkomsten	
	Aantal	Bedrag	Aantal	Bedrag	Aantal	Bedrag	Aantal	Bedrag
1. < 100	5,63	5,20	12,00	6,99	97,54	98,48	1,63	1,63
2. 100 -< 150	7,17	2,83	2,71	,96	98,31	97,50	2,53	1,69
3. 150 -< 200	9,96	3,01	3,01	1,27	97,92	96,66	3,12	2,64
4. 200 -< 250	17,67	4,25	2,09	,78	98,54	96,61	2,64	1,42
5. 250 -< 300	22,73	4,89	2,04	,48	99,03	96,27	2,32	,95
6. 300 -< 350	21,72	3,84	1,97	,53	99,27	96,80	2,54	,84
7. 350 -< 400	17,15	2,81	1,10	,23	99,88	97,89	1,95	,39
8. 400 -< 450	15,54	2,25	,51	,10	99,90	98,40	1,20	,29
9. 450 -< 500	17,75	2,37	,30	,05	99,90	98,70	,71	,19
10. 500 -< 550	17,62	1,89	,17	,02	99,92	99,17	,55	,13
11. 550 -< 600	20,25	2,02	,06	,01	99,95	99,32	,46	,08
12. 600 -< 650	23,96	1,69	,05	,00	99,97	99,40	,57	,12
13. 650 -< 700	27,43	1,86	,02	,01	99,97	99,50	,37	,04
14. 700 -< 750	32,64	2,19	,04	,00	99,96	99,34	,61	,06
15. 750 -< 800	37,32	2,24			99,95	99,56	,60	,04
16. 800 -< 850	43,41	2,39			100,00	99,60	,39	,04
17. 850 -< 900	47,40	2,49	,06	,03	99,94	99,72	,53	,03
18. 900 -< 950	51,02	2,21			99,97	100,06	,59	,02
19. 950 -< 1000	56,26	2,31			100,00	100,17	,57	,02
20. 1000 -< 1250	62,33	2,36			99,99	100,12	,46	,02
21. 1250 -< 1500	67,27	2,31			99,96	100,10	,91	,04
22. 1500 -< 2000	71,48	2,82			100,00	99,55	1,39	,05
23. 2000 -< 3000	73,14	3,19			99,96	98,85	2,53	,07
24. 3000 & +	73,23	2,57			100,00	97,97	3,45	,13
<b>T O T A A L</b>	<b>37,15</b>	<b>2,45</b>	<b>,72</b>	<b>,05</b>	<b>99,75</b>	<b>99,38</b>	<b>1,04</b>	<b>,11</b>

TABEL 2 : Onderverdeling in percent van het bedrag der inkomens naargelang aard en aantal aangiften per klasse van het totaal belastbaar netto-inkomen

P R O V I N C I E W E S T - V L A A N D E R E N

A R R O N D I S S E M E N T O O S T E N D E

KLASSEN VAN TOTAAL BELASTBAAR NETTO-INKOMEN (1000F)	Inkomsten van onroerende goederen		Inkomsten van kapitalen en roerende goederen		Bedrijfs- inkomsten		Diverse inkomsten	
	Aantal	Bedrag	Aantal	Bedrag	Aantal	Bedrag	Aantal	Bedrag
1. < 100	4,95	5,03	6,42	3,33	97,98	99,92	1,41	1,44
2. 100 -< 150	6,48	3,81	1,51	,54	98,60	97,41	4,54	2,83
3. 150 -< 200	9,22	3,10	2,30	1,13	97,43	95,99	5,32	3,78
4. 200 -< 250	12,65	3,86	2,68	,56	97,39	95,14	5,85	3,95
5. 250 -< 300	16,67	4,73	3,29	,95	98,36	96,21	3,62	1,79
6. 300 -< 350	17,43	3,95	1,91	,39	99,42	96,85	3,36	1,19
7. 350 -< 400	17,11	3,49	1,51	,26	99,64	97,35	2,44	,62
8. 400 -< 450	15,62	3,12	,47	,12	99,71	97,73	1,74	,41
9. 450 -< 500	18,40	3,51	,57	,10	99,76	97,58	1,03	,30
10. 500 -< 550	18,23	2,86	,16	,04	99,76	98,22	,97	,23
11. 550 -< 600	21,99	3,02			99,82	98,57	,88	,21
12. 600 -< 650	24,47	2,63			99,88	98,93	,63	,11
13. 650 -< 700	26,85	2,62	,03	,01	99,90	98,93	,54	,10
14. 700 -< 750	31,91	2,76			99,93	99,04	,28	,04
15. 750 -< 800	34,42	2,85			99,91	99,18	,52	,04
16. 800 -< 850	38,09	3,07			99,85	98,93	,71	,09
17. 850 -< 900	42,37	3,13			100,00	98,94	,82	,11
18. 900 -< 950	46,09	3,48			99,82	99,03	,73	,07
19. 950 -< 1000	49,28	3,05			99,94	99,39	,87	,08
20. 1000 -< 1250	55,19	2,85			99,92	99,57	,85	,07
21. 1250 -< 1500	64,97	3,31			99,85	99,09	1,46	,10
22. 1500 -< 2000	68,18	3,44			100,00	98,98	1,71	,07
23. 2000 -< 3000	72,78	4,83			99,91	97,24	2,91	,19
24. 3000 & +	71,59	4,60			99,77	96,78	2,31	,04
<b>T O T A A L</b>	<b>32,50</b>	<b>3,29</b>	<b>,65</b>	<b>,05</b>	<b>99,61</b>	<b>98,59</b>	<b>1,53</b>	<b>,22</b>

TABEL 2 : Onderverdeling in percent van het bedrag der inkomens naargelang aard en aantal aangiften per klasse van het totaal belastbaar netto-inkomen

P R O V I N C I E W E S T - V L A A N D E R E N

A R R O N D I S S E M E N T R O E S E L A R E

KLASSEN VAN TOTAAL BELASTBAAR NETTO-INKOMEN (1000F)	Inkomsten van onroerende goederen		Inkomsten van kapitalen en roerende goederen		Bedrijfs- inkomsten		Diverse inkomsten	
	Aantal	Bedrag	Aantal	Bedrag	Aantal	Bedrag	Aantal	Bedrag
1. < 100	6,88	6,06	9,84	4,52	96,86	97,85	,85	,82
2. 100 -< 150	7,72	3,21	2,11	1,15	98,71	98,05	1,05	1,03
3. 150 -< 200	10,99	2,45	2,23	,66	98,70	98,39	1,86	1,17
4. 200 -< 250	18,57	3,81	1,64	,49	98,77	96,64	2,22	1,18
5. 250 -< 300	21,47	4,11	1,43	,44	99,48	97,12	1,10	,40
6. 300 -< 350	22,97	3,78	1,55	,38	99,57	96,96	1,55	,52
7. 350 -< 400	17,01	2,96	,82	,26	99,78	98,11	1,34	,32
8. 400 -< 450	16,60	2,22	,39	,05	99,97	98,60	,75	,12
9. 450 -< 500	17,02	2,05	,21	,03	99,94	98,87	,53	,10
10. 500 -< 550	18,98	1,93	,16	,01	99,97	99,11	,65	,05
11. 550 -< 600	20,75	1,73	,03	,01	99,90	99,46	,42	,12
12. 600 -< 650	25,32	1,72	,03	,01	100,00	99,61	,40	,06
13. 650 -< 700	27,68	1,81	,03	,00	99,87	99,50	,47	,03
14. 700 -< 750	34,12	2,19	,04	,00	99,96	99,35	,25	,02
15. 750 -< 800	42,17	2,74	,05	,00	100,00	99,00	,78	,09
16. 800 -< 850	44,61	2,34			100,00	99,54	,45	,07
17. 850 -< 900	49,71	2,46	,06	,00	99,94	99,64	,46	,06
18. 900 -< 950	50,13	2,48			99,87	99,79	,52	,03
19. 950 -< 1000	53,85	2,64			99,87	99,61	,33	,07
20. 1000 -< 1250	62,68	2,55			99,94	99,97	,50	,04
21. 1250 -< 1500	67,98	2,42			99,97	99,99	,71	,02
22. 1500 -< 2000	70,31	2,76			100,00	99,49	1,40	,03
23. 2000 -< 3000	75,33	3,70			99,91	98,50	1,94	,07
24. 3000 & +	76,41	3,17			100,00	98,02	2,38	,02
<b>T O T A A L</b>	<b>36,91</b>	<b>2,55</b>	<b>,59</b>	<b>,04</b>	<b>99,76</b>	<b>99,31</b>	<b>,78</b>	<b>,08</b>

TABEL 2 : Onderverdeling in percent van het bedrag der inkomens naargelang aard en aantal aangiften per klasse van het totaal belastbaar netto-inkomen

P R O V I N C I E W E S T - V L A A N D E R E N

A R R O N D I S S E M E N T T I E L T

KLASSEN VAN TOTAAL BELASTBAAR NETTO-INKOMEN (1000F)	Inkomsten van onroerende goederen		Inkomsten van kapitalen en roerende goederen		Bedrijfs- inkomsten		Diverse inkomsten	
	Aantal	Bedrag	Aantal	Bedrag	Aantal	Bedrag	Aantal	Bedrag
1. < 100	9,72	5,41	9,24	4,94	96,68	96,93	1,54	1,30
2. 100 -< 150	8,23	4,43	,91	,46	99,09	98,19	,37	,28
3. 150 -< 200	11,62	2,97	1,53	,66	98,78	98,26	,92	,49
4. 200 -< 250	16,95	3,27	2,21	,49	99,39	97,02	2,33	,89
5. 250 -< 300	24,58	4,19	1,58	,20	99,80	96,93	1,38	,35
6. 300 -< 350	24,36	4,15	1,54	,39	99,69	97,10	1,16	,37
7. 350 -< 400	21,12	3,26	,58	,08	99,87	97,65	1,36	,28
8. 400 -< 450	18,69	2,63	,64	,07	99,89	98,21	,74	,16
9. 450 -< 500	18,00	2,35	,47	,07	99,90	98,74	,73	,14
10. 500 -< 550	19,28	2,36	,16	,02	99,95	98,93	,21	,02
11. 550 -< 600	20,72	1,83	,05	,01	100,00	99,45	,54	,06
12. 600 -< 650	23,87	1,89			99,95	99,34	,29	,03
13. 650 -< 700	30,33	1,96			99,94	99,29	,40	,09
14. 700 -< 750	35,26	1,98			100,00	99,83	,14	,00
15. 750 -< 800	39,46	2,31			100,00	99,60	,09	,00
16. 800 -< 850	42,79	2,36			100,00	99,51	,48	,04
17. 850 -< 900	47,65	2,65			100,00	99,53	,10	,00
18. 900 -< 950	46,98	2,13			100,00	100,30	,21	,02
19. 950 -< 1000	54,37	2,40			100,00	100,23	,44	,05
20. 1000 -< 1250	60,83	2,22			99,98	100,21	,34	,01
21. 1250 -< 1500	66,23	2,46			100,00	99,98	,75	,02
22. 1500 -< 2000	71,28	2,71			100,00	99,49	1,28	,03
23. 2000 -< 3000	73,29	3,29			100,00	98,59	2,33	,08
24. 3000 & +	71,85	4,10			99,58	96,87	1,26	,04
<b>T O T A A L</b>	<b>36,82</b>	<b>2,53</b>	<b>,54</b>	<b>,03</b>	<b>99,81</b>	<b>99,33</b>	<b>,68</b>	<b>,06</b>

TABEL 2 : Onderverdeling in percent van het bedrag der inkomens naargelang aard en aantal aangiften per klasse van het totaal belastbaar netto-inkomen

P R O V I N C I E W E S T - V L A A N D E R E N

A R R O N D I S S E M E N T V E U R N E

KLASSEN VAN TOTAAL BELASTBAAR NETTO-INKOMEN (1000F)	Inkomsten van onroerende goederen		Inkomsten van kapitalen en roerende goederen		Bedrijfs- inkomsten		Diverse inkomsten	
	Aantal	Bedrag	Aantal	Bedrag	Aantal	Bedrag	Aantal	Bedrag
1. < 100	8,75	8,81	6,65	3,65	96,01	97,06	1,52	1,32
2. 100 -< 150	9,07	3,89	2,27	,44	98,30	96,12	3,68	2,48
3. 150 -< 200	10,31	4,43	3,12	1,70	98,32	98,17	1,92	1,01
4. 200 -< 250	18,95	5,08	3,72	,94	97,97	95,17	3,89	2,65
5. 250 -< 300	22,16	5,28	4,69	,84	98,96	96,50	2,35	1,35
6. 300 -< 350	24,55	5,37	3,19	,69	99,06	95,84	2,25	,66
7. 350 -< 400	20,28	3,95	2,08	,35	99,41	96,86	1,56	,48
8. 400 -< 450	19,42	3,46	1,17	,24	99,86	97,96	,96	,19
9. 450 -< 500	18,79	3,40	,53	,09	99,73	97,92	1,20	,18
10. 500 -< 550	26,32	4,09	,15	,00	99,62	97,61	,53	,12
11. 550 -< 600	24,39	3,42			100,00	97,91	,40	,07
12. 600 -< 650	30,03	3,68			99,92	97,80	,42	,09
13. 650 -< 700	34,46	3,66	,10	,01	99,90	98,29	,77	,10
14. 700 -< 750	34,22	3,42			99,78	97,91	,88	,15
15. 750 -< 800	39,88	3,43			99,88	98,46	,50	,07
16. 800 -< 850	44,97	3,82			99,73	97,99	,81	,04
17. 850 -< 900	44,20	3,47			99,69	98,65	,93	,16
18. 900 -< 950	46,42	2,96			100,00	98,88	,64	,07
19. 950 -< 1000	56,45	3,51			99,83	99,40	,34	,02
20. 1000 -< 1250	55,88	3,56			99,87	98,73	1,03	,08
21. 1250 -< 1500	64,56	3,79			99,91	98,64	1,14	,21
22. 1500 -< 2000	66,25	4,26			100,00	98,37	1,82	,05
23. 2000 -< 3000	77,88	4,60	,18	,00	100,00	96,83	3,42	,35
24. 3000 & +	80,63	2,85			100,00	98,53	3,16	,02
<b>T O T A A L</b>	<b>36,02</b>	<b>3,74</b>	<b>,92</b>	<b>,07</b>	<b>99,57</b>	<b>98,12</b>	<b>1,27</b>	<b>,18</b>





**INKOMENSPIRAMIDEN**

Procentuele verdeling van het aantal aangiften per inkomensklasse van 10.000 Fr.  
(tot 1.000.000 Fr.)

H E T R I J K

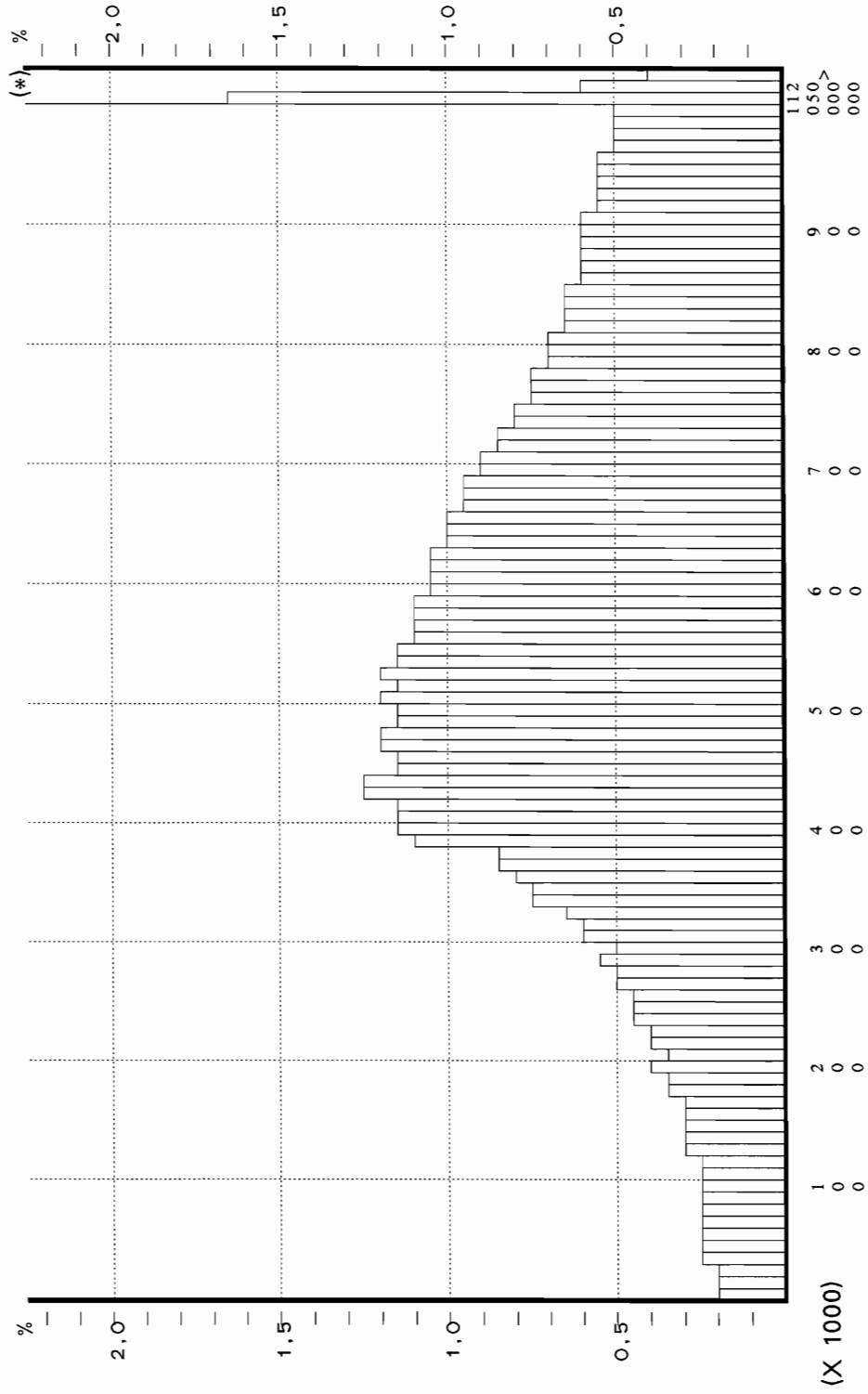

(\*) Lees schaal vermenigvuldigd met 10

Procentuele verdeling van het aantal aangiften per inkomensklasse van 10.000 Fr.  
(tot 1.000.000 Fr.)

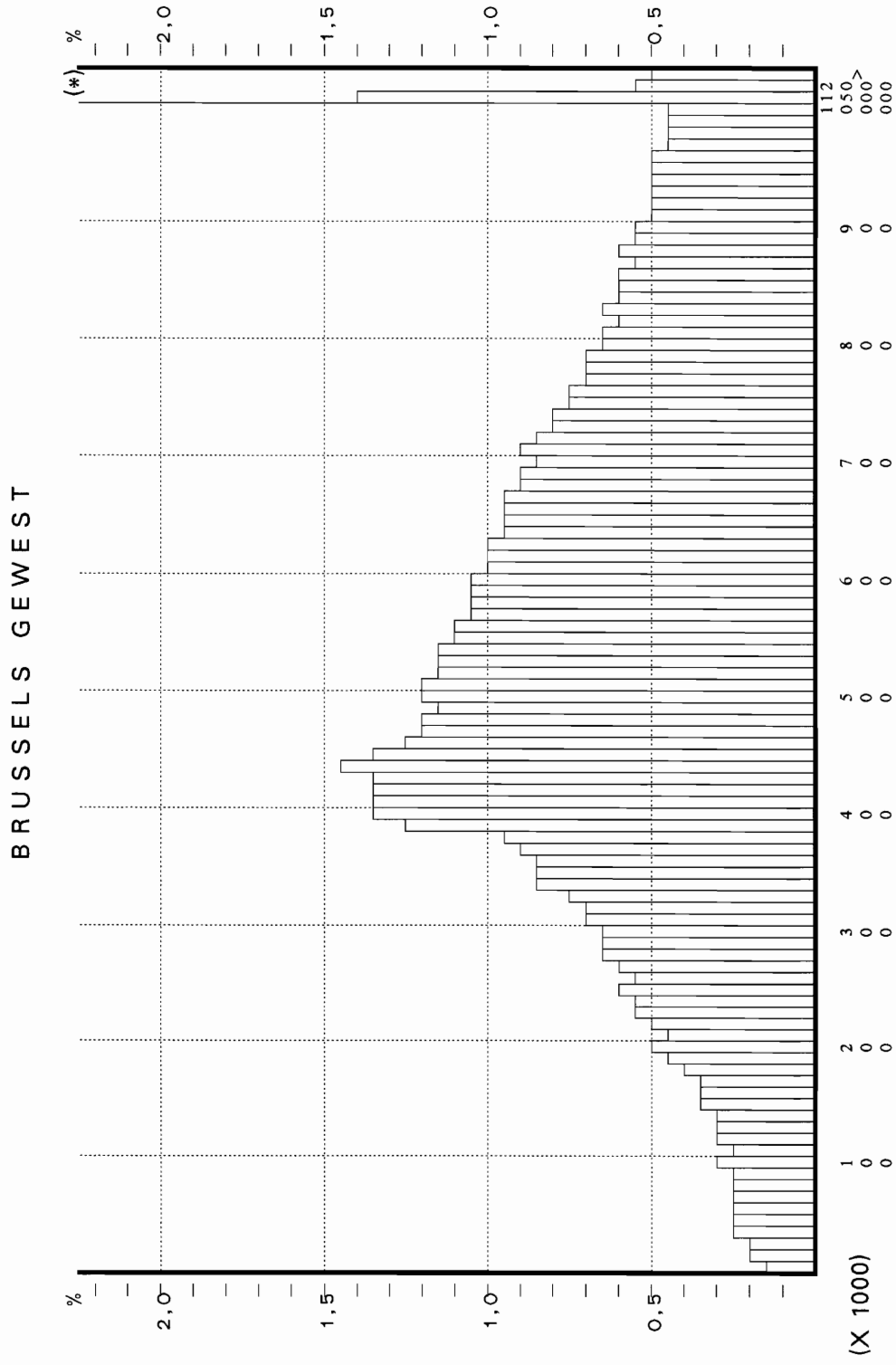

(\*) Lees percentschaal vermenigvuldigd met 10

Procentuele verdeling van het aantal aangiften per inkomensklasse van 10.000 Fr.  
(tot 1.000.000 Fr.)

V L A A M S G E W E S T

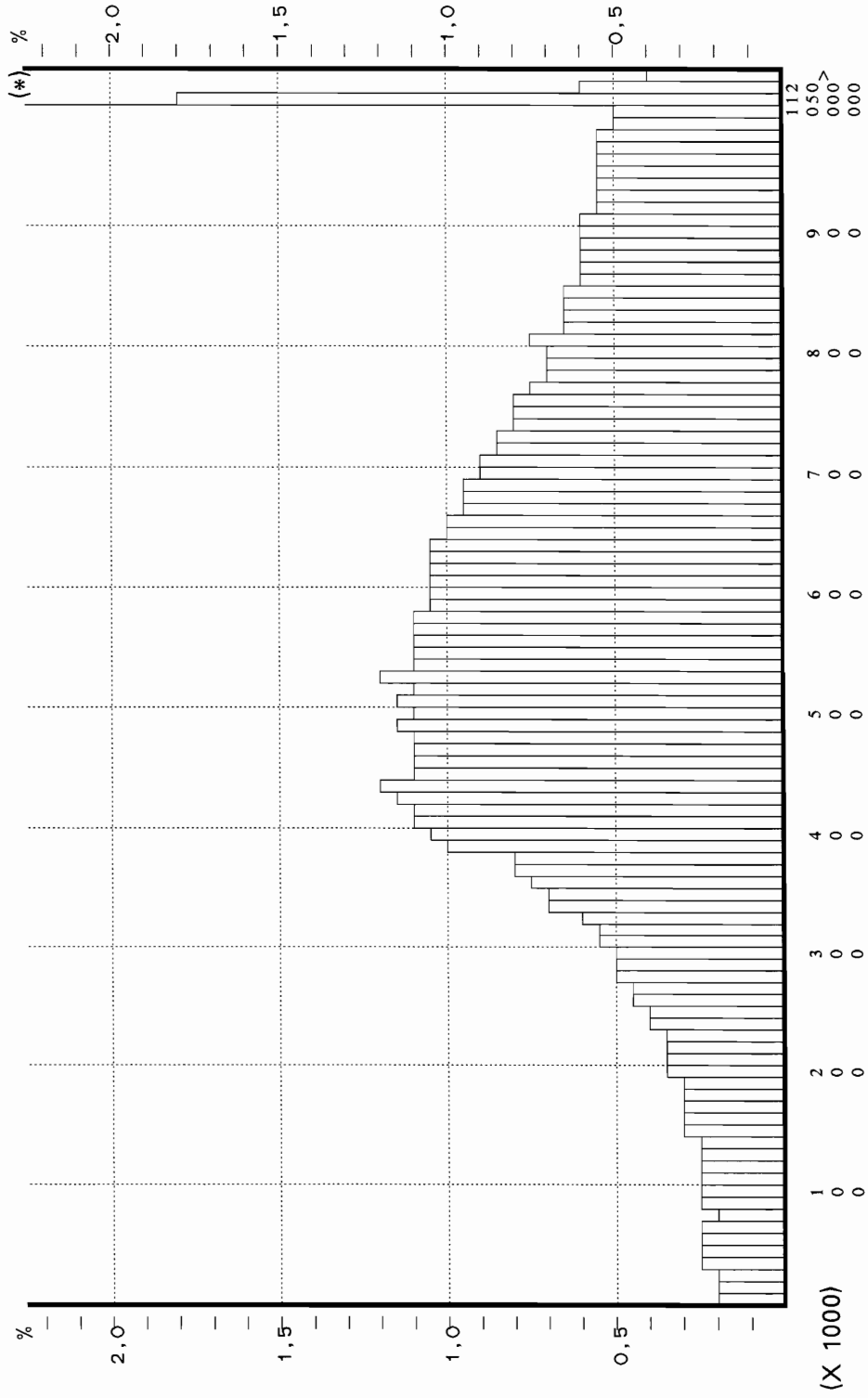

(\*) Lees schaal vermenigvuldigd met 10

Procentuele verdeling van het aantal aangiften per inkomensklasse van 10.000 Fr.  
(tot 1.000.000 Fr.)

WAALS GEWEST

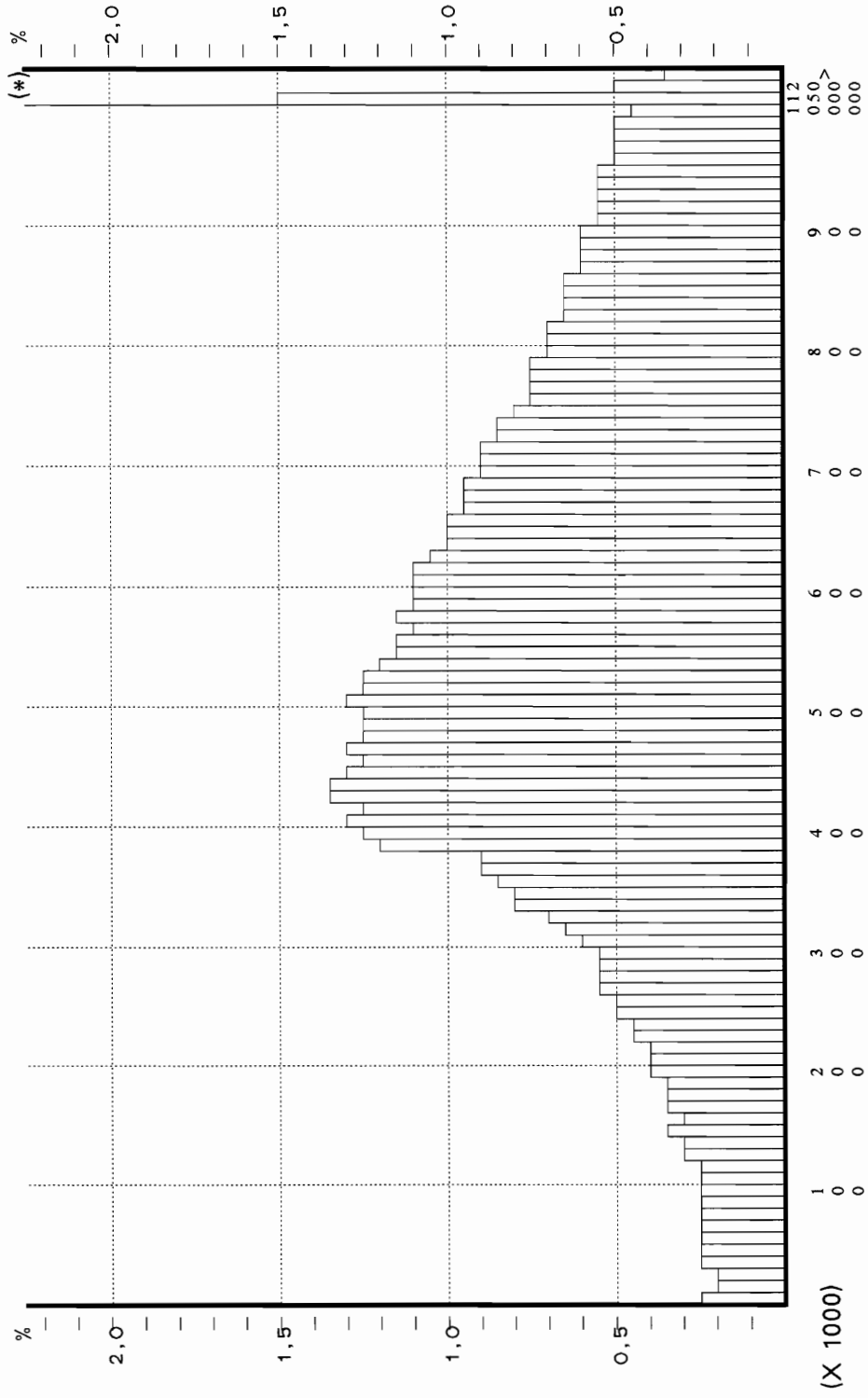

(\*) Lees schaal vermenigvuldigd met 10



TABEL 3 : Hoofdbestanddelen van de belasting (1000F)

ADMINISTRATIEVE ONDERVERDELING	Hoofdsom	Verhoging	Staats-belasting	Gemeente en agglomeratie-belasting	Totale belasting
Antwerpen	83 777 570	26 706	83 804 277	5 828 007	89 632 284
Mechelen	24 666 943	10 872	24 656 070	1 837 908	26 493 978
Turnhout	28 933 360	796	28 934 157	1 908 646	30 842 803
<i>ANTWERPEN</i>	<i>137 377 873</i>	<i>16 630</i>	<i>137 394 503</i>	<i>9 574 561</i>	<i>146 969 065</i>
Brussel-Hoofdstad	77 409 892	67 642	77 477 534	* 5 908 380	83 385 914
Halle-Vilvoorde	56 660 980	13 502	56 647 477	3 441 486	60 088 962
Leuven	40 636 429	34 198	40 602 230	2 695 115	43 297 345
Nijvel	33 209 534	49 708	33 259 242	2 017 266	35 276 508
<i>BRABANT</i>	<i>207 916 835</i>	<i>69 647</i>	<i>207 986 483</i>	<i>* 14 062 247</i>	<i>222 048 729</i>
Aat	5 037 751	1 797	5 035 953	388 607	5 424 560
Charleroi	25 365 197	15 870	25 349 327	1 913 989	27 263 315
Bergen	15 419 715	11 222	15 408 492	1 218 646	16 627 138
Moeskroen	3 914 081	8 909	3 905 171	304 692	4 209 863
Zinnik	11 496 495	8 151	11 488 343	914 828	12 403 171
Thuin	8 718 588	7 145	8 711 441	606 661	9 318 102
Doornik	8 911 973	9 933	8 902 039	696 780	9 598 819
<i>HENEGOUWEN</i>	<i>78 863 800</i>	<i>63 033</i>	<i>78 800 765</i>	<i>6 044 203</i>	<i>84 844 969</i>
Hoei	6 601 948	4 401	6 606 349	460 032	7 066 381
Luik	41 585 325	5 468	41 579 856	3 213 105	44 792 961
Verviers	17 159 476	21 648	17 137 827	1 193 031	18 330 859
Borgworm	4 648 973	2 402	4 646 570	340 563	4 987 133
<i>LUIK</i>	<i>69 995 722</i>	<i>25 119</i>	<i>69 970 603</i>	<i>5 206 732</i>	<i>75 177 334</i>
Hasselt	26 162 015	24 094	26 137 919	1 764 491	27 902 411
Maaseik	12 918 279	31 746	12 886 533	852 379	13 738 912
Tongeren	11 628 996	13 606	11 615 389	805 360	12 420 749
<i>LIMBURG</i>	<i>50 709 290</i>	<i>69 448</i>	<i>50 639 841</i>	<i>3 422 231</i>	<i>54 062 072</i>
Aarlen	2 452 290	963	2 451 326	170 949	2 622 275
Bastenaken	1 676 399	2 063	1 678 462	113 512	1 791 974
Marche-en-Famenne	2 601 376	1 278	2 602 653	192 415	2 795 068
Neufchâteau	2 916 519	3 092	2 919 611	179 847	3 099 457
Virton	2 534 853	2 622	2 537 475	165 467	2 702 942
<i>LUXEMBURG</i>	<i>12 181 437</i>	<i>8 090</i>	<i>12 189 527</i>	<i>822 189</i>	<i>13 011 717</i>
Dinant	5 549 663	10 748	5 560 411	411 018	5 971 428
Namen	20 266 261	13 586	20 279 847	1 517 426	21 797 272
Philippeville	3 334 130	1 043	3 335 173	255 737	3 590 911
<i>NAMEN</i>	<i>29 150 055</i>	<i>25 376</i>	<i>29 175 431</i>	<i>2 184 180</i>	<i>31 359 611</i>
Aalst	21 466 050	9 066	21 456 983	1 660 895	23 117 879
Dendermonde	14 112 251	6 648	14 105 602	1 061 656	15 167 258
Eeklo	5 554 027	6 695	5 547 331	389 365	5 936 695
Gent	41 665 213	30 954	41 634 258	2 920 279	44 554 537
Oudenaarde	8 245 608	9 162	8 236 445	576 594	8 813 039
Sint Niklaas	16 911 593	5 561	16 906 031	1 095 148	18 001 179
<i>OOST-VLAANDEREN</i>	<i>107 954 743</i>	<i>68 091</i>	<i>107 886 650</i>	<i>7 703 937</i>	<i>115 590 587</i>
Brugge	21 115 989	20 206	21 095 782	1 277 636	22 373 418
Diksmuide	2 518 478	559	2 519 037	184 864	2 703 901
Ieper	5 980 123	6 359	5 973 764	476 376	6 450 140
Kortrijk	20 747 457	24 765	20 772 222	1 364 183	22 136 405
Oostende	9 781 995	10 178	9 771 816	660 125	10 431 940
Roeselare	9 656 624	5 814	9 650 810	641 684	10 292 494
Tielt	5 633 340	250	5 633 590	392 021	6 025 612
Veurne	3 859 223	8 833	3 850 389	119 927	3 970 316
<i>WEST-VLAANDEREN</i>	<i>79 293 229</i>	<i>25 820</i>	<i>79 267 409</i>	<i>5 116 816</i>	<i>84 384 225</i>
BRUSSELS GEWEST	77 409 892	67 642	77 477 534	* 5 908 380	83 385 914
VLAAMS GEWEST	472 632 544	194 433	472 438 110	31 954 146	504 392 256
WAALS GEWEST waarvan :	223 400 548	4 979	223 395 568	16 274 571	239 670 138
DUITS TAALGEBIED	4 359 607	21 334	4 338 272	280 095	4 618 367
<b>HET RIJK</b>	<b>773 442 983</b>	<b>131 771</b>	<b>773 311 212</b>	<b>* 54 137 097</b>	<b>827 448 308</b>

\* WAARVAN 774 101 AGGLOMERATIEBELASTING





## **DEEL 2**

**VERDELING VAN DE AANGIFTEN PER INKOMENSKLASSE,  
GEMIDDELDE INKOMENS EN HUN SPREIDING  
EN ASYMMETRIE OP BASIS VAN DE KWARTIELEN**

De gemeenten

De administratieve arrondissementen

De provincies

De Gewesten

Het Rijk

PROVINCIE ANTWERPEN

GEMEENTEN	Aantal aangiften						Totaal
	< 100 000	100 000 - < 250 000	250 000 - < 500 000	500 000 - < 700 000	700 000 - < 1 000 000	1 000 000 & +	
1	2	3	4	5	6	7	8
ARRONDISSEMENT ANTWERPEN							
AARTSELAAR	255	280	917	1 014	1 143	2 641	6 250
ANTWERPEN ( ANVERS )	4 514	10 832	51 740	46 634	42 715	50 788	207 223
BOECHOUT	132	243	1 012	892	960	1 590	4 829
BOOM	157	296	1 506	1 462	1 336	1 502	6 259
BORSBEEK	86	188	870	981	960	1 564	4 649
BRASSCHAAT	450	802	2 611	2 854	2 990	5 330	15 037
BRECHT	580	655	2 341	1 825	1 852	2 742	9 995
EDEGEM	309	406	1 586	1 819	2 024	4 129	10 273
ESSEN	122	261	1 109	1 274	1 315	1 569	5 650
HEMIKSEM	96	168	858	923	913	1 146	4 104
HOVE	114	131	530	553	599	1 348	3 275
KALMTHOUT	167	327	1 187	1 233	1 301	2 096	6 311
KAPellen	301	460	1 823	1 965	2 002	3 931	10 482
KONTICH	241	392	1 477	1 460	1 569	2 954	8 093
LINT	80	113	519	495	593	1 053	2 853
MALLE	133	276	943	1 126	1 100	1 556	5 134
MORTSEL	356	547	2 207	2 364	2 400	4 004	11 878
NIEL	62	150	724	805	820	842	3 403
RANST	167	324	1 207	1 351	1 318	2 229	6 596
RUMST	130	251	1 038	1 231	1 216	1 998	5 864
SCHELLE	62	104	518	576	630	1 058	2 948
SCHILDE	189	358	1 470	1 335	1 363	3 056	7 771
SCHOTEN	321	639	2 684	2 795	2 814	4 299	13 552
STABROEK	161	285	1 170	1 296	1 380	2 652	6 944
WIJNEGEM	95	153	752	789	769	1 089	3 647
WOMMELGEM	135	211	995	948	1 000	1 556	4 845
WUUSTWEZEL	130	369	1 149	1 299	1 309	1 680	5 936
ZANDHOVEN	98	201	831	861	853	1 457	4 301
ZOERSEL	181	354	1 320	1 373	1 319	2 825	7 372
ZWIJNDRECHT	165	324	1 429	1 764	1 712	2 586	7 980
<i>HET ARRONDISSEMENT</i>	<i>9 989</i>	<i>20 100</i>	<i>88 523</i>	<i>85 297</i>	<i>82 275</i>	<i>117 270</i>	<i>403 454</i>
ARRONDISSEMENT MECHELEN							
BERLAAR	52	139	859	929	849	982	3 810
BONHEIDEN	131	223	1 031	1 006	967	2 002	5 360
BORNEM	165	320	1 619	1 641	1 647	2 484	7 876
DUFFEL	134	292	1 290	1 271	1 270	2 050	6 307
HEIST-OP-DEN-BERG	325	645	2 969	3 536	3 308	3 888	14 671
LIER ( LIERRE )	273	640	3 041	3 007	2 954	3 753	13 668
MECHELEN ( MALINES )	834	1 581	7 322	7 139	6 957	9 515	33 348
NIJLEN	182	346	1 966	1 794	1 637	1 961	7 886
PUTTE	108	269	1 236	1 321	1 187	1 681	5 802
PUURS	159	290	1 279	1 299	1 240	2 069	6 336
SINT-AMANDS	72	129	618	643	570	883	2 915
SINT-KATELIJNE-WAVER	179	390	1 309	1 394	1 467	2 487	7 226
WILLEBROEK	206	383	2 031	2 135	1 994	2 622	9 371
<i>HET ARRONDISSEMENT</i>	<i>2 820</i>	<i>5 647</i>	<i>26 570</i>	<i>27 115</i>	<i>26 047</i>	<i>36 377</i>	<i>124 576</i>

## P R O V I N C I E A N T W E R P E N

Totaal belastbaar netto-inkomen (1 000 000F)	Gemiddelde waarden			Interkwartiele maten			GEMEENTEN
	Gemid. inkom. per		Mediaan inkomen (1 000F)	Verschil	Coëfficiënt	Asymetrie	
	Inwoner (1 000F)	Aangifte (1 000F)					
9	10	11	12	13	14	15	16
ARRONDISSEMENT ANTWERPEN							
6 682,5	464,9	1069,2	862,1	873,1	101,3	20,9	AARTSELAAR
167 986,4	360,9	810,7	650,7	547,2	84,1	23,9	ANTWERPEN ( ANVERS )
4 463,8	393,4	924,4	737,8	712,8	96,6	22,1	BOECHOUT
4 870,1	349,9	778,1	656,4	532,7	81,2	20,9	BOOM
4 208,3	414,4	905,2	747,3	672,9	90,0	27,7	BORSBEEK
15 674,3	435,7	1042,4	761,8	756,7	99,3	29,0	BRASSCHAAT
7 969,7	365,0	797,4	655,1	656,8	100,3	20,5	BRECHT
10 843,7	468,5	1055,6	837,0	802,2	95,8	22,6	EDEGEM
4 757,6	320,0	842,0	710,3	570,8	80,4	21,6	ESSEN
3 424,5	367,0	834,4	701,2	583,0	83,1	24,4	HEMIKSEM
3 654,4	450,3	1115,8	853,8	883,1	103,4	23,0	HOVE
6 055,1	373,0	959,5	741,6	694,6	93,7	25,7	KALMTHOUT
10 925,6	442,7	1042,3	790,7	779,3	98,6	26,4	KAPellen
7 850,4	414,6	970,0	777,4	753,5	96,9	23,8	KONTICH
2 664,2	375,8	933,8	807,3	726,3	90,0	15,7	LINT
4 515,6	355,6	879,6	719,9	622,5	86,5	25,3	MALLE
11 180,2	432,5	941,2	744,6	707,2	95,0	27,5	MORTSEL
2 718,2	346,0	798,8	689,5	516,6	74,9	18,5	NIEL
6 094,9	369,3	924,0	749,3	688,1	91,8	25,6	RANST
5 371,0	378,6	915,9	754,1	677,7	89,9	28,1	RUMST
2 726,6	386,0	924,9	779,9	694,6	89,1	24,2	SHELLE
9 347,9	490,0	1202,9	800,6	891,2	111,3	30,6	SCHILDE
12 757,5	407,4	941,4	732,9	662,9	90,5	25,0	SCHOTEN
6 516,7	394,8	938,5	810,4	735,7	90,8	21,5	STABROEK
3 170,5	375,1	869,4	710,0	603,0	84,9	24,2	WIJNEGEM
4 294,9	377,5	886,5	734,7	670,3	91,2	23,7	WOMMELGEM
4 918,7	312,9	828,6	704,0	583,1	82,8	21,1	WUUSTWEZEL
3 912,9	349,6	909,8	748,8	695,2	92,8	24,3	ZANDHOVEN
7 410,1	394,9	1005,2	791,5	788,3	99,6	25,6	ZOERSEL
7 156,3	393,8	896,8	740,6	635,1	85,7	27,5	ZWIJNDRECHT
354 122,6	380,7	877,7	693,9	625,4	90,1	25,7	HET ARRONDISSEMENT
ARRONDISSEMENT MECHELEN							
3 062,5	313,3	803,8	683,4	535,7	78,4	23,5	BERLAAR
5 648,0	432,4	1053,7	766,5	809,9	105,7	32,2	BONHEIDEN
6 884,5	360,8	874,1	727,9	639,7	87,9	24,1	BORNEM
5 626,7	368,5	892,1	730,4	664,0	90,9	24,8	DUFFEL
11 853,9	331,0	808,0	690,7	544,6	78,8	24,0	HEIST-OP-DEN-BERG
11 583,9	367,8	847,5	689,9	582,6	84,4	22,8	LIER ( LIERRE )
28 448,4	375,7	853,1	692,9	611,9	88,3	25,1	MECHELEN ( MALINES )
6 207,5	315,3	787,2	658,6	553,0	84,0	22,8	NIJLEN
4 839,8	326,7	834,2	692,4	600,8	86,8	27,9	PUTTE
5 671,9	373,0	895,2	725,8	676,9	93,3	27,3	PUURS
2 491,4	341,8	854,7	698,1	636,1	91,1	29,6	SINT-AMANDS
6 598,3	358,8	913,1	755,3	695,6	92,1	24,0	SINT-KATELIJNE-WAVER
7 804,7	351,9	832,9	692,1	578,9	83,6	25,0	WILLEBROEK
106 721,5	358,4	856,7	701,1	611,9	87,3	25,3	HET ARRONDISSEMENT

PROVINCIE ANTWERPEN

GEMEENTEN	Aantal aangiften						Totaal
	< 100 000	100 000 - < 250 000	250 000 - < 500 000	500 000 - < 700 000	700 000 - < 1 000 000	1 000 000 & +	
1	2	3	4	5	6	7	8
ARRONDISSEMENT TURNHOUT							
ARENDONK	99	242	917	1 070	1 118	1 100	4 546
BAARLE-HERTOG ( BAERLE-DUC )	17	54	206	218	157	134	786
BALEN	163	323	1 426	1 814	1 720	2 042	7 488
BEERSE	159	307	1 358	1 185	1 243	1 913	6 165
DESSEL	79	128	626	804	846	919	3 402
GEEL	374	614	2 669	2 811	2 854	3 923	13 245
GROBBENDONK	93	205	986	915	833	1 180	4 212
HERENTALS	267	467	2 301	2 434	2 234	2 826	10 529
HERENTHOUT	70	152	719	767	745	777	3 230
HERSELT	104	240	1 186	1 194	1 230	1 372	5 326
HOOGSTRATEN	389	557	1 549	1 358	1 315	1 464	6 632
HULSHOUT	63	161	597	734	745	793	3 093
KASTERLEE	140	309	1 143	1 406	1 606	1 831	6 435
LAAKDAL	134	215	1 025	1 342	1 420	1 561	5 697
LILLE	118	235	1 040	1 221	1 289	1 469	5 372
MEERHOUT	87	153	693	870	892	943	3 638
MERKSPLAS	58	130	456	549	635	827	2 655
MOL	345	566	2 439	2 699	2 743	3 846	12 638
OLEN	126	219	799	930	972	1 349	4 395
OUD-TURNHOUT	141	217	732	879	990	1 560	4 519
RAVELS	92	215	894	941	1 039	1 023	4 204
RETIE	95	156	656	811	895	928	3 541
RIJKEVORSEL	294	324	1 223	901	896	967	4 605
TURNHOUT	506	868	3 929	3 629	3 590	4 580	17 102
VORSELAAR	77	151	706	610	626	710	2 880
VOSSelaar	122	170	616	684	838	1 369	3 799
WESTERLO	217	366	1 420	1 803	1 886	2 619	8 311
<i>HET ARRONDISSEMENT</i>	<i>4 429</i>	<i>7 744</i>	<i>32 311</i>	<i>34 579</i>	<i>35 357</i>	<i>44 025</i>	<i>158 445</i>
<b>DE PROVINCIE</b>	<b>17 238</b>	<b>33 491</b>	<b>147 404</b>	<b>146 991</b>	<b>143 679</b>	<b>197 672</b>	<b>686 475</b>

P R O V I N C I E A N T W E R P E N

Totaal belastbaar netto-inkomen (1 000 000F)	Gemiddelde waarden			Interkwartiele maten			GEMEENTEN
	Gemid. inkom. per		Mediaan inkom. (1 000F)	Verschil	Coëfficiënt	Asymetrie	
	Inwoner (1 000F)	Aangifte (1 000F)					
9	10	11	12	13	14	15	16
ARRONDISSEMENT TURNHOUT							
3 552,1	314,7	781,4	686,3	512,1	74,6	17,3	ARENDONK
584,0	277,8	743,0	588,1	415,0	70,6	19,2	BAARLE-HERTOG ( BAERLE-DUC )
6 068,9	323,9	810,5	702,5	536,6	76,4	22,4	BALEN
5 341,7	371,3	866,4	713,6	661,9	92,7	22,2	BEERSE
2 804,9	337,8	824,5	719,4	530,4	73,7	18,4	DESSEL
11 187,3	341,8	844,6	711,9	609,3	85,6	23,3	GEEL
3 568,7	360,2	847,3	674,6	600,2	89,0	27,7	GROBBENDONK
8 648,2	351,7	821,4	680,8	566,6	83,2	25,7	HERENTALS
2 539,9	320,5	786,4	672,1	519,7	77,3	19,6	HERENTHOUT
4 271,3	331,7	802,0	687,5	541,2	78,7	19,9	HERSELT
5 067,0	316,7	764,0	622,6	567,1	91,1	13,3	HOOGSTRATEN
2 453,6	320,4	793,3	697,4	525,1	75,3	19,2	HULSHOUT
5 486,0	333,7	852,5	731,0	562,3	76,9	18,5	KASTERLEE
4 672,6	326,0	820,2	720,4	536,1	74,4	19,9	LAAKDAL
4 476,8	321,5	833,4	716,0	554,2	77,4	18,8	LILLE
2 911,2	317,5	800,2	703,5	516,5	73,4	19,3	MEERHOUT
2 330,8	312,3	877,9	753,5	599,2	79,5	18,5	MERKSPLAS
11 032,4	358,5	873,0	726,2	614,3	84,6	22,3	MOL
3 845,6	366,1	875,0	732,2	621,7	84,9	21,6	OLEN
4 206,1	357,9	930,8	771,2	656,5	85,1	19,5	OUD-TURNHOUT
3 422,1	289,1	814,0	691,4	522,9	75,6	14,5	RAVELS
2 900,9	315,4	819,2	713,0	525,7	73,7	16,6	RETIE
3 223,9	329,4	700,1	600,2	555,5	92,5	18,0	RIJKEVORSEL
13 901,8	363,4	812,9	677,7	587,5	86,7	22,1	TURNHOUT
2 241,6	320,7	778,3	663,3	543,6	82,0	21,9	VORSELAAR
3 897,4	411,1	1025,9	792,3	693,7	87,5	19,2	VOSELAAR
7 112,2	341,7	855,8	743,5	601,7	80,9	21,3	WESTERLO
131 749,1	340,2	831,5	701,0	577,7	82,4	21,2	HET ARRONDISSEMENT
<b>592 593,2</b>	<b>366,9</b>	<b>863,2</b>	<b>696,9</b>	<b>611,2</b>	<b>87,7</b>	<b>24,4</b>	<b>DE PROVINCIE</b>

PROVINCIE BRABANT

GEMEENTEN	Aantal aangiften						Totaal
	< 100 000	100 000 - < 250 000	250 000 - < 500 000	500 000 - < 700 000	700 000 - < 1 000 000	1 000 000 & +	
1	2	3	4	5	6	7	8
ARRONDISSEMENT BRUSSEL-HOOFDSTAD							
ANDERLECHT	969	2 091	9 648	8 583	7 223	7 804	36 318
OUDEGEM / AUDERGEM	362	676	2 687	2 380	2 598	4 311	13 014
SINT-AGATHA-BERCHEM							
BERCHEM-SAINTE-AGATHE	167	391	1 874	1 740	1 597	2 498	8 267
BRUSSEL / BRUXELLES	1 430	3 796	14 074	10 869	9 211	10 772	50 152
ETTERBEEK	359	1 082	4 309	3 382	3 145	3 746	16 023
EVERE	287	591	2 811	2 774	2 696	3 647	12 806
VORST / FOREST	480	1 100	5 040	4 190	3 825	4 600	19 235
GANSHOREN	186	519	2 504	2 129	1 931	2 647	9 916
ELSENE / IXELLES	765	2 435	7 989	5 675	5 226	6 770	28 860
JETTE	427	930	4 422	3 833	3 696	4 786	18 094
KOEKELBERG	167	438	1 833	1 585	1 343	1 575	6 941
SINT-JANS-MOLENBEEK							
MOLENBEEK-SAINTE-JEAN	624	1 598	6 875	5 690	4 708	5 070	24 565
SINT-GILLIS / SAINT-GILLES	443	1 366	5 117	3 659	2 765	2 261	15 611
SINT-JOOST-TEN-NODE							
SAINTE-JOSSE-TEN-NOODE	215	573	2 048	1 462	1 163	823	6 284
SCHAARBEEK / SCHAERBEEK	990	2 711	10 407	8 525	7 421	7 807	37 861
UKKEL / UCCLE	779	2 232	7 288	5 770	5 598	9 989	31 656
WATERMAAL-BOSVOORDE							
WATERMAEL-BOITSFORT	276	629	2 248	1 953	2 105	3 785	10 996
SINT-LAMBRECHTS-WOLUWE							
WOLUWE-SAINTE-LAMBERT	538	1 222	4 527	3 744	4 023	6 801	20 855
SINT-PIETERS-WOLUWE							
WOLUWE-SAINTE-PIERRE	399	894	2 984	2 586	2 877	5 669	15 409
<i>HET ARRONDISSEMENT</i>	<i>9 863</i>	<i>25 274</i>	<i>98 685</i>	<i>80 529</i>	<i>73 151</i>	<i>95 361</i>	<i>382 863</i>
ARRONDISSEMENT HALLE-VILVOORDE							
AFFLIGEM	140	234	980	918	923	1 680	4 875
ASSE	320	588	2 422	2 338	2 106	4 254	12 028
BEERSEL	219	420	1 631	1 662	1 638	3 435	9 005
BEVER ( BIEVENE )	10	40	186	150	122	221	729
DILBEEK	357	671	2 758	2 897	2 867	6 254	15 804
DROGENBOS	44	110	498	441	461	599	2 153
GALMAARDEN ( GAMMERAGES )	68	139	720	638	584	1 003	3 152
GOOIK	86	166	850	728	612	1 098	3 540
GRIMBERGEN	358	651	2 646	2 685	2 781	5 497	14 618
HALLE ( HAL )	375	691	3 116	3 240	2 670	4 511	14 603
HERNE	45	141	555	516	394	787	2 438
HOEILAART	95	203	722	695	631	1 275	3 621
KAMPENHOUT	103	229	735	699	706	1 482	3 954
KAPELLE-OP-DEN-BOS	107	152	596	761	742	1 251	3 609
KRAAINEM	152	257	850	771	868	2 000	4 898
LENNIK	82	176	664	670	618	1 214	3 424
LIEDEKERKE	108	211	1 161	1 131	981	1 427	5 019
LINKEBEEK	51	110	397	330	349	730	1 967
LONDERZEEL	148	362	1 487	1 436	1 327	2 343	7 103
MACHELEN	155	203	908	1 103	971	1 645	4 985
MEISE	156	304	1 140	1 126	1 234	2 954	6 914
MERCHTEM	173	277	1 093	1 165	1 050	1 806	5 564
OPWIJK	110	214	853	976	852	1 639	4 644
OVERIJSE	229	504	1 532	1 389	1 339	3 189	8 182
PEPINGEN	47	90	392	306	261	513	1 609

PROVINCIE BRABANT

Totaal belastbaar netto-inkomen (1 000 000F)	Gemiddelde waarden			Interkwartiele maten			GEMEENTEN
	Gemid. inkom. per		Mediaan inkom. (1 000F)	Verschil	Coëfficiënt	Asymetrie	
	Inwoner (1 000F)	Aangifte (1 000F)					
9	10	11	12	13	14	15	16
ARRONDISSEMENT BRUSSEL-HOOFDSTAD							
27 718,0	314,5	763,2	620,6	500,4	80,6	23,6	ANDERLECHT
12 584,9	435,1	967,0	732,6	718,1	98,0	26,0	OUDEGEM / AUDERGHEM SINT-AGATHA-BERCHEM
7 505,3	406,5	907,9	694,8	664,4	95,6	30,2	BERCHEM-SAINTE-AGATHE
38 781,0	287,6	773,3	596,9	521,8	87,4	25,8	BRUSSEL / BRUXELLES
12 756,7	329,3	796,1	625,6	545,8	87,2	24,2	ETTERBEEK
10 971,1	374,6	856,7	695,3	605,6	87,1	24,8	EVERE
15 524,7	337,1	807,1	635,9	548,1	86,2	24,1	VORST / FOREST
8 398,0	413,7	846,9	658,9	593,3	90,0	27,2	GANSHOREN
23 437,6	323,0	812,1	604,6	571,0	94,4	26,5	SAINT-JOSSE-TEN-NOODE
15 118,1	391,8	835,5	666,4	586,8	88,1	24,4	ELSENE / IXELLES JETTE
5 453,7	338,3	785,7	626,8	534,3	85,2	23,7	KOEKELBERG
18 613,3	272,5	757,7	605,3	493,3	81,5	23,5	SINT-JANS-MOLENBEEK
10 217,6	240,5	654,5	539,3	413,6	76,7	20,9	MOLENBEEK-SAINTE-JEAN SINT-GILLIS / SAINT-GILLES SINT-JOOST-TEN-NODE
3 969,6	184,1	631,7	536,4	404,8	75,5	18,9	SAINT-JOSSE-TEN-NOODE
28 463,0	278,4	751,8	604,8	502,2	83,0	22,3	SCHAARBEEK / SCHAERBEEK
32 368,8	438,2	1022,5	691,0	740,4	107,2	30,0	UKKEL / UCCLE
10 806,4	441,4	982,8	743,6	749,6	100,8	25,2	WATERMAAL-BOSVOORDE WATERMAEL-BOITSFORT
19 916,4	418,0	955,0	722,7	725,1	100,3	24,7	SINT-LAMBRECHTS-WOLUWE WOLUWE-SAINTE-LAMBERT SINT-PIETERS-WOLUWE
17 170,8	450,0	1114,3	771,4	849,7	110,1	29,1	WOLUWE-SAINTE-PIERRE
319 775,1	336,3	835,2	636,6	575,1	90,3	25,7	HET ARRONDISSEMENT
ARRONDISSEMENT HALLE-VILVOORDE							
4 525,2	386,8	928,2	741,4	732,6	98,8	28,0	AFFLIGEM
11 629,4	427,0	966,9	737,0	761,4	103,3	31,2	ASSE
9 405,1	420,0	1044,4	783,2	828,7	105,8	31,3	BEERSEL
660,3	360,0	905,8	656,9	678,0	103,2	36,8	BEVER ( BIEVENE )
16 682,4	449,1	1055,6	804,2	835,8	103,9	29,9	DILBEEK
1 786,9	373,0	829,9	691,9	606,2	87,6	22,9	DROGENBOS
2 736,2	371,5	868,1	702,7	688,4	98,0	28,3	GALMAARDEN ( GAMMERAGES )
3 070,3	372,4	867,3	679,4	687,3	101,2	33,1	GOOIK
14 862,4	458,2	1016,7	784,8	790,7	100,7	27,9	GRIMBERGEN
12 883,6	388,2	882,3	690,5	660,2	95,6	33,2	HALLE ( HAL )
2 184,5	355,3	896,0	683,6	699,1	102,3	34,5	HERNE
3 632,7	380,9	1003,2	738,3	815,1	110,4	32,2	HOEILAART
3 892,7	382,7	984,5	778,8	800,7	102,8	24,8	KAMPENHOUT
3 293,7	376,4	912,6	754,5	687,7	91,1	29,4	KAPELLE-OP-DEN-BOS
5 660,8	450,3	1155,7	831,4	972,1	116,9	29,6	KRAAINEM
3 278,1	396,0	957,4	744,0	769,9	103,5	33,1	LENNIK
4 178,7	362,1	832,6	676,7	608,2	89,9	30,5	LIEDEKERKE
2 082,3	451,8	1058,6	770,4	876,6	113,8	29,7	LINKEBEEK
6 295,5	369,6	886,3	719,7	693,7	96,4	28,4	LONDERZEEL
4 400,9	387,7	882,8	725,9	658,8	90,8	30,3	MACHELEN
7 692,0	445,9	1112,5	869,3	884,6	101,8	21,5	MEISE
5 086,1	380,9	914,1	714,5	689,7	96,5	30,3	MERCHTEM
4 185,8	361,3	901,3	745,2	692,9	93,0	28,5	OPWIJK
9 321,1	403,7	1139,2	785,9	915,4	116,5	31,6	OVERIJSE
1 418,4	361,2	881,6	675,8	738,2	109,2	34,7	PEPINGEN

PROVINCIE BRABANT

GEMEENTEN	Aantal aangiften						Totaal
	< 100 000	100 000 - < 250 000	250 000 - < 500 000	500 000 - < 700 000	700 000 - < 1 000 000	1 000 000 & +	
1	2	3	4	5	6	7	8
ARRONDISSEMENT HALLE-VILVOORDE							
ROOSDAAL	93	238	887	855	749	1 350	4 172
SINT-GENESIUS-RODE ( RHODE-ST-GENESE )	199	412	1 161	1 003	1 084	2 731	6 590
SINT-PIETERS-LEEUV	284	540	2 395	2 485	2 510	4 315	12 529
STEENOKKERZEEL	126	179	650	789	767	1 612	4 123
TERNAT	131	256	1 039	1 039	1 038	2 171	5 674
VILVOORDE ( VILVORDE )	317	614	3 198	3 135	3 054	4 431	14 749
WEMMEL	195	296	1 163	1 095	1 128	2 265	6 142
WEZEMBEEK-OPPEM	142	229	819	817	866	2 036	4 909
ZAVENTEM	275	488	1 816	2 107	2 141	4 095	10 922
ZEMST	191	298	1 325	1 538	1 476	3 164	7 992
<i>HET ARRONDISSEMENT</i>	<i>5 691</i>	<i>10 693</i>	<i>43 345</i>	<i>43 634</i>	<i>41 900</i>	<i>80 977</i>	<i>226 240</i>
ARRONDISSEMENT LEUVEN							
AARSCHOT	272	584	2 780	2 702	2 427	3 270	12 035
BEGIJNENDIJK	76	158	870	761	724	1 105	3 694
BEKKEVOORT	50	105	523	486	426	568	2 158
BERTEM	115	185	648	670	602	1 210	3 430
BIERBEEK	95	170	572	574	562	1 388	3 361
BOORTMEERBEEK	96	166	769	884	811	1 664	4 390
BOUSERSEM	67	136	521	601	507	953	2 785
DIEST	221	427	1 876	1 902	1 877	2 528	8 831
GEETBETS	43	129	521	502	484	533	2 212
GLABBEEK	48	100	471	414	333	613	1 979
HAACHT	85	201	909	1 110	994	1 705	5 004
HERENT	273	328	1 293	1 215	1 234	2 959	7 302
HOEGAARDEN	51	101	527	494	477	723	2 373
HOLSBEEK	83	136	559	628	590	1 088	3 084
HULDENBERG	65	137	616	581	517	1 039	2 955
KEERBERGEN	134	239	710	863	753	1 730	4 429
KORTENAKEN	78	166	748	688	608	706	2 994
KORTENBERG	160	268	1 034	1 247	1 233	2 517	6 459
LANDEN	140	276	1 320	1 442	1 326	1 769	6 273
LEUVEN ( LOUVAIN )	951	2 068	7 499	7 981	8 085	11 998	38 582
LINTER	69	125	585	620	529	803	2 731
LUBBEEK	158	268	884	842	842	2 030	5 024
OD-HEVERLEE	129	152	694	663	648	1 652	3 938
ROTSelaar	147	215	976	1 082	1 046	1 854	5 320
SCHERPENHEUVEL-ZICHEM ( MONTAIGU-ZICHEM )	195	424	1 959	2 133	2 092	2 409	9 212
TERVUREN	210	412	1 514	1 374	1 232	2 668	7 410
TIELT-WINGE	88	193	750	751	721	1 176	3 679
TIENEN ( TIRLEMONT )	313	749	3 268	3 307	2 820	4 131	14 588
TREMELO	88	209	888	1 032	1 026	1 462	4 705
ZOUTLEEUW ( LEAU )	70	155	650	684	686	805	3 050
<i>HET ARRONDISSEMENT</i>	<i>4 570</i>	<i>8 982</i>	<i>36 934</i>	<i>38 233</i>	<i>36 212</i>	<i>59 056</i>	<i>183 987</i>



PROVINCIE BRABANT

Totaal belastbaar netto-inkomen (1 000 000F)	Gemiddelde waarden			Interkwartiele maten			GEMEENTEN
	Gemid. inkom. per		Mediaan inkom. (1 000F)	Verschil	Coëfficiënt	Asy-metrie	
	Inwoner (1 000F)	Aangifte (1 000F)					
9	10	11	12	13	14	15	16
ARRONDISSEMENT HALLE-VILVOORDE							
3 708,2	361,5	888,8	702,8	704,9	100,3	32,5	ROOSDAAL
8 258,8	462,5	1253,2	818,6	983,4	120,1	31,1	SINT-GENESIUS-RODE
11 722,7	399,3	935,6	750,9	713,2	95,0	27,7	( RHODE-ST-GENESE )
4 218,0	419,1	1023,0	805,6	815,9	101,3	29,4	SINT-PIETERS-LEEUEW
5 512,8	404,9	971,6	802,1	781,1	97,4	22,3	STEENOKKERZEEL
							TERNAT
12 893,3	389,0	874,2	707,2	625,2	88,4	26,2	VILVOORDE ( VILVORDE )
6 637,5	478,7	1080,7	769,8	859,6	111,7	32,8	WEMMEL
5 623,2	422,8	1145,5	835,6	929,8	111,3	29,5	WEZEMBEEK-OPPEM
11 051,3	421,9	1011,8	792,2	788,7	99,6	29,2	ZAVENTEM
8 129,3	421,0	1017,2	812,6	785,7	96,7	26,7	ZEMST
222 600,3	410,3	983,9	755,4	761,3	100,8	29,4	HET ARRONDISSEMENT
ARRONDISSEMENT LEUVEN							
9 791,8	368,5	813,6	673,0	583,7	86,7	27,3	AARSCHOT
3 068,2	363,2	830,6	695,4	633,1	91,0	25,7	BEGIJNENDIJK
1 735,2	317,7	804,1	655,7	586,7	89,5	27,2	BEKKEVOORT
3 321,2	387,5	968,3	741,4	778,7	105,0	31,6	BERTEM
3 514,3	403,8	1045,6	833,0	869,0	104,3	23,7	BIERBEEK
4 407,9	407,0	1004,1	788,1	752,7	95,5	26,9	BOORTMEERBEEK
2 502,6	372,2	898,6	732,4	694,5	94,8	30,6	BOUTERSEM
7 447,7	346,4	843,4	698,2	601,5	86,2	24,0	DIEST
1 682,7	297,2	760,7	658,9	530,1	80,5	21,9	GEETBETS
1 665,2	342,5	841,4	677,5	678,2	100,1	33,5	GLABBEEK
4 594,3	371,3	918,1	746,7	673,0	90,1	28,7	HAACHT
7 706,6	433,5	1055,4	811,5	858,6	105,8	25,2	HERENT
2 118,5	376,8	892,7	704,7	649,3	92,1	28,4	HOEGAARDEN
2 865,1	361,2	929,0	755,6	716,2	94,8	28,1	HOLSBEEK
2 897,6	355,9	980,6	735,9	758,6	103,1	31,2	HULDENBERG
4 974,3	451,0	1123,1	794,0	835,4	105,2	30,6	KEERBERGEN
2 267,5	306,0	757,3	639,8	519,9	81,3	26,8	KORTENAKEN
6 583,4	405,5	1019,3	802,9	785,8	97,9	28,5	KORTENBERG
5 240,5	369,2	835,4	693,2	590,5	85,2	27,4	LANDEN
35 088,4	410,0	909,4	721,9	654,6	90,7	25,8	LEUVEN ( LOUVAIN )
2 288,4	349,1	837,9	688,7	618,9	89,9	29,5	LINTER
5 262,7	411,7	1047,5	813,0	866,6	106,6	25,1	LUBBEEK
4 311,2	423,2	1094,8	847,9	902,4	106,4	23,4	OD-HEVERLEE
4 988,8	377,9	937,7	755,1	709,6	94,0	27,7	ROTSelaar
7 384,8	351,0	801,6	688,5	544,1	79,0	22,0	SCHERPENHEUVEL-ZICHEM
							( MONTAIGU-ZICHEM )
7 937,9	408,0	1071,2	739,1	826,7	111,9	33,5	TERVUREN
3 143,4	336,2	854,4	725,9	639,4	88,1	21,3	TIELT-WINGE
12 481,2	394,8	855,6	673,2	603,2	89,6	30,7	TIENEN ( TIRLEMONT )
4 204,9	353,1	893,7	732,6	605,2	82,6	22,6	TREMELO
2 440,1	315,0	800,0	688,7	553,9	80,4	19,2	ZOUTLEEUEW ( LEAU )
167 916,2	383,8	912,7	720,6	670,4	93,0	27,8	HET ARRONDISSEMENT

PROVINCIE BRABANT

GEMEENTEN	Aantal aangiften						Totaal
	< 100 000	100 000 - < 250 000	250 000 - < 500 000	500 000 - < 700 000	700 000 - < 1 000 000	1 000 000 & +	
1	2	3	4	5	6	7	8
ARRONDISSEMENT NIJVEL							
BEAUVECHAIN ( BEVEKOM )	65	125	489	466	415	816	2 376
BRAINE-L'ALLEUD ( EIGENBRAKEL )	459	771	2 562	2 320	2 337	5 292	13 741
BRAINE-LE-CHATEAU ( KASTEELBRAKEL )	99	184	684	668	603	1 151	3 389
CHASTRE	51	121	480	400	355	711	2 118
CHAUMONT-GISTOUX	108	226	678	558	546	1 364	3 480
COURT-SAINT-ETIENNE	80	167	659	611	539	1 012	3 068
GENAPPE ( GENEPIEN )	129	280	1 125	1 039	892	1 670	5 135
GREZ-DOICEAU ( GRAVEN )	152	252	1 020	794	718	1 512	4 448
HELECINE	31	57	338	260	257	322	1 265
INCOURT	35	106	336	283	255	412	1 427
ITTRE ( ITTER )	44	123	452	471	368	707	2 165
JODOIGNE ( GELDENAKEN )	102	290	1 126	803	789	1 221	4 331
LA HULPE ( TERHULPEN )	103	189	553	479	427	1 047	2 798
LASNE	170	323	965	703	762	1 980	4 903
MONT-SAINT-GUIBERT	60	137	374	375	354	704	2 004
NIVELLES ( NIJVEL )	248	529	2 097	1 918	1 897	3 244	9 933
ORP-JAUCHE	70	182	762	565	496	754	2 829
OTTIGNIES-LOUVAIN-LA-NEUVE	296	595	1 626	1 447	1 519	3 121	8 604
PERWEZ ( PERWIJS )	58	142	585	528	460	743	2 516
RAMILLIES	42	124	513	423	326	554	1 982
REBECQ	87	204	875	859	769	1 018	3 812
RIXENSART	235	481	1 640	1 447	1 408	3 401	8 612
TUBIZE ( TUBEKE )	224	441	2 013	1 830	1 816	2 480	8 804
VILLERS-LA-VILLE	105	165	788	727	599	962	3 346
WALHAIN	59	104	410	364	305	695	1 937
WATERLOO	304	619	1 839	1 625	1 748	4 184	10 319
WAVRE ( WAVER )	443	810	2 736	2 186	2 137	4 163	12 475
<i>HET ARRONDISSEMENT</i>	<i>3 859</i>	<i>7 747</i>	<i>27 725</i>	<i>24 149</i>	<i>23 097</i>	<i>45 240</i>	<i>131 817</i>
<b>DE PROVINCIE</b>	<b>23 983</b>	<b>52 696</b>	<b>206 689</b>	<b>186 545</b>	<b>174 360</b>	<b>280 634</b>	<b>924 907</b>

## P R O V I N C I E B R A B A N T

Totaal belastbaar netto- inkomen (1 000 000F)	Gemiddelde waarden			Interkwartiele maten			GEMEENTEN
	Gemid. inkom. per		Mediaan inkomen (1 000F)	Verschil	Coëffi- ciënt	Asy- metrie	
	Inwoner (1 000F)	Aangifte (1 000F)					
9	10	11	12	13	14	15	16
ARRONDISSEMENT NIJVEL							
2 293,8	393,0	965,4	717,8	733,1	102,1	32,3	BEAUVECHAIN ( BEVEKOM )
14 356,0	431,5	1044,8	781,2	885,2	113,3	29,7	BRAINE-L'ALLEUD ( EIGENBRAKEL )
3 252,6	393,8	959,7	725,4	756,5	104,3	32,3	BRAINE-LE-CHATEAU ( KASTEELBRAKEL )
1 987,8	340,3	938,5	706,2	753,0	106,6	34,4	CHASTRE
3 907,6	436,7	1122,9	779,2	1007,6	129,3	35,2	CHAUMONT-GISTOUX
3 015,2	380,9	982,8	711,2	727,3	102,3	29,3	COURT-SAINT-ETIENNE
4 858,7	372,5	946,2	698,2	715,8	102,5	32,2	GENAPPE ( GENEPIEN )
4 388,4	407,4	986,6	701,5	794,2	113,2	34,4	GREZ-DOICEAU ( GRAVEN )
1 026,6	359,7	811,5	644,5	572,0	88,8	28,4	HELECINE
1 269,9	353,3	889,9	671,0	677,3	100,9	27,5	INCOURT
2 031,9	390,6	938,5	696,4	677,7	97,3	33,4	ITTRE ( ITTER )
3 668,3	355,1	847,0	654,7	648,0	99,0	26,6	JODOIGNE ( GELDENAKEN )
3 198,6	455,1	1143,2	748,7	905,0	120,9	32,4	LA HULPE ( TERHULPEN )
6 358,1	491,2	1296,8	800,2	1063,9	133,0	33,8	LASNE
1 934,6	373,3	965,4	742,7	771,7	103,9	26,8	MONT-SAINT-GUIBERT
9 186,9	391,9	924,9	719,9	708,4	98,4	27,4	NIVELLES ( NIJVEL )
2 286,4	343,6	808,2	629,8	614,4	97,6	30,8	ORP-JAUCHE
8 406,4	352,7	977,0	757,2	830,9	109,7	27,6	OTTIGNIES-LOUVAIN-LA-NEUVE
2 230,2	346,6	886,4	673,3	655,1	97,3	33,4	PERWEZ ( PERWIJS )
1 644,5	348,3	829,7	639,6	642,3	100,4	34,7	RAMILLIES
3 227,4	344,4	846,6	671,3	585,0	87,1	25,8	REBECQ
9 430,1	446,7	1095,0	789,7	913,6	115,7	30,5	RIXENSART
7 286,7	350,5	827,7	685,6	609,0	88,8	25,3	TUBIZE ( TUBEKE )
2 917,5	348,9	871,9	661,2	644,5	97,5	33,8	VILLERS-LA-VILLE
1 858,2	381,2	959,3	721,3	811,2	112,5	34,9	WALHAIN
11 907,6	425,1	1154,0	812,9	966,0	118,8	31,1	WATERLOO
11 783,2	406,3	944,5	706,2	773,7	109,6	29,6	WAVRE ( WAVER )
129 713,2	395,9	984,0	724,0	775,1	107,1	30,5	HET ARRONDISSEMENT
<b>840 004,8</b>	<b>372,0</b>	<b>908,2</b>	<b>690,4</b>	<b>672,1</b>	<b>97,3</b>	<b>28,6</b>	<b>DE PROVINCIE</b>

## P R O V I N C I E H E N E G O U W E N

GEMEENTEN	Aantal aangiften						Totaal
	< 100 000	100 000 - < 250 000	250 000 - < 500 000	500 000 - < 700 000	700 000 - < 1 000 000	1 000 000 & +	
1	2	3	4	5	6	7	8
ARRONDISSEMENT AAT							
ATH ( AAT )	275	617	2 806	2 281	1 967	2 587	10 533
BELOEIL	146	307	1 316	1 206	1 035	1 144	5 154
BERNISSART	105	268	1 155	1 046	892	851	4 317
BRUGELETTE	35	107	408	280	269	292	1 391
CHIEVRES	51	146	650	563	439	576	2 425
ELLEZELLES ( ELZELE )	58	124	576	490	372	547	2 167
FLOBECQ ( VLOESBERG )	55	110	356	260	228	316	1 325
FRASNES-LEZ-ANVAING	129	284	1 190	908	775	967	4 253
<i>HET ARRONDISSEMENT</i>	<i>854</i>	<i>1 963</i>	<i>8 457</i>	<i>7 034</i>	<i>5 977</i>	<i>7 280</i>	<i>31 565</i>
ARRONDISSEMENT CHARLEROI							
AISEAU-PRESLES	75	204	921	1 054	897	882	4 033
CHAPELLE-HERLAIMONT	136	330	1 385	1 338	1 223	1 074	5 486
CHARLEROI	2 125	4 799	23 489	19 778	16 791	15 253	82 235
CHATELET	308	777	3 715	3 433	2 972	2 747	13 952
COURCELLES	292	689	3 266	2 879	2 464	2 288	11 878
FARCIENNES	125	239	1 032	1 102	895	689	4 082
FLEURUS	231	527	2 036	2 049	1 840	1 900	8 583
FONTAINE-L'EVEQUE	180	375	1 689	1 652	1 384	1 292	6 572
GERPINNES	107	233	876	880	904	1 609	4 609
LES BONS VILLERS	74	171	745	650	654	923	3 217
MANAGE	218	493	2 514	1 987	1 735	1 784	8 731
MONTIGNY-LE-TILLEUL	66	179	888	935	899	1 414	4 381
PONT-A-CELLES	167	327	1 349	1 424	1 273	1 789	6 329
SENEFFE	112	265	943	840	748	1 049	3 957
<i>HET ARRONDISSEMENT</i>	<i>4 216</i>	<i>9 608</i>	<i>44 848</i>	<i>40 001</i>	<i>34 679</i>	<i>34 693</i>	<i>168 045</i>
ARRONDISSEMENT BERGEN							
BOUSSU	167	361	1 870	1 905	1 734	1 609	7 646
COLFONTAINE	149	378	1 792	1 816	1 693	1 395	7 223
DOUR	150	333	1 475	1 480	1 343	1 270	6 051
FRAMERIES	196	406	2 151	1 968	1 736	1 707	8 164
HENSIES	75	121	622	602	479	522	2 421
HONNELLES	33	80	480	427	396	430	1 846
JURBISE ( JURBEKE )	91	152	717	634	606	1 051	3 251
LENS	48	128	475	333	262	341	1 587
MONS ( BERGEN )	815	1 940	8 507	7 736	7 242	8 652	34 892
QUAREGNON	123	332	1 740	1 751	1 719	1 417	7 082
QUEVY	70	151	686	614	589	799	2 909
QUIEVRAIN	88	147	639	622	591	508	2 595
SAINT-GHISLAIN	161	438	2 101	1 872	1 813	2 274	8 659
<i>HET ARRONDISSEMENT</i>	<i>2 166</i>	<i>4 967</i>	<i>23 255</i>	<i>21 760</i>	<i>20 203</i>	<i>21 975</i>	<i>94 326</i>
ARRONDISSEMENT MOESKROEN							
COMINES-WARNETON ( KOMEN-WAASTEN )	176	410	1 745	1 672	1 394	1 221	6 618
MOUSCRON ( MOESKROEN )	436	1 175	6 169	5 475	4 510	4 464	22 229
<i>HET ARRONDISSEMENT</i>	<i>612</i>	<i>1 585</i>	<i>7 914</i>	<i>7 147</i>	<i>5 904</i>	<i>5 685</i>	<i>28 847</i>

## P R O V I N C I E H E N E G O U W E N

Totaal belastbaar netto-inkomen (1 000 000F)	Gemiddelde waarden			Interkwartiele maten			GEMEENTEN
	Gemid. inkom. per		Mediaan inkom. (1 000F)	Verschil	Coëfficiënt	Asymetrie	
	Inwoner (1 000F)	Aangifte (1 000F)					
9	10	11	12	13	14	15	16
ARRONDISSEMENT AAT							
8 289,9	341,0	787,0	627,8	562,7	89,6	28,7	ATH ( AAT )
3 864,3	293,1	749,8	628,9	513,7	81,7	23,1	BELOEIL
3 149,1	274,0	729,5	611,7	475,4	77,7	23,1	BERNISSART
1 002,0	309,0	720,4	597,3	541,5	90,7	20,8	BRUGELETTE
1 871,0	318,8	771,5	615,6	537,4	87,3	32,7	CHIEVRES
1 702,4	312,3	785,6	627,7	582,7	92,8	29,2	ELLEZELLES ( ELZELE )
1 002,3	331,7	756,4	599,7	589,5	98,3	27,1	FLOBECQ ( VLOESBERG )
3 209,6	299,9	754,7	607,6	549,9	90,5	25,5	FRASNES-LEZ-ANVAING
24 090,5	311,8	763,2	619,3	536,3	86,6	26,6	HET ARRONDISSEMENT
ARRONDISSEMENT CHARLEROI							
3 130,1	286,1	776,1	651,5	479,7	73,6	22,4	AISEAU-PRESLES
3 987,8	280,9	726,9	621,1	470,2	75,7	20,1	CHAPELLE-HERLAIMONT
59 211,9	286,1	720,0	598,0	453,8	75,9	23,1	CHARLEROI
10 111,7	276,5	724,7	612,4	460,5	75,2	25,9	CHATELET
8 619,6	291,9	725,7	608,4	464,8	76,4	22,9	COURCELLES
2 824,8	236,5	692,0	609,4	417,1	68,4	17,1	FARCIENNES
6 526,5	289,5	760,4	640,3	506,2	79,1	21,2	FLEURUS
4 795,4	273,3	729,7	615,9	470,0	76,3	26,0	FONTAINE-L'EVEQUE
4 515,7	392,1	979,8	757,1	764,5	101,0	29,6	GERPINNES
2 785,7	334,7	865,9	688,4	639,6	92,9	24,2	LES BONS VILLERS
6 353,5	291,6	727,7	603,1	491,1	81,4	25,1	MANAGE
4 217,2	412,5	962,6	736,1	686,3	93,2	28,8	MONTIGNY-LE-TILLEUL
5 273,8	340,6	833,3	684,1	594,6	86,9	26,4	PONT-A-CELLES
3 263,6	317,2	824,8	649,7	601,5	92,6	27,6	SENEFFE
125 617,3	293,6	747,5	616,5	484,4	78,6	24,3	HET ARRONDISSEMENT
ARRONDISSEMENT BERGEN							
5 754,4	277,9	752,6	642,3	472,0	73,5	20,4	BOUSSU
5 326,9	248,3	737,5	634,9	451,9	71,2	19,2	COLFONTAINE
4 617,9	268,1	763,2	632,0	472,3	74,7	21,8	DOUR
6 054,3	284,3	741,6	628,3	485,3	77,2	22,6	FRAMERIES
1 776,1	259,6	733,6	629,1	473,7	75,3	22,8	HENSIES
1 445,2	291,0	782,9	647,4	512,2	79,1	23,4	HONNELLES
2 910,1	342,1	895,2	713,8	703,8	98,6	28,6	JURBISE ( JURBEKE )
1 177,4	315,2	741,9	569,4	562,3	98,8	29,8	LENS
27 975,5	302,5	801,8	653,3	553,2	84,7	23,7	MONS ( BERGEN )
5 274,2	268,3	744,7	645,7	453,6	70,2	18,3	QUAREGNON
2 393,8	326,3	822,9	671,9	592,1	88,1	24,2	QUEVY
1 930,6	278,3	744,0	626,0	464,4	74,2	19,2	QUIEVRAIN
7 037,3	317,8	812,7	671,5	569,4	84,8	23,7	SAINT-GHISLAIN
73 673,9	290,9	781,1	646,9	519,1	80,2	22,8	HET ARRONDISSEMENT
ARRONDISSEMENT MOESKROEN							
4 641,4	260,4	701,3	610,0	451,1	74,0	18,7	COMINES-WARNETON ( KOMEN-WAASTEN )
16 326,3	304,1	734,5	613,2	475,4	77,5	24,1	MOUSCRON ( MOESKROEN )
20 967,7	293,2	726,9	612,8	468,4	76,4	22,6	HET ARRONDISSEMENT

## P R O V I N C I E H E N E G O U W E N

GEMEENTEN	Aantal aangiften						Totaal
	< 100 000	100 000 - < 250 000	250 000 - < 500 000	500 000 - < 700 000	700 000 - < 1 000 000	1 000 000 & +	
1	2	3	4	5	6	7	8
ARRONDISSEMENT ZINNIK							
BRAINE-LE-COMTE ( 'S GRAVENBRAKEL )	231	380	1 533	1 543	1 441	2 142	7 270
ECAUSSINNES	79	184	792	852	776	962	3 645
ENGHIEN ( EDINGEN )	113	255	961	937	784	1 254	4 304
LA LOUVIERE	749	1 642	7 888	7 122	6 564	6 240	30 205
LE ROEULX	54	166	800	671	605	827	3 123
LESSINES ( LESSEN )	119	368	1 681	1 691	1 325	1 652	6 836
SILLY ( OPZULLIK )	55	178	580	533	482	868	2 696
SOIGNIES ( ZINNIK )	176	434	1 966	1 888	1 889	2 584	8 937
<i>HET ARRONDISSEMENT</i>	<i>1 576</i>	<i>3 607</i>	<i>16 201</i>	<i>15 237</i>	<i>13 866</i>	<i>16 529</i>	<i>67 016</i>
ARRONDISSEMENT THUIN							
ANDERLUES	81	219	1 177	1 066	955	792	4 290
BEAUMONT	62	168	648	527	453	475	2 333
BINCHE	354	678	3 349	3 152	2 774	2 625	12 932
CHIMAY	92	251	978	809	707	695	3 532
ERQUELINNES	93	203	1 201	945	790	667	3 899
ESTINNES	55	147	625	585	525	613	2 550
FROIDCHAPELLE	23	91	293	231	192	185	1 015
HAM-SUR-HEURE-NALINNES	126	248	1 066	957	1 015	1 744	5 156
LOBBES	47	127	604	489	441	499	2 207
MERBES-LE-CHATEAU	31	87	365	346	307	298	1 434
MOMIGNIES	61	139	502	468	376	310	1 856
MORLANWELZ	160	398	1 758	1 648	1 533	1 486	6 983
SIVRY-RANCE	29	118	459	351	309	368	1 634
THUIN	146	299	1 215	1 234	1 098	1 656	5 648
<i>HET ARRONDISSEMENT</i>	<i>1 360</i>	<i>3 173</i>	<i>14 240</i>	<i>12 808</i>	<i>11 475</i>	<i>12 413</i>	<i>55 469</i>
ARRONDISSEMENT DOORNIK							
ANTOING	72	178	799	771	665	599	3 084
BRUNEHAUT	79	177	799	656	530	602	2 843
CELLES	95	188	711	477	368	456	2 295
ESTAIMPUIS	80	220	1 081	916	773	757	3 827
LEUZE-EN-HAINAUT	144	319	1 513	1 104	1 032	1 220	5 332
MONT-DE-L'ENCLUS	28	81	351	273	219	280	1 232
PECQ	48	138	686	455	352	477	2 156
PERUWELZ	145	432	1 568	1 524	1 208	1 235	6 112
RUMES	36	116	518	484	401	424	1 979
TOURNAI ( DOORNIK )	829	1 707	6 795	6 010	5 440	6 908	27 689
<i>HET ARRONDISSEMENT</i>	<i>1 556</i>	<i>3 556</i>	<i>14 821</i>	<i>12 670</i>	<i>10 988</i>	<i>12 958</i>	<i>56 549</i>
<b>DE PROVINCIE</b>	<b>12 340</b>	<b>28 459</b>	<b>129 736</b>	<b>116 657</b>	<b>103 092</b>	<b>111 533</b>	<b>501 817</b>

PROVINCIE HENEGOUWEN

Totaal belastbaar netto-inkomen (1 000 000F)	Gemiddelde waarden			Interkwartiele maten			GEMEENTEN
	Gemid. inkom. per		Mediaan inkom. (1 000F)	Verschil	Coëfficiënt	Asymetrie	
	Inwoner (1 000F)	Aangifte (1 000F)					
9	10	11	12	13	14	15	16
ARRONDISSEMENT ZINNIK							
6 325,2	351,5	870,0	689,8	639,5	92,7	27,3	BRAINE-LE-COMTE ( 'S GRAVENBRAKEL )
2 949,3	310,2	809,1	678,5	564,0	83,1	24,9	ECAUSSINNES
3 737,7	360,2	868,4	673,6	644,7	95,7	30,8	ENGHEN ( EDINGEN )
22 477,5	292,6	744,2	627,6	491,5	78,3	21,8	LA LOUVIERE
2 602,6	328,9	833,4	654,8	586,7	89,6	27,8	LE ROEULX
5 451,3	335,8	797,4	644,9	535,4	83,0	26,6	LESSINES ( LESSEN )
2 388,1	362,3	885,8	701,9	708,3	100,9	28,8	SILLY ( OPZULLIK )
7 676,8	319,6	859,0	700,4	612,9	87,5	23,3	SOIGNIES ( ZINNIK )
53 608,5	316,3	799,9	653,5	548,0	83,9	23,9	HET ARRONDISSEMENT
ARRONDISSEMENT THUIN							
3 120,9	273,3	727,5	615,2	443,9	72,2	21,3	ANDERLUES
1 694,7	271,3	726,4	606,9	509,0	83,9	18,5	BEAUMONT
9 612,5	292,0	743,3	626,0	475,7	76,0	21,6	BINCHE
2 563,9	264,9	725,9	607,0	485,1	79,9	17,8	CHIMAY
2 691,4	279,3	690,3	590,5	438,8	74,3	19,0	ERQUELINNES
1 986,9	274,2	779,2	649,0	541,8	83,5	23,5	ESTINNES
694,8	242,4	684,6	575,9	463,4	80,5	18,0	FROIDCHAPELLE
4 936,4	387,7	957,4	744,7	729,0	97,9	24,4	HAM-SUR-HEURE-NALINNES
1 664,9	311,7	754,4	621,4	501,3	80,7	24,3	LOBBES
1 056,3	263,6	736,6	627,4	462,3	73,7	16,9	MERBES-LE-CHATEAU
1 292,4	251,8	696,3	595,4	442,3	74,3	11,9	MOMIGNIES
5 266,0	289,3	754,1	637,1	495,5	77,8	20,2	MORLANWELZ
1 207,3	266,7	738,8	617,0	545,2	88,4	24,3	SIVRY-RANCE
4 840,5	336,1	857,0	684,9	630,7	92,1	29,4	THUIN
42 628,8	295,3	768,5	633,6	512,8	80,9	22,7	HET ARRONDISSEMENT
ARRONDISSEMENT DOORNIK							
2 226,1	286,7	721,8	623,8	465,4	74,6	18,9	ANTOING
2 070,3	274,8	728,2	602,8	505,4	83,8	27,3	BRUNEHAUT
1 610,9	295,7	701,9	556,7	514,5	92,4	24,7	CELLES
2 711,4	285,7	708,5	612,2	480,1	78,4	22,6	ESTAIMPUIS
4 012,6	310,2	752,5	616,7	537,1	87,1	22,5	LEUZE-EN-HAINAUT
889,0	293,6	721,6	603,4	538,7	89,3	28,1	MONT-DE-L'ENCLUS
1 607,2	312,4	745,5	584,5	543,0	92,9	30,4	PECQ
4 478,3	271,1	732,7	612,3	486,6	79,5	22,9	PERUWELZ
1 439,4	279,4	727,3	621,4	495,6	79,8	26,5	RUMES
21 970,7	323,9	793,5	646,4	566,4	87,6	24,4	TOURNAI ( DOORNIK )
43 015,7	305,4	760,7	625,7	533,3	85,2	24,0	HET ARRONDISSEMENT
<b>383 602,5</b>	<b>298,6</b>	<b>764,4</b>	<b>629,6</b>	<b>509,8</b>	<b>81,0</b>	<b>23,9</b>	<b>DE PROVINCIE</b>

PROVINCE LUIK

GEMEENTEN	Aantal aangiften						Totaal
	< 100 000	100 000 - < 250 000	250 000 - < 500 000	500 000 - < 700 000	700 000 - < 1 000 000	1 000 000 & +	
1	2	3	4	5	6	7	8
ARRONDISSEMENT HOEI							
AMAY	144	267	1 299	1 232	1 133	1 171	5 246
ANTHISNES	36	90	327	294	286	417	1 450
BURDINNE	25	35	255	232	184	240	971
CLAVIER	25	93	329	327	290	320	1 384
ENGIS	69	145	584	611	557	479	2 445
FERRIERES	35	91	420	298	319	390	1 553
HAMOIR	28	85	364	282	291	322	1 372
HERON	36	92	343	354	298	350	1 473
HUY ( HOEI )	199	481	1 845	1 624	1 404	1 774	7 327
MARCHIN	39	108	432	393	378	464	1 814
MODAVE	18	77	290	308	287	333	1 313
NANDRIN	27	71	376	312	332	647	1 765
OUFFET	26	59	245	214	173	224	941
TINLOT	12	40	192	161	139	212	756
VERLAINE	23	53	230	241	237	368	1 152
VILLERS-LE-BOUILLET	56	110	427	439	397	485	1 914
WANZE	111	209	1 050	1 066	987	1 300	4 723
<i>HET ARRONDISSEMENT</i>	<i>909</i>	<i>2 106</i>	<i>9 008</i>	<i>8 388</i>	<i>7 692</i>	<i>9 496</i>	<i>37 599</i>
ARRONDISSEMENT LUIK							
ANS	267	525	2 492	2 614	2 647	3 217	11 762
AWANS	96	142	631	624	630	1 046	3 169
AYWAILLE	106	235	1 039	802	786	876	3 844
BASSENGE ( BITSINGEN )	76	176	688	725	667	797	3 129
BEYNE-HEUSAY	110	242	1 058	982	1 095	1 093	4 580
BLEGNY	207	257	1 032	1 003	945	1 488	4 932
CHAUDFONTAINE	204	406	1 570	1 570	1 596	3 074	8 420
COMBLAIN-AU-PONT	47	116	571	505	442	438	2 119
DALHEM	117	161	476	427	465	712	2 358
ESNEUX	152	314	1 208	1 075	1 021	1 684	5 454
FLEMALLE	234	513	2 832	2 807	2 428	2 436	11 250
FLERON	168	331	1 373	1 412	1 403	1 735	6 422
GRACE-HOLLOGNE	172	382	1 852	2 079	2 110	2 017	8 612
HERSTAL	300	756	3 699	3 420	3 508	3 187	14 870
JUPRELLE	70	134	617	603	611	1 024	3 059
LIEGE ( LUIK )	2 329	5 597	23 800	18 028	16 676	16 880	83 310
NEUPRE	85	167	715	692	692	1 444	3 795
OUPEYE	246	448	1 963	2 049	2 093	2 575	9 374
SAINT-NICOLAS	197	469	2 283	2 393	2 244	1 847	9 433
SERAING	504	1 253	6 810	6 380	5 363	4 825	25 135
SOUMAGNE	149	284	1 138	1 089	1 176	1 534	5 370
SPRIMONT	120	270	1 107	813	917	1 267	4 494
TROOZ	79	169	697	694	669	779	3 087
WISE ( WEZET )	208	302	1 493	1 506	1 458	1 596	6 563
<i>HET ARRONDISSEMENT</i>	<i>6 243</i>	<i>13 649</i>	<i>61 144</i>	<i>54 292</i>	<i>51 642</i>	<i>57 571</i>	<i>244 541</i>
ARRONDISSEMENT VERVIERS							
AMEL ( AMBLEVE )	50	150	557	511	413	273	1 954
AUBEL	39	92	317	335	265	393	1 441



PROVINCIE LUIK

Totaal belastbaar netto-inkomen (1 000 000F)	Gemiddelde waarden			Interkwartiele maten			GEMEENTEN
	Gemid. inkom. per		Mediaan inkom. (1 000F)	Verschil	Coëfficiënt	Asy-metrie	
	Inwoner (1 000F)	Aangifte (1 000F)					
9	10	11	12	13	14	15	16
ARRONDISSEMENT HOEI							
4 012,3	312,3	764,8	641,2	514,1	80,2	23,9	AMAY
1 196,9	327,5	825,4	681,4	638,8	93,8	23,7	ANTHISNES
790,4	323,4	814,0	642,2	554,6	86,3	26,9	BURDINNE
1 073,9	278,0	775,9	632,3	513,3	81,2	28,5	CLAVIER
1 782,7	310,6	729,1	620,0	462,9	74,7	22,2	ENGIS
1 264,9	323,2	814,5	641,7	574,3	89,5	25,6	FERRIERES
1 059,3	313,4	772,1	644,6	551,1	85,5	17,8	HAMDIR
1 130,1	289,1	767,2	645,9	522,8	80,9	24,8	HERON
5 861,7	318,4	800,0	630,9	562,4	89,1	26,2	HUY ( HOEI )
1 441,2	295,0	794,5	657,4	574,5	87,4	24,4	MARCHIN
1 071,0	321,0	815,7	673,5	542,8	80,6	23,5	MODAVE
1 724,6	378,2	977,1	777,9	777,1	99,9	24,9	NANDRIN
715,1	289,2	759,9	627,3	551,9	88,0	26,1	OUFFET
626,3	316,2	828,5	663,9	635,5	95,7	25,6	TINLOT
1 019,9	333,5	885,3	732,4	668,8	91,3	26,6	VERLAINE
1 528,8	300,8	798,8	655,5	558,7	85,2	27,4	VILLERS-LE-BOUILLET
3 950,0	340,0	836,3	684,9	585,2	85,4	25,4	WANZE
30 249,0	317,9	804,5	654,5	560,5	85,6	25,2	HET ARRONDISSEMENT
ARRONDISSEMENT LUIK							
9 845,8	355,9	837,1	698,8	566,9	81,1	20,4	ANS
2 851,2	360,1	899,7	729,4	683,1	93,7	27,0	AWANS
2 926,3	313,1	761,3	632,9	540,4	85,4	19,2	AYWAILLE
2 490,7	310,8	796,0	667,8	552,8	82,8	23,9	BASSENGE ( BITSINGEN )
3 600,5	319,1	786,1	671,5	527,2	78,5	17,0	BEYNE-HEUSAY
4 258,5	361,7	863,4	692,8	664,3	95,9	26,1	BLEGNY
8 798,2	427,7	1044,9	772,9	785,8	101,7	28,5	CHAUDFONTAINE
1 571,8	305,3	741,8	621,7	492,0	79,1	21,4	COMBLAIN-AU-PONT
2 029,4	343,6	860,6	699,2	685,9	98,1	20,4	DALHEM
4 978,5	388,1	912,8	696,6	674,3	96,8	26,9	ESNEUX
8 518,2	321,2	757,2	631,6	484,2	76,7	26,6	FLEMALLE
5 307,0	333,8	826,4	690,8	575,5	83,3	21,6	FLERON
6 680,0	299,1	775,7	681,2	495,0	72,7	17,6	GRACE-HOLLOGNE
11 217,9	306,8	754,4	653,2	492,2	75,4	15,9	HERSTAL
2 736,7	353,9	894,6	747,5	688,5	92,1	24,4	JUPRELLE
62 260,6	316,9	747,3	602,1	502,1	83,4	21,9	LIEGE ( LUIK )
4 005,8	447,1	1055,6	790,1	870,2	110,1	32,4	NEUPRE
7 758,6	331,3	827,7	697,8	578,0	82,8	21,6	OUPEYE
6 916,6	291,6	733,2	638,9	457,5	71,6	19,1	SAINT-NICOLAS
18 356,1	299,9	730,3	609,7	456,2	74,8	27,0	SERAING
4 518,9	326,5	841,5	706,1	602,1	85,3	19,4	SOUMAGNE
3 841,5	339,5	854,8	682,8	642,2	94,1	21,0	SPRIMONT
2 551,4	333,5	826,5	668,5	553,8	82,8	21,4	TROOZ
5 413,7	319,1	824,9	663,5	536,0	80,8	21,3	WISE ( WEZET )
193 433,9	326,2	791,0	644,6	533,5	82,8	22,5	HET ARRONDISSEMENT
ARRONDISSEMENT VERVIERS							
1 281,3	267,3	655,7	583,5	395,1	67,7	12,0	AMEL ( AMBLEVE )
1 181,1	321,8	819,7	657,7	600,2	91,3	28,8	AUBEL

## P R O V I N C I E L U I K

GEMEENTEN	Aantal aangiften						Totaal
	< 100 000	100 000 - < 250 000	250 000 - < 500 000	500 000 - < 700 000	700 000 - < 1 000 000	1 000 000 & +	
1	2	3	4	5	6	7	8
ARRONDISSEMENT VERVIERS							
BAELEN	35	62	291	293	295	377	1 353
BUELLINGEN ( BULLANGE )	60	133	513	565	451	322	2 044
BUETGENBACH ( BUTGENBACH )	58	128	533	623	491	360	2 193
BURG-REULAND	33	111	362	300	241	169	1 216
DISON	172	326	1 408	1 327	1 160	1 078	5 471
EUPEN	162	360	1 783	1 741	1 643	2 070	7 759
HERVE	184	349	1 303	1 253	1 210	1 801	6 100
JALHAY	73	134	577	485	517	834	2 620
KELMIS ( LA CALAMINE )	78	220	819	883	908	799	3 707
LIERNEUX	49	106	346	234	225	245	1 205
LIMBOURG ( LIMBURG )	63	127	511	488	473	542	2 204
LONTZEN	35	94	420	396	365	475	1 785
MALMEDY	101	235	1 111	1 056	930	1 073	4 506
OLNE	32	56	242	219	259	492	1 300
PEPINSTER	113	190	841	781	814	920	3 659
PLOMBIERES	77	142	712	815	735	700	3 181
RAEREN	58	166	663	722	704	837	3 150
SANKT-VITH ( SAINT-VITH )	83	182	826	807	688	717	3 303
SPA	115	285	1 092	955	891	1 029	4 367
STAVELOT	81	186	715	588	509	545	2 624
STOUMONT	23	76	291	218	192	260	1 060
THEUX	104	261	928	791	843	1 129	4 056
THIMISTER-CLERMONT	42	98	339	341	324	484	1 628
TROIS-PONTS	14	54	238	189	174	208	877
VERVIERS	620	1 229	5 813	4 754	4 328	5 023	21 767
WAIMES ( WEISMES )	63	153	592	662	505	467	2 442
WELKENRAEDT	93	160	655	711	772	962	3 353
<i>HET ARRONDISSEMENT</i>	<i>2 710</i>	<i>5 865</i>	<i>24 798</i>	<i>23 043</i>	<i>21 325</i>	<i>24 584</i>	<i>102 325</i>
ARRONDISSEMENT BORGWORM							
BERLOZ	21	47	216	239	209	230	962
BRAIVES	39	126	509	444	375	509	2 002
CRISNEE	16	54	204	197	199	254	924
DONCEEL	21	36	220	191	191	264	923
FAIMES	21	62	260	230	250	302	1 125
FEXHE-LE-HAUT-CLOCHER	15	49	218	227	254	306	1 069
GEER	19	55	231	203	173	256	937
HANNUT ( HANNUIT )	117	309	1 204	1 040	891	1 352	4 913
LINCENT ( LIJSEM )	24	54	280	252	210	279	1 099
OREYE ( OERLE )	37	68	271	276	264	311	1 227
REMICOURT	41	84	414	424	404	526	1 893
SAINTE-GEORGES-SUR-MEUSE	60	129	599	630	570	719	2 707
WAREMME ( BORGWORM )	146	261	1 306	1 150	1 064	1 501	5 428
WASSEIGES	16	49	208	173	130	191	767
<i>HET ARRONDISSEMENT</i>	<i>593</i>	<i>1 383</i>	<i>6 140</i>	<i>5 676</i>	<i>5 184</i>	<i>7 000</i>	<i>25 976</i>
<b>DE PROVINCIE</b>	<b>10 455</b>	<b>23 003</b>	<b>101 090</b>	<b>91 399</b>	<b>85 843</b>	<b>98 651</b>	<b>410 441</b>

PROVINCIE LUIK

Totaal belastbaar netto-inkomen (1 000 000F)	Gemiddelde waarden			Interkwartiele maten			GEMEENTEN
	Gemid. inkom. per		Mediaan inkom. (1 000F)	Verschil	Coëfficiënt	Asymetrie	
	Inwoner (1 000F)	Aangifte (1 000F)					
9	10	11	12	13	14	15	16
ARRONDISSEMENT VERVIERS							
1 111,8	326,5	821,7	697,9	580,6	83,2	22,0	BAELEN
1 394,6	269,1	682,3	606,6	410,0	67,6	12,4	BUELLINGEN ( BULLANGE )
1 505,4	291,0	686,5	611,0	417,7	68,4	20,0	BUETGENBACH ( BUTGENBACH )
772,4	206,7	635,2	564,9	445,3	78,8	12,3	BURG-REULAND
3 891,8	275,3	711,3	621,4	492,2	79,2	19,8	DISON
6 583,1	381,2	848,4	680,9	565,4	83,0	23,8	EUPEN
5 110,2	322,4	837,7	692,1	634,9	91,7	23,9	HERVE
2 342,5	362,6	894,1	721,4	702,2	97,3	23,9	JALHAY
2 799,8	286,2	755,3	662,0	483,2	73,0	16,3	KELMIS ( LA CALAMINE )
847,1	265,1	703,0	572,0	543,7	95,0	23,6	LIERNEUX
1 706,2	323,2	774,2	664,6	552,3	83,1	19,5	LIMBOURG ( LIMBURG )
1 430,6	316,2	801,4	669,1	582,4	87,0	22,8	LONTZEN
3 540,7	339,5	785,8	639,6	531,0	83,0	26,6	MALMEDY
1 299,1	378,1	999,3	810,3	766,2	94,6	18,5	OLNE
2 879,3	317,1	786,9	671,8	554,5	82,5	19,4	PEPINSTER
2 455,3	278,5	771,9	654,4	477,9	73,0	20,4	PLOMBIERES
2 732,6	296,8	867,5	690,1	554,7	80,4	22,8	RAEREN
2 473,6	285,6	748,9	628,0	497,8	79,3	23,9	SANKT-VITH ( SAINT-VITH )
3 416,0	330,8	782,2	636,0	540,5	85,0	24,0	SPA
1 914,5	301,3	729,6	604,7	526,3	87,0	23,3	STAVELOT
816,3	304,0	770,1	626,2	586,1	93,6	23,5	STOUMONT
3 359,2	328,9	828,2	686,0	621,3	90,6	20,6	THEUX
1 549,4	347,9	951,7	693,6	615,3	88,7	22,6	THIMISTER-CLERMONT
693,2	308,6	790,4	634,5	553,2	87,2	21,5	TROIS-PONTS
16 750,1	311,7	769,5	627,5	539,3	85,9	23,5	VERVIERS
1 768,3	294,2	724,1	621,5	449,4	72,3	19,3	WAIMES ( WEISMES )
2 784,8	333,0	830,5	716,2	578,5	80,8	18,1	WELKENRAEDT
80 390,1	313,4	785,6	649,7	543,3	83,6	22,1	HET ARRONDISSEMENT
ARRONDISSEMENT BORGWORM							
742,9	309,9	772,3	655,6	524,4	80,0	24,3	BERLOZ
1 562,8	313,9	780,6	634,9	570,7	89,9	29,9	BRAIVES
762,7	332,0	825,4	693,3	589,0	85,0	21,5	CRISNEE
767,2	328,8	831,2	694,1	600,9	86,6	20,5	DONCEEL
941,0	327,6	836,4	684,2	583,0	85,2	20,2	FAIMES
943,1	342,8	882,2	727,6	591,3	81,3	17,9	FEXHE-LE-HAUT-CLOCHER
759,0	308,7	810,0	665,5	593,2	89,1	25,2	GEER
4 066,0	332,1	827,6	654,7	616,8	94,2	27,4	HANNUT ( HANNUIT )
851,0	311,5	774,3	651,1	560,8	86,1	25,4	LINCENT ( LIJSEM )
990,0	311,0	806,8	671,7	580,7	86,5	17,7	OREYE ( OERLE )
1 587,3	350,8	838,5	690,6	590,5	85,5	25,0	REMICOURT
2 225,8	334,1	822,3	673,7	559,7	83,1	27,2	SAINTE-GEORGES-SUR-MEUSE
4 462,6	351,6	822,1	669,4	616,0	92,0	26,9	WAREMME ( BORGWORM )
600,1	309,5	782,4	622,5	577,6	92,8	30,7	WASSEIGES
21 261,5	331,9	818,5	668,3	590,6	88,4	25,2	HET ARRONDISSEMENT
<b>325 334,5</b>	<b>322,5</b>	<b>792,6</b>	<b>648,3</b>	<b>542,0</b>	<b>83,6</b>	<b>22,9</b>	<b>DE PROVINCIE</b>

## P R O V I N C I E L I M B U R G

GEMEENTEN	Aantal aangiften						Totaal
	< 100 000	100 000 - < 250 000	250 000 - < 500 000	500 000 - < 700 000	700 000 - < 1 000 000	1 000 000 & +	
1	2	3	4	5	6	7	8
ARRONDISSEMENT HASSELT							
AS	53	136	522	663	649	733	2 756
BERINGEN	288	553	2 575	3 421	3 207	3 456	13 500
DIEPENBEEK	177	286	1 092	1 374	1 536	1 977	6 442
GENK	682	1 309	5 744	5 883	5 392	5 193	24 203
GINGELOM	65	123	606	680	617	733	2 824
HALEN	55	128	659	705	638	814	2 999
HAM	84	159	644	851	811	978	3 527
HASSELT	734	1 323	5 620	5 966	6 044	8 639	28 326
HERK-DE-STAD ( HERCK-LA-VILLE )	122	255	868	846	908	1 175	4 174
HEUSDEN-ZOLDER	278	477	1 905	2 440	2 310	2 768	10 178
LEOPOLDSBURG ( BOURG-LEOPOLD )	103	249	1 146	1 371	1 406	1 274	5 549
LUMMEN	105	272	1 196	1 202	1 211	1 434	5 420
NIEUWERKERKEN	52	111	523	491	506	574	2 257
OPGLABEEK	92	147	567	708	815	899	3 228
SINT-TRUIDEN ( SAINT-TROND )	352	784	3 593	3 530	3 281	3 827	15 367
TESSENDERLO	127	265	1 101	1 355	1 339	1 791	5 978
ZONHOVEN	200	328	1 258	1 547	1 592	2 122	7 047
ZUTENDAAL	44	101	389	454	570	738	2 296
<i>HET ARRONDISSEMENT</i>	<i>3 613</i>	<i>7 006</i>	<i>30 008</i>	<i>33 487</i>	<i>32 832</i>	<i>39 125</i>	<i>146 071</i>
ARRONDISSEMENT MAASEIK							
BOCHOLT	100	208	824	1 029	1 099	982	4 242
BREE	132	295	1 145	1 283	1 276	1 309	5 440
DILSEN-STOKKEM	164	312	1 273	1 530	1 583	1 549	6 411
HAMONT-ACHEL	99	226	933	1 293	1 182	1 022	4 755
HECHTEL-EKSEL	85	164	640	960	1 001	1 044	3 894
HOUTHALEN-HELCHTEREN	231	433	1 735	2 446	2 651	2 733	10 229
KINROOI	105	208	757	998	1 102	907	4 077
LOMMEL	448	491	2 087	2 380	2 568	3 059	11 033
MAASEIK	196	389	1 689	1 999	2 022	2 155	8 450
MEEUWEN-GRUITRODE	143	219	788	1 003	1 186	1 087	4 426
NEERPELT	160	260	922	1 191	1 302	1 492	5 327
OVERPELT	94	216	817	1 045	1 054	1 340	4 566
PEER	134	228	941	1 187	1 314	1 334	5 138
<i>HET ARRONDISSEMENT</i>	<i>2 091</i>	<i>3 649</i>	<i>14 551</i>	<i>18 344</i>	<i>19 340</i>	<i>20 013</i>	<i>77 988</i>
ARRONDISSEMENT TONGEREN							
ALKEN	109	194	803	810	955	1 130	4 001
BILZEN	208	548	2 217	2 333	2 494	2 874	10 674
BORGLOON ( LOOZ )	84	203	913	901	864	1 022	3 987
HEERS	48	136	625	677	608	522	2 616
HERSTAPPE							35
HOESELT	73	204	769	718	764	842	3 370
KORTESSEM	69	185	619	575	630	829	2 907
LANAKEN	162	392	1 679	1 863	1 963	2 250	8 309
MAASMECHELEN	300	701	3 153	3 282	3 114	2 541	13 091
RIEMST	111	282	1 391	1 248	1 243	1 464	5 739

## P R O V I N C I E L I M B U R G

Totaal belastbaar netto-inkomen (1 000 000F)	Gemiddelde waarden			Interkwartiele maten			GEMEENTEN
	Gemid. inkom. per		Mediaan inkom. (1 000F)	Verschil	Coëfficiënt	Asymetrie	
	Inwoner (1 000F)	Aangifte (1 000F)					
9	10	11	12	13	14	15	16
ARRONDISSEMENT HASSELT							
2 254,6	332,3	818,1	701,3	537,4	76,6	22,5	AS
10 909,7	294,6	808,1	693,5	511,7	73,8	23,4	BERINGEN
5 597,8	343,1	868,9	750,6	598,3	79,7	18,1	DIEPENBEEK
18 836,6	305,4	778,3	641,3	485,3	75,7	22,3	GENK
2 264,2	308,6	801,8	672,5	545,6	81,1	28,1	GINGELOM
2 413,0	308,7	804,6	685,9	568,3	82,9	26,0	HALEN
2 839,4	321,2	805,0	706,7	546,0	77,3	23,9	HAM
24 915,8	372,0	879,6	719,5	624,0	86,7	23,3	HASSELT
3 379,3	308,2	809,6	697,7	590,2	84,6	19,1	HERK-DE-STAD
8 581,1	297,8	843,1	698,8	552,4	79,1	24,4	( HERCK-LA-VILLE ) HEUSDEN-ZOLDER
4 338,6	317,4	781,9	683,5	478,9	70,1	17,9	LEOPOLDSBURG
4 388,8	342,4	809,7	686,2	554,9	80,9	22,3	( BOURG-LEOPOLD )
1 780,7	296,1	789,0	676,0	547,8	81,0	21,8	LUMMEN
2 651,9	323,2	821,5	731,7	549,5	75,1	15,7	NIEUWERKERKEN
12 217,3	328,6	795,0	661,0	539,0	81,5	25,2	OPGLABBEK SINT-TRUIDEN ( SAINT-TROND )
5 108,0	349,1	854,5	728,3	592,5	81,3	23,0	TESSENDERLO
6 055,5	341,1	859,3	727,4	598,6	82,3	23,0	ZONHOVEN
2 149,0	345,9	936,0	779,9	610,1	78,2	12,6	ZUTENDAAL
120 681,1	327,0	826,2	692,4	557,8	80,6	22,7	HET ARRONDISSEMENT
ARRONDISSEMENT MAASEIK							
3 277,5	296,1	772,6	688,7	490,8	71,3	16,2	BOCHOLT
4 297,3	314,4	790,0	677,5	518,1	76,5	18,6	BREE
5 069,8	296,6	790,8	689,7	503,5	73,0	17,4	DILSEN-STOKKEM
3 690,9	289,0	776,2	670,3	462,7	69,0	21,4	HAMONT-ACHEL
3 217,8	314,1	826,3	724,1	512,9	70,8	19,8	HECHTEL-EKSEL
8 425,3	302,0	823,7	721,8	515,4	71,4	18,8	HOUTHALLEN-HELCHTEREN
3 159,7	287,0	775,0	692,5	473,9	68,4	15,0	KINROOI
8 922,8	314,1	808,7	709,7	556,6	78,4	17,8	LOMMEL
6 904,0	319,8	817,0	694,2	525,5	75,7	19,6	MAASEIK
3 484,8	297,2	787,4	714,4	501,2	70,2	10,7	MEEUWEN-GRUITRODE
4 501,0	314,1	844,9	724,7	552,6	76,2	17,9	NEERPELT
3 844,9	325,5	842,1	728,4	562,9	77,3	19,6	OVERPELT
4 120,6	295,3	802,0	714,8	518,7	72,6	15,6	PEER
62 916,5	306,1	806,7	704,5	519,4	73,7	17,9	HET ARRONDISSEMENT
ARRONDISSEMENT TONGEREN							
3 354,7	325,4	838,5	720,4	578,8	80,3	15,8	ALKEN
8 681,3	312,3	813,3	702,6	560,6	79,8	19,2	BILZEN
3 153,0	315,0	790,8	668,8	551,4	82,4	24,6	BORGLOON ( LOOZ )
1 931,7	296,3	738,4	638,0	466,3	73,1	17,9	HEERS
28,2	299,8	805,1	645,5	689,1	106,8		HERSTAPPE
2 612,4	297,3	775,2	670,8	550,0	82,0	19,7	HOESELT
2 409,3	309,6	828,8	701,3	612,4	87,3	19,7	KORTESSEM
6 913,4	307,2	832,0	708,3	549,7	77,6	17,9	LANAKEN
9 586,8	277,0	732,3	639,4	461,1	72,1	17,9	MAASMEHELEN
4 552,8	297,5	793,3	668,0	556,9	83,4	21,8	RIEMST

PROVINCIE LIMBURG

GEMEENTEN	Aantal aangiften						
	< 100 000	100 000 - < 250 000	250 000 - < 500 000	500 000 - < 700 000	700 000 - < 1 000 000	1 000 000 & +	Totaal
1	2	3	4	5	6	7	8
ARRONDISSEMENT TONGEREN							
TONGEREN ( TONGRES )	268	629	2 703	2 684	2 614	3 118	12 016
VOEREN ( FOURONS )	17	96	366	385	341	332	1 537
WELLEN	59	118	520	546	609	656	2 508
<i>HET ARRONDISSEMENT</i>	<i>1 508</i>	<i>3 688</i>	<i>15 758</i>	<i>16 022</i>	<i>16 199</i>	<i>17 580</i>	<i>70 755</i>
<b>DE PROVINCIE</b>	<b>7 212</b>	<b>14 343</b>	<b>60 317</b>	<b>67 853</b>	<b>68 371</b>	<b>76 718</b>	<b>294 814</b>

PROVINCIE LIMBURG

Totaal belastbaar netto-inkomen (1 000 000F)	Gemiddelde waarden			Interkwartiele maten			GEMEENTEN
	Gemid. inkom. per		Mediaan inkom. (1 000F)	Verschil	Coëfficiënt	Asymetrie	
	Inwoner (1 000F)	Aangifte (1 000F)					
9	10	11	12	13	14	15	16
ARRONDISSEMENT TONGEREN							
9 710,4	328,8	810,5	672,7	558,8	83,1	22,2	TONGEREN ( TONGRES )
1 151,9	272,1	749,5	642,3	494,3	76,9	21,7	VOEREN ( FOURONS )
1 997,7	308,2	796,5	703,1	538,1	76,5	16,1	WELLEN
56 083,7	304,9	792,6	676,1	535,3	79,2	20,0	HET ARRONDISSEMENT
<b>239 681,2</b>	<b>316,0</b>	<b>813,0</b>	<b>691,7</b>	<b>541,8</b>	<b>78,3</b>	<b>20,6</b>	<b>DE PROVINCIE</b>

## P R O V I N C I E L U X E M B U R G

GEMEENTEN	Aantal aangiften						Totaal
	< 100 000	100 000 - < 250 000	250 000 - < 500 000	500 000 - < 700 000	700 000 - < 1 000 000	1 000 000 & +	
1	2	3	4	5	6	7	8
ARRONDISSEMENT AARLEN							
ARLON ( AARLEN )	250	410	1 600	1 722	1 691	2 658	8 331
ATTERT	22	56	222	189	175	371	1 035
AUBANGE	103	216	1 119	1 182	1 121	1 104	4 845
MARTELANGE	10	26	130	119	84	117	486
MESSANCY	53	96	455	479	409	585	2 077
<i>HET ARRONDISSEMENT</i>	<i>438</i>	<i>804</i>	<i>3 526</i>	<i>3 691</i>	<i>3 480</i>	<i>4 835</i>	<i>16 774</i>
ARRONDISSEMENT BASTENAKEN							
BASTOGNE ( BASTENAKEN )	161	326	1 236	831	830	974	4 358
BERTOEGNE	16	82	285	191	143	144	861
FAUVILLERS	12	45	179	118	89	112	555
GOUVY	39	134	471	324	318	279	1 565
HOUFFALIZE	55	144	473	314	276	245	1 507
SAINTE-ODE	20	70	277	177	137	134	815
VAUX-SUR-SURE	34	103	401	277	235	225	1 275
VIELSALM	56	202	674	613	566	556	2 667
<i>HET ARRONDISSEMENT</i>	<i>393</i>	<i>1 106</i>	<i>3 996</i>	<i>2 845</i>	<i>2 594</i>	<i>2 669</i>	<i>13 603</i>
ARRONDISSEMENT MARCHE-EN-FAMENNE							
DURBUY	110	248	984	786	682	705	3 515
EREZEE	32	85	316	205	151	176	965
HOTTON	72	130	470	417	363	346	1 798
LA ROCHE-EN-ARDENNE	44	155	540	351	301	219	1 610
MANHAY	29	89	357	232	196	176	1 079
MARCHE-EN-FAMENNE	195	345	1 450	1 331	1 255	1 393	5 969
NASSOGNE	38	93	475	369	382	395	1 752
RENDEUX	24	80	300	210	140	127	881
TENNEVILLE	25	59	240	204	171	201	900
<i>HET ARRONDISSEMENT</i>	<i>569</i>	<i>1 284</i>	<i>5 132</i>	<i>4 105</i>	<i>3 641</i>	<i>3 738</i>	<i>18 469</i>
ARRONDISSEMENT NEUFCHATEAU							
BERTRIX	112	187	808	618	549	597	2 871
BOUILLON	68	142	592	455	395	359	2 011
DAVERDISSE	17	39	189	170	88	92	595
HERBEUMONT	20	33	159	118	101	109	540
LEGLISE	50	137	369	272	231	191	1 250
LIBIN	41	112	478	343	321	344	1 639
LIBRAMONT-CHEVIGNY	94	235	821	693	669	870	3 382
NEUFCHATEAU	75	166	603	493	446	502	2 285
PALISEUL	45	108	446	406	331	308	1 644
SAINT-HUBERT	64	142	584	543	502	498	2 333
TELLIN	12	49	239	198	179	173	850
WELLIN	26	67	286	243	206	194	1 022
<i>HET ARRONDISSEMENT</i>	<i>624</i>	<i>1 417</i>	<i>5 574</i>	<i>4 552</i>	<i>4 018</i>	<i>4 237</i>	<i>20 422</i>



## P R O V I N C I E L U X E M B U R G

Totaal belastbaar netto-inkomen (1 000 000F)	Gemiddelde waarden			Interkwartiele maten			GEMEENTEN
	Gemid. inkom. per		Mediaan inkom. (1 000F)	Verschil	Coëfficiënt	Asymetrie	
	Inwoner (1 000F)	Aangifte (1 000F)					
9	10	11	12	13	14	15	16
ARRONDISSEMENT AARLEN							
7 520,1	316,4	902,7	724,2	666,1	92,0	26,9	ARLON ( AARLEN )
945,4	280,6	913,5	740,5	804,6	108,7	28,4	ATTERT
3 777,6	260,7	779,7	662,5	499,3	75,4	20,7	AUBANGE
372,3	251,9	766,0	624,6	551,2	88,3	29,3	MARTELANGE
1 791,2	273,5	862,4	677,0	600,0	88,6	27,9	MESSANCY
14 406,6	290,1	858,9	695,7	607,3	87,3	25,6	HET ARRONDISSEMENT
ARRONDISSEMENT BASTENAKEN							
3 198,2	258,1	733,9	602,4	566,9	94,1	22,8	BASTOGNE ( BASTENAKEN )
558,6	219,8	648,8	544,5	447,0	82,1	18,0	BERTOÏNE
395,3	226,3	712,3	568,6	543,9	95,7	26,9	FAUVILLERS
1 042,1	237,1	665,9	574,0	488,4	85,1	16,8	GOUVV
1 007,3	234,3	668,4	553,7	453,3	81,9	15,3	HOUFFALIZE
550,1	259,0	674,9	534,5	484,3	90,6	25,3	SAINTE-ODE
855,0	226,0	670,6	569,7	492,6	86,5	19,7	VAUX-SUR-SURE
1 938,8	279,4	727,0	619,9	507,9	81,9	20,8	VIELSALM
9 545,4	249,8	701,7	584,1	514,6	88,1	21,4	HET ARRONDISSEMENT
ARRONDISSEMENT MARCHE-EN-FAMENNE							
2 541,6	285,8	723,1	597,2	494,1	82,7	20,5	DURBUY
661,4	272,6	685,4	542,7	485,1	89,4	28,1	EREZEE
1 250,5	278,3	695,5	600,9	493,8	82,2	15,0	HOTTON
1 040,9	260,8	646,5	534,2	436,0	81,6	20,2	LA ROCHE-EN-ARDENNE
759,8	279,5	704,2	550,2	430,0	78,1	15,1	MANHAY
4 554,8	293,5	763,1	644,2	530,5	82,3	20,7	MARCHE-EN-FAMENNE
1 361,9	304,1	777,3	643,9	533,0	82,8	18,4	NASSOGNE
564,0	266,0	640,2	531,1	398,4	75,0	16,6	RENDEUX
660,2	280,3	733,6	620,4	543,4	87,6	19,8	TENNEVILLE
13 395,1	285,0	725,3	603,1	501,9	83,2	19,9	HET ARRONDISSEMENT
ARRONDISSEMENT NEUFCHATEAU							
2 026,8	257,5	706,0	593,5	517,8	87,2	23,8	BERTRIX
1 429,6	258,1	710,9	581,3	483,4	83,2	20,4	BOUILLON
393,8	268,8	661,8	565,5	375,1	66,3	6,1	DAVERDISSE
400,4	279,4	741,4	590,6	524,8	88,9	27,9	HERBEUMONT
793,8	231,5	635,1	562,1	464,4	82,6	7,0	LEGLISE
1 202,7	282,4	733,8	604,8	527,5	87,2	20,5	LIBIN
2 653,8	301,2	784,7	656,5	596,9	90,9	20,1	LIBRAMONT-CHEVIGNY
1 736,2	288,8	759,8	610,6	536,1	87,8	23,3	NEUFCHATEAU
1 176,4	242,1	715,6	597,1	471,5	79,0	20,0	PALISEUL
1 745,0	305,3	748,0	628,4	501,6	79,8	23,6	SAINTHUBERT
636,0	299,6	748,2	619,0	487,8	78,8	23,4	TELLIN
741,5	263,6	725,5	598,1	449,0	75,1	22,0	WELLIN
14 936,1	274,9	731,4	606,2	512,7	84,6	21,5	HET ARRONDISSEMENT

PROVINCIE LUXEMBURG

GEMEENTEN	Aantal aangiften						Totaal
	< 100 000	100 000 - < 250 000	250 000 - < 500 000	500 000 - < 700 000	700 000 - < 1 000 000	1 000 000 & +	
1	2	3	4	5	6	7	8
ARRONDISSEMENT VIRTON							
CHINY	53	123	504	428	376	353	1 837
ETALLE	33	81	345	289	289	405	1 442
FLORENVILLE	78	165	710	538	436	372	2 299
HABAY	47	115	504	499	479	606	2 250
MEIX-DEVANT-VIRTON	26	57	222	230	216	260	1 011
MUSSON	38	60	273	313	323	314	1 321
ROUVROY	22	49	167	150	138	202	728
SAINT-LEGER	32	55	282	218	237	275	1 099
TINTIGNY	30	78	302	282	250	284	1 226
VIRTON	104	203	941	928	935	1 130	4 241
<i>HET ARRONDISSEMENT</i>	463	986	4 250	3 875	3 679	4 201	17 454
<b>DE PROVINCIE</b>	<b>2 487</b>	<b>5 597</b>	<b>22 478</b>	<b>19 068</b>	<b>17 412</b>	<b>19 680</b>	<b>86 722</b>

PROVINCIE LUXEMBURG

Totaal belastbaar netto-inkomen (1 000 000F)	Gemiddelde waarden			Interkwartiele maten			GEMEENTEN
	Gemid. inkom. per		Mediaan inkom. (1 000F)	Verschil	Coëfficiënt	Asymetrie	
	Inwoner (1 000F)	Aangifte (1 000F)					
9	10	11	12	13	14	15	16
ARRONDISSEMENT VIRTON							
1 324,7	280,6	721,1	603,4	480,9	79,7	20,0	CHINY
1 166,6	289,8	809,0	677,3	633,5	93,5	26,3	ETALLE
1 565,4	273,3	680,9	560,4	445,3	79,5	23,8	FLORENVILLE
1 792,4	281,6	796,6	684,0	570,9	83,5	23,3	HABAY
842,1	308,8	832,9	679,4	574,2	84,5	21,6	MEIX-DEVANT-VIRTON
1 043,9	274,9	790,3	683,1	503,4	73,7	16,2	MUSSON
571,5	298,6	785,0	658,5	629,4	95,6	23,1	ROUVROY
857,4	280,5	780,1	667,1	569,9	85,4	17,6	SAINT-LEGER
915,2	270,8	746,5	638,6	528,5	82,7	23,7	TINTIGNY
3 469,3	319,5	818,0	686,9	570,8	83,1	21,6	VIRTON
13 548,3	290,9	776,2	651,3	545,4	83,7	21,9	HET ARRONDISSEMENT
<b>65 831,5</b>	<b>279,2</b>	<b>759,1</b>	<b>628,2</b>	<b>536,1</b>	<b>85,3</b>	<b>21,8</b>	<b>DE PROVINCIE</b>

PROVINCIE NAMEN

GEMEENTEN	Aantal aangiften						Totaal
	< 100 000	100 000 - < 250 000	250 000 - < 500 000	500 000 - < 700 000	700 000 - < 1 000 000	1 000 000 & +	
1	2	3	4	5	6	7	8
ARRONDISSEMENT DINANT							
ANHEE	85	174	619	606	516	536	2 536
BEAURAING	79	227	791	731	683	615	3 126
BIEVRE	34	72	352	285	248	159	1 150
CINEY	156	366	1 466	1 212	1 167	1 371	5 738
DINANT	149	341	1 361	1 090	935	1 076	4 952
GEDINNE	34	104	499	412	337	273	1 659
HAMOIS	67	135	488	448	444	566	2 148
HASTIERE	52	123	646	529	377	303	2 030
HAVELANGE	50	138	453	352	315	332	1 640
HOUYET	38	114	465	403	344	306	1 670
ONHAYE	42	61	251	213	200	224	991
ROCHEFORT	134	314	1 204	995	966	950	4 563
SOMME-LEUZE	38	100	351	278	256	228	1 251
VRESSE-SUR-SEMOIS	21	79	388	296	206	143	1 133
YVOIR	87	197	688	580	564	784	2 900
<i>HET ARRONDISSEMENT</i>	<i>1 066</i>	<i>2 545</i>	<i>10 022</i>	<i>8 430</i>	<i>7 558</i>	<i>7 866</i>	<i>37 487</i>
ARRONDISSEMENT NAMEN							
ANDENNE	203	508	2 102	2 199	1 883	1 957	8 852
ASSESE	86	107	423	419	448	669	2 152
EGHEZEE	132	313	1 156	1 041	957	1 376	4 975
FERNELMONT	39	107	487	488	451	640	2 212
FLOREFFE	60	151	716	558	572	723	2 780
FOSES-LA-VILLE	82	190	794	696	645	848	3 255
GEMBLOUX	192	427	1 714	1 496	1 435	2 618	7 882
GESVES	52	113	483	436	386	481	1 951
JEMEPPE-SUR-SAMBRE	161	369	1 459	1 545	1 394	1 766	6 694
LA BRUYERE	86	157	613	537	553	942	2 888
METTET	126	261	1 196	974	812	860	4 229
NAMUR ( NAMEN )	1 284	2 480	10 238	9 132	8 555	12 058	43 747
OHEY	28	93	353	315	271	340	1 400
PROFONDEVILLE	84	245	911	810	728	1 151	3 929
SAMBREVILLE	245	602	2 444	2 626	2 347	2 469	10 733
SOMBREFFE	69	147	605	584	518	692	2 615
<i>HET ARRONDISSEMENT</i>	<i>2 929</i>	<i>6 270</i>	<i>25 694</i>	<i>23 856</i>	<i>21 955</i>	<i>29 590</i>	<i>110 294</i>
ARRONDISSEMENT PHILIPPEVILLE							
CERFONTAINE	37	110	462	392	327	300	1 628
COUVIN	118	327	1 355	1 211	938	830	4 779
DOISCHE	30	79	304	247	207	169	1 036
FLORENNES	87	237	1 128	943	868	863	4 126
PHILIPPEVILLE	91	217	899	623	598	546	2 974
VIROINVAL	46	135	660	600	414	306	2 161
WALCOURT	172	466	1 967	1 414	1 242	1 682	6 943
<i>HET ARRONDISSEMENT</i>	<i>581</i>	<i>1 571</i>	<i>6 775</i>	<i>5 430</i>	<i>4 594</i>	<i>4 696</i>	<i>23 647</i>
<b>DE PROVINCIE</b>	<b>4 576</b>	<b>10 386</b>	<b>42 491</b>	<b>37 716</b>	<b>34 107</b>	<b>42 152</b>	<b>171 428</b>

## P R O V I N C I E N A M E N

Totaal belastbaar netto- inkomen (1 000 000F)	Gemiddelde waarden			Interkwartiele maten			GEMEENTEN
	Gemid. inkom. per		Mediaan inkomen (1 000F)	Verschil	Coëffi- ciënt	Asy- metrie	
	Inwoner (1 000F)	Aangifte (1 000F)					
9	10	11	12	13	14	15	16
ARRONDISSEMENT DINANT							
1 846,4	279,6	728,1	623,5	491,2	78,8	19,3	ANHEE
2 311,6	286,1	739,5	620,5	475,6	76,6	16,6	BEAURAING
772,5	254,5	671,7	579,4	411,9	71,1	17,6	BIEVRE
4 414,3	313,6	769,3	637,6	552,9	86,7	22,3	CINEY
3 727,9	301,1	752,8	609,0	527,3	86,6	21,9	DINANT
1 197,1	280,0	721,6	579,4	437,7	75,5	21,7	GEDINNE
1 675,7	281,2	780,1	671,5	584,1	87,0	19,8	HAMOIS
1 353,0	299,1	666,5	565,2	417,7	73,9	19,9	HASTIERE
1 159,0	262,0	706,7	589,3	515,8	87,5	25,4	HAVELANGE
1 188,3	285,9	711,5	613,1	461,7	75,3	15,2	HOUYET
728,8	252,3	735,4	630,8	541,8	85,9	19,8	ONHAYE
3 416,6	299,4	748,8	623,5	493,8	79,2	18,5	ROCHFORT
874,5	262,8	699,0	587,4	474,6	80,8	21,3	SOMME-LEUZE
730,3	274,9	644,6	550,1	390,0	70,9	15,9	VRESSE-SUR-SEMOIS
2 323,4	326,4	801,2	658,6	610,8	92,8	25,5	YVOIR
27 719,3	292,0	739,4	614,2	506,3	82,4	21,2	HET ARRONDISSEMENT
ARRONDISSEMENT NAMEN							
6 734,0	290,0	760,7	642,8	497,6	77,4	20,8	ANDENNE
1 869,9	333,8	868,9	727,4	658,1	90,5	20,0	ASSESE
4 060,1	330,0	816,1	663,5	604,2	91,1	26,4	EGHEZEE
1 911,1	329,2	864,0	691,5	597,4	86,4	26,7	FERNELMONT
2 222,6	331,6	799,5	665,0	585,5	88,0	19,6	FLOREFFE
2 591,2	316,1	796,1	656,0	582,1	88,7	26,9	FOSES-LA-VILLE
7 117,4	366,9	903,0	719,0	719,1	100,0	28,2	GEMBOUX
1 545,5	310,9	792,2	642,6	561,6	87,4	23,3	GESVES
5 534,3	320,4	826,8	673,3	567,6	84,3	24,0	JEMEPPE-SUR-SAMBRE
2 538,7	350,3	879,1	721,2	710,5	98,5	23,6	LA BRUYERE
3 059,1	291,3	723,4	598,3	473,6	79,2	25,3	METTET
36 559,7	350,4	835,7	668,4	612,3	91,6	26,2	NAMUR ( NAMEN )
1 115,0	291,5	796,4	640,2	550,4	86,0	27,5	OHEY
3 293,7	335,7	838,3	674,5	633,2	93,9	28,6	PROFONDEVILLE
8 411,2	307,6	783,7	651,2	508,6	78,1	22,9	SAMBREVILLE
2 242,1	328,0	857,4	666,6	578,4	86,8	24,7	SOMBREFFE
90 805,6	332,2	823,3	666,0	592,7	89,0	25,7	HET ARRONDISSEMENT
ARRONDISSEMENT PHILIPPEVILLE							
1 176,9	284,1	722,9	584,3	462,5	79,2	24,2	CERFONTAINE
3 325,9	254,3	695,9	586,3	435,2	74,2	20,7	COUVIN
693,0	245,3	668,9	583,0	428,5	73,5	8,7	DOISCHE
3 060,6	286,8	741,8	614,6	482,5	78,5	23,9	FLORENNES
2 115,7	287,8	711,4	584,3	482,4	82,6	20,1	PHILIPPEVILLE
1 431,3	256,2	662,4	575,9	374,7	65,1	14,2	VIROINVAL
5 345,0	333,9	769,8	608,0	580,7	95,5	29,4	WALCOURT
17 148,4	287,4	725,2	595,8	484,8	81,4	23,4	HET ARRONDISSEMENT
<b>135 673,2</b>	<b>317,0</b>	<b>791,4</b>	<b>643,6</b>	<b>557,2</b>	<b>86,6</b>	<b>24,7</b>	<b>DE PROVINCIE</b>

PROVINCIE OOST-VLAANDEREN

GEMEENTEN	Aantal aangiften						Totaal
	< 100 000	100 000 - < 250 000	250 000 - < 500 000	500 000 - < 700 000	700 000 - < 1 000 000	1 000 000 & +	
1	2	3	4	5	6	7	8
ARRONDISSEMENT AALST							
AALST ( ALOST )	827	1 558	6 870	7 155	6 606	9 937	32 953
DENDERLEEUEW	213	291	1 381	1 507	1 560	2 267	7 219
ERPE-MERE	194	389	1 658	1 606	1 481	2 557	7 885
GERAARDSBERGEN ( GRAMMONT )	319	617	2 869	2 856	2 498	3 708	12 867
HAALBERT	156	303	1 520	1 562	1 333	2 187	7 061
HERZELE	151	276	1 467	1 448	1 247	1 965	6 554
LEDE	166	319	1 556	1 454	1 362	2 141	6 998
NINOVE	380	750	3 045	3 004	2 795	4 135	14 109
SINT-LIEVENS-HOUTEM	72	197	813	782	686	978	3 528
ZOTTEGEM	296	475	2 274	2 292	2 052	3 271	10 660
<i>HET ARRONDISSEMENT</i>	<i>2 774</i>	<i>5 175</i>	<i>23 453</i>	<i>23 666</i>	<i>21 620</i>	<i>33 146</i>	<i>109 834</i>
ARRONDISSEMENT DENDERMONDE							
BERLARE	124	294	1 319	1 154	1 009	1 324	5 224
BUGGENHOUT	147	264	1 238	1 253	1 078	1 863	5 843
DENDERMONDE ( TERMONDE )	472	892	3 923	3 952	3 685	5 213	18 137
HAMME	284	463	2 104	2 224	1 883	2 175	9 133
LAARNE	128	221	949	912	913	1 421	4 544
LEBBEKE	210	349	1 533	1 511	1 408	2 004	7 015
WAASMUNSTER	79	182	691	752	752	1 223	3 679
WETTEREN	210	463	2 140	2 034	1 866	2 675	9 388
WICHELEN	88	187	933	949	873	1 437	4 467
ZELE	226	429	1 662	1 893	1 642	2 179	8 031
<i>HET ARRONDISSEMENT</i>	<i>1 968</i>	<i>3 744</i>	<i>16 492</i>	<i>16 634</i>	<i>15 109</i>	<i>21 514</i>	<i>75 461</i>
ARRONDISSEMENT EEKLO							
ASSENEDE	122	277	1 148	1 050	1 034	1 536	5 167
EEKLO	241	440	1 727	1 764	1 598	2 080	7 850
KAPRIJKE	56	128	503	448	431	691	2 257
MALDEGEM	206	507	1 859	1 833	1 702	2 098	8 205
SINT-LAUREINS	60	177	657	545	456	549	2 444
ZELZATE	121	263	1 207	1 110	1 017	1 640	5 358
<i>HET ARRONDISSEMENT</i>	<i>806</i>	<i>1 792</i>	<i>7 101</i>	<i>6 750</i>	<i>6 238</i>	<i>8 594</i>	<i>31 281</i>
ARRONDISSEMENT GENT							
AALTER	207	390	1 390	1 299	1 367	2 078	6 731
DEINZE	233	510	1 981	2 208	2 003	3 237	10 172
DE PINTE	125	207	670	614	646	1 726	3 988
DESTELBERGEN	236	332	1 304	1 351	1 351	2 485	7 059
EVERGEM	273	571	2 316	2 395	2 366	4 190	12 111
GAVERE	125	216	931	872	857	1 460	4 461
GENT ( GAND )	2 514	5 363	22 870	21 353	20 264	26 308	98 672
KNESSELARE	93	180	736	676	657	733	3 075
LOCHRISTI	196	423	1 324	1 198	1 282	2 239	6 662
LOVENDEGEM	98	215	660	626	695	1 400	3 694
MELLE	130	187	772	802	816	1 412	4 119
MERELBEKE	250	404	1 767	1 707	1 694	2 891	8 713

## P R O V I N C I E O O S T - V L A A N D E R E N

Totaal belastbaar netto- inkomen ( 1 000 000F )	Gemiddelde waarden			Interkwartiele maten			GEMEENTEN
	Gemid. inkom. per		Mediaan inkomen ( 1 000F )	Verschil	Coëffi- ciënt	Asy- metrie	
	Inwoner ( 1 000F )	Aangifte ( 1 000F )					
9	10	11	12	13	14	15	16
ARRONDISSEMENT AALST							
28 572,5	373,6	867,1	701,8	629,2	89,6	27,0	AALST ( ALOST )
6 252,6	374,1	866,1	732,4	623,6	85,1	22,9	DENDERLEEUEW
6 890,9	365,6	873,9	716,1	666,0	93,0	26,6	ERPE-MERE
10 676,7	350,4	829,8	682,9	607,1	88,9	27,8	GERAARDSBERGEN ( GRAMMONT )
6 028,8	355,6	853,8	698,5	637,9	91,3	29,5	HAALTERT
5 464,6	346,3	833,8	690,7	619,8	89,7	28,0	HERZELE
5 968,1	352,0	852,8	700,6	647,4	92,4	27,4	LEDE
11 806,3	349,8	836,8	689,3	621,3	90,1	26,3	NINOVE
2 922,7	327,2	828,4	672,9	603,7	89,7	27,0	SINT-LIEVENS-HOUTEM
9 199,6	374,3	863,0	699,2	639,3	91,4	28,4	ZOTTEGEM
93 782,7	361,4	853,9	698,3	630,1	90,2	27,2	HET ARRONDISSEMENT
ARRONDISSEMENT DENDERMONDE							
4 140,2	321,9	792,5	641,1	568,0	88,6	28,6	BERLARE
5 117,8	379,2	875,9	702,7	658,0	93,6	30,1	BUGGENHOUT
15 249,6	357,7	840,8	690,2	611,7	88,6	26,3	DENDERMONDE ( TERMONDE )
7 050,9	309,0	772,0	651,5	530,3	81,4	23,4	HAMME
3 915,4	338,2	861,7	715,0	650,4	91,0	22,9	LAARNE
5 800,5	344,9	826,9	685,8	610,8	89,1	25,8	LEBBEKE
3 576,4	370,7	972,1	740,4	670,6	90,6	25,9	WAASMUNSTER
7 811,7	343,4	832,1	680,3	611,5	89,9	26,4	WETTEREN
3 881,2	357,2	868,9	718,9	647,3	90,1	27,3	WICHELEN
6 424,6	318,3	800,0	675,7	582,8	86,3	26,8	ZELE
62 968,1	342,9	834,4	684,5	606,5	88,6	26,5	HET ARRONDISSEMENT
ARRONDISSEMENT EEKLO							
4 257,3	315,9	823,9	696,5	637,0	91,5	22,7	ASSENEDE
6 307,5	330,3	803,5	668,2	584,1	87,4	23,6	EEKLO
1 953,2	316,6	865,4	696,7	644,5	92,5	24,4	KAPRIJKE
6 484,2	302,6	790,3	665,6	564,9	84,9	21,8	MALDEGEM
1 826,3	280,4	747,3	616,5	557,5	90,4	22,5	SINT-LAUREINS
4 514,6	365,8	842,6	694,6	623,8	89,8	25,8	ZELZATE
25 343,0	320,7	810,2	671,4	598,7	89,2	24,6	HET ARRONDISSEMENT
ARRONDISSEMENT GENT							
5 702,4	333,0	847,2	714,2	652,8	91,4	21,9	AALTER
8 832,3	337,6	868,3	717,3	639,9	89,2	26,2	DEINZE
4 332,6	443,8	1086,4	851,7	943,8	110,8	25,1	DE PINTE
6 813,4	400,0	965,2	758,6	742,0	97,8	26,4	DESTELBERGEN
10 833,7	364,2	894,5	754,2	680,7	90,2	22,2	EVERGEM
3 848,9	351,9	862,8	722,2	664,1	92,0	23,0	GAVERE
82 179,3	357,3	832,9	670,5	587,1	87,6	24,3	GENT ( GAND )
2 345,3	300,5	762,7	651,6	538,5	82,6	20,3	KNESSELARE
6 085,4	349,2	913,4	735,9	712,1	96,8	22,8	LOCHRISTI
3 532,9	388,1	956,4	801,6	788,0	98,3	19,4	LOVENDEGEM
3 778,1	380,7	917,2	747,6	684,1	91,5	23,8	MELLE
7 807,5	380,6	896,1	732,7	699,1	95,4	26,1	MERELBEKE

## P R O V I N C I E O O S T - V L A A N D E R E N

GEMEENTEN	Aantal aangiften						Totaal
	< 100 000	100 000 - < 250 000	250 000 - < 500 000	500 000 - < 700 000	700 000 - < 1 000 000	1 000 000 & +	
1	2	3	4	5	6	7	8
ARRONDISSEMENT GENT							
MOERBEKE	40	143	498	422	457	660	2 220
NAZARETH	100	250	790	751	759	1 327	3 977
NEVELE	88	249	889	860	839	1 181	4 106
OOSTERZELE	167	234	1 028	1 020	999	1 638	5 086
SINT-MARTENS-LATEM	114	209	607	522	542	1 396	3 390
WAARSCHOOT	82	139	629	638	637	915	3 040
WACHTEBEKE	73	156	570	495	528	1 065	2 887
ZOMERGEM	78	202	684	635	696	895	3 190
ZULTE	102	248	982	1 247	1 082	1 512	5 173
<i>HET ARRONDISSEMENT</i>	<i>5 324</i>	<i>10 828</i>	<i>43 398</i>	<i>41 691</i>	<i>40 537</i>	<i>60 748</i>	<i>202 526</i>
ARRONDISSEMENT OUDENAARDE							
BRAKEL	141	316	1 386	1 307	1 221	1 531	5 902
HOREBEKE	14	49	193	163	140	206	765
KLUISSBERGEN	59	141	585	552	415	721	2 473
KRUISSHOUTEM	69	197	763	587	544	794	2 954
LIERDE	54	127	530	539	550	739	2 539
MAARKEDAL	55	155	577	510	444	716	2 457
OUDENAARDE ( AUDENARDE )	311	593	2 626	2 506	2 192	3 424	11 652
RONSE ( RENAIX )	263	591	2 372	2 303	1 956	2 439	9 924
WORTEGEM-PETEGEM	89	152	519	464	434	713	2 371
ZINGEM	68	134	681	573	525	747	2 728
ZWALM	96	197	849	640	582	922	3 286
<i>HET ARRONDISSEMENT</i>	<i>1 219</i>	<i>2 652</i>	<i>11 081</i>	<i>10 144</i>	<i>9 003</i>	<i>12 952</i>	<i>47 051</i>
ARRONDISSEMENT SINT-NIKLAAS							
BEVEREN	372	890	3 446	3 649	3 695	5 716	17 768
KRUIBEKE	159	301	1 248	1 356	1 257	1 711	6 032
LOKEREN	374	687	2 892	3 160	2 779	3 878	13 770
SINT-GILLIS-WAAS	174	327	1 325	1 360	1 359	1 902	6 447
SINT-NIKLAAS ( SAINT-NICOLAS )	759	1 498	6 275	6 265	5 912	7 977	28 686
STEKENE	167	319	1 175	1 338	1 290	1 799	6 088
TEMSE ( TAMISE )	269	519	2 148	2 332	2 010	2 652	9 930
<i>HET ARRONDISSEMENT</i>	<i>2 274</i>	<i>4 541</i>	<i>18 509</i>	<i>19 460</i>	<i>18 302</i>	<i>25 635</i>	<i>88 721</i>
<b>DE PROVINCIE</b>	<b>14 365</b>	<b>28 732</b>	<b>120 034</b>	<b>118 345</b>	<b>110 809</b>	<b>162 589</b>	<b>554 874</b>



PROVINCIE OOST-VLAANDEREN

Totaal belastbaar netto-inkomen (1 000 000F)	Gemiddelde waarden			Interkwartiele maten			GEMEENTEN
	Gemid. inkom. per		Mediaan inkom. (1 000F)	Verschil	Coëfficiënt	Asymetrie	
	Inwoner (1 000F)	Aangifte (1 000F)					
9	10	11	12	13	14	15	16
ARRONDISSEMENT GENT							
1 897,1	338,0	854,5	705,9	635,0	90,0	20,3	MOERBEKE
3 539,0	354,7	889,9	730,8	693,0	94,8	23,2	NAZARETH
3 435,9	325,1	836,8	690,3	618,0	89,5	24,2	NEVELE
4 423,8	347,2	869,8	726,0	673,0	92,7	23,9	OOSTERZELE
4 360,0	527,3	1286,1	815,2	1057,2	129,7	35,3	SINT-MARTENS-LATEM
2 502,3	323,8	823,1	710,1	627,0	88,3	23,9	WAARSCHOOT
2 631,3	377,5	911,4	794,3	707,9	89,1	9,2	WACHTEBEKE
2 638,7	325,1	827,2	698,3	615,4	88,1	19,5	ZOMERGEM
4 313,3	313,2	833,8	701,7	575,8	82,1	27,3	ZULTE
175 833,4	359,3	868,2	700,1	641,1	91,6	25,3	HET ARRONDISSEMENT
ARRONDISSEMENT OUDENAARDE							
4 642,0	340,9	786,5	662,0	568,8	85,9	25,2	BRAKEL
624,0	333,0	815,7	649,8	612,4	94,2	29,5	HOREBEKE
2 025,5	329,8	819,1	666,8	638,5	95,8	30,0	KLUISBERGEN
2 418,8	320,3	818,8	650,0	623,3	95,9	25,8	KRUISSHOUTEM
2 119,9	344,0	834,9	712,7	589,6	82,7	20,5	LIERDE
2 005,6	318,4	816,3	666,9	639,7	95,9	27,0	MAARKEDAL
9 615,2	353,9	825,2	680,9	621,2	91,2	28,9	UDENAARDE ( AUDENARDE )
7 681,1	317,5	774,0	646,3	554,7	85,8	25,4	RONSE ( RENAIX )
1 982,4	335,8	836,1	683,4	667,7	97,7	25,7	WORTEGEM-PETEGEM
2 204,7	336,5	808,2	657,1	591,7	90,0	29,7	ZINGEM
2 599,7	347,7	791,2	646,0	649,8	100,6	29,7	ZWALM
37 918,9	335,8	805,9	664,0	601,5	90,6	27,2	HET ARRONDISSEMENT
ARRONDISSEMENT SINT-NIKLAAS							
15 711,9	362,9	884,3	734,0	657,4	89,6	24,4	BEVEREN
5 088,5	352,9	843,6	693,2	603,6	87,1	25,0	KRUIBEKE
11 331,8	321,2	822,9	683,3	594,6	87,0	26,9	LOKEREN
5 455,8	332,1	846,3	706,0	612,1	86,7	20,9	SINT-GILLIS-WAAS
23 939,5	350,2	834,5	685,0	597,1	87,2	23,8	SINT-NIKLAAS ( SAINT-NICOLAS )
5 124,1	322,7	841,7	706,2	598,8	84,8	23,6	STEKENE
8 094,0	335,7	815,1	666,5	577,4	86,6	28,5	TEMSE ( TAMISE )
74 745,6	343,2	842,5	695,4	608,2	87,5	24,7	HET ARRONDISSEMENT
<b>470 591,8</b>	<b>350,6</b>	<b>848,1</b>	<b>692,1</b>	<b>622,7</b>	<b>90,0</b>	<b>25,9</b>	<b>DE PROVINCIE</b>

## P R O V I N C I E W E S T - V L A A N D E R E N

GEMEENTEN	Aantal aangiften						Totaal
	< 100 000	100 000 - < 250 000	250 000 - < 500 000	500 000 - < 700 000	700 000 - < 1 000 000	1 000 000 & +	
1	2	3	4	5	6	7	8
ARRONDISSEMENT BRUGGE							
BEERNEM	129	248	1 103	1 056	1 089	1 575	5 200
BLANKENBERGE	175	489	2 427	1 652	1 304	1 538	7 585
BRUGGE ( BRUGES )	1 487	2 702	11 640	10 834	10 088	14 221	50 972
DAMME	119	248	885	847	780	1 126	4 005
JABBEKE	162	249	960	893	944	1 561	4 769
KNOKKE-HEIST	395	923	3 586	2 959	2 639	3 622	14 124
OOSTKAMP	237	414	1 515	1 541	1 446	2 364	7 517
TORHOUT	173	438	1 741	1 559	1 338	2 142	7 391
ZEDELGEM	193	419	1 655	1 653	1 594	2 435	7 949
ZUIENKERKE	24	76	252	214	185	278	1 029
<i>HET ARRONDISSEMENT</i>	<i>3 094</i>	<i>6 206</i>	<i>25 764</i>	<i>23 208</i>	<i>21 407</i>	<i>30 862</i>	<i>110 541</i>
ARRONDISSEMENT DIKSMUIDE							
DIKSMUIDE ( DIXMUDE )	207	386	1 597	1 407	1 145	1 250	5 992
HOUTHULST	97	230	893	852	679	617	3 368
KOEKELARE	78	215	920	709	625	670	3 217
KORTEMARK	112	295	1 266	1 130	926	1 064	4 793
LO-RENINGE	42	156	443	242	185	191	1 259
<i>HET ARRONDISSEMENT</i>	<i>536</i>	<i>1 282</i>	<i>5 119</i>	<i>4 340</i>	<i>3 560</i>	<i>3 792</i>	<i>18 629</i>
ARRONDISSEMENT IEPER							
HEUVELLAND	121	284	1 104	747	564	541	3 361
IEPER ( YPRES )	549	860	3 583	3 171	2 657	3 480	14 300
LANGEMARK-POELKAPELLE	86	228	767	684	566	594	2 925
MESEN ( MESSINES )	>	43	119	118	78	52	410
POPERINGE	215	505	1 926	1 633	1 404	1 668	7 351
VLETEREN	67	119	371	310	233	238	1 338
WERVIK	186	383	1 820	1 878	1 553	1 677	7 497
ZONNEBEKE	125	269	1 135	1 015	803	967	4 314
<i>HET ARRONDISSEMENT</i>	<i>1 358</i>	<i>2 682</i>	<i>10 825</i>	<i>9 556</i>	<i>7 858</i>	<i>9 217</i>	<i>41 496</i>
ARRONDISSEMENT KORTRIJK							
ANZEGEM	130	248	1 125	1 103	1 032	1 602	5 240
AVELGEM	114	186	894	848	763	984	3 789
DEERLIJK	143	207	892	953	864	1 444	4 503
HARELBEKE	353	569	2 542	2 524	2 162	3 095	11 245
KORTRIJK ( COURTRAI )	1 063	1 694	7 152	7 012	6 083	8 986	31 990
KUURNE	160	281	1 200	1 110	1 055	1 579	5 385
LENDELEDE	84	117	476	468	435	627	2 207
MENEN ( MENIN )	388	785	3 916	3 383	2 727	3 208	14 407
SPIERE-HELKIJN ( ESPIERRES-HELCHIN )	>	61	238	175	139	151	764
WAREGEM	366	595	2 475	2 747	2 771	4 510	13 464
WEVELGEM	309	503	2 447	2 539	2 419	3 586	11 803
ZWEVEGEM	255	446	2 000	1 929	1 864	2 786	9 280
<i>HET ARRONDISSEMENT</i>	<i>3 374</i>	<i>5 683</i>	<i>25 357</i>	<i>24 791</i>	<i>22 314</i>	<i>32 558</i>	<i>114 077</i>

## P R O V I N C I E W E S T - V L A A N D E R E N

Totaal belastbaar netto-inkomen (1 000 000F)	Gemiddelde waarden			Interkwartiele maten			GEMEENTEN
	Gemid. inkom. per		Mediaan inkom. (1 000F)	Verschil	Coëfficiënt	Asy-metrie	
	Inwoner (1 000F)	Aangifte (1 000F)					
9	10	11	12	13	14	15	16
ARRONDISSEMENT BRUGGE							
4 402,3	311,8	846,6	717,4	622,3	86,7	20,7	BEERNEM
5 438,7	321,7	717,0	579,0	506,9	87,5	26,7	BLANKENBERGE
42 529,1	364,1	834,4	675,8	607,7	89,9	25,5	BRUGGE ( BRUGES )
3 329,4	309,9	831,3	675,9	616,7	91,2	26,3	DAMME
4 343,5	344,6	910,8	727,9	697,6	95,8	24,4	JABBEKE
12 616,6	393,7	893,3	639,0	599,9	93,9	26,5	KNOKKE-HEIST
6 414,0	310,3	853,3	707,9	655,7	92,6	25,6	OOSTKAMP
6 068,9	330,5	821,1	669,0	636,2	95,1	28,0	TORHOUT
6 796,3	326,2	855,0	708,7	636,1	89,8	24,6	ZEDELGEM
847,0	312,9	823,1	648,3	652,9	100,7	26,8	ZUIENKERKE
92 785,8	349,1	839,4	671,6	618,2	92,0	25,6	HET ARRONDISSEMENT
ARRONDISSEMENT DIKSMUIDE							
4 337,5	283,1	723,9	607,8	512,0	84,2	22,2	DIKSMUIDE ( DIXMUDE )
2 311,3	262,1	686,2	610,3	467,1	76,5	11,6	HOUTHULST
2 288,5	290,3	711,4	607,0	507,2	83,6	26,2	KOEKELARE
3 532,2	286,2	737,0	628,6	514,8	81,9	23,5	KORTEMARK
767,7	243,2	609,8	492,3	476,5	96,8	21,9	LO-RENINGE
13 237,2	278,6	710,6	606,5	501,2	82,6	21,3	HET ARRONDISSEMENT
ARRONDISSEMENT IEPER							
2 150,5	254,1	639,8	545,3	463,8	85,0	21,7	HEUVELLAND
10 857,3	307,2	759,2	633,7	565,8	89,3	25,3	IEPER ( YPRES )
2 043,7	275,8	698,7	612,9	511,4	83,4	16,8	LANGEMARK-POELKAPELLE
257,3	253,0	627,5	567,7	370,2	65,2	5,5	MESEN ( MESSINES )
5 435,7	281,1	739,5	622,8	540,3	86,7	22,6	POPERINGE
892,9	247,4	667,3	562,9	483,0	85,8	19,9	VLETEREN
5 637,3	314,4	751,9	635,5	496,6	78,1	24,9	WERVIK
3 129,8	283,1	725,5	621,1	534,8	86,1	23,9	ZONNEBEKE
30 404,5	291,9	732,7	620,3	526,8	84,9	23,1	HET ARRONDISSEMENT
ARRONDISSEMENT KORTRIJK							
4 386,3	331,8	837,1	702,8	622,6	88,6	25,8	ANZEGEM
2 945,7	326,6	777,4	660,7	566,5	85,7	25,3	AVELGEM
3 901,7	343,0	866,5	715,8	645,9	90,2	26,9	DEERLIJK
9 061,9	348,4	805,9	668,7	595,1	89,0	26,2	HARELBEKE
27 259,9	357,2	852,1	670,6	619,4	92,4	27,2	KORTRIJK ( COURTRAI )
4 462,4	349,7	828,7	689,7	617,8	89,6	24,9	KUURNE
1 800,1	326,2	815,6	674,2	604,9	89,7	27,0	LENDELEDE
10 652,5	326,8	739,4	618,0	519,2	84,0	26,8	MENEN ( MENIN )
553,7	304,0	724,7	592,8	482,0	81,3	28,9	SPIERE-HELKIJN
11 757,0	333,9	873,2	746,8	640,3	85,7	21,2	( ESPIERRES-HELCHIN ) WAREGEM
9 834,1	319,1	833,2	708,6	605,3	85,4	23,8	WEVELGEM
7 972,9	346,0	859,2	701,8	621,3	88,5	25,5	ZWEVEGEM
94 588,2	340,6	829,2	680,0	609,2	89,6	26,6	HET ARRONDISSEMENT

PROVINCIE WEST-VLAANDEREN

GEMEENTEN	Aantal aangiften						Totaal
	< 100 000	100 000 - < 250 000	250 000 - < 500 000	500 000 - < 700 000	700 000 - < 1 000 000	1 000 000 & +	
1	2	3	4	5	6	7	8
ARRONDISSEMENT OOSTENDE							
BREDENE	142	284	1 124	1 144	1 115	1 390	5 199
DE HAAN	104	254	1 250	980	874	1 124	4 586
GISTEL	93	210	983	898	794	1 061	4 039
ICHTEGEM	129	316	1 338	1 196	1 046	1 164	5 189
MIDDELKERKE	230	419	1 822	1 531	1 347	1 320	6 669
OOSTENDE ( OSTENDE )	853	1 857	7 845	7 107	6 355	6 895	30 912
UDENBURG	85	168	723	728	673	872	3 249
<i>HET ARRONDISSEMENT</i>	<i>1 636</i>	<i>3 508</i>	<i>15 085</i>	<i>13 584</i>	<i>12 204</i>	<i>13 826</i>	<i>59 843</i>
ARRONDISSEMENT ROESELARE							
HOOGLEDE	95	214	766	731	661	1 002	3 469
INGELMUNSTER	89	208	1 068	904	822	1 170	4 261
IZEGEM	298	534	2 511	2 496	2 136	3 031	11 006
LEDEGEM	176	222	961	865	732	935	3 891
LICHTERVELDE	71	172	788	723	617	851	3 222
MOORSLEDE	100	278	962	1 002	794	960	4 096
ROESELARE ( ROULERS )	677	1 191	4 783	4 817	4 316	6 091	21 875
STADEN	150	327	987	935	799	957	4 155
<i>HET ARRONDISSEMENT</i>	<i>1 656</i>	<i>3 146</i>	<i>12 826</i>	<i>12 473</i>	<i>10 877</i>	<i>14 997</i>	<i>55 975</i>
ARRONDISSEMENT TIELT							
ARDOOIE	117	227	817	818	721	996	3 696
DENTERGEM	68	150	614	629	601	750	2 812
MEULEBEKE	94	232	955	983	820	1 113	4 197
OOSTROZEBEKE	49	143	567	640	578	782	2 759
PITTEM	45	170	577	533	435	634	2 394
RUISELEDE	53	135	487	441	370	473	1 959
TIELT	207	482	1 845	1 706	1 433	2 138	7 811
WIELSBEKE	71	156	631	713	680	920	3 171
WINGENE	140	320	1 170	1 063	852	1 094	4 639
<i>HET ARRONDISSEMENT</i>	<i>844</i>	<i>2 015</i>	<i>7 663</i>	<i>7 526</i>	<i>6 490</i>	<i>8 900</i>	<i>33 438</i>
ARRONDISSEMENT VEURNE							
ALVERINGEM	47	157	625	355	326	277	1 787
DE PANNE ( LA PANNE )	112	274	1 370	966	766	798	4 286
KOKSIJDE	177	425	1 872	1 607	1 515	2 284	7 880
NIEUWPOORT ( NIEUPOORT )	94	259	1 142	926	838	783	4 042
VEURNE ( FURNES )	96	246	1 134	932	868	1 081	4 357
<i>HET ARRONDISSEMENT</i>	<i>526</i>	<i>1 361</i>	<i>6 143</i>	<i>4 786</i>	<i>4 313</i>	<i>5 223</i>	<i>22 352</i>
<b>DE PROVINCIE</b>	<b>13 024</b>	<b>25 883</b>	<b>108 782</b>	<b>100 264</b>	<b>89 023</b>	<b>119 375</b>	<b>456 351</b>

## P R O V I N C I E   W E S T - V L A A N D E R E N

Totaal belastbaar netto- inkomen (1 000 000F)	Gemiddelde waarden			Interkwartiele maten			GEMEENTEN
	Gemid. inkom. per		Mediaan inkomen (1 000F)	Verschil	Coëffi- ciënt	Asy- metrie	
	Inwoner (1 000F)	Aangifte (1 000F)					
9	10	11	12	13	14	15	16
ARRONDISSEMENT OOSTENDE							
4 137,5	329,4	795,8	682,5	572,8	83,9	21,0	BREDENE
3 722,1	347,8	811,6	629,1	567,1	90,1	27,1	DE HAAN
3 213,9	315,0	795,7	662,4	577,9	87,2	24,9	GISTEL
3 791,3	292,6	730,6	633,5	519,5	82,0	21,5	ICHTEGEM
4 826,0	308,5	723,7	610,2	494,3	81,0	17,3	MIDDELKERKE
23 555,8	341,2	762,0	631,5	521,5	82,6	21,7	OOSTENDE ( OSTENDE )
2 609,7	312,5	803,2	676,3	577,4	85,4	23,3	UDENBURG
45 856,3	328,8	766,3	638,7	534,9	83,7	21,8	HET ARRONDISSEMENT
ARRONDISSEMENT ROESELARE							
2 896,4	311,9	834,9	678,5	628,5	92,6	25,2	HOOGLEDE
3 419,5	325,2	802,5	674,1	585,8	86,9	23,4	INGELMUNSTER
8 905,8	336,3	809,2	669,7	598,3	89,3	28,3	IZEGEM
2 913,9	309,7	748,9	628,0	556,2	88,6	27,4	LEDEGEM
2 510,6	312,0	779,2	654,1	583,4	89,2	29,7	LICHTERVELDE
3 079,6	286,5	751,9	632,0	538,7	85,2	25,8	MOORSLEDE
18 242,9	342,2	834,0	676,3	604,2	89,3	26,4	ROESELARE ( ROULERS )
3 099,5	286,6	746,0	634,4	549,1	86,6	18,7	STADEN
45 068,3	325,1	805,2	663,6	589,4	88,8	26,3	HET ARRONDISSEMENT
ARRONDISSEMENT TIELT							
2 914,7	300,4	788,6	663,3	591,8	89,2	23,7	ARDOOIE
2 215,3	292,7	787,8	683,3	568,1	83,2	20,6	DENTERGEM
3 327,9	307,2	792,9	662,9	569,1	85,8	26,5	MEULEBEKE
2 255,4	320,1	817,5	691,7	577,8	83,5	25,9	OOSTROZEBEKE
1 867,1	286,1	779,9	657,4	590,8	89,9	24,4	PITTEM
1 459,0	293,1	744,8	630,0	559,0	88,7	25,3	RUISELEDE
6 373,1	328,7	815,9	658,0	612,0	93,0	26,7	TIELT
2 633,3	312,6	830,4	704,1	587,2	83,4	24,6	WIELSBEKE
3 417,4	284,1	736,7	619,0	556,2	89,9	27,5	WINGENE
26 463,0	305,9	791,4	660,9	584,1	88,4	25,4	HET ARRONDISSEMENT
ARRONDISSEMENT VEURNE							
1 167,0	239,2	653,0	534,7	467,8	87,5	23,1	ALVERINGEM
3 007,6	307,0	701,7	572,9	472,7	82,5	24,0	DE PANNE ( LA PANNE )
7 387,5	400,8	937,5	678,8	638,6	94,1	27,4	KOKSIJDE
2 906,0	296,8	719,0	608,9	479,9	78,8	19,4	NIEUWPOORT ( NIEUPOORT )
3 399,9	301,7	780,3	645,6	569,9	88,3	23,7	VEURNE ( FURNES )
17 868,0	329,9	799,4	623,8	549,0	88,0	25,2	HET ARRONDISSEMENT
<b>366 271,4</b>	<b>328,8</b>	<b>802,6</b>	<b>657,0</b>	<b>583,4</b>	<b>88,8</b>	<b>25,3</b>	<b>DE PROVINCIE</b>

D E G E W E S T E N E N H E T R I J K

GEMEENTEN	Aantal aangiften						Totaal
	< 100 000	100 000 - < 250 000	250 000 - < 500 000	500 000 - < 700 000	700 000 - < 1 000 000	1 000 000 & +	
1	2	3	4	5	6	7	8
BRUSSELS GEWEST	9 863	25 274	98 685	80 529	73 151	95 361	382 863
VLAAMS GEWEST	62 100	122 124	516 816	515 320	489 994	696 387	2 402 741
WAALS GEWEST waarvan :	33 717	75 192	323 520	288 989	263 551	317 256	1 302 225
DUITS TAALGEBIED	617	1 544	6 476	6 548	5 904	6 022	27 111
<b>H E T R I J K</b>	<b>105 680</b>	<b>222 590</b>	<b>939 021</b>	<b>884 838</b>	<b>826 696</b>	<b>1 109 004</b>	<b>4 087 829</b>

D E G E W E S T E N E N H E T R I J K

Totaal belastbaar netto-inkomen (1 000 000F)	Gemiddelde waarden			Interkwartiele maten			GEMEENTEN
	Gemid. inkom. per		Mediaan inkomen (1 000F)	Verschil	Coëfficiënt	Asymetrie	
	Inwoner (1 000F)	Aangifte (1 000F)					
9	10	11	12	13	14	15	16
319 775,1	336,3	835,2	636,6	575,1	90,3	25,7	BRUSSELS GEWEST
2 059 654,1	354,5	857,2	693,1	615,6	88,8	25,5	VLAAMS GEWEST
1 040 154,9	316,7	798,8	644,6	549,8	85,3	24,4	WAALS GEWEST waarvan :
20 973,2	306,9	773,6	646,0	497,4	77,0	20,4	DUIJS TAALGEBIED
<b>3 419 584,1</b>	<b>340,4</b>	<b>836,5</b>	<b>672,0</b>	<b>593,6</b>	<b>88,3</b>	<b>25,1</b>	<b>H E T R I J K</b>





**CARTOGRAMMEN**

Gemeentelijk gemiddeld inkomen per inwoner (1 000 F)

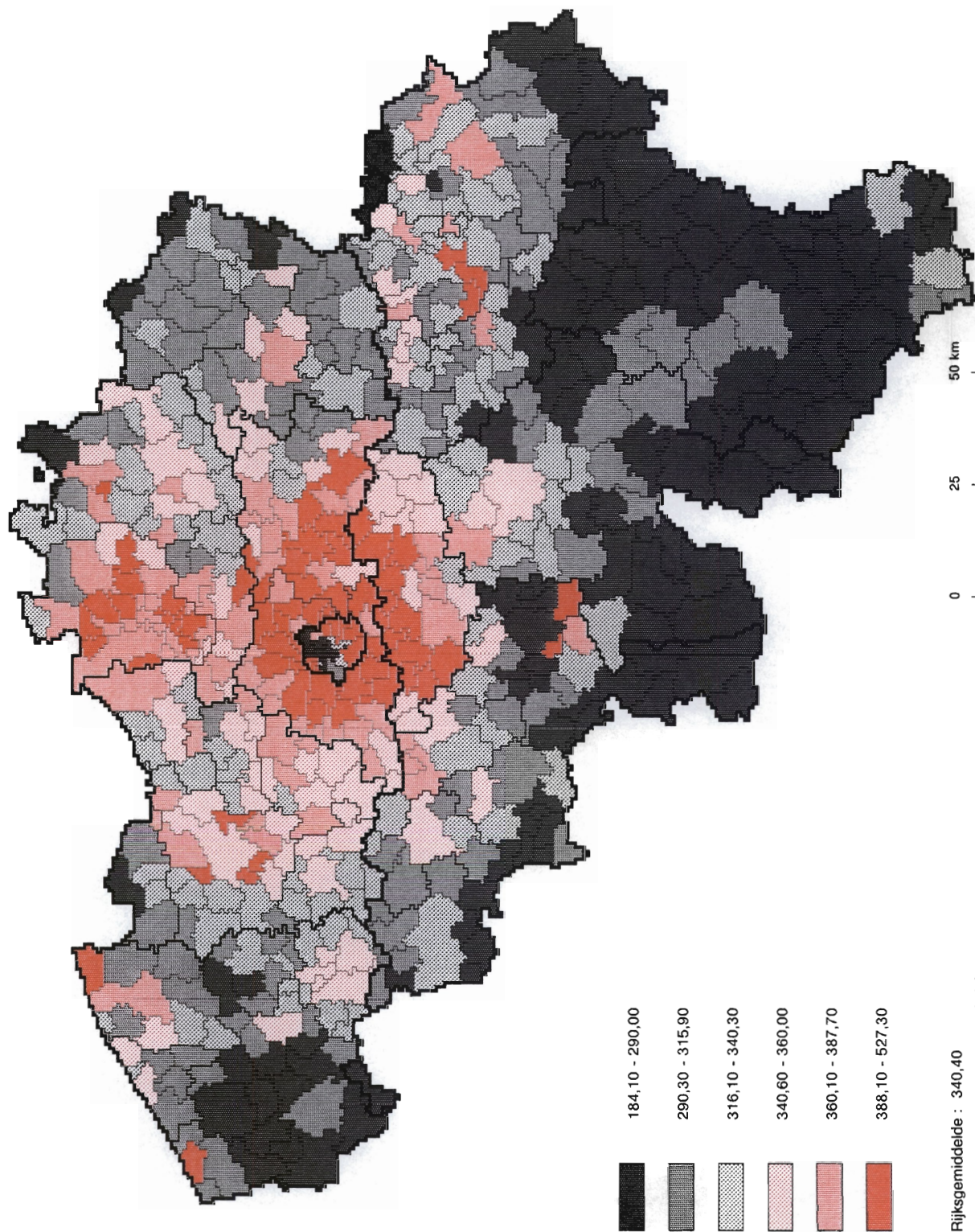

Gemeentelijk gemiddeld inkomen per aangifte (1 000 F)

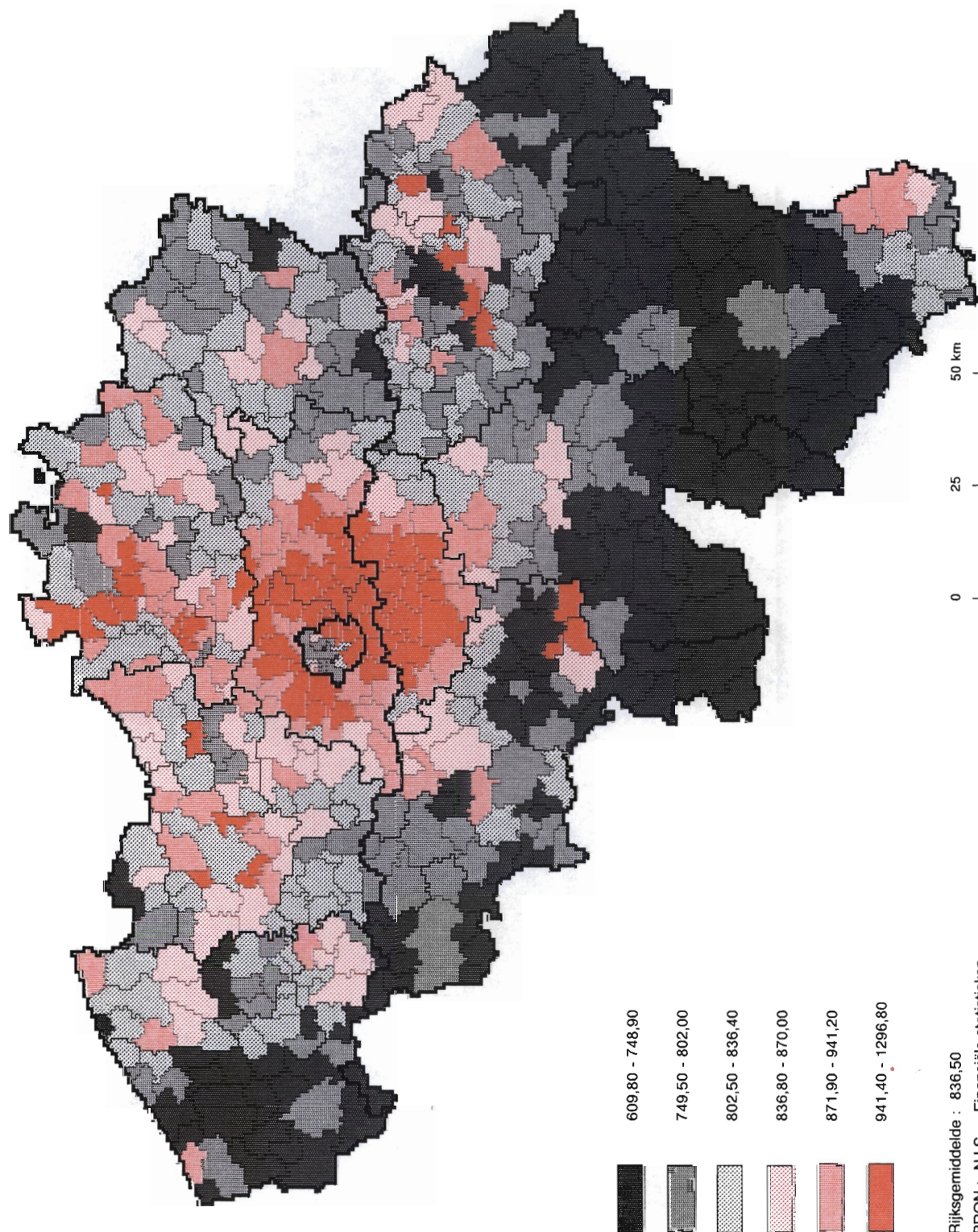

Gemeentelijk mediaan inkomen (1 000 F)

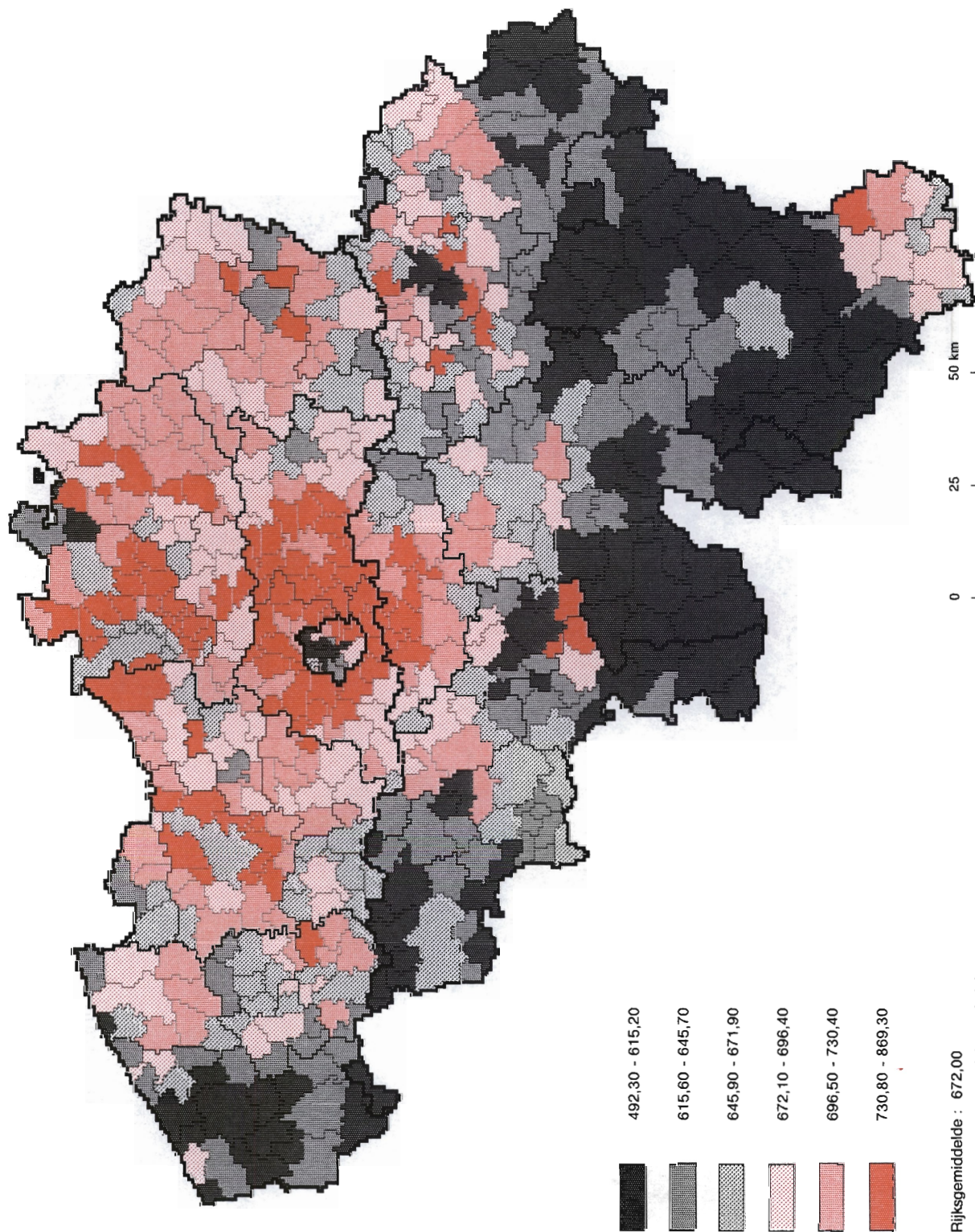

## VERKLARENDE NOTA'S

### GEMIDDELDE WAARDEN

#### Gemiddeld inkomen per inwoner :

Quotiënt van het totaal belastbaar netto-inkomen en het gemiddelde van de bevolking op 1 januari en op 31 december.

#### Gemiddeld inkomen per aangifte :

Quotiënt van het totaal belastbaar netto-inkomen en het aantal aangiften.

#### Mediaaninkomen :

Inkomen van de aangifte die zich in het midden van de reeks bevindt na rangschikking van de aangiften volgens toenemend inkomen.

### INTERKWARTIELE MATEN

#### Interkwartiel verschil :

Men bepaalt het inkomen dat overeenkomt met de aangifte die de centrale plaats inneemt in de reeks gaande van het laagste inkomen tot het mediaaninkomen nl. Q1 (eerste kwartiel); evenzo bepaalt men Q3 (derde kwartiel) zijnde het inkomen van de aangifte centraal tussen het mediaaninkomen en het hoogste inkomen.

Het verschil van Q3 en Q1 of het interkwartiel verschil geeft een idee van de spreiding van de inkomens rond de mediaan. Het gaat hier om het verschil tussen het hoogste en het laagste inkomen van een verzameling aangiften die 50 % van het totaal aangiften beslaat en waarvan telkens de helft aan iedere zijde van de mediaan gerangschikt is. Hoe kleiner het interkwartiel verschil, hoe dichter de inkomens rond het mediaaninkomen gegroepeerd zijn, dus hoe kleiner de spreiding.

#### Interkwartiele coëfficiënt :

Om de spreiding te vergelijken van reeksen waarvan de mediaan sterk kan verschillen, kan men bezwaarlijk een absolute spreidingsmaat aanwenden. De interkwartiele coëfficiënt is de verhouding tussen het interkwartiel verschil en de mediaan :

$$\frac{Q3 - Q1}{Me} \times 100$$

#### Interkwartiele asymmetrie :

De inkomensverdelingen zijn asymmetrisch, de inkomenspiramiden illustreren dit. Het gemiddeld inkomen is bijna steeds hoger dan het mediaaninkomen; vergelijking van gemiddeld inkomen en mediaaninkomen geeft steeds een idee van de asymmetrie. Het rekenkundig gemiddelde van de inkomens wordt echter dikwijls beïnvloed door de extreme inkomens wat minder waar is met mediaan en kwartielen.

De asymmetrie kan uitgedrukt worden door de interkwartiele asymmetrie of de verhouding van het verschil van het derde kwartiel minus de mediaan en de mediaan minus het eerste kwartiel ten opzichte van het interkwartiel verschil :

$$\frac{(Q3 - Me) - (Me - Q1)}{Q3 - Q1} \times 100$$

Een positieve coëfficiënt wijst erop dat de amplitude van de inkomens tussen kwartielen en mediaan hoger is langs de zijde van de boven de mediaan gelegen inkomens dan langs de zijde van de lagere inkomens. Een negatieve coëfficiënt duidt op het tegenovergestelde.

Hoe hoger de coëfficiënten, hoe groter de ongelijkheid tussen de twee amplitudes.

Praktisch kon men stellen dat een toename van de interkwartiele coëfficiënt wijst op een groter wordende afstand tussen het mediaaninkomen en de inkomens die met de kwartielen overeenkomen. De inkomensspreiding vergroot en de inkomenscurve wordt meer afgeplat.

Hoe belangrijker de asymmetriecoëfficiënt, hoe groter de spreiding der inkomens boven de mediaan dus hoe meer het aantal hogere inkomens toeneemt.

Hoe hoger het mediaaninkomen, hoe belangrijker over het algemeen ook de interkwartiele coëfficiënt; dikwijls neemt ook de asymmetrie toe.

Voorgaande waarnemingen gelden meestal niet voor kleine gemeenten. Het aantal belastingsplichtigen is er te gering opdat de inkomenscurve een gewoon uitzicht zou hebben.

**REEDS VERSCHENEN NUMMERS VAN "FINANCIELE STATISTIEKEN"**

1. 1972 : Verkopen van onroerende goederen per gemeente in 1970.
2. 1973 : Het rendement van de Belgische vennootschappen op aandelen in 1968, 1969 en 1970.
3. 1973 : Fiscale statistiek van de inkomens onderworpen aan de personenbelasting en de belasting van de niet-verblijfhouders.  
- Aanslagjaar 1970 - Inkomen van 1969.
4. 1973 : Verkopen van onroerende goederen - Jaren 1966 tot 1971.
5. 1974 : Verkopen van onroerende goederen per gemeente in 1971.
6. 1974 : Verkopen van onroerende goederen, 1972.
7. 1974 : Fiscale statistiek van de inkomens onderworpen aan de personenbelasting en de belasting van de niet-verblijfhouders.  
- Aanslagjaar 1972 - Inkomen van 1971.
8. 1975 : Verkopen van onroerende goederen, 1973.
9. 1976 : Verkopen van onroerende goederen, 1974.
10. 1976 : Fiscale statistiek van de inkomens onderworpen aan de personenbelasting en de belasting van de niet-verblijfhouders.  
- Aanslagjaar 1974 - Inkomen van 1973.
11. 1977 : Verkopen van onroerende goederen, 1975.
12. 1978 : De uitgiften van de Belgische vennootschappen van 1969 tot 1974.
13. 1978 : Fiscale statistiek van de inkomens onderworpen aan de personenbelasting en de belasting van de niet-verblijfhouders.  
- Aanslagjaar 1976 - Inkomen van 1975.
14. 1978 : Verkopen van onroerende goederen, 1976.
15. 1978 : Fiscale statistiek van de inkomens onderworpen aan de personenbelasting.  
Verdeling in decielen van het totaal belastbaar netto-inkomen en van zijn componenten alsook van de belasting.  
- Aanslagjaar 1974 en 1976 - Inkomen van 1973 en 1975.
16. 1979 : Fiscale statistiek van de inkomens onderworpen aan de personenbelasting en de belasting van de niet-verblijfhouders.  
- Aanslagjaar 1977 - Inkomen van 1976.
17. 1979 : Complement aan de fiscale statistiek van de inkomens onderworpen aan de personenbelasting.  
- Aanslagjaar 1976 - Inkomen van 1975.
18. 1979 : Fiscale statistiek van de inkomens onderworpen aan de personenbelasting.  
Verdeling in decielen van het totaal belastbaar netto-inkomen en van zijn componenten alsook van de belasting.  
- Aanslagjaar 1977 - Inkomen van 1976.
19. 1980 : Verkopen van onroerende goederen, 1977 en 1978.

20. 1980 : Fiscale statistiek van de inkomens onderworpen aan de personenbelasting en de belasting van de niet-verblijfhouders.  
- Aanslagjaar 1978 - Inkomen van 1977.
21. 1980 : Fiscale statistiek van de inkomens onderworpen aan de personenbelasting.  
Verdeling in decielen van het totaal belastbaar netto-inkomen en van zijn componenten alsook van de belasting.  
- Aanslagjaar 1978 - Inkomen van 1977.
22. 1980 : Fiscale statistiek van de inkomens onderworpen aan de personenbelasting en de belasting van de niet-verblijfhouders.  
- Aanslagjaar 1979 - Inkomen van 1978.
23. 1981 : Verkopen van onroerende goederen, 1979.
24. 1981 : Fiscale statistiek van de inkomens onderworpen aan de personenbelasting.  
Verdeling in decielen van het totaal belastbaar netto-inkomen en van zijn componenten alsook van de belasting.  
- Aanslagjaar 1979 - Inkomen van 1978.
25. 1982 : Fiscale statistiek van de inkomens onderworpen aan de personenbelasting en de belasting van de niet-verblijfhouders.  
- Aanslagjaar 1980 - Inkomen van 1979.
26. 1982 : Verkopen van onroerende goederen, 1980 en 1981.
27. 1983 : Fiscale statistiek van de inkomens onderworpen aan de personenbelasting en de belasting van de niet-verblijfhouders.  
- Aanslagjaar 1981 - Inkomen van 1980.
28. 1983 : Fiscale statistiek van de inkomens onderworpen aan de personenbelasting.  
Verdeling in decielen van het totaal belastbaar netto-inkomen en van zijn componenten alsook van de belasting.  
- Aanslagjaar 1980 en 1981 - Inkomen van 1979 en 1980.
29. 1983 : Verkopen van onroerende goederen, 1982.
30. 1984 : Fiscale statistiek van de inkomens onderworpen aan de personenbelasting en de belasting van de niet-verblijfhouders.  
- Aanslagjaar 1982 - Inkomen van 1981.
31. 1984 : Fiscale statistiek van de inkomens onderworpen aan de personenbelasting.  
Verdeling in decielen van het totaal belastbaar netto-inkomen en van zijn componenten alsook van de belasting.  
- Aanslagjaar 1982 - Inkomen van 1981.
32. 1984 : Verkopen van onroerende goederen, 1983.
33. 1984 : Fiscale statistiek van de inkomens onderworpen aan de personenbelasting en de belasting van de niet-verblijfhouders.  
- Aanslagjaar 1983 - Inkomen van 1982.
34. 1984 : Fiscale statistiek van de inkomens onderworpen aan de personenbelasting.  
Verdeling in decielen van het totaal belastbaar netto-inkomen en van zijn componenten alsook van de belasting.  
- Aanslagjaar 1983 - Inkomen van 1982.
35. 1985 : Verkopen van onroerende goederen, 1984.



36. 1985 : Fiscale statistiek van de inkomens onderworpen aan de personenbelasting en de belasting van de niet-verblijfhouders.  
- Aanslagjaar 1984 - Inkomen van 1983.
37. 1985 : Fiscale statistiek van de inkomens onderworpen aan de personenbelasting.  
Verdeling in decielen van het totaal belastbaar netto-inkomen en van zijn componenten alsook van de belasting.  
- Aanslagjaar 1984 - Inkomen van 1983.
38. 1986 : Verkopen van onroerende goederen, 1985.
39. 1986 : Fiscale statistiek van de inkomens onderworpen aan de personenbelasting en de belasting van de niet-verblijfhouders.  
- Aanslagjaar 1985 - Inkomen van 1984.
40. 1986 : Fiscale statistiek van de inkomens onderworpen aan de personenbelasting.  
Verdeling in decielen van het totaal belastbaar netto-inkomen en van zijn componenten alsook van de belasting.  
- Aanslagjaar 1985 - Inkomen van 1984.
41. 1987 : Verkopen van onroerende goederen, 1986.
42. 1987 : Fiscale statistiek van de inkomens onderworpen aan de personenbelasting en de belasting van de niet-verblijfhouders.  
- Aanslagjaar 1986 - Inkomen van 1985.
43. 1987 : Fiscale statistiek van de inkomens onderworpen aan de personenbelasting.  
Verdeling in decielen van het totaal belastbaar netto-inkomen en van zijn componenten alsook van de belasting.  
- Aanslagjaar 1986 - Inkomen van 1985.
44. 1988 : Verkopen van onroerende goederen, 1987.
45. 1988 : Fiscale statistiek van de inkomens onderworpen aan de personenbelasting en de belasting van de niet-verblijfhouders.  
- Aanslagjaar 1987 - Inkomen van 1986.
46. 1988 : Fiscale statistiek van de inkomens onderworpen aan de personenbelasting.  
Verdeling in decielen van het totaal belastbaar netto-inkomen en van zijn componenten alsook van de belasting.  
- Aanslagjaar 1987 - Inkomen van 1986.
47. 1989 : Verkopen van onroerende goederen, 1988.
48. 1989 : Fiscale statistiek van de inkomens onderworpen aan de personenbelasting en de belasting van de niet-verblijfhouders.  
- Aanslagjaar 1988 - Inkomen van 1987.
49. 1989 : Fiscale statistiek van de inkomens onderworpen aan de personenbelasting.  
Verdeling in decielen van het totaal belastbaar netto-inkomen en van zijn componenten alsook van de belasting.  
- Aanslagjaar 1988 - Inkomen van 1987.
50. 1990 : Verkopen van onroerende goederen, 1989.
51. 1990 : Fiscale statistiek van de inkomens onderworpen aan de personenbelasting en de belasting van de niet-verblijfhouders.  
- Aanslagjaar 1989 - Inkomen van 1988.

52. 1990 : Fiscale statistiek van de inkomens onderworpen aan de personenbelasting.  
Verdeling in decielen van het totaal belastbaar netto-inkomen en van zijn componenten alsook van de belasting.  
- Aanslagjaar 1989 - Inkomen van 1988.
53. 1991 : Verkopen van onroerende goederen, 1990.
54. 1991 : Fiscale statistiek van de inkomens onderworpen aan de personenbelasting en de belasting van de niet-verblijfhouders.  
- Aanslagjaar 1990 - Inkomen van 1989.
55. 1991 : Fiscale statistiek van de inkomens onderworpen aan de personenbelasting.  
Verdeling in decielen van het totaal belastbaar netto-inkomen en van zijn componenten alsook van de belasting.  
- Aanslagjaar 1990 - Inkomen van 1989.
56. 1992 : Verkopen van onroerende goederen, 1991.
57. 1992 : Fiscale statistiek van de inkomens onderworpen aan de personenbelasting en de belasting van de niet-verblijfhouders.  
- Aanslagjaar 1991 - Inkomen van 1990.
58. 1992 : Fiscale statistiek van de inkomens onderworpen aan de personenbelasting.  
Verdeling in decielen van het totaal belastbaar netto-inkomen en van zijn componenten alsook van de belasting.  
- Aanslagjaar 1991 - Inkomen van 1990.
59. 1993 : Verkopen van onroerende goederen, 1992.
60. 1993 : Fiscale statistiek van de inkomens onderworpen aan de personenbelasting en de belasting van de niet-verblijfhouders.  
- Aanslagjaar 1992 - Inkomen van 1991.
61. 1993 : Fiscale statistiek van de inkomens onderworpen aan de personenbelasting.  
Verdeling in decielen van het totaal belastbaar netto-inkomen en van zijn componenten alsook van de belasting.  
- Aanslagjaar 1992 - Inkomen van 1991.
62. 1994 : Verkopen van onroerende goederen, 1993.
63. 1994 : Fiscale statistiek van de inkomens onderworpen aan de personenbelasting en de belasting van de niet-verblijfhouders.  
- Aanslagjaar 1993 - Inkomen van 1992.