

**Werkgelegenheid en werkloosheid**

**Enquête naar de arbeidskrachten**

De Algemene Directie Statistiek en Economische Informatie biedt onpartijdige statistische informatie. De informatie wordt conform de wet verspreid, meer bepaald voor wat betreft de privacy.

De statistieken worden ingedeeld in acht domeinen:

- Algemeen
- Grondgebied en leefmilieu
- Bevolking
- Samenleving
- Economie en financiën
- Landbouw en vergelijkbare activiteiten
- Industrie
- Diensten, handel en vervoer

Alle rechten voorbehouden. Het vertalen, bewerken, reproduceren op welke wijze dan ook, inbegrepen fotografie en microfilm, is niet toegelaten, tenzij met schriftelijke machtiging vanwege de Algemene Directie Statistiek en Economische Informatie. Het citeren van korte uittreksels als toelichting of bewijsvoering in een artikel, een boekbespreking of een boek is evenwel toegestaan, mits de bron duidelijk en nauwkeurig wordt vermeld.

Verantwoordelijke uitgever: A. Versonnen

© 2008, FOD ECONOMIE

**ALGEMENE DIRECTIE STATISTIEK EN ECONOMISCHE INFORMATIE** | uitgever

B-1000 Brussel – Leuvenseweg 44

**Werkgelegenheid en werkloosheid**

**Enquête naar de arbeidskrachten**

**2006**

# Inhoudopgave

<b>Inleiding</b> .....	<b>1</b>
1. Waaron een enquête naar de arbeidskrachten ?.....	2
2. Organisatie en waarnemingsgebied van de enquête .....	3
3. Inhoud .....	4
4. Belangrijkste begrippen en definities .....	5
4.1. <i>Werkgelegenheid</i> .....	5
4.2. <i>IAB-werkloosheid</i> .....	5
4.3. <i>Inactieve bevolking</i> .....	6
4.4. <i>Activiteitsgraad, werkgelegenheidsgraad en werkloosheidsgraad</i> .....	6
5. Methodologie .....	7
5.1. <i>Steekproefplan</i> .....	7
5.2. <i>Correctiemethoden</i> .....	7
6. Precisie van de schattingen .....	7
6.1 <i>Betrouwbaarheidsintervallen</i> .....	8
7. De nomenclatuur van de activiteiten (NACE) en beroepen (ISCO) .....	10
7.1. <i>De nomenclatuur van de beroepen</i> .....	10
7.2. <i>De nomenclatuur van de economische activiteiten</i> .....	10
<b>Bibliografie</b> .....	<b>11</b>
<b>Tabellen en grafieken</b> (zie volgende blad) .....	<b>13</b>
<b>Bijlagen</b> .....	<b>213</b>
Bijlage 1 Indeling van de arbeidskrachten/beroepsbevolking .....	214
Bijlage 2 Internationale classificatie van de beroepen ISCO - 1988 .....	215
Bijlage 3 Secties en afdelingen van de activiteitennomenclatuur NACE .....	216
Bijlage 4 Individuele vragenlijst gebruikt bij de interviews .....	217

## Tabellen en grafieken

Nieuwe nummering	Oude nummering <sup>1</sup>		
<b>T1 - Totale bevolking .....</b>			<b>13</b>
T1.001	1.A.3	Arbeidssituatie, geslacht, leeftijd en woonplaats	
T1.002	2.F.1/2.F.2	Evolutie van de arbeidssituatie sinds het voorgaande jaar, geslacht, leeftijd en woonplaats	
T1.003	1.E.1	Behaald diploma, geslacht, leeftijd en woonplaats	
T1.004	3.A.1/3.C.1	Werkgelegenheidsgraad, activiteitsgraad en werkloosheidsgraad volgens het geslacht, de leeftijd en woonplaats (bevolking tussen 15 en 64 jaar)	
Grafiek 1	Bijlage 6	Behaald diploma en arbeidssituatie (bevolking tussen 15 en 64 jaar)	
<b>T2 - Personen met een betrekking .....</b>			<b>43</b>
T2.001	2.A.1	Beroepsstatuut, geslacht, leeftijd en woonplaats	
T2.002	1.B.8	Economische activiteit NACE, geslacht, leeftijd en woonplaats	
T2.003	2.B.11	Economische activiteit NACE, beroep ISCO, geslacht en woonplaats	
T2.004	2.B.11R	Economische activiteit NACE, beroep ISCO, geslacht en werkplaats (buitenland uitgezonderd)	
T2.005	1.B.9	Beroep ISCO, geslacht, leeftijd en woonplaats	
T2.006	4.B.2	Economische activiteit NACE, gewone wekelijkse arbeidsduur, geslacht en woonplaats	
T2.007	1.B.7	Provincie en gewest van de werkplaats, geslacht, leeftijd en woonplaats	
T2.008	2.B.3	Gewone wekelijkse arbeidsduur van de loontrekkenden, beroepsstatuut, geslacht en woonplaats.	
T2.008a	2.B.3	Gewone gemiddelde wekelijkse arbeidsduur van de voltijdse loontrekkenden, economische activiteit NACE, beroep ISCO, geslacht. België	
T2.008b	2.B.3	Gewone gemiddelde wekelijkse arbeidsduur van de deeltijdse loontrekkenden, economische activiteit NACE, beroep ISCO, geslacht. België	
T2.008c	2.B.3	Gewone gemiddelde wekelijkse arbeidsduur van de niet-loontrekkenden, economische activiteit NACE, beroep ISCO, geslacht. België	
T2.008d	1.B.5	Reden voor een afwijking tussen gewone en werkelijke arbeidsduur, geslacht en leeftijd. België	
T2.009	4.B.2	Provincie en gewest van de werkplaats, economische activiteit NACE, geslacht en woonplaats	
T2.010b	1.B.10	Loontrekkenden (PWA en gelegenhedswerk uitgezonderd): arbeidsstelsel (voltijds/deeltijds en reden), leeftijd, geslacht en woonplaats	
T2.011	1.B.8/2.B.14	Loontrekkenden (PWA en gelegenhedswerk uitgezonderd): arbeidsstelsel (Voltijds/deeltijds en reden), economische activiteit NACE, geslacht of leeftijd en woonplaats	
T2.012	3.B.1	Deel van de deeltijds werkenden in de totale werkgelegenheid (tussen 15 en 64 jaar, PWA en gelegenhedswerk uitgezonderd), geslacht, leeftijd en woonplaats	
T2.012b	3.B.1	Deel van de deeltijds loontrekkenden in het totaal der loontrekkenden (tussen 15 en 64 jaar, PWA en gelegenhedswerk uitgezonderd), geslacht, leeftijd en woonplaats	
T2.013	1.B.11	Loontrekkenden: soort contract (onbepaalde duur of tijdelijk), geslacht, leeftijd en woonplaats	

<sup>1</sup> 1998 en vroeger

T2.014	1.B.13	Afwijkend uurrooster en thuiswerk, geslacht, leeftijd en woonplaats
T2.015	2.B.12	Afwijkend uurrooster en thuiswerk, economische activiteit NACE, geslacht en woonplaats
<b>Nieuwe nummering</b>	<b>Oude nummering</b> <sup>2</sup>	
T2.016	1.B.12	Zoeken naar een andere betrekking (en reden), geslacht, leeftijd. België
T2.017	1.E.4	Behaald diploma, geslacht, leeftijd en woonplaats
T2.018	3.A.2	Werkgelegenheidsgraad volgens het niveau van het behaald diploma, het geslacht, de leeftijd en de woonplaats
T2.019	2.B.12	Ploegwerk, economische activiteit NACE, geslacht, woonplaats
T2.019a		Ploegwerk, economische activiteit NACE, geslacht, werkplaats (buitenland uitgezonderd)
T2.020		Personen die een opleiding volgen volgens het behaald diploma en het geslacht
Grafiek 2	Bijlage 6	Werkplaats en woonplaats
Grafiek 3		Loontrekkenden: deeltijds werk naar de reden per geslacht
Grafiek 4	Bijlage 6	Voltijds/ deeltijds werkenden per leeftijdsgroep (%)

### **T3 - Werklozen IAB .....187**

T3.001	1.C.9	Situatie voorafgaand aan het zoeken naar een betrekking, geslacht, leeftijd en woonplaats
T3.002	1.C.10	Duur van het zoeken naar een betrekking, geslacht, leeftijd en woonplaats
T3.003	1.C.12	Actieve methodes van het zoeken naar een betrekking, geslacht, leeftijd en woonplaats
T3.004	3.A.2	Werkloosheidsgraad volgens de leeftijd, het geslacht, de burgerlijke staat en woonplaats
T3.005	1.E.9	Behaald diploma, geslacht, leeftijd en woonplaats
T3.006		Personen die een opleiding volgen volgens het behaald diploma en het geslacht

### **T4 - Niet-actieve bevolking .....207**

T.4.001	1.C.7	Arbeidswens van de bevolking die geen betrekking zoekt, naar geslacht en leeftijd
T.4.002	1.E.9	Behaald diploma, geslacht, leeftijd en woonplaats

---

<sup>2</sup> 1998 en vroeger

**Inleiding**

# Inleiding

Deze publicatie bevat de belangrijkste resultaten van de enquête naar de arbeidskrachten (EAK) die de de Algemene Directie Statistiek en Economische Informatie van de Federale Overheidsdienst Economie (het vroegere Nationaal Instituut voor de Statistiek) in 2006 heeft gehouden.

Deze steekproefenquête bij de huishoudens, die tussen 1983 en 1998 elke lente werd gehouden, werd doorlopend in januari 1999: de steekproef (zie punt 5 "Methodologie) wordt voortaan gelijkmatig over het jaar gespreid. Bovendien werd de vragenlijst gewijzigd.

Het belangrijkste doel van de enquête is het opsplitsen van de bevolking op actieve leeftijd (15 jaar en ouder) in drie groepen (personen met betrekking, werklozen en inactieven), volgens de criteria van het International Arbeidsbureau (IAB) - ook gekend als International Labour Office (ILO) - en het verstrekken van beschrijvende en verklarende gegevens over elk van deze categorieën.

In het eerste deel vindt men een algemene beschrijving van de enquête: doelstellingen, waarnemingsgebied en organisatie, inhoud van de vragenlijst, begrippen en definities, steekproefmethode, nauwkeurigheid en vergelijkbaarheid van de resultaten, gebruikte nomenclaturen.

Het tweede deel (dat uit vier secties bestaat, met betrekking tot de totale bevolking, de personen met een betrekking, de IAB-werklozen en de inactieven) stelt een aantal resultaten van de enquête van 2006 voor, volgens een waaier van socio-economische (studieniveau voor de gehele bevolking, economische activiteitssector van de werkenden, arbeidsduur en –stelsel,...) en demografische (leeftijd, geslacht, gewest, ...) variabelen.

De indeling in de drie IAB-groepen, de belangrijkste nomenclaturen en de vragenlijst zijn als bijlage te vinden.

\* \* \*

De resultaten van de enquête naar de arbeidskrachten (voorheen enquête naar de beroepsbevolking) worden sinds 1991 jaarlijks gepubliceerd in een speciaal nummer van de reeks "Sociale statistieken" (tot het editiejaar 1999) en vanaf 2000 binnen de reeks "Werkgelegenheid en werkloosheid".

## 1. Waarom een enquête naar de arbeidskrachten ?

De Belgische enquête naar de arbeidskrachten bij de huishoudens wordt ingericht in het kader van de communautaire steekproefenquêtes, gecoördineerd door het Bureau voor de Statistiek van de Europese Gemeenschappen (Eurostat), in samenwerking met de nationale instituten voor de statistiek.

Er zijn twee belangrijke redenen om dit soort enquêtes te houden.

**1.1.** Het opstellen van (zo goed mogelijk) **vergelijkbare statistieken** op het niveau van de Europese Unie of op wereldvlak, over de omvang, de structuur en de evolutie van de werkgelegenheid en de werkloosheid. Administratieve bestanden (voor België die van de RSZ, het RSVZ, de RVA, ...) die steunen op bijzondere nationale regelgevingen vormen hiervoor geen geschikte bron.

Het doel van een enquête als de EAK is nu net om werkgelegenheid, werkloosheid en inactiviteit te kunnen klasseren volgens de categorieën (definities, overeenkomsten, aanbevelingen) van het Internationaal Arbeidsbureau (IAB), die ook gebruikt worden door Eurostat, en aldus een zekere vergelijkbaarheid te verzekeren. Bijvoorbeeld houdt het



(internationale) begrip “IAB-werkloosheid”, zoals hierna gedefinieerd, geen verband met een eventuele vergoeding (in België door de RVA).

1.2. Naast de andere bronnen voor de statistieken van de werkgelegenheid en de werkloosheid (administratieve bestanden, enquêtes bij bedrijven of de algemene socio-economische enquêtes (de vroegere tienjaarlijkse volkstellingen) die met te grote tussenpozen gehouden worden om de snelle ontwikkelingen op de arbeidsmarkt goed de kunnen vatten) brengt de enquête een groot aantal **originale inlichtingen** die elders niet beschikbaar zijn.

De EAK biedt bijvoorbeeld een betere kennis van ...

- De deeltijdse arbeid en de motivering ervan (die vanzelfsprekend niet terug te vinden is in de administratieve bestanden);
- De arbeidsduur bij de loontrekkenden (eveneens afkomstig van de enquêtes bij de bedrijven) en de niet-loontrekkenden (de EAK vormt hiervoor de enige bron);
- De verschillende vormen van tijdelijke arbeid: PWA, interim, afgewisseld met een opleiding, studentencontract, ... ;
- Het zoeken van werknemers naar een andere baan, wat zowel op een kwantitatieve (verlangen om meer uren per week te werken) als een kwalitatieve (zoeken naar werk dat beter past bij de kwalificaties of naar betere werkomstandigheden) ondertewerkstelling kan wijzen: “tekort aan werkgelegenheid” of “ongeschikte werkgelegenheid”;
- Ontmoedigde werklozen (personen die zouden willen werken maar denken dat er voor hen geen werk beschikbaar is);
- De redenen waarom sommigen, hoewel ze werk zoeken, niet beschikbaar zijn om op korte termijn te beginnen werken, of, omgekeerd, zich bereid verklaren te werken maar geen werk zoeken;
- De opleidingen (school- of beroeps-, in of buiten het bedrijf);
- De geografische mobiliteit van de werknemers volgens bepaalde individuele kenmerken.

## 2. Organisatie en waarnemingsgebied van de enquête

De enquête omvat de gehele bevolking in privé-huishoudens (uitgezonderd dus collectieve huishoudens zoals bejaardentehuizen, gevangnissen, kazernes, kloosters, weeshuizen, ...), die op het nationale grondgebied wonen. Deze definitie omvat ook personen die wegens studie, verlof, ziekte, een zakenreis, ... gedurende korte tijd afwezig waren. Het huishouden (of gezin) wordt hier gedefinieerd als een enkelvoudige eenheid die ofwel bestaat uit een persoon die gewoonlijk alleen leeft, ofwel uit twee of meer personen, die, al dan niet door verwantschap aan elkaar verbonden, gewoonlijk in één en dezelfde woning verblijven en er samenleven.

De uitgelote personen zijn verplicht deel te nemen aan de enquête. Ze worden ingedeeld bij één van de groepen (heeft een betrekking, werkloos of niet-actief) op grond van informatie verkregen aan de hand van een vragenlijst die hoofdzakelijk betrekking heeft op hun activiteit in de loop van een gegeven **referentieweek** (sinds 1999 wordt de steekproef gelijkmatig over de 52 weken van het jaar gespreid).

In wezen gaat het om een enquête met een gestructureerd face-to-face interview, gebaseerd op een individuele vragenlijst (zie bijlage 4) die voornamelijk bestaat uit gesloten vragen, en een beperkt aantal open vragen die later gecodeerd worden op basis van specifieke nomenclaturen (beroepen, economische bedrijfstakken ...). De enquêteur neemt de antwoorden op volgens een strikte routing (“gestructureerde” vragenlijst).

In januari 1999 werd de vragenlijst gewijzigd ten opzichte van vroegere enquêtes: er werd voorrang gegeven aan objectieve informatie (zoals in vraag 1: *Heeft M\_ in de referentieweek betaalde arbeid verricht, ook al was dat maar één uur ?*), terwijl het subjectief statuut (vraag 90) pas op het einde van het interview aan bod komt.

Daarnaast worden sinds 1999 personen tussen 15 en 64 jaar drie maanden na het eerste interview een tweede maal bevraged, per post of telefonisch. Met deze tweede bevraging, die veel beknopter is, wil men de variaties op korte termijn van de werkgelegenheidsgraad en de werkloosheidsgraad bepalen.

### 3. Inhoud

De demografische achtergrond (geslacht, leeftijd, burgerlijke staat, verwantschap in het gezin, nationaliteit, duur van het verblijf en geboorteland indien het gaat om iemand met een buitenlandse nationaliteit) komt voor op een huishoudformulier met inlichtingen afkomstig uit het Rijksregister.

Elk lid van het huishouden van 15 jaar of ouder, wordt gevraagd de individuele vragenlijst (zie bijlage 4) te beantwoorden (in geval van afwezigheid mag een ouder lid van het huishouden de inlichtingen verstrekken).

De antwoorden leveren informatie over:

- 3.1. De arbeidssituatie** gedurende de referentieweek (vragen 1 tot 4);
- 3.2. De eerste werkkring:** beroepsstatuut, economische activiteit van de lokale vestiging en de onderneming, beroep, aantal werknemers in de lokale vestiging en in de onderneming, arbeidsplaats, anciënniteit, vast of tijdelijk werk (vragen 5 tot 16);
- 3.3. De duur en de kenmerken van de werktijd:** onderscheid tussen voltijdse en deeltijdse arbeid, aantal werkelijk gepresteerde uren tijdens de referentieweek en aantal gewoonlijk gepresteerde uren, evenals de eventuele reden voor het verschil (verlof, ziekte, variabel uurrooster, arbeidsconflict, overuren, ...), werk in een ploegenstelsel, avond- of nacht arbeid, werk op zaterdag of op zondag, thuiswerk (vragen 17 tot 26 & 34 tot 36);
- 3.4. De eventuele tweede werkkring:** bestaan van een tweede betrekking, beroepsstatuut, economische activiteit van de vestiging, aantal werkelijk gepresteerde uren en gewoonlijk gepresteerde uren, vast of tijdelijk werk (vragen 27 tot 33);
- 3.5. Het zoeken van een andere betrekking door de persoon met een betrekking:** reden (vrees de huidige baan te zullen verliezen, kwantitatieve of kwalitatieve ondertewerkstelling), aard van het gezochte werk, methodes die in de referentiemaand<sup>1</sup> zijn toegepast om ander werk te vinden, duur van het zoeken naar ander werk, beschikbaarheid om binnen de twee weken van werk te veranderen, inschrijving bij een officieel arbeidsbureau (vragen 39 tot 42, 52 tot 58 & 62 tot 64);
- 3.6. Het zoeken van een andere betrekking door de persoon zonder betrekking:** aard van het gezochte werk, methodes<sup>2</sup> die in de afgelopen vier weken zijn toegepast om werk te vinden, duur van het zoeken naar werk, beschikbaarheid binnen de twee weken, situatie onmiddellijk vóór het zoeken naar werk (of in afwachting van een nieuwe werkkring), inschrijving bij een officieel arbeidsbureau (vragen 43 tot 58);
- 3.7. De situatie 1 jaar voor de enquête:** woonplaats, arbeidssituatie, beroepsstatuut, economische activiteit van de lokale vestiging waar de persoon werkte (vragen 59 en 67 tot 71);
- 3.8. De vroegere werkervaring** van personen zonder betrekking: jaar waarin de betrokkene voor het laatst werkte, belangrijkste reden om de laatste betrekking of het laatste bedrijf te verlaten, beroepsstatuut in het laatste werk, economische activiteit van de vestiging waar de betrokkene zijn laatste werk uitoefende, uitgeoefend beroep op zijn laatste werk (vragen 60 en 61 & 67 tot 72);
- 3.9. Het onderwijs en de opleiding:** onderwijs/opleiding tijdens de laatste 12 maanden, niveau van het hoogste diploma (onderwijs, naschoolse vorming of beroepsopleiding); evenals opleiding genoten tijdens de referentiemaand: kader (school, werkplaats), doel en duur ervan (vragen 73 tot 89);
- 3.10. Het subjectief statuut,** waar de geïnterviewde uit verschillende situaties (“heeft een betrekking”, “leerling/student/in beroepsopleiding”, “huisvrouw/huisman”, “werkloze”, “gepensioneerde”, ... ) diegene kiest die hem/haar het best karakteriseert (onafhankelijk van de criteria van het IAB) (vraag 90);
- 3.11. De inkomsten** (het antwoord op deze vragen is facultatief (vragen 91 tot 93).

Door de routing beantwoordt niemand alle 93 vragen.

---

<sup>1</sup> De referentiemaand bestaat uit de drie weken die voorafgaan aan de referentieweek, en de referentieweek zelf.

<sup>2</sup> Er worden meerdere antwoorden aanvaard (vraag 52); daarom liggen de totalen bij Tabel T3.003 hoger dan het aantal IAB-werklozen.

## 4. Belangrijkste begrippen en definities

Zoals vermeld verschaft de EAK informatie over drie exhaustieve en onderscheiden groepen (**personen met een betrekking, IAB-werklozen en niet-actieven**), waarbij personen beneden de 15 jaar automatisch onder de economisch niet-actieven ingedeeld worden.

Zoals eveneens hoger vermeld, moeten er passende definities en overeenkomsten worden aangenomen om op internationaal vlak vergelijkbare (in tijd en ruimte) data over werkgelegenheid en werkloosheid te verkrijgen. Voor de EAK steunt men op de “Resolutie over de statistieken van de actieve bevolking, de werkgelegenheid, de werkloosheid en het tekort aan werkgelegenheid”, goedgekeurd door de dertiende Internationale Conferentie van Arbeidsstatistici (oktober 1982).

De belangrijkste definities :

### 4.1. Werkgelegenheid

Tot de “personen met een betrekking” (soms “werkenden” genoemd) behoren alle personen boven een bepaalde leeftijd (vastgelegd op 15 jaar sinds 1992) die gedurende de referentieweek tot een van de volgende categorieën behoorden:

#### a. “Werkenden in loondienst”:

**a1. “op het werk aanwezig”:** personen die gedurende de referentieperiode enig werk verrichtten (met of zonder formeel contract) voor loon of salaris, in geld of in natura;

**a2. “met een baan, maar niet op het werk aanwezig”:** personen die wel al in hun huidige werkkring hebben gewerkt, maar gedurende de referentieperiode tijdelijk niet op het werk aanwezig waren (omwille van ziekte, zwangerschapsverlof, vakantie, sociaal conflict, weersomstandigheden of andere redenen) en die een formele band met hun baan hebben. (Leerlingen die een vergoeding in geld of in natura hebben ontvangen worden beschouwd als werkenden in loondienst.)

Worden *niet* als werkenden beschouwd: personen die voor langer dan 3 maanden in loopbaanonderbreking zijn.

#### b. “Zelfstandigen”:

**b1. “op het werk aanwezig”:** personen die gedurende de referentieperiode enig werk verrichtten voor winst of voor het gezinsinkomen, in geld of in natura (niet-betaalde meewerkende familieleden worden beschouwd als zelfstandigen);

**b2. “met een bedrijf, maar niet op het werk aanwezig”:** personen die gedurende de referentieweek een bedrijf hadden (dit kan een industriële onderneming, een handelsonderneming, een landbouwbedrijf of een dienstverlenend bedrijf zijn), maar tijdelijk niet op het werk aanwezig waren om een bepaalde reden.

In de praktijk wordt het begrip “werk verricht tijdens de referentieweek” geïnterpreteerd als werk gedurende ten minste één uur. Hierdoor worden zelfs werknemers met een erg deeltijdse baan bij de personen met een betrekking ingedeeld.

### 4.2. IAB-werkloosheid

Tot de werklozen in de zin van het IAB (actieve bevolking zonder betrekking) behoren alle personen boven de leeftijd van 15 jaar, die gedurende de referentieperiode:

- ⇒ “zonder werk” waren, d.w.z. geen werkende in loondienst of zelfstandige waren zoals hierboven bepaald;
- ⇒ “direct beschikbaar” waren voor werk in loondienst of als zelfstandige; voor de EAK betekent dit beschikbaar om een tijdens de referentieperiode gevonden betrekking op te nemen binnen de twee weken ;
- ⇒ “werk zochten”, d.w.z. in een recente periode specifieke stappen hadden ondernomen om werk in loondienst of als zelfstandige te zoeken (voor de EAK worden alleen de methodes opgenomen die tijdens de vier weken vóór de enquête werden gebruikt; personen die werk gevonden hadden (vóór of tijdens de referentieweek) dat later begint, worden gerangschikt onder de IAB-werklozen, ongeacht de ondernomen stappen tijdens de afgelopen vier weken.

In het kader van deze publicatie zal “werkloos” steeds “werkloos in de IAB-definitie” betekenen; we herhalen dat dit begrip los staat van een inschrijving bij een openbaar plaatsingsbureau (FOREM, ORBEM, VDAB).

Opmerking: personen zonder betrekking die een betrekking gevonden hebben die binnen de drie maanden begint en die binnen de twee weken zouden kunnen beginnen worden eveneens beschouwd als IAB-werklozen.

Deze twee hierboven omschreven grote groepen (“werkenden” en “werklozen”, met anderen woorden de actieve bevolking, met of zonder betrekking) vormen samen, volgens de terminologie van het IAB, de “arbeidskrachten” of de “beroepsbevolking van het ogenblik”, gemeten over een korte referentieperiode (d.i. een week in de Eurostat-enquête).

In bijlage 1 vindt u een schematische weergave van de arbeidskrachten zoals gedefinieerd in de enquête.

#### **4.3. Inactieve bevolking**

De “inactieve bevolking” omvat alle personen die niet economisch actief waren in bovenvermelde zin, inclusief diegene jonger dan 15 jaar, namelijk: personen die zich uitsluitend met het huishouden bezig houden (vrouw of man aan de haard), die als vrijwilliger werken (bijvoorbeeld voor een humanitaire instelling), studenten en gepensioneerden (voor zover ze niet de minste vergoede activiteit uitoefenen). Deze definitie komt overeen met de optiek van de Nationale Rekeningen die onbezoldigde arbeid, thuis of elders, niet opnemen in de berekening van het Bruto Nationaal Product en is gericht op de coherentie van economische statistieken (nationale rekeningen) en sociale statistieken (arbeidsrekeningen).

In bepaalde tabellen in deze publicatie worden de inactieven echter opgesplitst in twee categorieën, naargelang ze zichzelf al dan niet als student beschouwen.

#### **4.4. Activiteitsgraad, werkgelegenheidsgraad en werkloosheidsgraad**

De activiteitsgraad geeft het aantal arbeidskrachten (werkenden en werklozen), m.a.w. de beroepsbevolking, in procenten van de bevolking tussen 15 en 64 jaar.

De werkgelegenheidsgraad (of tewerkstellingsgraad) geeft het aantal personen met een betrekking (werkenden) in procenten van de bevolking tussen 15 en 64 jaar.

De werkloosheidsgraad geeft het aantal werklozen in procenten van de arbeidskrachten (werkenden en werklozen in de zin van het IAB).

In deze publicatie worden deze percentages gegeven naar geslacht, leeftijd en burgerlijke staat (voor België en voor de gewesten).

## 5. Methodologie

De steekproeftrekking van huishoudens gaat de eigenlijke enquête vooraf (fase waarin informatie verzameld wordt). De enquête zelf wordt gevolgd door de extrapolatie naar de gehele bevolking van de antwoorden van de steekproef.

### 5.1 Steekproefplan

De enquête naar de arbeidskrachten is gebaseerd op een tweetrapssteekproef met stratificatie.

De totale steekproef omvat 59.700 huishoudens (46.700 huishoudens, hetzij 92.974 personen op de actieve leeftijd van 15 jaar en ouder, hebben effectief deelgenomen aan de enquête), hetgeen neerkomt op een gemiddelde steekproeffractie van ongeveer 1/90. De steekproef is gebaseerd op het Rijksregister van natuurlijke personen dat is afgeleid van de bevolkingsregisters van de gemeenten.

Het nationale grondgebied wordt ingedeeld in provincies (inclusief het Brussels Hoofdstedelijk Gewest), die 11 strata vormen en waaraan er vanaf 2006 een 12<sup>de</sup> werd toegevoegd, namelijk het duitstalige landsgedeelte (verdeling van de provincie Luik in twee strata die overeenkomen met de Franstalige gemeenten en de Duitstalige gemeenten).

De omvang van de steekproef in elk der provincies (strata) is evenredig aan de vierkantswortel van het aantal huishoudens die er gevestigd zijn; voor de minst bevolkte strata wordt de steekproeffractie echter verhoogd.

Binnen ieder stratum wordt een steekproef in twee trappen getrokken. De primaire eenheden (PE) bestaan uit statistische secties. Er zijn 6192 secties (hetzij een tiental per gemeente, met een gemiddelde oppervlakte van 5 km<sup>2</sup>) die uit sectoren bestaan (ter gelegenheid van de telling van 1971 afgebakend en sedertdien bijgewerkt), en overeenkomen met een stadsbuurt, of een dorp of gehucht op het platteland. Zij worden geselecteerd met een kans die benaderend evenredig is aan hun aantal huishoudens.

De secundaire steekprofeenheid is het huishouden. Uit elke primaire steekprofeenheid worden aselect 23 huishoudens getrokken (25 huishoudens voor het Brussels Hoofdstedelijk Gewest) volgens een procedure waarmee het gehele register van de desbetreffende primaire eenheid kan worden doorlopen. De totale steekproeffractie (primaire en secundaire eenheden) is gelijk voor alle gemeenten van een zelfde stratum.

### 5.2 Correctiemethoden

De enquête naar de arbeidskrachten is uitsluitend een continue enquête (52 referentieweken) met resultaten voor elk kwartaal en per jaar (het gemiddelde).

Voor elk kwartaal gebeurt de extrapolatie naar de totale bevolking en de correctie voor non-respons op basis van de personen. De populatie en de steekproef worden onderworpen aan een poststratificatie naar provincie, geslacht en leeftijd (klassen van 5 jaar, met één klasse voor personen van 75 jaar en ouder). Voor elk van deze categorieën wordt een wegingsfactor berekend met als teller de bevolking in het midden van elk kwartaal zoals voorhanden in het Rijksregister van natuurlijke personen (en dus niet vertekend door steekproeffouten) en als noemer het aantal bruikbare antwoorden uit de enquête.

## 6. Precisie van de schattingen

Elke steekproefenquête brengt bepaalde soorten fouten (van zeer verscheiden aard of statuut) met zich mee op het gebied van de resultaten (of schattingen):

- steekproeffouten te wijten aan het toevallige karakter van de trekking (waarbij, door louter toeval, een mogelijk verschil optreedt tussen de resultaten van een steekproef en de resultaten van een volledige volkstelling),
- dekkingsfouten (in onze steekproefbasis, het Rijksregister, ontbreken onrechtmatig verblijvende personen en diplomaten; om praktische redenen worden ook de dunst bevolkte statistische sectoren (minder dan 0,15% van de populatie) niet gedekt door de enquête),
- fouten te wijten aan het non-responsfenomeen (gezinnen die vaak verhuizen zullen minder waarschijnlijk geënquêteerd worden, wat de resultaten kan vertekenen),
- observatiefouten (technische fouten, coderingsfouten, verkeerde verklaringen van de respondent ...) die men eveneens kan vaststellen bij exhaustieve enquêtes (tellingen).

De laatste drie soorten fouten kwamen eveneens voor bij de exhaustieve enquêtes (volkstellingen).

Er kan echter wel worden gesteld dat de resultaten van de Belgische steekproefenquête vrij juiste schattingen geven voor de voornaamste deelpopulaties (op het niveau van België en van de gewesten).

We stellen echter vast dat, naarmate men een gedetailleerdere classificatie van de resultaten (schattingen) nastreeft, de relatieve kans op toevalsfouten groter wordt: de schattingen van zeer geringe deelgroepen ondergaan dan dusdanige toevallige schommelingen dat ze uiteindelijk slechts een beperkte waarde hebben. In praktijk moet elke schatting met minder dan 5000 individuen met grote voorzichtigheid geïnterpreteerd worden.

### 6.1 Betrouwbaarheidsintervallen

De enquête naar de arbeidskrachten vertrekt van een beperkte steekproef van de volwassen bevolking (15 jaar en ouder) van het Rijk (ongeveer 90.000 bevroegde individuen) en heeft tot doel informatie te verstrekken over de gehele bevolking. Zoals vermeld gebeurt de steekproeftrekking willekeurig, de resultaten van de steekproef zijn toevallig. Dit betekent met name dat twee steekproeven van dezelfde omvang, getrokken uit dezelfde bevolking, waarschijnlijk geen identieke resultaten zouden opleveren.

Met een waarde (aantal, gemiddelde, verhouding,...) die geraamd wordt uit de getrokken steekproef, kan men "limietwaarden" verbinden, die eveneens toevallig zijn. Deze bepalen een "betrouwbaarheidsinterval" (B.I.) rond een centrale waarde geschat door de steekproef. Dit betrouwbaarheidsinterval weerspiegelt het precisieniveau van de steekproef voor de geschatte waarde. Naarmate dit interval kleiner is, zal de waarde die afgeleid werd uit de steekproef als meer precies beschouwd worden. Betrouwbaarheidsintervallen hebben gewoonlijk een waarschijnlijkheid van 95 % en beslaan (ongeveer)  $\pm 2$  keer de standaardafwijking van de schatting ten opzichte van de centrale waarde. Dit betekent dat het bekomen betrouwbaarheidsinterval "op twee  $\sigma$ " 95 % "kans" heeft om de "werkelijke" waarde te bevatten van de onderzochte variabele (die betrekking heeft op de gehele bevolking en niet toevallig is).

Er werd getracht de precisie van de ramingen uit de enquête met een zekere betrouwbaarheid te schatten. De schattingen van de precisie in de tabellen van de volgende paragraaf houden rekening met het gebruikte steekproefplan, de vastgestelde non-respons en de gebruikte bijschattingsmethode.

## België

Categorie	Totaal	Met betrekking	IAB- werkloze	Student	Andere inactieve	
	15 j. en +	15 j. en +	15 j. en +	15 j. en +	15-64 jaar	65 jaar en +
Schatting N	8.749.363	4.264.002	383.200	809.624	1.516.103	1.776.434
Geschatte prop. P	100,00%	48,73%	4,38%	9,25%	17,33%	20,30%
Standaardafw.op N		14.985	7.743	6.230	11.903	2.613
Interval op N		[4.234.032 4.293.972]	[367.712 398.686]	[797.163 822.084]	[1.492.297 1.539.909]	[1.771.208 1.781.659]
Variatiecoëfficiënt		0,35%	2,02%	0,77%	0,79%	0,15%

## Brussels Hoofdstedelijk Gewest

Categorie	Totaal	Met betrekking	IAB- werkloze	Student	Andere inactieve	
	15 j. en +	15 j. en +	15 j. en +	15 j. en +	15-64 jaar	65 jaar en +
Schatting N	835.238	367.634	78.452	85.018	145.294	150.659
Geschatte prop. P	100,00%	44,02%	9,39%	10,29%	17,59%	18,24%
Standaardafw.op N		5.488	3.438	2.333	4.356	1308
Interval op N		[356.656 378.610]	[65.833 79.586]	[80.350 89.684]	[136.581 154.005]	[148.043 153.275]
Variatiecoëfficiënt		1,49%	4,73%	2,74%	3,00%	0,87%

## Vlaams Gewest

Categorie	Totaal	Met betrekking	IAB- werkloze	Student	Andere inactieve	
	15 j. en +	15 j. en +	15 j. en +	15 j. en +	15-64 jaar	65 jaar en +
Schatting N	5.064.885	2.606.711	149.658	437.392	812.426	1.058.698
Geschatte prop. P	100,00%	51,47%	2,95%	8,64%	16,04%	20,90%
Standaardafw.op N		10.588	4.940	4.806	10.300	2.661
Interval op N		[2.585.535 2.627.886]	[139.778 159.537]	[427.781 447.003]	[791.826 833.024]	[1.053.375 1.064.020]
Variatiecoëfficiënt		0,41%	3,30%	1,10%	1,27%	0,25%

## Waals Gewest

Categorie	Totaal	Met betrekking	IAB- werkloze	Student	Andere inactieve	
	15 j. en +	15 j. en +	15 j. en +	15 j. en +	15-64 jaar	65 jaar en +
Schatting N	2.790.245	1.256.528	168.624	272.024	534.459	558.610
Geschatte prop. P	100,00%	45,03%	6,04%	9,75%	19,15%	20,02%
Standaardafw.op N		9.520	5.303	3.413	7.770	1.727
Interval op N		[1.237.487 1.275.567]	[158.018 179.230]	[265.199 278.849]	[518.918 549.999]	[555.155 562.065]
Variatiecoëfficiënt		0,76%	3,14%	1,25%	1,45%	0,31%

## **7. De nomenclatuur van de activiteiten (NACE) en beroepen (ISCO-COM)**

Sinds de enquête van 1993 worden er op internationaal niveau geharmoniseerde nomenclaturen gebruikt voor de economische activiteiten en de beroepen.

De wijzigingen zijn zo groot dat elke strikte vergelijking met de voordien gebruikte nomenclaturen (NACE-70 voor de economische activiteiten en ISCO-68 voor de beroepen) onmogelijk wordt.

Hieronder vindt u een beknopte beschrijving van deze geactualiseerde nomenclaturen. Voor gedetailleerdere informatie over deze nomenclaturen kan men terecht in de publicaties die in de bibliografie werden opgenomen.

### **7.1 De nomenclatuur van de beroepen**

De gereviseerde International Standard Classification of Occupations (ISCO-88) is een “systeem voor het klasseren en aggregeren van gegevens over beroepen die met behulp van volkstellingen en statistische enquêtes verzameld kunnen worden” [IAB]. Zij wil een instrument zijn “dat geschikt is om nationale gegevens over beroepen in een internationaal perspectief te plaatsen”. Hiertoe moeten de diverse beroepsgroepen geaggregeerd worden op een manier die kan toegepast worden op de arbeidskrachten van de verschillende landen.

In vergelijking met de vroegere versie van de ISCO (met achterhaalde inhoud qua beroepen, met al te heterogene of niet voldoende naar “competentie” onderscheiden beroepsgroepen) zijn de belangrijkste criteria om het systeem van “grote groepen” (10), “sub-grote groepen” (28), “subgroepen” (113) en “basisgroepen” (377) te definiëren: het “kwalificatieniveau” (bepaald door verwijzing naar de internationale classificatie van de opleiding of de onderwijsniveaus) en de “specialisatie van de kwalificaties” (bepaald vanuit de verschillende disciplines, de fabricatieprocessen, de gebruikte uitrusting, de geleverde diensten, enz ...). Bij de gemeenschappelijke Eurostat-enquêtes naar de arbeidskrachten wordt een kortere versie van de ISCO-88, die beter is aangepast aan de behoeften van de Gemeenschappen, gebruikt (“ISCO-COM”)

Ten slotte bevat de nomenclatuur van de beroepen die het NIS voor de volkstelling van 1991 heeft opgesteld een conversietabel met de internationale nomenclatuur, zoals vereist door de resolutie van het IAB betreffende deze classificatie.

Bijlage 2 geeft in detail de “grote groepen” en de “sub-grote groepen” van de ISCO 88-COM.

### **7.2 De nomenclatuur van de economische activiteiten**

De “Nomenclatuur van de Economische Activiteiten in de Europese Gemeenschappen” (NACE Revisie 1) (NACE Rev.1), heeft, zoals elke classificatie van dat type, verschillende aggregatieniveaus ten behoeve van de vergelijkbaarheid. Zij bestaat uit 17 secties en 31 subsecties, die dan weer onderverdeeld zijn in 60 afdelingen. Deze laatste komen zowel voor in de NACE als in de Internationale Type-Classificatie van de Industrie (ITCI Rev.3), die op wereldvlak als basis wordt genomen. In vergelijking tot de ITCI werd de Europese nomenclatuur aangepast aan de Europese behoeften door de toevoeging van onderverdelingen in de rubrieken van de ITCI.

Daarenboven is de “NACE-BEL”, de Belgische nomenclatuur die werd opgesteld door het NIS en die is afgeleid van de NACE Rev.1, vergeleken met deze laatste, nog gedetailleerder om rekening te kunnen houden met specifieke nationale kenmerken.

Bijlage 3 geeft de twee belangrijkste niveaus van de NACE Rev.1 (“secties” en “subsecties”). Deze worden gebruikt bij de enquête naar de arbeidskrachten.



## **Bibliografie**

# Bibliografie

1. Enquête naar de arbeidskrachten. Methoden en definities. (Eurostat, Luxemburg, 1998)
2. Een handleiding voor de gebruiker van de communautaire enquête naar de arbeidskrachten. (Eurostat, Luxemburg, 1988)
3. Enquête naar de arbeidskrachten. Resultaten 2003. (Eurostat, Luxemburg, 2004)
4. Enquête sur les forces de travail. Principaux résultats 2004 (Eurostat, Statistiques en bref - Population et conditions sociales - Thème 3 – 2004)
5. Enquête naar de arbeidskrachten. Chronologische reeksen: 1983 - 1991. (Eurostat, Luxemburg, 1993)
6. Resolutie over de statistieken van de actieve bevolking, de werkgelegenheid, de werkloosheid en het tekort aan werkgelegenheid (“Resolution concerning statistics of the economically active population, employment, unemployment and underemployment” - “Résolution concernant les statistiques de la population active, de l’emploi, du chômage et du sous-emploi”), Dertiende Internationale Conferentie van Arbeidsstatistici (IAB, Genève, 1988)  
<http://www.ilo.org/public/french/bureau/stat/res/ecacpop.htm>
7. Resolutie betreffende de meting van het tekort aan werkgelegenheid en de ongeschikte werkgelegenheid (“Resolution concerning the measurement of underemployment and inadequate employment situations” - Résolution concernant la mesure du sous-emploi et des situations d’emploi inadéquat), Zestiende Internationale Conferentie van Arbeidsstatistici (IAB, Genève, 1998) <http://www.ilo.org/public/french/bureau/stat/res/underemp.htm>
8. Verordening (EG) nr. 577/98 van de Raad van 9 maart 1998 betreffende de organisatie van een steekproefenquête naar de arbeidskrachten in de Gemeenschap (Publicatieblad van de Europese Gemeenschappen L 077 van 14 maart 1998) <http://eur-lex.europa.eu/LexUriServ/LexUriServ.do?uri=OJ:L:1998:077:SOM:NL:HTML>
9. Koninklijk Besluit van 10 januari 1999 betreffende de organisatie van een steekproefenquête naar de arbeidskrachten (Belgisch Staatsblad van 20 februari 1999)
10. Ministerieel besluit tot wijziging van de bijlagen bij het koninklijk besluit van 10 januari 1999 betreffende een steekproefenquête naar de arbeidskrachten (Belgisch Staatsblad van 4 juli 2006)
11. Verordening (EG) nr. 1575/2000 van de Raad van 19 juli 2000 houdende uitvoering van Verordening EG nr. 577/98 van de Raad betreffende de organisatie van een steekproefenquête naar de arbeidskrachten in de Gemeenschap, wat de te gebruiken codering voor de overbrenging van de gegevens vanaf het jaar 2001 betreft (Publicatieblad van de Europese Gemeenschappen L 181 van 20 juli 2000)  
<http://eur-lex.europa.eu/LexUriServ/LexUriServ.do?uri=OJ:L:2000:181:SOM:NL:HTML>
12. Verordening (EG) nr. 2104/2002 van de Raad van 28 november 2002 tot aanpassing van Verordening (EG) nr. 577/98 van de Raad betreffende de organisatie van een steekproefenquête naar de arbeidskrachten in de Gemeenschap, alsmede van de Verordening (EG) nr. 1575/2000 houdende uitvoering van Verordening (EG) nr. 577/98 van de Raad, wat de lijst van variabelen voor onderwijs en opleiding en de vanaf 2003 voor de indiening van gegevens te gebruiken codering van deze variabelen betreft (Publicatieblad van de Europese Gemeenschappen L 324 van 29 november 2002)  
<http://eur-lex.europa.eu/LexUriServ/LexUriServ.do?uri=OJ:L:2002:324:SOM:NL:HTML>
13. Nomenclatuur van de economische activiteiten in de Europese Gemeenschap  
[http://europa.eu.int/eur-lex/fr/consleg/pdf/1990/fr\\_1990R3037\\_do\\_001.pdf](http://europa.eu.int/eur-lex/fr/consleg/pdf/1990/fr_1990R3037_do_001.pdf)
14. Activiteitsnomenclatuur “NACE-BEL” (met toelichtingen) (Ministerie van Economische Zaken, Nationaal Instituut voor de Statistiek, 1995)
15. Algemene Volks- en Woningtelling op 1 maart 1991 – Code van de beroepen (Ministerie van Economische Zaken, Nationaal Instituut voor de Statistiek, 1993)
16. International Standard Classification of Occupations (ISCO-88) – Classification internationale type des professions CITP-88 (Genève, IAB, 1991)  
<http://www.ilo.org/public/french/bureau/stat/class/isco.htm>
17. “De nieuwe enquête naar de arbeidskrachten van het Nationaal Instituut voor de Statistiek” in Trefpunt Economie 1999/9a ( Ministerie van Economische Zaken)
18. Enquête naar de arbeidskrachten – Driemaandelijkse publicatie (vanaf 2003) (FOD Economie, Algemene Directie Statistiek en Economische Informatie) (publicaties in PDF formaat)
19. Website van FOD Economie, Algemene Directie Statistiek en Economische informatie:<http://statbel.fgov.be> (publicaties in PDF formaat)

**Tabellen en grafieken**

**T1 – Totale bevolking**

## Arbeidssituatie, geslacht, leeftijd en woonplaats

Arbeidssituatie	Totaal	Van 15 tot 24 jaar	Van 25 tot 49 jaar	50 jaar en meer	Minder dan 15 jaar	Van 15 tot 19 jaar	Van 20 tot 24 jaar	Van 25 tot 29 jaar
<b>België</b>								
<b>Algemeen totaal</b>								
Totaal	10.545.819	1.274.029	3.739.274	3.736.058	1.796.459	637.954	636.075	672.731
Mannen	5.161.900	645.449	1.886.722	1.711.670	918.058	325.763	319.686	337.577
Vrouwen	5.383.920	628.580	1.852.552	2.024.388	878.400	312.191	316.389	335.154
<b>Totaal (15 jaar en meer)</b>								
Totaal	8.749.361	1.274.029	3.739.274	3.736.058	0	637.954	636.075	672.731
Mannen	4.243.841	645.449	1.886.722	1.711.670	0	325.763	319.686	337.577
Vrouwen	4.505.519	628.580	1.852.552	2.024.388	0	312.191	316.389	335.154
Heeft een betrekking								
Totaal	4.263.962	351.360	3.000.400	912.203	0	43.092	308.268	529.462
Mannen	2.391.640	195.923	1.639.191	556.527	0	27.715	168.207	280.243
Vrouwen	1.872.322	155.437	1.361.209	355.676	0	15.376	140.061	249.219
Werkloos IAB								
Totaal	383.042	90.668	240.107	52.266	0	17.429	73.239	59.568
Mannen	190.973	45.370	118.102	27.500	0	9.949	35.421	28.877
Vrouwen	192.069	45.298	122.005	24.766	0	7.480	37.818	30.690
Student (15 jaar en meer)								
Totaal	809.519	775.112	32.017	2.390	0	563.157	211.955	20.784
Mannen	398.830	382.878	15.549	403	0	281.728	101.150	11.112
Vrouwen	410.689	392.233	16.469	1.987	0	281.429	110.804	9.672
Niet actief (15 tot 64 jaar)								
Totaal	1.516.403	56.889	466.750	992.764	0	14.276	42.613	62.916
Mannen	530.218	21.278	113.881	395.060	0	6.370	14.907	17.345
Vrouwen	986.186	35.612	352.869	597.705	0	7.906	27.706	45.572
Niet actief (65 jaar en meer)								
Totaal	1.776.434	-	-	1.776.434	-	-	-	-
Mannen	732.181	-	-	732.181	-	-	-	-
Vrouwen	1.044.253	-	-	1.044.253	-	-	-	-
<b>Niet actief (- 15 jaar)</b>								
Totaal	1.796.459	-	-	-	1.796.459	-	-	-
Mannen	918.058	-	-	-	918.058	-	-	-
Vrouwen	878.400	-	-	-	878.400	-	-	-
<b>Brussels Hoofdstedelijk Gewest</b>								
<b>Algemeen totaal</b>								
Totaal	1.025.044	124.785	398.754	311.698	189.807	56.989	67.795	88.920
Mannen	493.345	60.539	201.152	134.574	97.080	28.678	31.861	42.814
Vrouwen	531.698	64.245	197.602	177.124	92.727	28.311	35.934	46.106
<b>Totaal (15 jaar en meer)</b>								
Totaal	835.237	124.785	398.754	311.698	0	56.989	67.795	88.920
Mannen	396.266	60.539	201.152	134.574	0	28.678	31.861	42.814
Vrouwen	438.971	64.245	197.602	177.124	0	28.311	35.934	46.106
Heeft een betrekking								
Totaal	367.633	25.803	264.457	77.373	0	2.680	23.124	54.994
Mannen	206.531	13.200	148.109	45.222	0	1.089	12.111	29.765
Vrouwen	161.102	12.604	116.348	32.151	0	1.591	11.013	25.229
Werkloos IAB								
Totaal	78.451	14.082	56.718	7.652	0	2.269	11.812	14.276
Mannen	42.670	6.932	30.808	4.931	0	1.055	5.876	7.487
Vrouwen	35.781	7.150	25.910	2.722	0	1.214	5.936	6.789
Student (15 jaar en meer)								
Totaal	83.137	73.811	8.769	557	0	50.051	23.760	6.171
Mannen	40.577	36.395	4.040	142	0	25.612	10.783	2.652
Vrouwen	42.560	37.416	4.729	415	0	24.439	12.977	3.519
Niet actief (15 tot 64 jaar)								
Totaal	156.177	11.088	68.810	76.279	0	1.989	9.100	13.479
Mannen	50.239	4.013	18.195	28.031	0	922	3.091	2.909
Vrouwen	105.939	7.075	50.615	48.248	0	1.067	6.009	10.569
Niet actief (65 jaar en meer)								
Totaal	149.838	-	-	149.838	-	-	-	-
Mannen	56.249	-	-	56.249	-	-	-	-
Vrouwen	93.589	-	-	93.589	-	-	-	-
<b>Niet actief (- 15 jaar)</b>								
Totaal	189.807	-	-	-	189.807	-	-	-
Mannen	97.080	-	-	-	97.080	-	-	-
Vrouwen	92.727	-	-	-	92.727	-	-	-

Van 30 tot 34 jaar	Van 35 tot 39 jaar	Van 40 tot 44 jaar	Van 45 tot 49 jaar	Van 50 tot 54 jaar	Van 55 tot 59 jaar	Van 60 tot 64 jaar	65 jaar en meer	Arbeidssituatie
<b>België</b>								
<b>Algemeen totaal</b>								
<b>696.755</b>	<b>764.431</b>	<b>818.080</b>	<b>787.278</b>	<b>721.633</b>	<b>674.234</b>	<b>531.646</b>	<b>1.808.545</b>	<b>Totaal</b>
351.634	387.306	413.936	396.270	361.660	336.447	260.673	752.890	Mannen
345.121	377.125	404.144	391.008	359.973	337.787	270.972	1.055.655	Vrouwen
<b>Totaal (15 jaar en meer)</b>								
<b>696.755</b>	<b>764.431</b>	<b>818.080</b>	<b>787.278</b>	<b>721.633</b>	<b>674.234</b>	<b>531.646</b>	<b>1.808.545</b>	<b>Totaal</b>
351.634	387.306	413.936	396.270	361.660	336.447	260.673	752.890	Mannen
345.121	377.125	404.144	391.008	359.973	337.787	270.972	1.055.655	Vrouwen
Heeft een betrekking								
<b>574.410</b>	<b>625.292</b>	<b>661.399</b>	<b>609.837</b>	<b>495.337</b>	<b>302.447</b>	<b>83.347</b>	<b>31.072</b>	<b>Totaal</b>
308.927	343.055	364.544	342.421	291.644	187.398	56.947	20.538	Mannen
265.483	282.236	296.855	267.415	203.693	115.049	26.400	10.534	Vrouwen
Werkloos IAB								
<b>50.306</b>	<b>48.512</b>	<b>44.954</b>	<b>36.767</b>	<b>32.741</b>	<b>15.828</b>	<b>3.459</b>	<b>239</b>	<b>Totaal</b>
23.997	23.429	22.117	19.683	16.568	8.718	2.080	134	Mannen
26.309	25.084	22.837	17.085	16.173	7.110	1.378	105	Vrouwen
Student (15 jaar en meer)								
<b>5.486</b>	<b>3.032</b>	<b>2.047</b>	<b>669</b>	<b>613</b>	<b>911</b>	<b>67</b>	<b>800</b>	<b>Totaal</b>
2.756	945	608	127	303	63	0	37	Mannen
2.730	2.086	1.439	542	310	848	67	762	Vrouwen
Niet actief (15 tot 64 jaar)								
<b>66.553</b>	<b>87.596</b>	<b>109.680</b>	<b>140.004</b>	<b>192.942</b>	<b>355.049</b>	<b>444.774</b>	<b>0</b>	<b>Totaal</b>
15.954	19.877	26.667	34.038	53.144	140.269	201.646	0	Mannen
50.599	67.719	83.014	105.966	139.797	214.780	243.127	0	Vrouwen
Niet actief (65 jaar en meer)								
-	-	-	-	-	-	-	<b>1.776.434</b>	<b>Totaal</b>
-	-	-	-	-	-	-	732.181	Mannen
-	-	-	-	-	-	-	1.044.253	Vrouwen
<b>Niet actief (- 15 jaar)</b>								
-	-	-	-	-	-	-	-	<b>Totaal</b>
-	-	-	-	-	-	-	-	<b>Mannen</b>
-	-	-	-	-	-	-	-	<b>Vrouwen</b>
<b>Brussels Hoofdstedelijk Gewest</b>								
<b>Algemeen totaal</b>								
<b>88.207</b>	<b>81.600</b>	<b>73.885</b>	<b>66.143</b>	<b>59.936</b>	<b>54.628</b>	<b>43.503</b>	<b>153.631</b>	<b>Totaal</b>
44.793	42.605	38.088	32.853	29.119	26.130	20.431	58.894	Mannen
43.414	38.996	35.797	33.290	30.817	28.498	23.072	94.737	Vrouwen
<b>Totaal (15 jaar en meer)</b>								
<b>88.207</b>	<b>81.600</b>	<b>73.885</b>	<b>66.143</b>	<b>59.936</b>	<b>54.628</b>	<b>43.503</b>	<b>153.631</b>	<b>Totaal</b>
44.793	42.605	38.088	32.853	29.119	26.130	20.431	58.894	Mannen
43.414	38.996	35.797	33.290	30.817	28.498	23.072	94.737	Vrouwen
Heeft een betrekking								
<b>57.999</b>	<b>55.527</b>	<b>50.162</b>	<b>45.774</b>	<b>37.806</b>	<b>26.461</b>	<b>9.761</b>	<b>3.344</b>	<b>Totaal</b>
32.859	32.531	27.661	25.293	20.623	15.859	6.152	2.589	Mannen
25.140	22.996	22.501	20.481	17.183	10.602	3.610	755	Vrouwen
Werkloos IAB								
<b>14.532</b>	<b>10.962</b>	<b>10.161</b>	<b>6.787</b>	<b>4.954</b>	<b>2.022</b>	<b>514</b>	<b>162</b>	<b>Totaal</b>
8.076	5.641	5.509	4.094	3.153	1.333	388	57	Mannen
6.456	5.320	4.652	2.693	1.802	689	126	105	Vrouwen
Student (15 jaar en meer)								
<b>1.303</b>	<b>757</b>	<b>409</b>	<b>129</b>	<b>207</b>	<b>63</b>	<b>0</b>	<b>288</b>	<b>Totaal</b>
745	368	275	0	79	63	0	0	Mannen
558	389	134	129	127	0	0	288	Vrouwen
Niet actief (15 tot 64 jaar)								
<b>14.373</b>	<b>14.354</b>	<b>13.153</b>	<b>13.452</b>	<b>16.969</b>	<b>26.082</b>	<b>33.228</b>	<b>0</b>	<b>Totaal</b>
3.114	4.064	4.642	3.466	5.264	8.876	13.891	0	Mannen
11.259	10.290	8.511	9.987	11.705	17.207	19.337	0	Vrouwen
Niet actief (65 jaar en meer)								
-	-	-	-	-	-	-	<b>149.838</b>	<b>Totaal</b>
-	-	-	-	-	-	-	56.249	Mannen
-	-	-	-	-	-	-	93.589	Vrouwen
<b>Niet actief (- 15 jaar)</b>								
-	-	-	-	-	-	-	-	<b>Totaal</b>
-	-	-	-	-	-	-	-	<b>Mannen</b>
-	-	-	-	-	-	-	-	<b>Vrouwen</b>

## Arbeidssituatie, geslacht, leeftijd en woonplaats (vervolg en einde)

Arbeidssituatie	Totaal	Van 15 tot 24 jaar	Van 25 tot 49 jaar	50 jaar en meer	Minder dan 15 jaar	Van 15 tot 19 jaar	Van 20 tot 24 jaar	Van 25 tot 29 jaar
<b>Vlaams Gewest</b>								
<b>Algemeen totaal</b>								
Totaal	6.096.842	717.004	2.158.865	2.226.997	993.976	357.378	359.626	378.936
Mannen	3.006.930	364.917	1.093.365	1.040.777	507.872	182.923	181.994	191.345
Vrouwen	3.089.913	352.087	1.065.500	1.186.220	486.105	174.455	177.632	187.590
<b>Totaal (15 jaar en meer)</b>								
Totaal	5.102.866	717.004	2.158.865	2.226.997	0	357.378	359.626	378.936
Mannen	2.499.058	364.917	1.093.365	1.040.777	0	182.923	181.994	191.345
Vrouwen	2.603.808	352.087	1.065.500	1.186.220	0	174.455	177.632	187.590
Heeft een betrekking								
Totaal	2.627.426	229.616	1.851.899	545.911	0	26.341	203.275	327.803
Mannen	1.465.173	125.836	1.000.031	339.306	0	17.045	108.791	170.905
Vrouwen	1.162.253	103.780	851.868	206.605	0	9.296	94.484	156.898
Werkloos IAB								
Totaal	137.057	32.828	77.481	26.748	0	8.162	24.666	17.412
Mannen	65.927	16.283	36.961	12.682	0	4.651	11.632	8.038
Vrouwen	71.130	16.544	40.520	14.066	0	3.511	13.034	9.374
Student (15 jaar en meer)								
Totaal	445.112	431.731	12.543	838	0	317.005	114.727	8.403
Mannen	220.687	214.043	6.551	93	0	158.780	55.263	5.011
Vrouwen	224.425	217.689	5.992	745	0	158.225	59.464	3.392
Niet actief (15 tot 64 jaar)								
Totaal	824.490	22.829	216.942	584.719	0	5.871	16.959	25.318
Mannen	291.617	8.755	49.822	233.040	0	2.448	6.307	7.392
Vrouwen	532.872	14.074	167.120	351.679	0	3.423	10.651	17.926
Niet actief (65 jaar en meer)								
Totaal	1.068.781	-	-	1.068.781	-	-	-	-
Mannen	455.655	-	-	455.655	-	-	-	-
Vrouwen	613.127	-	-	613.127	-	-	-	-
<b>Niet actief (- 15 jaar)</b>								
Totaal	993.976	-	-	-	993.976	-	-	-
Mannen	507.872	-	-	-	507.872	-	-	-
Vrouwen	486.105	-	-	-	486.105	-	-	-
<b>Waals Gewest</b>								
<b>Algemeen totaal</b>								
Totaal	3.423.933	432.240	1.181.655	1.197.363	612.675	223.587	208.653	204.875
Mannen	1.661.624	219.993	592.205	536.319	313.107	114.161	105.831	103.418
Vrouwen	1.762.308	212.247	589.450	661.043	299.568	109.425	102.822	101.458
<b>Totaal (15 jaar en meer)</b>								
Totaal	2.811.258	432.240	1.181.655	1.197.363	0	223.587	208.653	204.875
Mannen	1.348.517	219.993	592.205	536.319	0	114.161	105.831	103.418
Vrouwen	1.462.740	212.247	589.450	661.043	0	109.425	102.822	101.458
Heeft een betrekking								
Totaal	1.268.903	95.941	884.044	288.919	0	14.071	81.870	146.666
Mannen	719.936	56.887	491.050	171.999	0	9.582	47.305	79.573
Vrouwen	548.967	39.053	392.993	116.920	0	4.489	34.564	67.093
Werkloos IAB								
Totaal	167.533	43.759	105.909	17.866	0	6.998	36.761	27.879
Mannen	82.376	22.155	50.333	9.887	0	4.243	17.913	13.352
Vrouwen	85.158	21.603	55.575	7.979	0	2.755	18.848	14.528
Student (15 jaar en meer)								
Totaal	281.269	269.569	10.705	995	0	196.101	73.468	6.211
Mannen	137.566	132.440	4.958	168	0	97.336	35.104	3.449
Vrouwen	143.703	137.128	5.747	827	0	98.764	38.364	2.761
Niet actief (15 tot 64 jaar)								
Totaal	535.736	22.972	180.998	331.767	0	6.417	16.555	24.119
Mannen	188.362	8.509	45.864	133.989	0	3.000	5.509	7.043
Vrouwen	347.375	14.463	135.134	197.778	0	3.416	11.046	17.076
Niet actief (65 jaar en meer)								
Totaal	557.815	-	-	557.815	-	-	-	-
Mannen	220.278	-	-	220.278	-	-	-	-
Vrouwen	337.538	-	-	337.538	-	-	-	-
<b>Niet actief (- 15 jaar)</b>								
Totaal	612.675	-	-	-	612.675	-	-	-
Mannen	313.107	-	-	-	313.107	-	-	-
Vrouwen	299.568	-	-	-	299.568	-	-	-

Van 30 tot 34 jaar	Van 35 tot 39 jaar	Van 40 tot 44 jaar	Van 45 tot 49 jaar	Van 50 tot 54 jaar	Van 55 tot 59 jaar	Van 60 tot 64 jaar	65 jaar en meer	Arbeidssituatie
<b>Vlaams Gewest</b>								
<b>Algemeen totaal</b>								
<b>383.804</b>	<b>441.782</b>	<b>486.939</b>	<b>467.404</b>	<b>424.103</b>	<b>389.955</b>	<b>326.739</b>	<b>1.086.200</b>	<b>Totaal</b>
<b>193.909</b>	<b>223.914</b>	<b>247.236</b>	<b>236.960</b>	<b>214.847</b>	<b>196.678</b>	<b>162.500</b>	<b>466.753</b>	<b>Mannen</b>
<b>189.895</b>	<b>217.867</b>	<b>239.704</b>	<b>230.444</b>	<b>209.256</b>	<b>193.277</b>	<b>164.239</b>	<b>619.447</b>	<b>Vrouwen</b>
<b>Totaal (15 jaar en meer)</b>								
<b>383.804</b>	<b>441.782</b>	<b>486.939</b>	<b>467.404</b>	<b>424.103</b>	<b>389.955</b>	<b>326.739</b>	<b>1.086.200</b>	<b>Totaal</b>
<b>193.909</b>	<b>223.914</b>	<b>247.236</b>	<b>236.960</b>	<b>214.847</b>	<b>196.678</b>	<b>162.500</b>	<b>466.753</b>	<b>Mannen</b>
<b>189.895</b>	<b>217.867</b>	<b>239.704</b>	<b>230.444</b>	<b>209.256</b>	<b>193.277</b>	<b>164.239</b>	<b>619.447</b>	<b>Vrouwen</b>
Heeft een betrekking								
<b>343.975</b>	<b>384.112</b>	<b>416.331</b>	<b>379.678</b>	<b>303.803</b>	<b>177.542</b>	<b>47.260</b>	<b>17.306</b>	<b>Totaal</b>
180.155	209.294	227.565	212.112	182.880	111.502	33.826	11.098	Mannen
163.821	174.818	188.766	167.566	120.922	66.040	13.435	6.208	Vrouwen
Werkloos IAB								
<b>13.045</b>	<b>16.287</b>	<b>15.455</b>	<b>15.283</b>	<b>15.980</b>	<b>8.575</b>	<b>2.193</b>	<b>0</b>	<b>Totaal</b>
7.056	6.940	7.193	7.734	7.057	4.198	1.428	0	Mannen
5.988	9.348	8.261	7.549	8.923	4.377	765	0	Vrouwen
Student (15 jaar en meer)								
<b>1.865</b>	<b>1.673</b>	<b>453</b>	<b>150</b>	<b>227</b>	<b>498</b>	<b>0</b>	<b>112</b>	<b>Totaal</b>
1.023	374	142	0	93	0	0	0	Mannen
841	1.299	311	150	134	498	0	112	Vrouwen
Niet actief (15 tot 64 jaar)								
<b>24.920</b>	<b>39.709</b>	<b>54.701</b>	<b>72.293</b>	<b>104.093</b>	<b>203.340</b>	<b>277.286</b>	<b>0</b>	<b>Totaal</b>
5.675	7.306	12.336	17.113	24.816	80.978	127.246	0	Mannen
19.245	32.403	42.366	55.180	79.277	122.362	150.040	0	Vrouwen
Niet actief (65 jaar en meer)								
-	-	-	-	-	-	-	<b>1.068.781</b>	<b>Totaal</b>
-	-	-	-	-	-	-	455.655	Mannen
-	-	-	-	-	-	-	613.127	Vrouwen
<b>Niet actief (- 15 jaar)</b>								
-	-	-	-	-	-	-	-	<b>Totaal</b>
-	-	-	-	-	-	-	-	<b>Mannen</b>
-	-	-	-	-	-	-	-	<b>Vrouwen</b>
<b>Waals Gewest</b>								
<b>Algemeen totaal</b>								
<b>224.743</b>	<b>241.049</b>	<b>257.256</b>	<b>253.731</b>	<b>237.594</b>	<b>229.652</b>	<b>161.403</b>	<b>568.714</b>	<b>Totaal</b>
<b>112.931</b>	<b>120.787</b>	<b>128.612</b>	<b>126.457</b>	<b>117.694</b>	<b>113.640</b>	<b>77.742</b>	<b>227.243</b>	<b>Mannen</b>
<b>111.812</b>	<b>120.262</b>	<b>128.644</b>	<b>127.274</b>	<b>119.899</b>	<b>116.012</b>	<b>83.661</b>	<b>341.470</b>	<b>Vrouwen</b>
<b>Totaal (15 jaar en meer)</b>								
<b>224.743</b>	<b>241.049</b>	<b>257.256</b>	<b>253.731</b>	<b>237.594</b>	<b>229.652</b>	<b>161.403</b>	<b>568.714</b>	<b>Totaal</b>
<b>112.931</b>	<b>120.787</b>	<b>128.612</b>	<b>126.457</b>	<b>117.694</b>	<b>113.640</b>	<b>77.742</b>	<b>227.243</b>	<b>Mannen</b>
<b>111.812</b>	<b>120.262</b>	<b>128.644</b>	<b>127.274</b>	<b>119.899</b>	<b>116.012</b>	<b>83.661</b>	<b>341.470</b>	<b>Vrouwen</b>
Heeft een betrekking								
<b>172.436</b>	<b>185.653</b>	<b>194.905</b>	<b>184.384</b>	<b>153.727</b>	<b>98.445</b>	<b>26.325</b>	<b>10.422</b>	<b>Totaal</b>
95.914	101.230	109.317	105.016	88.141	60.037	16.970	6.851	Mannen
76.522	84.423	85.588	79.368	65.587	38.407	9.356	3.570	Vrouwen
Werkloos IAB								
<b>22.729</b>	<b>21.263</b>	<b>19.339</b>	<b>14.698</b>	<b>11.806</b>	<b>5.231</b>	<b>752</b>	<b>77</b>	<b>Totaal</b>
8.865	10.848	9.414	7.855	6.358	3.187	264	77	Mannen
13.865	10.416	9.924	6.843	5.448	2.043	488	0	Vrouwen
Student (15 jaar en meer)								
<b>2.318</b>	<b>601</b>	<b>1.186</b>	<b>390</b>	<b>179</b>	<b>350</b>	<b>67</b>	<b>400</b>	<b>Totaal</b>
987	203	191	127	130	0	0	37	Mannen
1.331	398	994	263	49	350	67	362	Vrouwen
Niet actief (15 tot 64 jaar)								
<b>27.260</b>	<b>33.533</b>	<b>41.826</b>	<b>54.259</b>	<b>71.880</b>	<b>125.627</b>	<b>134.259</b>	<b>0</b>	<b>Totaal</b>
7.166	8.507	9.689	13.459	23.065	50.415	60.509	0	Mannen
20.095	25.026	32.137	40.800	48.816	75.212	73.751	0	Vrouwen
Niet actief (65 jaar en meer)								
-	-	-	-	-	-	-	<b>557.815</b>	<b>Totaal</b>
-	-	-	-	-	-	-	220.278	Mannen
-	-	-	-	-	-	-	337.538	Vrouwen
<b>Niet actief (- 15 jaar)</b>								
-	-	-	-	-	-	-	-	<b>Totaal</b>
-	-	-	-	-	-	-	-	<b>Mannen</b>
-	-	-	-	-	-	-	-	<b>Vrouwen</b>

## Evolutie van de arbeidssituatie sinds het voorgaande jaar, geslacht, leeftijd en

Situatie 1 jaar voor de enquête	Arbeidssituatie in het jaar van de enquête					
	Totaal			Heeft een betrekking		
	Totaal	Mannen	Vrouwen	Totaal	Mannen	Vrouwen
<b>België</b>						
<b>Algemeen totaal</b>						
<b>Totaal</b>	<b>8.749.361</b>	<b>4.243.841</b>	<b>4.505.519</b>	<b>4.263.962</b>	<b>2.391.640</b>	<b>1.872.322</b>
<b>Van 15 tot 24 jaar</b>	<b>1.274.029</b>	<b>645.449</b>	<b>628.580</b>	<b>351.360</b>	<b>195.923</b>	<b>155.437</b>
<b>Van 25 tot 49 jaar</b>	<b>3.739.274</b>	<b>1.886.722</b>	<b>1.852.552</b>	<b>3.000.400</b>	<b>1.639.191</b>	<b>1.361.209</b>
<b>50 jaar en meer</b>	<b>3.736.058</b>	<b>1.711.670</b>	<b>2.024.388</b>	<b>912.203</b>	<b>556.527</b>	<b>355.676</b>
Had dezelfde betrekking						
<b>Totaal</b>	<b>3.745.411</b>	<b>2.112.708</b>	<b>1.632.703</b>	<b>3.745.290</b>	<b>2.112.620</b>	<b>1.632.670</b>
Van 15 tot 24 jaar	189.310	107.004	82.307	189.310	107.004	82.307
Van 25 tot 49 jaar	2.684.597	1.472.210	1.212.387	2.684.508	1.472.121	1.212.387
50 jaar en meer	871.504	533.494	338.009	871.471	533.494	337.976
Oefende een andere betrekking uit						
<b>Totaal</b>	<b>442.561</b>	<b>251.931</b>	<b>190.630</b>	<b>232.856</b>	<b>141.336</b>	<b>91.520</b>
Van 15 tot 24 jaar	63.361	35.454	27.907	40.394	23.410	16.984
Van 25 tot 49 jaar	291.674	162.635	129.039	178.487	108.725	69.762
50 jaar en meer	87.526	53.842	33.684	13.975	9.201	4.775
Was student, leerling						
<b>Totaal</b>	<b>987.934</b>	<b>489.396</b>	<b>498.537</b>	<b>107.073</b>	<b>55.626</b>	<b>51.447</b>
Van 15 tot 24 jaar	918.986	456.195	462.791	89.141	47.934	41.207
Van 25 tot 49 jaar	58.799	28.102	30.697	17.616	7.502	10.114
50 jaar en meer	10.148	5.099	5.049	316	190	126
Hield zich met het huishouden bezig						
<b>Totaal</b>	<b>596.224</b>	<b>19.322</b>	<b>576.902</b>	<b>18.729</b>	<b>2.632</b>	<b>16.097</b>
Van 15 tot 24 jaar	14.663	2.450	12.213	1.400	196	1.204
Van 25 tot 49 jaar	218.801	9.991	208.810	15.200	2.097	13.103
50 jaar en meer	362.761	6.881	355.880	2.129	339	1.790
Was arbeidsongeschikt						
<b>Totaal</b>	<b>255.242</b>	<b>130.254</b>	<b>124.989</b>	<b>18.446</b>	<b>9.261</b>	<b>9.185</b>
Van 15 tot 24 jaar	7.533	4.006	3.526	1.429	903	527
Van 25 tot 49 jaar	116.931	54.319	62.612	10.330	4.544	5.786
50 jaar en meer	130.779	71.929	58.850	6.686	3.814	2.872
Was werkloos						
<b>Totaal</b>	<b>516.943</b>	<b>230.805</b>	<b>286.138</b>	<b>103.110</b>	<b>49.142</b>	<b>53.969</b>
Van 15 tot 24 jaar	62.721	31.137	31.584	23.848	12.667	11.181
Van 25 tot 49 jaar	280.320	118.782	161.538	72.408	33.490	38.918
50 jaar en meer	173.903	80.886	93.017	6.854	2.985	3.870
Was in brugpensioen						
<b>Totaal</b>	<b>147.042</b>	<b>108.215</b>	<b>38.828</b>	<b>703</b>	<b>272</b>	<b>431</b>
Van 25 tot 49 jaar	888	420	468	0	0	0
50 jaar en meer	146.154	107.795	38.360	703	272	431
Was gepensioneerd						
<b>Totaal</b>	<b>1.913.187</b>	<b>835.630</b>	<b>1.077.557</b>	<b>5.808</b>	<b>4.344</b>	<b>1.464</b>
Van 25 tot 49 jaar	14.077	5.895	8.182	562	502	60
50 jaar en meer	1.899.110	829.735	1.069.375	5.245	3.841	1.404
Andere situatie						
<b>Totaal</b>	<b>144.816</b>	<b>65.581</b>	<b>79.236</b>	<b>31.948</b>	<b>16.409</b>	<b>15.539</b>
Van 15 tot 24 jaar	17.455	9.203	8.252	5.837	3.810	2.027
Van 25 tot 49 jaar	73.189	34.369	38.820	21.288	10.208	11.080
50 jaar en meer	54.173	22.009	32.164	4.823	2.391	2.432



woonplaats

Arbeidssituatie in het jaar van de enquête									
Werkloos IAB			Student/in opleiding			Andere			Situatie 1 jaar voor de enquête
Totaal	Mannen	Vrouwen	Totaal	Mannen	Vrouwen	Totaal	Mannen	Vrouwen	
<b>België</b>									
Algemeen totaal									
383.042	190.973	192.069	809.519	398.830	410.689	3.292.837	1.262.398	2.030.439	<b>Totaal</b>
90.668	45.370	45.298	775.112	382.878	392.233	56.889	21.278	35.612	Van 15 tot 24 jaar
240.107	118.102	122.005	32.017	15.549	16.469	466.750	113.881	352.869	Van 25 tot 49 jaar
52.266	27.500	24.766	2.390	403	1.987	2.769.199	1.127.240	1.641.958	50 jaar en meer
Had dezelfde betrekking									
0	0	0	0	0	0	121	89	33	<b>Totaal</b>
0	0	0	0	0	0	0	0	0	Van 15 tot 24 jaar
0	0	0	0	0	0	89	89	0	Van 25 tot 49 jaar
0	0	0	0	0	0	33	0	33	50 jaar en meer
Oefende een andere betrekking uit									
92.119	52.262	39.857	4.132	1.061	3.071	113.454	57.272	56.182	<b>Totaal</b>
14.910	8.963	5.947	1.886	557	1.329	6.172	2.525	3.647	Van 15 tot 24 jaar
70.123	39.633	30.490	2.246	504	1.742	40.818	13.773	27.046	Van 25 tot 49 jaar
7.087	3.666	3.421	0	0	0	66.464	40.975	25.489	50 jaar en meer
Was student, leerling									
52.406	25.039	27.368	794.812	394.224	400.588	33.642	14.507	19.135	<b>Totaal</b>
42.609	20.207	22.402	768.338	379.813	388.525	18.898	8.240	10.658	Van 15 tot 24 jaar
9.661	4.703	4.958	25.614	14.138	11.476	5.908	1.759	4.149	Van 25 tot 49 jaar
136	128	8	860	272	587	8.837	4.509	4.328	50 jaar en meer
Hield zich met het huishouden bezig									
17.844	3.449	14.395	4.765	1.306	3.459	554.886	11.935	542.951	<b>Totaal</b>
2.010	631	1.378	1.985	1.079	906	9.267	543	8.724	Van 15 tot 24 jaar
14.233	2.587	11.646	2.004	227	1.777	187.364	5.080	182.284	Van 25 tot 49 jaar
1.602	230	1.372	775	0	775	358.255	6.312	351.943	50 jaar en meer
Was arbeidsongeschikt									
6.367	3.621	2.746	429	88	341	230.000	117.284	112.716	<b>Totaal</b>
416	0	416	197	88	109	5.491	3.016	2.475	Van 15 tot 24 jaar
4.684	2.754	1.930	171	0	171	101.746	47.021	54.725	Van 25 tot 49 jaar
1.268	867	401	62	0	62	122.763	67.248	55.516	50 jaar en meer
Was werkloos									
193.224	94.950	98.273	2.883	1.106	1.777	217.727	85.607	132.120	<b>Totaal</b>
26.453	13.245	13.208	1.236	676	560	11.183	4.549	6.634	Van 15 tot 24 jaar
128.140	61.172	66.968	1.396	430	966	78.376	23.690	54.686	Van 25 tot 49 jaar
38.630	20.533	18.097	250	0	250	128.168	57.368	70.800	50 jaar en meer
Was in brugpensioen									
374	273	102	0	0	0	145.964	107.670	38.294	<b>Totaal</b>
250	148	102	0	0	0	638	271	366	Van 25 tot 49 jaar
124	124	0	0	0	0	145.327	107.399	37.928	50 jaar en meer
Was gepensioneerd									
761	401	360	349	37	312	1.906.269	830.849	1.075.420	<b>Totaal</b>
68	0	68	0	0	0	13.447	5.392	8.054	Van 25 tot 49 jaar
693	401	292	349	37	312	1.892.822	825.456	1.067.366	50 jaar en meer
Andere situatie									
19.946	10.979	8.968	2.149	1.007	1.142	90.773	37.185	53.587	<b>Totaal</b>
4.271	2.323	1.947	1.469	665	804	5.878	2.405	3.474	Van 15 tot 24 jaar
12.949	7.105	5.844	587	249	338	38.365	16.807	21.558	Van 25 tot 49 jaar
2.727	1.551	1.176	93	93	0	46.529	17.974	28.556	50 jaar en meer

## Evolutie van de arbeidssituatie sinds het voorgaande jaar, geslacht, leeftijd en

Situatie 1 jaar voor de enquête	Arbeidssituatie in het jaar van de enquête					
	Totaal			Heeft een betrekking		
	Totaal	Mannen	Vrouwen	Totaal	Mannen	Vrouwen
<b>Brussels Hoofdstedelijk Gewest</b>						
<b>Algemeen totaal</b>						
<b>Totaal</b>	<b>835.237</b>	<b>396.266</b>	<b>438.971</b>	<b>367.633</b>	<b>206.531</b>	<b>161.102</b>
Van 15 tot 24 jaar	124.785	60.539	64.245	25.803	13.200	12.604
Van 25 tot 49 jaar	398.754	201.152	197.602	264.457	148.109	116.348
50 jaar en meer	311.698	134.574	177.124	77.373	45.222	32.151
Had dezelfde betrekking						
<b>Totaal</b>	<b>307.083</b>	<b>175.610</b>	<b>131.473</b>	<b>307.083</b>	<b>175.610</b>	<b>131.473</b>
Van 15 tot 24 jaar	12.062	6.277	5.785	12.062	6.277	5.785
Van 25 tot 49 jaar	222.045	126.703	95.342	222.045	126.703	95.342
50 jaar en meer	72.976	42.630	30.346	72.976	42.630	30.346
Oefende een andere betrekking uit						
<b>Totaal</b>	<b>54.969</b>	<b>29.289</b>	<b>25.680</b>	<b>23.251</b>	<b>12.353</b>	<b>10.899</b>
Van 15 tot 24 jaar	6.603	2.872	3.731	2.943	1.183	1.760
Van 25 tot 49 jaar	40.876	22.650	18.227	19.186	10.701	8.485
50 jaar en meer	7.490	3.768	3.722	1.123	469	653
Was student, leerling						
<b>Totaal</b>	<b>105.169</b>	<b>51.235</b>	<b>53.934</b>	<b>11.016</b>	<b>5.457</b>	<b>5.560</b>
Van 15 tot 24 jaar	88.874	44.037	44.837	6.983	3.725	3.258
Van 25 tot 49 jaar	15.450	6.874	8.577	4.034	1.732	2.302
50 jaar en meer	845	325	520	0	0	0
Hield zich met het huishouden bezig						
<b>Totaal</b>	<b>59.971</b>	<b>6.043</b>	<b>53.928</b>	<b>3.518</b>	<b>1.051</b>	<b>2.467</b>
Van 15 tot 24 jaar	4.038	950	3.088	416	138	278
Van 25 tot 49 jaar	32.066	3.829	28.237	2.912	835	2.078
50 jaar en meer	23.867	1.265	22.602	191	79	111
Was arbeidsongeschikt						
<b>Totaal</b>	<b>25.251</b>	<b>12.250</b>	<b>13.001</b>	<b>1.218</b>	<b>644</b>	<b>574</b>
Van 15 tot 24 jaar	603	332	272	64	0	64
Van 25 tot 49 jaar	13.388	6.018	7.371	760	446	314
50 jaar en meer	11.259	5.901	5.358	394	198	196
Was werkloos						
<b>Totaal</b>	<b>84.898</b>	<b>41.112</b>	<b>43.786</b>	<b>15.226</b>	<b>7.959</b>	<b>7.267</b>
Van 15 tot 24 jaar	8.557	4.025	4.532	2.334	1.196	1.138
Van 25 tot 49 jaar	54.949	25.648	29.301	11.800	6.138	5.662
50 jaar en meer	21.392	11.439	9.953	1.092	625	467
Was in bruggpensioen						
<b>Totaal</b>	<b>8.036</b>	<b>4.524</b>	<b>3.512</b>	<b>0</b>	<b>0</b>	<b>0</b>
Van 25 tot 49 jaar	65	0	65	0	0	0
50 jaar en meer	7.971	4.524	3.447	0	0	0
Was gepensioneerd						
<b>Totaal</b>	<b>156.349</b>	<b>60.807</b>	<b>95.542</b>	<b>966</b>	<b>798</b>	<b>168</b>
Van 25 tot 49 jaar	635	138	497	60	0	60
50 jaar en meer	155.713	60.669	95.044	906	798	108
Andere situatie						
<b>Totaal</b>	<b>33.510</b>	<b>15.394</b>	<b>18.116</b>	<b>5.353</b>	<b>2.659</b>	<b>2.694</b>
Van 15 tot 24 jaar	4.046	2.046	2.000	1.002	682	320
Van 25 tot 49 jaar	19.279	9.294	9.985	3.661	1.555	2.106
50 jaar en meer	10.184	4.054	6.130	690	422	268

woonplaats (vervolg)

Arbeidssituatie in het jaar van de enquête									
Werkloos IAB			Student/in opleiding			Andere			Situatie 1 jaar voor de enquête
Totaal	Mannen	Vrouwen	Totaal	Mannen	Vrouwen	Totaal	Mannen	Vrouwen	
<b>Brussels Hoofdstedelijk Gewest</b>									
Algemeen totaal									
78.451	42.670	35.781	83.137	40.577	42.560	306.015	106.487	199.528	<b>Totaal</b>
14.082	6.932	7.150	73.811	36.395	37.416	11.088	4.013	7.075	Van 15 tot 24 jaar
56.718	30.808	25.910	8.769	4.040	4.729	68.810	18.195	50.615	Van 25 tot 49 jaar
7.652	4.931	2.722	557	142	415	226.117	84.279	141.837	50 jaar en meer
Had dezelfde betrekking									
0	0	0	0	0	0	0	0	0	<b>Totaal</b>
0	0	0	0	0	0	0	0	0	Van 15 tot 24 jaar
0	0	0	0	0	0	0	0	0	Van 25 tot 49 jaar
0	0	0	0	0	0	0	0	0	50 jaar en meer
Oefende een andere betrekking uit									
17.030	10.848	6.182	764	153	612	13.924	5.936	7.988	<b>Totaal</b>
2.097	1.139	958	385	70	315	1.179	480	698	Van 15 tot 24 jaar
13.893	8.943	4.950	379	82	297	7.419	2.924	4.495	Van 25 tot 49 jaar
1.040	766	274	0	0	0	5.327	2.532	2.794	50 jaar en meer
Was student, leerling									
8.922	4.289	4.633	79.992	39.408	40.584	5.239	2.082	3.157	<b>Totaal</b>
5.961	2.965	2.997	72.312	35.667	36.645	3.618	1.680	1.938	Van 15 tot 24 jaar
2.961	1.324	1.637	7.185	3.598	3.587	1.271	220	1.052	Van 25 tot 49 jaar
0	0	0	495	142	353	350	183	167	50 jaar en meer
Hield zich met het huishouden bezig									
3.310	1.386	1.925	1.065	523	542	52.078	3.083	48.995	<b>Totaal</b>
485	149	336	446	384	62	2.692	280	2.413	Van 15 tot 24 jaar
2.669	1.237	1.432	557	139	418	25.928	1.618	24.310	Van 25 tot 49 jaar
156	0	156	62	0	62	23.458	1.185	22.273	50 jaar en meer
Was arbeidsongeschikt									
1.091	518	573	66	0	66	22.876	11.088	11.788	<b>Totaal</b>
73	0	73	0	0	0	467	332	135	Van 15 tot 24 jaar
819	387	432	66	0	66	11.744	5.185	6.559	Van 25 tot 49 jaar
200	131	68	0	0	0	10.665	5.571	5.094	50 jaar en meer
Was werkloos									
39.900	21.027	18.873	421	272	148	29.352	11.855	17.497	<b>Totaal</b>
4.145	1.867	2.278	203	203	0	1.875	759	1.116	Van 15 tot 24 jaar
30.465	15.588	14.877	217	69	148	12.467	3.853	8.613	Van 25 tot 49 jaar
5.289	3.572	1.718	0	0	0	15.011	7.242	7.768	50 jaar en meer
Was in bruggpensioen									
0	0	0	0	0	0	8.036	4.524	3.512	<b>Totaal</b>
0	0	0	0	0	0	65	0	65	Van 25 tot 49 jaar
0	0	0	0	0	0	7.971	4.524	3.447	50 jaar en meer
Was gepensioneerd									
225	57	168	0	0	0	155.157	59.952	95.206	<b>Totaal</b>
0	0	0	0	0	0	575	138	438	Van 25 tot 49 jaar
225	57	168	0	0	0	154.582	59.814	94.768	50 jaar en meer
Andere situatie									
7.974	4.546	3.428	829	221	608	19.353	7.967	11.386	<b>Totaal</b>
1.321	812	509	465	70	395	1.258	482	776	Van 15 tot 24 jaar
5.912	3.330	2.582	364	151	213	9.342	4.258	5.085	Van 25 tot 49 jaar
741	405	337	0	0	0	8.753	3.227	5.525	50 jaar en meer

## Evolutie van de arbeidssituatie sinds het voorgaande jaar, geslacht, leeftijd en

Situatie 1 jaar voor de enquête	Arbeidssituatie in het jaar van de enquête					
	Totaal			Heeft een betrekking		
	Totaal	Mannen	Vrouwen	Totaal	Mannen	Vrouwen
<b>Vlaams Gewest</b>						
<b>Algemeen totaal</b>						
<b>Totaal</b>	<b>5.102.866</b>	<b>2.499.058</b>	<b>2.603.808</b>	<b>2.627.426</b>	<b>1.465.173</b>	<b>1.162.253</b>
Van 15 tot 24 jaar	717.004	364.917	352.087	229.616	125.836	103.780
Van 25 tot 49 jaar	2.158.865	1.093.365	1.065.500	1.851.899	1.000.031	851.868
50 jaar en meer	2.226.997	1.040.777	1.186.220	545.911	339.306	206.605
Had dezelfde betrekking						
<b>Totaal</b>	<b>2.317.774</b>	<b>1.298.115</b>	<b>1.019.659</b>	<b>2.317.774</b>	<b>1.298.115</b>	<b>1.019.659</b>
Van 15 tot 24 jaar	126.388	69.242	57.146	126.388	69.242	57.146
Van 25 tot 49 jaar	1.668.068	902.817	765.252	1.668.068	902.817	765.252
50 jaar en meer	523.317	326.056	197.261	523.317	326.056	197.261
Oefende een andere betrekking uit						
<b>Totaal</b>	<b>268.626</b>	<b>155.678</b>	<b>112.948</b>	<b>160.328</b>	<b>96.893</b>	<b>63.435</b>
Van 15 tot 24 jaar	40.785	23.783	17.003	30.518	18.106	12.412
Van 25 tot 49 jaar	172.145	95.730	76.414	120.047	72.137	47.909
50 jaar en meer	55.696	36.165	19.531	9.763	6.650	3.114
Was student, leerling						
<b>Totaal</b>	<b>538.508</b>	<b>267.960</b>	<b>270.548</b>	<b>65.387</b>	<b>33.002</b>	<b>32.385</b>
Van 15 tot 24 jaar	512.258	255.077	257.180	57.590	30.224	27.366
Van 25 tot 49 jaar	22.789	10.671	12.118	7.797	2.779	5.019
50 jaar en meer	3.462	2.212	1.250	0	0	0
Hield zich met het huishouden bezig						
<b>Totaal</b>	<b>321.441</b>	<b>3.855</b>	<b>317.586</b>	<b>8.652</b>	<b>269</b>	<b>8.383</b>
Van 15 tot 24 jaar	5.110	491	4.620	354	0	354
Van 25 tot 49 jaar	108.020	1.721	106.299	7.199	269	6.931
50 jaar en meer	208.311	1.643	206.668	1.099	0	1.099
Was arbeidsongeschikt						
<b>Totaal</b>	<b>150.569</b>	<b>75.054</b>	<b>75.516</b>	<b>8.682</b>	<b>4.287</b>	<b>4.394</b>
Van 15 tot 24 jaar	4.917	2.623	2.294	756	540	216
Van 25 tot 49 jaar	66.568	30.168	36.399	5.012	1.917	3.095
50 jaar en meer	79.085	42.263	36.822	2.914	1.830	1.084
Was werkloos						
<b>Totaal</b>	<b>203.647</b>	<b>87.669</b>	<b>115.978</b>	<b>51.003</b>	<b>23.948</b>	<b>27.055</b>
Van 15 tot 24 jaar	22.763	11.079	11.683	11.619	6.209	5.410
Van 25 tot 49 jaar	94.260	39.864	54.396	35.532	16.076	19.456
50 jaar en meer	86.625	36.726	49.899	3.852	1.663	2.189
Was in bruggpensioen						
<b>Totaal</b>	<b>91.755</b>	<b>70.359</b>	<b>21.396</b>	<b>578</b>	<b>272</b>	<b>306</b>
Van 25 tot 49 jaar	190	88	102	0	0	0
50 jaar en meer	91.565	70.272	21.294	578	272	306
Was gepensioneerd						
<b>Totaal</b>	<b>1.165.857</b>	<b>520.843</b>	<b>645.015</b>	<b>3.180</b>	<b>2.271</b>	<b>909</b>
Van 25 tot 49 jaar	5.524	2.950	2.574	397	397	0
50 jaar en meer	1.160.333	517.892	642.441	2.783	1.874	909
Andere situatie						
<b>Totaal</b>	<b>44.688</b>	<b>19.526</b>	<b>25.162</b>	<b>11.841</b>	<b>6.115</b>	<b>5.726</b>
Van 15 tot 24 jaar	4.784	2.622	2.161	2.391	1.515	876
Van 25 tot 49 jaar	21.302	9.355	11.947	7.846	3.640	4.207
50 jaar en meer	18.603	7.549	11.054	1.604	961	643

woonplaats (vervolg)

Arbeidssituatie in het jaar van de enquête									
Werkloos IAB			Student/in opleiding			Andere			Situatie 1 jaar voor de enquête
Totaal	Mannen	Vrouwen	Totaal	Mannen	Vrouwen	Totaal	Mannen	Vrouwen	
<b>Vlaams Gewest</b>									
<b>Algemeen totaal</b>									
137.057	65.927	71.130	445.112	220.687	224.425	1.893.271	747.272	1.145.999	<b>Totaal</b>
32.828	16.283	16.544	431.731	214.043	217.689	22.829	8.755	14.074	Van 15 tot 24 jaar
77.481	36.961	40.520	12.543	6.551	5.992	216.942	49.822	167.120	Van 25 tot 49 jaar
26.748	12.682	14.066	838	93	745	1.653.500	688.695	964.805	50 jaar en meer
Had dezelfde betrekking									
0	0	0	0	0	0	0	0	0	<b>Totaal</b>
0	0	0	0	0	0	0	0	0	Van 15 tot 24 jaar
0	0	0	0	0	0	0	0	0	Van 25 tot 49 jaar
0	0	0	0	0	0	0	0	0	50 jaar en meer
Oefende een andere betrekking uit									
42.144	22.967	19.177	1.712	555	1.157	64.443	35.262	29.180	<b>Totaal</b>
6.844	4.185	2.658	596	201	395	2.828	1.290	1.538	Van 15 tot 24 jaar
30.971	16.532	14.439	1.116	354	762	20.011	6.707	13.304	Van 25 tot 49 jaar
4.329	2.250	2.079	0	0	0	41.604	27.265	14.339	50 jaar en meer
Was student, leerling									
20.172	9.862	10.309	440.622	219.174	221.448	12.327	5.922	6.406	<b>Totaal</b>
17.846	8.706	9.141	429.598	212.978	216.620	7.223	3.170	4.053	Van 15 tot 24 jaar
2.326	1.157	1.169	10.911	6.197	4.715	1.755	539	1.215	Van 25 tot 49 jaar
0	0	0	112	0	112	3.349	2.212	1.137	50 jaar en meer
Hield zich met het huishouden bezig									
4.859	83	4.776	1.403	345	1.058	306.527	3.158	303.369	<b>Totaal</b>
693	0	693	648	345	303	3.416	146	3.270	Van 15 tot 24 jaar
3.660	83	3.577	220	0	220	96.941	1.369	95.572	Van 25 tot 49 jaar
506	0	506	535	0	535	206.170	1.643	204.527	50 jaar en meer
Was arbeidsongeschikt									
1.981	1.126	855	105	0	105	139.802	69.640	70.162	<b>Totaal</b>
115	0	115	0	0	0	4.046	2.083	1.964	Van 15 tot 24 jaar
1.240	592	648	105	0	105	60.210	27.659	32.552	Van 25 tot 49 jaar
626	534	92	0	0	0	75.546	39.899	35.647	50 jaar en meer
Was werkloos									
64.137	30.088	34.048	968	310	659	87.539	33.323	54.216	<b>Totaal</b>
6.832	3.311	3.520	680	310	371	3.631	1.249	2.383	Van 15 tot 24 jaar
37.139	17.597	19.542	191	0	191	21.397	6.191	15.206	Van 25 tot 49 jaar
20.166	9.180	10.986	97	0	97	62.510	25.883	36.627	50 jaar en meer
Was in bruggpensioen									
170	68	102	0	0	0	91.007	70.020	20.987	<b>Totaal</b>
102	0	102	0	0	0	88	88	0	Van 15 tot 24 jaar
68	68	0	0	0	0	90.919	69.932	20.987	50 jaar en meer
Was gepensioneerd									
395	228	167	0	0	0	1.162.282	518.343	643.939	<b>Totaal</b>
68	0	68	0	0	0	5.059	2.554	2.506	Van 15 tot 24 jaar
326	228	98	0	0	0	1.157.223	515.790	641.433	50 jaar en meer
Andere situatie									
3.201	1.504	1.697	303	303	0	29.344	11.604	17.740	<b>Totaal</b>
499	81	418	209	209	0	1.684	817	867	Van 15 tot 24 jaar
1.975	1.000	975	0	0	0	11.481	4.715	6.765	Van 25 tot 49 jaar
727	422	304	93	93	0	16.179	6.072	10.107	50 jaar en meer

## Evolutie van de arbeidssituatie sinds het voorgaande jaar, geslacht, leeftijd en

Situatie 1 jaar voor de enquête	Arbeidssituatie in het jaar van de enquête					
	Totaal			Heeft een betrekking		
	Totaal	Mannen	Vrouwen	Totaal	Mannen	Vrouwen
<b>Waals Gewest</b>						
<b>Algemeen totaal</b>						
<b>Totaal</b>	<b>2.811.258</b>	<b>1.348.517</b>	<b>1.462.740</b>	<b>1.268.903</b>	<b>719.936</b>	<b>548.967</b>
Van 15 tot 24 jaar	432.240	219.993	212.247	95.941	56.887	39.053
Van 25 tot 49 jaar	1.181.655	592.205	589.450	884.044	491.050	392.993
50 jaar en meer	1.197.363	536.319	661.043	288.919	171.999	116.920
Had dezelfde betrekking						
<b>Totaal</b>	<b>1.120.554</b>	<b>638.983</b>	<b>481.571</b>	<b>1.120.433</b>	<b>638.895</b>	<b>481.538</b>
Van 15 tot 24 jaar	50.860	31.484	19.376	50.860	31.484	19.376
Van 25 tot 49 jaar	794.484	442.690	351.793	794.395	442.602	351.793
50 jaar en meer	275.210	164.809	110.401	275.177	164.809	110.368
Oefende een andere betrekking uit						
<b>Totaal</b>	<b>118.966</b>	<b>66.964</b>	<b>52.002</b>	<b>49.277</b>	<b>32.090</b>	<b>17.187</b>
Van 15 tot 24 jaar	15.973	8.800	7.173	6.933	4.121	2.812
Van 25 tot 49 jaar	78.653	44.255	34.398	39.255	25.887	13.367
50 jaar en meer	24.341	13.910	10.431	3.089	2.082	1.008
Was student, leerling						
<b>Totaal</b>	<b>344.256</b>	<b>170.200</b>	<b>174.056</b>	<b>30.670</b>	<b>17.167</b>	<b>13.503</b>
Van 15 tot 24 jaar	317.855	157.081	160.774	24.569	13.986	10.583
Van 25 tot 49 jaar	20.560	10.557	10.002	5.785	2.991	2.794
50 jaar en meer	5.841	2.562	3.279	316	190	126
Hield zich met het huishouden bezig						
<b>Totaal</b>	<b>214.812</b>	<b>9.424</b>	<b>205.388</b>	<b>6.558</b>	<b>1.311</b>	<b>5.247</b>
Van 15 tot 24 jaar	5.514	1.009	4.505	631	58	573
Van 25 tot 49 jaar	78.715	4.441	74.274	5.088	994	4.094
50 jaar en meer	130.583	3.973	126.609	839	259	580
Was arbeidsongeschikt						
<b>Totaal</b>	<b>79.422</b>	<b>42.950</b>	<b>36.472</b>	<b>8.545</b>	<b>4.329</b>	<b>4.216</b>
Van 15 tot 24 jaar	2.013	1.052	961	609	363	247
Van 25 tot 49 jaar	36.975	18.133	18.842	4.558	2.181	2.378
50 jaar en meer	40.434	23.765	16.670	3.378	1.786	1.592
Was werkloos						
<b>Totaal</b>	<b>228.398</b>	<b>102.024</b>	<b>126.374</b>	<b>36.881</b>	<b>17.235</b>	<b>19.646</b>
Van 15 tot 24 jaar	31.401	16.032	15.368	9.895	5.262	4.633
Van 25 tot 49 jaar	131.111	53.270	77.841	25.076	11.276	13.800
50 jaar en meer	65.886	32.721	33.165	1.910	697	1.213
Was in bruggpensioen						
<b>Totaal</b>	<b>47.251</b>	<b>33.331</b>	<b>13.920</b>	<b>125</b>	<b>0</b>	<b>125</b>
Van 25 tot 49 jaar	633	332	301	0	0	0
50 jaar en meer	46.618	33.000	13.618	125	0	125
Was gepensioneerd						
<b>Totaal</b>	<b>590.981</b>	<b>253.981</b>	<b>337.000</b>	<b>1.661</b>	<b>1.274</b>	<b>387</b>
Van 25 tot 49 jaar	7.917	2.807	5.111	106	106	0
50 jaar en meer	583.064	251.174	331.890	1.556	1.169	387
Andere situatie						
<b>Totaal</b>	<b>66.618</b>	<b>30.660</b>	<b>35.958</b>	<b>14.754</b>	<b>7.635</b>	<b>7.119</b>
Van 15 tot 24 jaar	8.625	4.534	4.091	2.444	1.614	830
Van 25 tot 49 jaar	32.608	15.720	16.888	9.780	5.013	4.767
50 jaar en meer	25.386	10.406	14.980	2.529	1.008	1.521

woonplaats (vervolg en einde)

Arbeidssituatie in het jaar van de enquête									
Werkloos IAB			Student/in opleiding			Andere			Situatie 1 jaar voor de enquête
Totaal	Mannen	Vrouwen	Totaal	Mannen	Vrouwen	Totaal	Mannen	Vrouwen	
<b>Waals Gewest</b>									
<b>Algemeen totaal</b>									
167.533	82.376	85.158	281.269	137.566	143.703	1.093.551	408.639	684.912	<b>Totaal</b>
43.759	22.155	21.603	269.569	132.440	137.128	22.972	8.509	14.463	Van 15 tot 24 jaar
105.909	50.333	55.575	10.705	4.958	5.747	180.998	45.864	135.134	Van 25 tot 49 jaar
17.866	9.887	7.979	995	168	827	889.582	354.266	535.316	50 jaar en meer
Had dezelfde betrekking									
0	0	0	0	0	0	121	89	33	<b>Totaal</b>
0	0	0	0	0	0	0	0	0	Van 15 tot 24 jaar
0	0	0	0	0	0	89	89	0	Van 25 tot 49 jaar
0	0	0	0	0	0	33	0	33	50 jaar en meer
Oefende een andere betrekking uit									
32.946	18.448	14.498	1.656	354	1.302	35.088	16.073	19.014	<b>Totaal</b>
5.969	3.639	2.330	905	286	620	2.165	754	1.411	Van 15 tot 24 jaar
25.259	14.158	11.101	750	68	683	13.389	4.142	9.247	Van 25 tot 49 jaar
1.718	650	1.068	0	0	0	19.534	11.178	8.356	50 jaar en meer
Was student, leerling									
23.313	10.888	12.425	274.198	135.642	138.556	16.076	6.503	9.572	<b>Totaal</b>
18.802	8.537	10.265	266.428	131.168	135.260	8.057	3.390	4.666	Van 15 tot 24 jaar
4.375	2.223	2.152	7.517	4.343	3.174	2.882	1.000	1.882	Van 25 tot 49 jaar
136	128	8	252	130	122	5.137	2.114	3.024	50 jaar en meer
Hield zich met het huishouden bezig									
9.674	1.980	7.695	2.297	438	1.859	196.282	5.695	190.587	<b>Totaal</b>
832	483	350	892	350	541	3.159	118	3.041	Van 15 tot 24 jaar
7.903	1.267	6.636	1.227	88	1.140	64.496	2.093	62.403	Van 25 tot 49 jaar
939	230	709	178	0	178	128.627	3.484	125.143	50 jaar en meer
Was arbeidsongeschikt									
3.295	1.977	1.319	258	88	171	67.322	36.556	30.766	<b>Totaal</b>
229	0	229	197	88	109	978	602	377	Van 15 tot 24 jaar
2.625	1.775	850	0	0	0	29.792	14.177	15.614	Van 25 tot 49 jaar
442	202	241	62	0	62	36.552	21.777	14.775	50 jaar en meer
Was werkloos									
89.187	43.835	45.352	1.494	524	970	100.836	40.429	60.407	<b>Totaal</b>
15.477	8.067	7.410	353	163	190	5.677	2.541	3.136	Van 15 tot 24 jaar
60.535	27.987	32.548	988	361	626	44.512	13.645	30.867	Van 25 tot 49 jaar
13.175	7.781	5.394	154	0	154	50.647	24.243	26.404	50 jaar en meer
Was in bruggpensioen									
205	205	0	0	0	0	46.921	33.127	13.795	<b>Totaal</b>
148	148	0	0	0	0	485	183	301	Van 25 tot 49 jaar
57	57	0	0	0	0	46.436	32.943	13.493	50 jaar en meer
Was gepensioneerd									
141	116	26	349	37	312	588.829	252.554	336.276	<b>Totaal</b>
0	0	0	0	0	0	7.812	2.701	5.111	Van 25 tot 49 jaar
141	116	26	349	37	312	581.017	249.853	331.165	50 jaar en meer
Andere situatie									
8.772	4.928	3.844	1.017	483	534	42.076	17.614	24.462	<b>Totaal</b>
2.451	1.430	1.021	794	385	409	2.936	1.105	1.831	Van 15 tot 24 jaar
5.063	2.775	2.288	223	98	125	17.542	7.834	9.708	Van 25 tot 49 jaar
1.259	724	535	0	0	0	21.598	8.675	12.923	50 jaar en meer

## Behaald diploma, geslacht, leeftijd en woonplaats

Diploma	Totaal	Van 15 tot 24 jaar	Van 25 tot 49 jaar	50 jaar en meer	Van 15 tot 19 jaar	Van 20 tot 24 jaar	Van 25 tot 29 jaar
<b>België</b>							
<b>Algemeen totaal</b>							
<b>Totaal</b>	<b>8.749.361</b>	<b>1.274.029</b>	<b>3.739.274</b>	<b>3.736.058</b>	<b>637.954</b>	<b>636.075</b>	<b>672.731</b>
<b>Mannen</b>	<b>4.243.841</b>	<b>645.449</b>	<b>1.886.722</b>	<b>1.711.670</b>	<b>325.763</b>	<b>319.686</b>	<b>337.577</b>
<b>Vrouwen</b>	<b>4.505.519</b>	<b>628.580</b>	<b>1.852.552</b>	<b>2.024.388</b>	<b>312.191</b>	<b>316.389</b>	<b>335.154</b>
Geen diploma							
<b>Totaal</b>	<b>591.469</b>	<b>29.490</b>	<b>147.282</b>	<b>414.698</b>	<b>13.521</b>	<b>15.969</b>	<b>21.357</b>
Mannen	245.006	16.630	70.278	158.098	7.761	8.869	10.540
Vrouwen	346.463	12.860	77.004	256.600	5.760	7.100	10.818
Lager onderwijs							
<b>Totaal</b>	<b>1.284.901</b>	<b>111.587</b>	<b>210.838</b>	<b>962.476</b>	<b>94.463</b>	<b>17.124</b>	<b>18.218</b>
Mannen	560.005	61.210	105.200	393.595	50.557	10.653	9.813
Vrouwen	724.896	50.377	105.638	568.881	43.906	6.472	8.405
Lager secundair							
<b>Totaal</b>	<b>1.887.936</b>	<b>463.566</b>	<b>600.123</b>	<b>824.246</b>	<b>384.386</b>	<b>79.181</b>	<b>75.317</b>
Mannen	954.805	248.874	336.597	369.334	201.715	47.159	43.475
Vrouwen	933.131	214.693	263.527	454.912	182.671	32.022	31.842
Hoger secundair							
<b>Totaal</b>	<b>2.850.600</b>	<b>534.592</b>	<b>1.433.787</b>	<b>882.221</b>	<b>144.561</b>	<b>390.030</b>	<b>272.713</b>
Mannen	1.454.584	266.041	749.884	438.659	65.496	200.545	150.914
Vrouwen	1.396.016	268.551	683.903	443.562	79.066	189.485	121.800
Hoger niet-universitair korte type							
<b>Totaal</b>	<b>1.206.960</b>	<b>85.285</b>	<b>744.833</b>	<b>376.841</b>	<b>778</b>	<b>84.508</b>	<b>154.523</b>
Mannen	472.765	28.513	288.350	155.902	101	28.412	59.690
Vrouwen	734.195	56.772	456.483	220.940	676	56.096	94.833
Hoger niet-universitair lange type							
<b>Totaal</b>	<b>219.447</b>	<b>15.017</b>	<b>140.065</b>	<b>64.365</b>	<b>112</b>	<b>14.905</b>	<b>27.550</b>
Mannen	134.077	7.979	81.566	44.532	0	7.979	14.520
Vrouwen	85.370	7.039	58.499	19.832	112	6.926	13.031
Universitair							
<b>Totaal</b>	<b>708.049</b>	<b>34.491</b>	<b>462.346</b>	<b>211.211</b>	<b>133</b>	<b>34.358</b>	<b>103.052</b>
Mannen	422.600	16.203	254.847	151.550	133	16.069	48.627
Vrouwen	285.449	18.288	207.499	59.661	0	18.288	54.425



Van 30 tot 34 jaar	Van 35 tot 39 jaar	Van 40 tot 44 jaar	Van 45 tot 49 jaar	Van 50 tot 54 jaar	Van 55 tot 59 jaar	60 jaar en meer	Diploma
<b>België</b>							
<b>Algemeen totaal</b>							
<b>696.755</b>	<b>764.431</b>	<b>818.080</b>	<b>787.278</b>	<b>721.633</b>	<b>674.234</b>	<b>2.340.191</b>	<b>Totaal</b>
<b>351.634</b>	<b>387.306</b>	<b>413.936</b>	<b>396.270</b>	<b>361.660</b>	<b>336.447</b>	<b>1.013.564</b>	<b>Mannen</b>
<b>345.121</b>	<b>377.125</b>	<b>404.144</b>	<b>391.008</b>	<b>359.973</b>	<b>337.787</b>	<b>1.326.627</b>	<b>Vrouwen</b>
Geen diploma							
<b>24.553</b>	<b>25.981</b>	<b>35.299</b>	<b>40.091</b>	<b>41.096</b>	<b>41.571</b>	<b>332.030</b>	<b>Totaal</b>
12.022	13.782	15.976	17.958	18.595	19.373	120.129	Mannen
12.531	12.199	19.323	22.133	22.500	22.198	211.901	Vrouwen
Lager onderwijs							
<b>25.114</b>	<b>35.876</b>	<b>52.657</b>	<b>78.973</b>	<b>101.754</b>	<b>120.295</b>	<b>740.427</b>	<b>Totaal</b>
13.293	18.448	26.602	37.044	48.006	52.959	292.631	Mannen
11.820	17.428	26.055	41.929	53.748	67.336	447.796	Vrouwen
Lager secundair							
<b>86.874</b>	<b>117.959</b>	<b>147.938</b>	<b>172.035</b>	<b>167.240</b>	<b>155.864</b>	<b>501.143</b>	<b>Totaal</b>
50.823	65.885	84.055	92.359	86.192	76.609	206.532	Mannen
36.051	52.074	63.883	79.677	81.047	79.254	294.610	Vrouwen
Hoger secundair							
<b>272.069</b>	<b>301.314</b>	<b>314.594</b>	<b>273.097</b>	<b>230.464</b>	<b>196.377</b>	<b>455.380</b>	<b>Totaal</b>
146.925	157.134	158.741	136.170	112.589	103.847	222.223	Mannen
125.143	144.180	155.852	136.927	117.875	92.530	233.158	Vrouwen
Hoger niet-universitair korte type							
<b>153.477</b>	<b>153.631</b>	<b>157.886</b>	<b>125.316</b>	<b>105.000</b>	<b>89.882</b>	<b>181.959</b>	<b>Totaal</b>
55.902	60.477	63.683	48.599	45.445	34.661	75.796	Mannen
97.575	93.154	94.204	76.717	59.556	55.221	106.163	Vrouwen
Hoger niet-universitair lange type							
<b>30.712</b>	<b>32.978</b>	<b>25.361</b>	<b>23.465</b>	<b>16.113</b>	<b>14.861</b>	<b>33.391</b>	<b>Totaal</b>
17.104	19.577	14.730	15.636	11.043	10.154	23.336	Mannen
13.608	13.401	10.631	7.829	5.070	4.707	10.056	Vrouwen
Universitair							
<b>103.958</b>	<b>96.692</b>	<b>84.344</b>	<b>74.301</b>	<b>59.967</b>	<b>55.385</b>	<b>95.860</b>	<b>Totaal</b>
55.565	52.003	50.148	48.506	39.790	38.843	72.917	Mannen
48.393	44.689	34.197	25.795	20.177	16.541	22.943	Vrouwen

**Behaald diploma, geslacht, leeftijd en woonplaats (vervolg en einde)**

<b>Diploma</b>	<b>Totaal</b>	<b>Van 15 tot 24 jaar</b>	<b>Van 25 tot 49 jaar</b>	<b>50 jaar en meer</b>	<b>Van 15 tot 19 jaar</b>	<b>Van 20 tot 24 jaar</b>	<b>Van 25 tot 29 jaar</b>
<b>Brussels Hoofdstedelijk Gewest</b>							
<b>Algemeen totaal</b>							
<b>Totaal</b>	<b>835.237</b>	<b>124.785</b>	<b>398.754</b>	<b>311.698</b>	<b>56.989</b>	<b>67.795</b>	<b>88.920</b>
<b>Mannen</b>	<b>396.266</b>	<b>60.539</b>	<b>201.152</b>	<b>134.574</b>	<b>28.678</b>	<b>31.861</b>	<b>42.814</b>
<b>Vrouwen</b>	<b>438.971</b>	<b>64.245</b>	<b>197.602</b>	<b>177.124</b>	<b>28.311</b>	<b>35.934</b>	<b>46.106</b>
Geen diploma							
<b>Totaal</b>	<b>87.610</b>	<b>4.501</b>	<b>30.091</b>	<b>53.018</b>	<b>1.194</b>	<b>3.307</b>	<b>4.267</b>
Mannen	33.155	2.339	12.752	18.063	673	1.666	1.670
Vrouwen	54.456	2.162	17.338	34.955	522	1.640	2.596
Lager onderwijs							
<b>Totaal</b>	<b>90.759</b>	<b>13.717</b>	<b>26.494</b>	<b>50.548</b>	<b>10.977</b>	<b>2.740</b>	<b>3.253</b>
Mannen	43.783	7.462	14.359	21.963	6.189	1.272	1.933
Vrouwen	46.976	6.255	12.135	28.585	4.788	1.467	1.320
Lager secundair							
<b>Totaal</b>	<b>159.075</b>	<b>47.831</b>	<b>61.618</b>	<b>49.626</b>	<b>34.688</b>	<b>13.143</b>	<b>11.648</b>
Mannen	78.528	24.765	33.206	20.557	17.885	6.880	6.595
Vrouwen	80.547	23.066	28.412	29.069	16.803	6.263	5.053
Hoger secundair							
<b>Totaal</b>	<b>224.717</b>	<b>46.218</b>	<b>107.199</b>	<b>71.300</b>	<b>10.007</b>	<b>36.210</b>	<b>27.424</b>
Mannen	106.043	20.281	55.475	30.288	3.931	16.349	13.521
Vrouwen	118.673	25.937	51.724	41.012	6.076	19.861	13.903
Hoger niet-universitair korte type							
<b>Totaal</b>	<b>101.578</b>	<b>6.769</b>	<b>57.833</b>	<b>36.977</b>	<b>61</b>	<b>6.708</b>	<b>14.686</b>
Mannen	39.015	2.823	23.431	12.760	0	2.823	5.890
Vrouwen	62.564	3.945	34.402	24.216	61	3.884	8.796
Hoger niet-universitair lange type							
<b>Totaal</b>	<b>24.730</b>	<b>1.555</b>	<b>14.552</b>	<b>8.622</b>	<b>61</b>	<b>1.494</b>	<b>3.292</b>
Mannen	12.010	858	7.159	3.993	0	858	1.618
Vrouwen	12.720	698	7.393	4.629	61	637	1.673
Universitair							
<b>Totaal</b>	<b>146.768</b>	<b>4.194</b>	<b>100.967</b>	<b>41.607</b>	<b>0</b>	<b>4.194</b>	<b>24.350</b>
Mannen	83.732	2.012	54.771	26.950	0	2.012	11.585
Vrouwen	63.036	2.182	46.196	14.657	0	2.182	12.765

Van 30 tot 34 jaar	Van 35 tot 39 jaar	Van 40 tot 44 jaar	Van 45 tot 49 jaar	Van 50 tot 54 jaar	Van 55 tot 59 jaar	60 jaar en meer	Diploma
<b>Brussels Hoofdstedelijk Gewest</b>							
<b>Algemeen totaal</b>							
<b>88.207</b>	<b>81.600</b>	<b>73.885</b>	<b>66.143</b>	<b>59.936</b>	<b>54.628</b>	<b>197.135</b>	<b>Totaal</b>
<b>44.793</b>	<b>42.605</b>	<b>38.088</b>	<b>32.853</b>	<b>29.119</b>	<b>26.130</b>	<b>79.325</b>	<b>Mannen</b>
<b>43.414</b>	<b>38.996</b>	<b>35.797</b>	<b>33.290</b>	<b>30.817</b>	<b>28.498</b>	<b>117.809</b>	<b>Vrouwen</b>
Geen diploma							
<b>6.220</b>	<b>4.587</b>	<b>7.215</b>	<b>7.802</b>	<b>7.416</b>	<b>6.950</b>	<b>38.653</b>	<b>Totaal</b>
3.162	2.210	2.872	2.838	3.226	2.693	12.144	Mannen
3.058	2.377	4.343	4.964	4.190	4.257	26.509	Vrouwen
Lager onderwijs							
<b>4.403</b>	<b>5.396</b>	<b>6.541</b>	<b>6.900</b>	<b>7.422</b>	<b>6.607</b>	<b>36.519</b>	<b>Totaal</b>
2.107	2.912	3.736	3.671	3.606	3.313	15.045	Mannen
2.296	2.485	2.805	3.230	3.816	3.295	21.475	Vrouwen
Lager secundair							
<b>13.668</b>	<b>14.610</b>	<b>10.961</b>	<b>10.730</b>	<b>8.477</b>	<b>7.712</b>	<b>33.437</b>	<b>Totaal</b>
7.623	7.722	5.482	5.783	4.880	3.919	11.758	Mannen
6.045	6.888	5.479	4.947	3.596	3.793	21.680	Vrouwen
Hoger secundair							
<b>21.721</b>	<b>22.592</b>	<b>19.465</b>	<b>15.996</b>	<b>14.300</b>	<b>14.259</b>	<b>42.741</b>	<b>Totaal</b>
11.245	12.001	10.268	8.440	5.995	6.704	17.588	Mannen
10.476	10.591	9.197	7.557	8.305	7.555	25.152	Vrouwen
Hoger niet-universitair korte type							
<b>12.965</b>	<b>10.823</b>	<b>10.850</b>	<b>8.509</b>	<b>9.419</b>	<b>7.843</b>	<b>19.715</b>	<b>Totaal</b>
5.659	4.486	4.459	2.938	4.075	2.566	6.119	Mannen
7.306	6.338	6.392	5.571	5.344	5.277	13.596	Vrouwen
Hoger niet-universitair lange type							
<b>3.521</b>	<b>2.971</b>	<b>2.676</b>	<b>2.093</b>	<b>1.896</b>	<b>1.791</b>	<b>4.935</b>	<b>Totaal</b>
1.914	1.581	1.278	767	704	803	2.487	Mannen
1.606	1.390	1.398	1.326	1.192	989	2.448	Vrouwen
Universitair							
<b>25.709</b>	<b>20.621</b>	<b>16.176</b>	<b>14.112</b>	<b>11.007</b>	<b>9.466</b>	<b>21.135</b>	<b>Totaal</b>
13.084	11.693	9.993	8.416	6.632	6.132	14.185	Mannen
12.625	8.928	6.182	5.696	4.374	3.333	6.950	Vrouwen

## Behaald diploma, geslacht, leeftijd en woonplaats

Diploma	Totaal	Van 15 tot 24 jaar	Van 25 tot 49 jaar	50 jaar en meer	Van 15 tot 19 jaar	Van 20 tot 24 jaar	Van 25 tot 29 jaar
<b>Vlaams Gewest</b>							
<b>Algemeen totaal</b>							
<b>Totaal</b>	<b>5.102.866</b>	<b>717.004</b>	<b>2.158.865</b>	<b>2.226.997</b>	<b>357.378</b>	<b>359.626</b>	<b>378.936</b>
<b>Mannen</b>	<b>2.499.058</b>	<b>364.917</b>	<b>1.093.365</b>	<b>1.040.777</b>	<b>182.923</b>	<b>181.994</b>	<b>191.345</b>
<b>Vrouwen</b>	<b>2.603.808</b>	<b>352.087</b>	<b>1.065.500</b>	<b>1.186.220</b>	<b>174.455</b>	<b>177.632</b>	<b>187.590</b>
Geen diploma							
<b>Totaal</b>	<b>330.210</b>	<b>14.621</b>	<b>72.368</b>	<b>243.220</b>	<b>6.039</b>	<b>8.582</b>	<b>11.240</b>
Mannen	138.531	8.499	34.936	95.096	3.318	5.181	5.432
Vrouwen	191.679	6.122	37.433	148.124	2.721	3.401	5.808
Lager onderwijs							
<b>Totaal</b>	<b>733.415</b>	<b>36.926</b>	<b>99.594</b>	<b>596.895</b>	<b>31.115</b>	<b>5.811</b>	<b>7.612</b>
Mannen	314.666	20.136	46.931	247.599	16.743	3.392	3.755
Vrouwen	418.749	16.790	52.663	349.296	14.372	2.418	3.857
Lager secundair							
<b>Totaal</b>	<b>1.079.317</b>	<b>263.291</b>	<b>316.851</b>	<b>499.175</b>	<b>229.238</b>	<b>34.053</b>	<b>35.654</b>
Mannen	558.041	140.032	182.065	235.944	120.010	20.022	21.448
Vrouwen	521.276	123.258	134.787	263.231	109.228	14.031	14.205
Hoger secundair							
<b>Totaal</b>	<b>1.724.080</b>	<b>317.277</b>	<b>873.500</b>	<b>533.303</b>	<b>90.364</b>	<b>226.913</b>	<b>158.191</b>
Mannen	888.634	163.468	458.121	267.045	42.718	120.749	89.066
Vrouwen	835.446	153.809	415.379	266.258	47.646	106.164	69.125
Hoger niet-universitair korte type							
<b>Totaal</b>	<b>737.294</b>	<b>54.347</b>	<b>463.019</b>	<b>219.928</b>	<b>489</b>	<b>53.858</b>	<b>94.634</b>
Mannen	290.775	17.510	179.293	93.972	0	17.510	36.347
Vrouwen	446.519	36.837	283.726	125.956	489	36.348	58.287
Hoger niet-universitair lange type							
<b>Totaal</b>	<b>140.673</b>	<b>9.521</b>	<b>93.948</b>	<b>37.204</b>	<b>0</b>	<b>9.521</b>	<b>16.819</b>
Mannen	92.298	5.065	58.304	28.929	0	5.065	9.591
Vrouwen	48.375	4.456	35.644	8.275	0	4.456	7.228
Universitair							
<b>Totaal</b>	<b>357.878</b>	<b>21.022</b>	<b>239.584</b>	<b>97.272</b>	<b>133</b>	<b>20.889</b>	<b>54.786</b>
Mannen	216.113	10.208	133.714	72.191	133	10.074	25.706
Vrouwen	141.765	10.814	105.869	25.081	0	10.814	29.080

**Behaald diploma, geslacht, leeftijd en woonplaats**

Van 30 tot 34 jaar	Van 35 tot 39 jaar	Van 40 tot 44 jaar	Van 45 tot 49 jaar	Van 50 tot 54 jaar	Van 55 tot 59 jaar	60 jaar en meer	Diploma
							<b>Vlaams Gewest</b>
							<b>Algemeen totaal</b>
<b>383.804</b>	<b>441.782</b>	<b>486.939</b>	<b>467.404</b>	<b>424.103</b>	<b>389.955</b>	<b>1.412.939</b>	<b>Totaal</b>
<b>193.909</b>	<b>223.914</b>	<b>247.236</b>	<b>236.960</b>	<b>214.847</b>	<b>196.678</b>	<b>629.253</b>	<b>Mannen</b>
<b>189.895</b>	<b>217.867</b>	<b>239.704</b>	<b>230.444</b>	<b>209.256</b>	<b>193.277</b>	<b>783.687</b>	<b>Vrouwen</b>
							Geen diploma
<b>11.626</b>	<b>14.277</b>	<b>16.330</b>	<b>18.895</b>	<b>21.235</b>	<b>19.673</b>	<b>202.312</b>	<b>Totaal</b>
5.351	7.879	7.986	8.288	9.654	8.996	76.447	Mannen
6.276	6.399	8.344	10.607	11.581	10.677	125.866	Vrouwen
							Lager onderwijs
<b>10.768</b>	<b>15.136</b>	<b>24.102</b>	<b>41.976</b>	<b>57.137</b>	<b>72.249</b>	<b>467.509</b>	<b>Totaal</b>
5.594	7.268	11.846	18.469	25.959	32.168	189.472	Mannen
5.175	7.868	12.256	23.507	31.178	40.081	278.037	Vrouwen
							Lager secundair
<b>35.464</b>	<b>59.526</b>	<b>85.101</b>	<b>101.107</b>	<b>103.038</b>	<b>94.418</b>	<b>301.718</b>	<b>Totaal</b>
21.196	33.556	49.950	55.914	54.758	47.138	134.048	Mannen
14.267	25.969	35.152	45.193	48.280	47.280	167.671	Vrouwen
							Hoger secundair
<b>161.967</b>	<b>184.863</b>	<b>196.679</b>	<b>171.800</b>	<b>142.339</b>	<b>115.491</b>	<b>275.474</b>	<b>Totaal</b>
89.417	96.986	97.453	85.198	70.951	60.260	135.835	Mannen
72.549	87.877	99.226	86.602	71.388	55.231	139.639	Vrouwen
							Hoger niet-universitair korte type
<b>92.105</b>	<b>94.758</b>	<b>101.831</b>	<b>79.690</b>	<b>62.491</b>	<b>52.249</b>	<b>105.188</b>	<b>Totaal</b>
32.352	37.054	41.798	31.741	26.746	22.210	45.016	Mannen
59.753	57.703	60.033	47.949	35.745	30.040	60.171	Vrouwen
							Hoger niet-universitair lange type
<b>19.893</b>	<b>23.578</b>	<b>17.773</b>	<b>15.885</b>	<b>9.344</b>	<b>8.975</b>	<b>18.885</b>	<b>Totaal</b>
11.597	14.562	10.852	11.703	6.969	6.741	15.218	Mannen
8.296	9.016	6.921	4.182	2.375	2.234	3.667	Vrouwen
							Universitair
<b>51.982</b>	<b>49.644</b>	<b>45.123</b>	<b>38.050</b>	<b>28.519</b>	<b>26.900</b>	<b>41.853</b>	<b>Totaal</b>
28.402	26.609	27.351	25.647	19.809	19.165	33.217	Mannen
23.580	23.035	17.772	12.403	8.710	7.735	8.636	Vrouwen

## Behaald diploma, geslacht, leeftijd en woonplaats

Diploma	Totaal	Van 15 tot 24 jaar	Van 25 tot 49 jaar	50 jaar en meer	Van 15 tot 19 jaar	Van 20 tot 24 jaar	Van 25 tot 29 jaar
<b>Waals Gewest</b>							
<b>Algemeen totaal</b>							
<b>Totaal</b>	<b>2.811.258</b>	<b>432.240</b>	<b>1.181.655</b>	<b>1.197.363</b>	<b>223.587</b>	<b>208.653</b>	<b>204.875</b>
<b>Mannen</b>	<b>1.348.517</b>	<b>219.993</b>	<b>592.205</b>	<b>536.319</b>	<b>114.161</b>	<b>105.831</b>	<b>103.418</b>
<b>Vrouwen</b>	<b>1.462.740</b>	<b>212.247</b>	<b>589.450</b>	<b>661.043</b>	<b>109.425</b>	<b>102.822</b>	<b>101.458</b>
Geen diploma							
<b>Totaal</b>	<b>173.649</b>	<b>10.367</b>	<b>44.823</b>	<b>118.459</b>	<b>6.288</b>	<b>4.080</b>	<b>5.851</b>
Mannen	73.320	5.791	22.590	44.939	3.770	2.022	3.437
Vrouwen	100.329	4.576	22.233	73.520	2.518	2.058	2.414
Lager onderwijs							
<b>Totaal</b>	<b>460.727</b>	<b>60.944</b>	<b>84.750</b>	<b>315.033</b>	<b>52.370</b>	<b>8.574</b>	<b>7.352</b>
Mannen	201.555	33.612	43.910	124.032	27.624	5.988	4.124
Vrouwen	259.172	27.332	40.840	191.000	24.746	2.586	3.228
Lager secundair							
<b>Totaal</b>	<b>649.544</b>	<b>152.445</b>	<b>221.654</b>	<b>275.446</b>	<b>120.460</b>	<b>31.985</b>	<b>28.016</b>
Mannen	318.236	84.076	121.326	112.834	63.820	20.256	15.432
Vrouwen	331.308	68.368	100.328	162.612	56.640	11.729	12.584
Hoger secundair							
<b>Totaal</b>	<b>901.803</b>	<b>171.097</b>	<b>453.087</b>	<b>277.618</b>	<b>44.190</b>	<b>126.908</b>	<b>87.098</b>
Mannen	459.907	82.293	236.288	141.326	18.846	63.447	48.327
Vrouwen	441.896	88.804	216.800	136.292	25.344	63.461	38.772
Hoger niet-universitair korte type							
<b>Totaal</b>	<b>368.088</b>	<b>24.170</b>	<b>223.981</b>	<b>119.936</b>	<b>228</b>	<b>23.942</b>	<b>45.202</b>
Mannen	142.975	8.180	85.626	49.169	101	8.079	17.453
Vrouwen	225.113	15.990	138.355	70.767	127	15.863	27.750
Hoger niet-universitair lange type							
<b>Totaal</b>	<b>54.044</b>	<b>3.941</b>	<b>31.565</b>	<b>18.538</b>	<b>51</b>	<b>3.890</b>	<b>7.439</b>
Mannen	29.770	2.056	16.103	11.610	0	2.056	3.310
Vrouwen	24.275	1.885	15.462	6.928	51	1.834	4.129
Universitair							
<b>Totaal</b>	<b>203.403</b>	<b>9.275</b>	<b>121.795</b>	<b>72.333</b>	<b>0</b>	<b>9.275</b>	<b>23.916</b>
Mannen	122.754	3.983	66.362	52.409	0	3.983	11.336
Vrouwen	80.648	5.292	55.433	19.923	0	5.292	12.580

**Behaald diploma, geslacht, leeftijd en woonplaats**

Van 30 tot 34 jaar	Van 35 tot 39 jaar	Van 40 tot 44 jaar	Van 45 tot 49 jaar	Van 50 tot 54 jaar	Van 55 tot 59 jaar	60 jaar en meer	Diploma
<b>Waals Gewest</b>							
<b>Algemeen totaal</b>							
<b>224.743</b>	<b>241.049</b>	<b>257.256</b>	<b>253.731</b>	<b>237.594</b>	<b>229.652</b>	<b>730.117</b>	<b>Totaal</b>
<b>112.931</b>	<b>120.787</b>	<b>128.612</b>	<b>126.457</b>	<b>117.694</b>	<b>113.640</b>	<b>304.986</b>	<b>Mannen</b>
<b>111.812</b>	<b>120.262</b>	<b>128.644</b>	<b>127.274</b>	<b>119.899</b>	<b>116.012</b>	<b>425.131</b>	<b>Vrouwen</b>
Geen diploma							
<b>6.707</b>	<b>7.117</b>	<b>11.754</b>	<b>13.394</b>	<b>12.445</b>	<b>14.949</b>	<b>91.065</b>	<b>Totaal</b>
3.510	3.693	5.118	6.832	5.715	7.684	31.539	Mannen
3.197	3.424	6.636	6.562	6.730	7.265	59.526	Vrouwen
Lager onderwijs							
<b>9.943</b>	<b>15.344</b>	<b>22.014</b>	<b>30.097</b>	<b>37.195</b>	<b>41.439</b>	<b>236.399</b>	<b>Totaal</b>
5.593	8.269	11.020	14.905	18.441	17.478	88.113	Mannen
4.350	7.075	10.994	15.192	18.754	23.961	148.285	Vrouwen
Lager secundair							
<b>37.741</b>	<b>43.823</b>	<b>51.876</b>	<b>60.198</b>	<b>55.725</b>	<b>53.734</b>	<b>165.987</b>	<b>Totaal</b>
22.003	24.607	28.623	30.661	26.554	25.552	60.727	Mannen
15.738	19.216	23.252	29.536	29.170	28.182	105.260	Vrouwen
Hoger secundair							
<b>88.381</b>	<b>93.859</b>	<b>98.449</b>	<b>85.300</b>	<b>73.825</b>	<b>66.627</b>	<b>137.166</b>	<b>Totaal</b>
46.263	48.147	51.020	42.531	35.643	36.883	68.800	Mannen
42.118	45.713	47.429	42.769	38.182	29.744	68.366	Vrouwen
Hoger niet-universitair korte type							
<b>48.406</b>	<b>48.050</b>	<b>45.205</b>	<b>37.117</b>	<b>33.090</b>	<b>29.790</b>	<b>57.057</b>	<b>Totaal</b>
17.891	18.937	17.426	13.920	14.623	9.886	24.661	Mannen
30.516	29.113	27.779	23.197	18.467	19.904	32.396	Vrouwen
Hoger niet-universitair lange type							
<b>7.298</b>	<b>6.429</b>	<b>4.912</b>	<b>5.486</b>	<b>4.873</b>	<b>4.094</b>	<b>9.571</b>	<b>Totaal</b>
3.593	3.434	2.601	3.165	3.370	2.610	5.631	Mannen
3.705	2.995	2.311	2.321	1.503	1.484	3.941	Vrouwen
Universitair							
<b>26.267</b>	<b>26.426</b>	<b>23.046</b>	<b>22.139</b>	<b>20.441</b>	<b>19.019</b>	<b>32.872</b>	<b>Totaal</b>
14.079	13.700	12.804	14.443	13.348	13.546	25.515	Mannen
12.188	12.726	10.243	7.696	7.093	5.473	7.357	Vrouwen

**Werkgelegenheidsgraad, activiteitsgraad en werkloosheidsgraad volgens het geslacht,**

	<b>Totaal</b>	<b>Van 15 tot 24 jaar</b>	<b>Van 25 tot 49 jaar</b>	<b>Van 50 tot 64 jaar</b>	<b>Van 15 tot 19 jaar</b>	<b>Van 20 tot 24 jaar</b>	<b>Van 25 tot 29 jaar</b>
<b>België</b>							
Beroepsbevolking							
<b>Totaal</b>	<b>4.615.693</b>	<b>442.028</b>	<b>3.240.507</b>	<b>933.158</b>	<b>60.521</b>	<b>381.507</b>	<b>589.030</b>
Mannen	2.561.941	241.293	1.757.293	563.355	37.665	203.628	309.120
Vrouwen	2.053.752	200.735	1.483.214	369.803	22.856	177.878	279.910
Totale bevolking							
<b>Totaal</b>	<b>6.940.816</b>	<b>1.274.029</b>	<b>3.739.274</b>	<b>1.927.513</b>	<b>637.954</b>	<b>636.075</b>	<b>672.731</b>
Mannen	3.490.951	645.449	1.886.722	958.780	325.763	319.686	337.577
Vrouwen	3.449.864	628.580	1.852.552	968.733	312.191	316.389	335.154
Activiteitsgraad							
<b>Totaal</b>	<b>66,5%</b>	<b>34,7%</b>	<b>86,7%</b>	<b>48,4%</b>	<b>9,5%</b>	<b>60,0%</b>	<b>87,6%</b>
Mannen	73,4%	37,4%	93,1%	58,8%	11,6%	63,7%	91,6%
Vrouwen	59,5%	31,9%	80,1%	38,2%	7,3%	56,2%	83,5%
Werkende beroepsbevolking							
<b>Totaal</b>	<b>4.232.891</b>	<b>351.360</b>	<b>3.000.400</b>	<b>881.131</b>	<b>43.092</b>	<b>308.268</b>	<b>529.462</b>
Mannen	2.371.102	195.923	1.639.191	535.989	27.715	168.207	280.243
Vrouwen	1.861.788	155.437	1.361.209	345.142	15.376	140.061	249.219
Totale bevolking							
<b>Totaal</b>	<b>6.940.816</b>	<b>1.274.029</b>	<b>3.739.274</b>	<b>1.927.513</b>	<b>637.954</b>	<b>636.075</b>	<b>672.731</b>
Mannen	3.490.951	645.449	1.886.722	958.780	325.763	319.686	337.577
Vrouwen	3.449.864	628.580	1.852.552	968.733	312.191	316.389	335.154
Tewerkstellingsgraad							
<b>Totaal</b>	<b>61,0%</b>	<b>27,6%</b>	<b>80,2%</b>	<b>45,7%</b>	<b>6,8%</b>	<b>48,5%</b>	<b>78,7%</b>
Mannen	67,9%	30,4%	86,9%	55,9%	8,5%	52,6%	83,0%
Vrouwen	54,0%	24,7%	73,5%	35,6%	4,9%	44,3%	74,4%
Werklozen (IAB)							
<b>Totaal</b>	<b>382.802</b>	<b>90.668</b>	<b>240.107</b>	<b>52.027</b>	<b>17.429</b>	<b>73.239</b>	<b>59.568</b>
Mannen	190.838	45.370	118.102	27.366	9.949	35.421	28.877
Vrouwen	191.964	45.298	122.005	24.661	7.480	37.818	30.690
Beroepsbevolking							
<b>Totaal</b>	<b>4.615.693</b>	<b>442.028</b>	<b>3.240.507</b>	<b>933.158</b>	<b>60.521</b>	<b>381.507</b>	<b>589.030</b>
Mannen	2.561.941	241.293	1.757.293	563.355	37.665	203.628	309.120
Vrouwen	2.053.752	200.735	1.483.214	369.803	22.856	177.878	279.910
Werkloosheidsgraad							
<b>Totaal</b>	<b>8,3%</b>	<b>20,5%</b>	<b>7,4%</b>	<b>5,6%</b>	<b>28,8%</b>	<b>19,2%</b>	<b>10,1%</b>
Mannen	7,5%	18,8%	6,7%	4,9%	26,4%	17,4%	9,3%
Vrouwen	9,4%	22,6%	8,2%	6,7%	32,7%	21,3%	11,0%



## de leeftijd en de woonplaats (bevolking tussen 15 en 64 jaar)

Van 30 tot 34 jaar	Van 35 tot 39 jaar	Van 40 tot 44 jaar	Van 45 tot 49 jaar	Van 50 tot 54 jaar	Van 55 tot 59 jaar	Van 60 tot 64 jaar	
							<b>België</b>
							Beroepsbevolking
<b>624.717</b>	<b>673.804</b>	<b>706.353</b>	<b>646.604</b>	<b>528.077</b>	<b>318.275</b>	<b>86.806</b>	<b>Totaal</b>
332.924	366.484	386.661	362.104	308.212	196.115	59.027	Mannen
291.793	307.320	319.692	284.500	219.866	122.159	27.778	Vrouwen
							Totale bevolking
<b>696.755</b>	<b>764.431</b>	<b>818.080</b>	<b>787.278</b>	<b>721.633</b>	<b>674.234</b>	<b>531.646</b>	<b>Totaal</b>
351.634	387.306	413.936	396.270	361.660	336.447	260.673	Mannen
345.121	377.125	404.144	391.008	359.973	337.787	270.972	Vrouwen
							Activiteitsgraad
<b>89,7%</b>	<b>88,1%</b>	<b>86,3%</b>	<b>82,1%</b>	<b>73,2%</b>	<b>47,2%</b>	<b>16,3%</b>	<b>Totaal</b>
94,7%	94,6%	93,4%	91,4%	85,2%	58,3%	22,6%	Mannen
84,6%	81,5%	79,1%	72,8%	61,1%	36,2%	10,3%	Vrouwen
							Werkende beroepsbevolking
<b>574.410</b>	<b>625.292</b>	<b>661.399</b>	<b>609.837</b>	<b>495.337</b>	<b>302.447</b>	<b>83.347</b>	<b>Totaal</b>
308.927	343.055	364.544	342.421	291.644	187.398	56.947	Mannen
265.483	282.236	296.855	267.415	203.693	115.049	26.400	Vrouwen
							Totale bevolking
<b>696.755</b>	<b>764.431</b>	<b>818.080</b>	<b>787.278</b>	<b>721.633</b>	<b>674.234</b>	<b>531.646</b>	<b>Totaal</b>
351.634	387.306	413.936	396.270	361.660	336.447	260.673	Mannen
345.121	377.125	404.144	391.008	359.973	337.787	270.972	Vrouwen
							Tewerkstellingsgraad
<b>82,4%</b>	<b>81,8%</b>	<b>80,9%</b>	<b>77,5%</b>	<b>68,6%</b>	<b>44,9%</b>	<b>15,7%</b>	<b>Totaal</b>
87,9%	88,6%	88,1%	86,4%	80,6%	55,7%	21,9%	Mannen
76,9%	74,8%	73,5%	68,4%	56,6%	34,1%	9,7%	Vrouwen
							Werklozen (IAB)
<b>50.306</b>	<b>48.512</b>	<b>44.954</b>	<b>36.767</b>	<b>32.741</b>	<b>15.828</b>	<b>3.459</b>	<b>Totaal</b>
23.997	23.429	22.117	19.683	16.568	8.718	2.080	Mannen
26.309	25.084	22.837	17.085	16.173	7.110	1.378	Vrouwen
							Beroepsbevolking
<b>624.717</b>	<b>673.804</b>	<b>706.353</b>	<b>646.604</b>	<b>528.077</b>	<b>318.275</b>	<b>86.806</b>	<b>Totaal</b>
332.924	366.484	386.661	362.104	308.212	196.115	59.027	Mannen
291.793	307.320	319.692	284.500	219.866	122.159	27.778	Vrouwen
							Werkloosheidsgraad
<b>8,1%</b>	<b>7,2%</b>	<b>6,4%</b>	<b>5,7%</b>	<b>6,2%</b>	<b>5,0%</b>	<b>4,0%</b>	<b>Totaal</b>
7,2%	6,4%	5,7%	5,4%	5,4%	4,5%	3,5%	Mannen
9,0%	8,2%	7,1%	6,0%	7,4%	5,8%	5,0%	Vrouwen

**Werkgelegenheidsgraad, activiteitsgraad en werkloosheidsgraad volgens het geslacht,**

	Totaal	Van 15 tot 24 jaar	Van 25 tot 49 jaar	Van 50 tot 64 jaar	Van 15 tot 19 jaar	Van 20 tot 24 jaar	Van 25 tot 29 jaar
<b>Brussels Hoofdstedelijk Gewest</b>							
Beroepsbevolking							
<b>Totaal</b>	<b>442.578</b>	<b>39.885</b>	<b>321.175</b>	<b>81.519</b>	<b>4.949</b>	<b>34.936</b>	<b>69.270</b>
Mannen	246.556	20.131	178.917	47.507	2.144	17.987	37.253
Vrouwen	196.022	19.754	142.257	34.011	2.805	16.949	32.017
Totale bevolking							
<b>Totaal</b>	<b>681.606</b>	<b>124.785</b>	<b>398.754</b>	<b>158.067</b>	<b>56.989</b>	<b>67.795</b>	<b>88.920</b>
Mannen	337.372	60.539	201.152	75.680	28.678	31.861	42.814
Vrouwen	344.234	64.245	197.602	82.387	28.311	35.934	46.106
Activiteitsgraad							
<b>Totaal</b>	<b>64,9%</b>	<b>32,0%</b>	<b>80,5%</b>	<b>51,6%</b>	<b>8,7%</b>	<b>51,5%</b>	<b>77,9%</b>
Mannen	73,1%	33,3%	89,0%	62,8%	7,5%	56,5%	87,0%
Vrouwen	56,9%	30,8%	72,0%	41,3%	9,9%	47,2%	69,4%
Werkende beroepsbevolking							
<b>Totaal</b>	<b>364.289</b>	<b>25.803</b>	<b>264.457</b>	<b>74.029</b>	<b>2.680</b>	<b>23.124</b>	<b>54.994</b>
Mannen	203.943	13.200	148.109	42.633	1.089	12.111	29.765
Vrouwen	160.346	12.604	116.348	31.395	1.591	11.013	25.229
Totale bevolking							
<b>Totaal</b>	<b>681.606</b>	<b>124.785</b>	<b>398.754</b>	<b>158.067</b>	<b>56.989</b>	<b>67.795</b>	<b>88.920</b>
Mannen	337.372	60.539	201.152	75.680	28.678	31.861	42.814
Vrouwen	344.234	64.245	197.602	82.387	28.311	35.934	46.106
Tewerkstellingsgraad							
<b>Totaal</b>	<b>53,5%</b>	<b>20,7%</b>	<b>66,3%</b>	<b>46,8%</b>	<b>4,7%</b>	<b>34,1%</b>	<b>61,9%</b>
Mannen	60,5%	21,8%	73,6%	56,3%	3,8%	38,0%	69,5%
Vrouwen	46,6%	19,6%	58,9%	38,1%	5,6%	30,7%	54,7%
Werklozen (IAB)							
<b>Totaal</b>	<b>78.289</b>	<b>14.082</b>	<b>56.718</b>	<b>7.490</b>	<b>2.269</b>	<b>11.812</b>	<b>14.276</b>
Mannen	42.613	6.932	30.808	4.874	1.055	5.876	7.487
Vrouwen	35.676	7.150	25.910	2.616	1.214	5.936	6.789
Beroepsbevolking							
<b>Totaal</b>	<b>442.578</b>	<b>39.885</b>	<b>321.175</b>	<b>81.519</b>	<b>4.949</b>	<b>34.936</b>	<b>69.270</b>
Mannen	246.556	20.131	178.917	47.507	2.144	17.987	37.253
Vrouwen	196.022	19.754	142.257	34.011	2.805	16.949	32.017
Werkloosheidsgraad							
<b>Totaal</b>	<b>17,7%</b>	<b>35,3%</b>	<b>17,7%</b>	<b>9,2%</b>	<b>45,9%</b>	<b>33,8%</b>	<b>20,6%</b>
Mannen	17,3%	34,4%	17,2%	10,3%	49,2%	32,7%	20,1%
Vrouwen	18,2%	36,2%	18,2%	7,7%	43,3%	35,0%	21,2%

de leeftijd en de woonplaats (bevolking tussen 15 en 64 jaar) (vervolg)

Van 30 tot 34 jaar	Van 35 tot 39 jaar	Van 40 tot 44 jaar	Van 45 tot 49 jaar	Van 50 tot 54 jaar	Van 55 tot 59 jaar	Van 60 tot 64 jaar	
							<b>Brussels Hoofdstedelijk Gewest</b>
							Beroepsbevolking
<b>72.531</b>	<b>66.489</b>	<b>60.323</b>	<b>52.561</b>	<b>42.761</b>	<b>28.483</b>	<b>10.276</b>	<b>Totaal</b>
40.934	38.173	33.171	29.387	23.776	17.191	6.540	Mannen
31.597	28.316	27.153	23.174	18.985	11.291	3.735	Vrouwen
							Totale bevolking
<b>88.207</b>	<b>81.600</b>	<b>73.885</b>	<b>66.143</b>	<b>59.936</b>	<b>54.628</b>	<b>43.503</b>	<b>Totaal</b>
44.793	42.605	38.088	32.853	29.119	26.130	20.431	Mannen
43.414	38.996	35.797	33.290	30.817	28.498	23.072	Vrouwen
							Activiteitsgraad
<b>82,2%</b>	<b>81,5%</b>	<b>81,7%</b>	<b>79,5%</b>	<b>71,3%</b>	<b>52,1%</b>	<b>23,6%</b>	<b>Totaal</b>
91,4%	89,6%	87,1%	89,5%	81,7%	65,8%	32,0%	Mannen
72,8%	72,6%	75,9%	69,6%	61,6%	39,6%	16,2%	Vrouwen
							Werkende beroepsbevolking
<b>57.999</b>	<b>55.527</b>	<b>50.162</b>	<b>45.774</b>	<b>37.806</b>	<b>26.461</b>	<b>9.761</b>	<b>Totaal</b>
32.859	32.531	27.661	25.293	20.623	15.859	6.152	Mannen
25.140	22.996	22.501	20.481	17.183	10.602	3.610	Vrouwen
							Totale bevolking
<b>88.207</b>	<b>81.600</b>	<b>73.885</b>	<b>66.143</b>	<b>59.936</b>	<b>54.628</b>	<b>43.503</b>	<b>Totaal</b>
44.793	42.605	38.088	32.853	29.119	26.130	20.431	Mannen
43.414	38.996	35.797	33.290	30.817	28.498	23.072	Vrouwen
							Tewerkstellingsgraad
<b>65,8%</b>	<b>68,1%</b>	<b>67,9%</b>	<b>69,2%</b>	<b>63,1%</b>	<b>48,4%</b>	<b>22,4%</b>	<b>Totaal</b>
73,4%	76,4%	72,6%	77,0%	70,8%	60,7%	30,1%	Mannen
57,9%	59,0%	62,9%	61,5%	55,8%	37,2%	15,7%	Vrouwen
							Werklozen (IAB)
<b>14.532</b>	<b>10.962</b>	<b>10.161</b>	<b>6.787</b>	<b>4.954</b>	<b>2.022</b>	<b>514</b>	<b>Totaal</b>
8.076	5.641	5.509	4.094	3.153	1.333	388	Mannen
6.456	5.320	4.652	2.693	1.802	689	126	Vrouwen
							Beroepsbevolking
<b>72.531</b>	<b>66.489</b>	<b>60.323</b>	<b>52.561</b>	<b>42.761</b>	<b>28.483</b>	<b>10.276</b>	<b>Totaal</b>
40.934	38.173	33.171	29.387	23.776	17.191	6.540	Mannen
31.597	28.316	27.153	23.174	18.985	11.291	3.735	Vrouwen
							Werkloosheidsgraad
<b>20,0%</b>	<b>16,5%</b>	<b>16,8%</b>	<b>12,9%</b>	<b>11,6%</b>	<b>7,1%</b>	<b>5,0%</b>	<b>Totaal</b>
19,7%	14,8%	16,6%	13,9%	13,3%	7,8%	5,9%	Mannen
20,4%	18,8%	17,1%	11,6%	9,5%	6,1%	3,4%	Vrouwen

**Werkgelegenheidsgraad, activiteitsgraad en werkloosheidsgraad volgens het geslacht,**

	<b>Totaal</b>	<b>Van 15 tot 24 jaar</b>	<b>Van 25 tot 49 jaar</b>	<b>Van 50 tot 64 jaar</b>	<b>Van 15 tot 19 jaar</b>	<b>Van 20 tot 24 jaar</b>	<b>Van 25 tot 29 jaar</b>
<b>Vlaams Gewest</b>							
Beroepsbevolking							
<b>Totaal</b>	<b>2.747.177</b>	<b>262.443</b>	<b>1.929.381</b>	<b>555.353</b>	<b>34.503</b>	<b>227.941</b>	<b>345.215</b>
Mannen	1.520.002	142.119	1.036.992	340.890	21.696	120.423	178.943
Vrouwen	1.227.175	120.324	892.388	214.462	12.807	107.518	166.272
Totale bevolking							
<b>Totaal</b>	<b>4.016.666</b>	<b>717.004</b>	<b>2.158.865</b>	<b>1.140.797</b>	<b>357.378</b>	<b>359.626</b>	<b>378.936</b>
Mannen	2.032.306	364.917	1.093.365	574.024	182.923	181.994	191.345
Vrouwen	1.984.360	352.087	1.065.500	566.773	174.455	177.632	187.590
Activiteitsgraad							
<b>Totaal</b>	<b>68,4%</b>	<b>36,6%</b>	<b>89,4%</b>	<b>48,7%</b>	<b>9,7%</b>	<b>63,4%</b>	<b>91,1%</b>
Mannen	74,8%	39,0%	94,8%	59,4%	11,9%	66,2%	93,5%
Vrouwen	61,8%	34,2%	83,8%	37,8%	7,3%	60,5%	88,6%
Werkende beroepsbevolking							
<b>Totaal</b>	<b>2.610.120</b>	<b>229.616</b>	<b>1.851.899</b>	<b>528.605</b>	<b>26.341</b>	<b>203.275</b>	<b>327.803</b>
Mannen	1.454.075	125.836	1.000.031	328.208	17.045	108.791	170.905
Vrouwen	1.156.045	103.780	851.868	200.397	9.296	94.484	156.898
Totale bevolking							
<b>Totaal</b>	<b>4.016.666</b>	<b>717.004</b>	<b>2.158.865</b>	<b>1.140.797</b>	<b>357.378</b>	<b>359.626</b>	<b>378.936</b>
Mannen	2.032.306	364.917	1.093.365	574.024	182.923	181.994	191.345
Vrouwen	1.984.360	352.087	1.065.500	566.773	174.455	177.632	187.590
Tewerkstellingsgraad							
<b>Totaal</b>	<b>65,0%</b>	<b>32,0%</b>	<b>85,8%</b>	<b>46,3%</b>	<b>7,4%</b>	<b>56,5%</b>	<b>86,5%</b>
Mannen	71,6%	34,5%	91,5%	57,2%	9,3%	59,8%	89,3%
Vrouwen	58,3%	29,5%	80,0%	35,4%	5,3%	53,2%	83,6%
Werklozen (IAB)							
<b>Totaal</b>	<b>137.057</b>	<b>32.828</b>	<b>77.481</b>	<b>26.748</b>	<b>8.162</b>	<b>24.666</b>	<b>17.412</b>
Mannen	65.927	16.283	36.961	12.682	4.651	11.632	8.038
Vrouwen	71.130	16.544	40.520	14.066	3.511	13.034	9.374
Beroepsbevolking							
<b>Totaal</b>	<b>2.747.177</b>	<b>262.443</b>	<b>1.929.381</b>	<b>555.353</b>	<b>34.503</b>	<b>227.941</b>	<b>345.215</b>
Mannen	1.520.002	142.119	1.036.992	340.890	21.696	120.423	178.943
Vrouwen	1.227.175	120.324	892.388	214.462	12.807	107.518	166.272
Werkloosheidsgraad							
<b>Totaal</b>	<b>5,0%</b>	<b>12,5%</b>	<b>4,0%</b>	<b>4,8%</b>	<b>23,7%</b>	<b>10,8%</b>	<b>5,0%</b>
Mannen	4,3%	11,5%	3,6%	3,7%	21,4%	9,7%	4,5%
Vrouwen	5,8%	13,8%	4,5%	6,6%	27,4%	12,1%	5,6%

de leeftijd en de woonplaats (bevolking tussen 15 en 64 jaar) (vervolg)

Van 30 tot 34 jaar	Van 35 tot 39 jaar	Van 40 tot 44 jaar	Van 45 tot 49 jaar	Van 50 tot 54 jaar	Van 55 tot 59 jaar	Van 60 tot 64 jaar	
							<b>Vlaams Gewest</b>
							Beroepsbevolking
<b>357.020</b>	<b>400.399</b>	<b>431.786</b>	<b>394.961</b>	<b>319.783</b>	<b>186.117</b>	<b>49.453</b>	<b>Totaal</b>
187.211	216.234	234.758	219.846	189.937	115.700	35.254	Mannen
169.809	184.165	197.027	175.115	129.846	70.417	14.199	Vrouwen
							Totale bevolking
<b>383.804</b>	<b>441.782</b>	<b>486.939</b>	<b>467.404</b>	<b>424.103</b>	<b>389.955</b>	<b>326.739</b>	<b>Totaal</b>
193.909	223.914	247.236	236.960	214.847	196.678	162.500	Mannen
189.895	217.867	239.704	230.444	209.256	193.277	164.239	Vrouwen
							Activiteitsgraad
<b>93,0%</b>	<b>90,6%</b>	<b>88,7%</b>	<b>84,5%</b>	<b>75,4%</b>	<b>47,7%</b>	<b>15,1%</b>	<b>Totaal</b>
96,6%	96,6%	95,0%	92,8%	88,4%	58,8%	21,7%	Mannen
89,4%	84,5%	82,2%	76,0%	62,1%	36,4%	8,7%	Vrouwen
							Werkende beroepsbevolking
<b>343.975</b>	<b>384.112</b>	<b>416.331</b>	<b>379.678</b>	<b>303.803</b>	<b>177.542</b>	<b>47.260</b>	<b>Totaal</b>
180.155	209.294	227.565	212.112	182.880	111.502	33.826	Mannen
163.821	174.818	188.766	167.566	120.922	66.040	13.435	Vrouwen
							Totale bevolking
<b>383.804</b>	<b>441.782</b>	<b>486.939</b>	<b>467.404</b>	<b>424.103</b>	<b>389.955</b>	<b>326.739</b>	<b>Totaal</b>
193.909	223.914	247.236	236.960	214.847	196.678	162.500	Mannen
189.895	217.867	239.704	230.444	209.256	193.277	164.239	Vrouwen
							Tewerkstellingsgraad
<b>89,6%</b>	<b>87,0%</b>	<b>85,5%</b>	<b>81,2%</b>	<b>71,6%</b>	<b>45,5%</b>	<b>14,5%</b>	<b>Totaal</b>
92,9%	93,5%	92,0%	89,5%	85,1%	56,7%	20,8%	Mannen
86,3%	80,2%	78,8%	72,7%	57,8%	34,2%	8,2%	Vrouwen
							Werklozen (IAB)
<b>13.045</b>	<b>16.287</b>	<b>15.455</b>	<b>15.283</b>	<b>15.980</b>	<b>8.575</b>	<b>2.193</b>	<b>Totaal</b>
7.056	6.940	7.193	7.734	7.057	4.198	1.428	Mannen
5.988	9.348	8.261	7.549	8.923	4.377	765	Vrouwen
							Beroepsbevolking
<b>357.020</b>	<b>400.399</b>	<b>431.786</b>	<b>394.961</b>	<b>319.783</b>	<b>186.117</b>	<b>49.453</b>	<b>Totaal</b>
187.211	216.234	234.758	219.846	189.937	115.700	35.254	Mannen
169.809	184.165	197.027	175.115	129.846	70.417	14.199	Vrouwen
							Werkloosheidsgraad
<b>3,7%</b>	<b>4,1%</b>	<b>3,6%</b>	<b>3,9%</b>	<b>5,0%</b>	<b>4,6%</b>	<b>4,4%</b>	<b>Totaal</b>
3,8%	3,2%	3,1%	3,5%	3,7%	3,6%	4,1%	Mannen
3,5%	5,1%	4,2%	4,3%	6,9%	6,2%	5,4%	Vrouwen

**Werkgelegenheidsgraad, activiteitsgraad en werkloosheidsgraad volgens het geslacht,**

	<b>Totaal</b>	<b>Van 15 tot 24 jaar</b>	<b>Van 25 tot 49 jaar</b>	<b>Van 50 tot 64 jaar</b>	<b>Van 15 tot 19 jaar</b>	<b>Van 20 tot 24 jaar</b>	<b>Van 25 tot 29 jaar</b>
<b>Waals Gewest</b>							
Beroepsbevolking							
<b>Totaal</b>	<b>1.425.938</b>	<b>139.699</b>	<b>989.952</b>	<b>296.286</b>	<b>21.069</b>	<b>118.630</b>	<b>174.545</b>
Mannen	795.383	79.043	541.384	174.957	13.825	65.218	92.925
Vrouwen	630.555	60.657	448.569	121.329	7.244	53.412	81.620
Totale bevolking							
<b>Totaal</b>	<b>2.242.544</b>	<b>432.240</b>	<b>1.181.655</b>	<b>628.649</b>	<b>223.587</b>	<b>208.653</b>	<b>204.875</b>
Mannen	1.121.274	219.993	592.205	309.076	114.161	105.831	103.418
Vrouwen	1.121.270	212.247	589.450	319.573	109.425	102.822	101.458
Activiteitsgraad							
<b>Totaal</b>	<b>63,6%</b>	<b>32,3%</b>	<b>83,8%</b>	<b>47,1%</b>	<b>9,4%</b>	<b>56,9%</b>	<b>85,2%</b>
Mannen	70,9%	35,9%	91,4%	56,6%	12,1%	61,6%	89,9%
Vrouwen	56,2%	28,6%	76,1%	38,0%	6,6%	52,0%	80,5%
Werkende beroepsbevolking							
<b>Totaal</b>	<b>1.258.482</b>	<b>95.941</b>	<b>884.044</b>	<b>278.497</b>	<b>14.071</b>	<b>81.870</b>	<b>146.666</b>
Mannen	713.085	56.887	491.050	165.147	9.582	47.305	79.573
Vrouwen	545.397	39.053	392.993	113.350	4.489	34.564	67.093
Totale bevolking							
<b>Totaal</b>	<b>2.242.544</b>	<b>432.240</b>	<b>1.181.655</b>	<b>628.649</b>	<b>223.587</b>	<b>208.653</b>	<b>204.875</b>
Mannen	1.121.274	219.993	592.205	309.076	114.161	105.831	103.418
Vrouwen	1.121.270	212.247	589.450	319.573	109.425	102.822	101.458
Tewerkstellingsgraad							
<b>Totaal</b>	<b>56,1%</b>	<b>22,2%</b>	<b>74,8%</b>	<b>44,3%</b>	<b>6,3%</b>	<b>39,2%</b>	<b>71,6%</b>
Mannen	63,6%	25,9%	82,9%	53,4%	8,4%	44,7%	76,9%
Vrouwen	48,6%	18,4%	66,7%	35,5%	4,1%	33,6%	66,1%
Werklozen (IAB)							
<b>Totaal</b>	<b>167.456</b>	<b>43.759</b>	<b>105.909</b>	<b>17.789</b>	<b>6.998</b>	<b>36.761</b>	<b>27.879</b>
Mannen	82.298	22.155	50.333	9.810	4.243	17.913	13.352
Vrouwen	85.158	21.603	55.575	7.979	2.755	18.848	14.528
Beroepsbevolking							
<b>Totaal</b>	<b>1.425.938</b>	<b>139.699</b>	<b>989.952</b>	<b>296.286</b>	<b>21.069</b>	<b>118.630</b>	<b>174.545</b>
Mannen	795.383	79.043	541.384	174.957	13.825	65.218	92.925
Vrouwen	630.555	60.657	448.569	121.329	7.244	53.412	81.620
Werkloosheidsgraad							
<b>Totaal</b>	<b>11,7%</b>	<b>31,3%</b>	<b>10,7%</b>	<b>6,0%</b>	<b>33,2%</b>	<b>31,0%</b>	<b>16,0%</b>
Mannen	10,4%	28,0%	9,3%	5,6%	30,7%	27,5%	14,4%
Vrouwen	13,5%	35,6%	12,4%	6,6%	38,0%	35,3%	17,8%

de leeftijd en de woonplaats (bevolking tussen 15 en 64 jaar) (vervolg en einde)

Van 30 tot 34 jaar	Van 35 tot 39 jaar	Van 40 tot 44 jaar	Van 45 tot 49 jaar	Van 50 tot 54 jaar	Van 55 tot 59 jaar	Van 60 tot 64 jaar	
							<b>Waals Gewest</b>
							Beroepsbevolking
<b>195.165</b>	<b>206.916</b>	<b>214.244</b>	<b>199.082</b>	<b>165.534</b>	<b>103.675</b>	<b>27.077</b>	<b>Totaal</b>
104.779	112.077	118.732	112.871	94.499	63.224	17.234	Mannen
90.387	94.838	95.512	86.211	71.035	40.451	9.844	Vrouwen
							Totale bevolking
<b>224.743</b>	<b>241.049</b>	<b>257.256</b>	<b>253.731</b>	<b>237.594</b>	<b>229.652</b>	<b>161.403</b>	<b>Totaal</b>
112.931	120.787	128.612	126.457	117.694	113.640	77.742	Mannen
111.812	120.262	128.644	127.274	119.899	116.012	83.661	Vrouwen
							Activiteitsgraad
<b>86,8%</b>	<b>85,8%</b>	<b>83,3%</b>	<b>78,5%</b>	<b>69,7%</b>	<b>45,1%</b>	<b>16,8%</b>	<b>Totaal</b>
92,8%	92,8%	92,3%	89,3%	80,3%	55,6%	22,2%	Mannen
80,8%	78,9%	74,3%	67,7%	59,3%	34,9%	11,8%	Vrouwen
							Werkende beroepsbevolking
<b>172.436</b>	<b>185.653</b>	<b>194.905</b>	<b>184.384</b>	<b>153.727</b>	<b>98.445</b>	<b>26.325</b>	<b>Totaal</b>
95.914	101.230	109.317	105.016	88.141	60.037	16.970	Mannen
76.522	84.423	85.588	79.368	65.587	38.407	9.356	Vrouwen
							Totale bevolking
<b>224.743</b>	<b>241.049</b>	<b>257.256</b>	<b>253.731</b>	<b>237.594</b>	<b>229.652</b>	<b>161.403</b>	<b>Totaal</b>
112.931	120.787	128.612	126.457	117.694	113.640	77.742	Mannen
111.812	120.262	128.644	127.274	119.899	116.012	83.661	Vrouwen
							Tewerkstellingsgraad
<b>76,7%</b>	<b>77,0%</b>	<b>75,8%</b>	<b>72,7%</b>	<b>64,7%</b>	<b>42,9%</b>	<b>16,3%</b>	<b>Totaal</b>
84,9%	83,8%	85,0%	83,0%	74,9%	52,8%	21,8%	Mannen
68,4%	70,2%	66,5%	62,4%	54,7%	33,1%	11,2%	Vrouwen
							Werklozen (IAB)
<b>22.729</b>	<b>21.263</b>	<b>19.339</b>	<b>14.698</b>	<b>11.806</b>	<b>5.231</b>	<b>752</b>	<b>Totaal</b>
8.865	10.848	9.414	7.855	6.358	3.187	264	Mannen
13.865	10.416	9.924	6.843	5.448	2.043	488	Vrouwen
							Beroepsbevolking
<b>195.165</b>	<b>206.916</b>	<b>214.244</b>	<b>199.082</b>	<b>165.534</b>	<b>103.675</b>	<b>27.077</b>	<b>Totaal</b>
104.779	112.077	118.732	112.871	94.499	63.224	17.234	Mannen
90.387	94.838	95.512	86.211	71.035	40.451	9.844	Vrouwen
							Werkloosheidsgraad
<b>11,7%</b>	<b>10,3%</b>	<b>9,0%</b>	<b>7,4%</b>	<b>7,1%</b>	<b>5,1%</b>	<b>2,8%</b>	<b>Totaal</b>
8,5%	9,7%	7,9%	7,0%	6,7%	5,0%	1,5%	Mannen
15,3%	11,0%	10,4%	7,9%	7,7%	5,1%	5,0%	Vrouwen

**Grafiek 1. Behaald diploma en arbeidssituatie**

Bevolking van 25 tot 64 jaar

**Mannen en vrouwen**

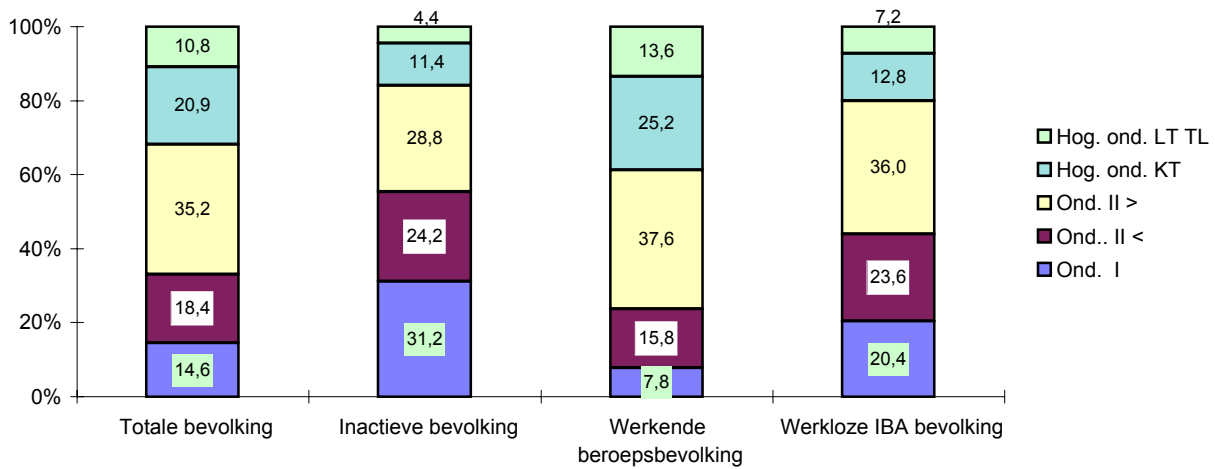

**Mannen**

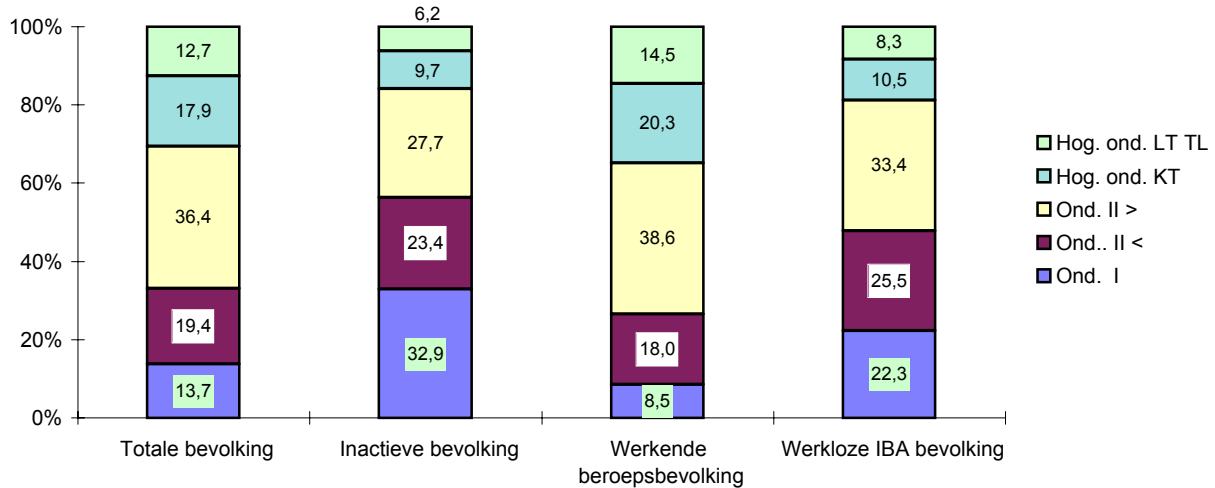

**Vrouwen**

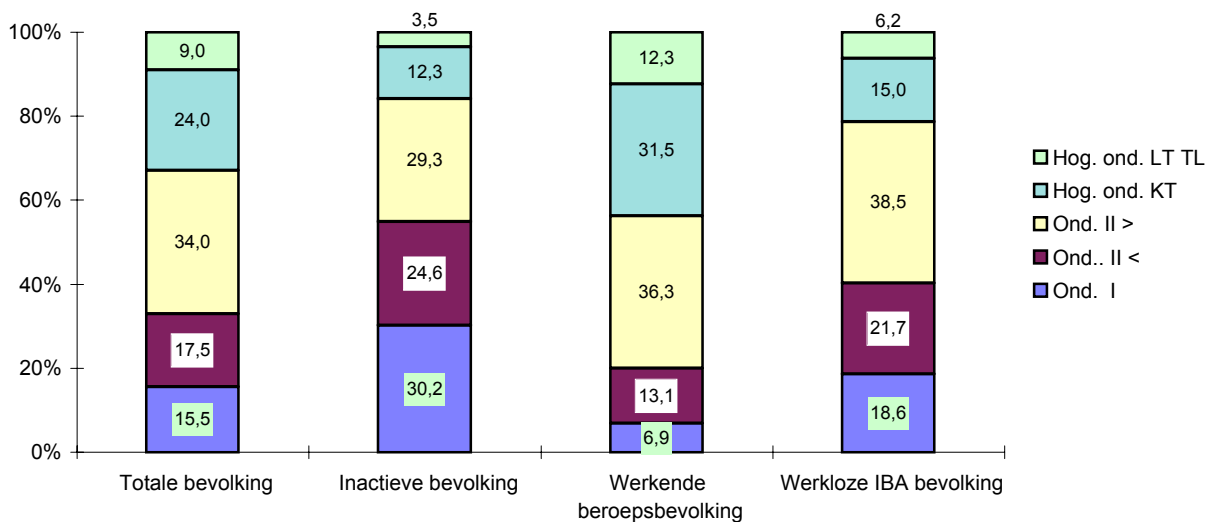



**Tabellen en grafieken**

**T2 – Personen met een betrekking**

**Beroepsstatuut, geslacht, leeftijd en woonplaats**

<b>Beroepsstatuut</b>	<b>Totaal</b>	<b>Van 15 tot 24 jaar</b>	<b>Van 25 tot 49 jaar</b>	<b>50 jaar en meer</b>
<b>België</b>				
<b>Algemeen totaal</b>				
<b>Totaal</b>	<b>4.263.816</b>	<b>351.360</b>	<b>3.000.298</b>	<b>912.158</b>
<b>Mannen</b>	<b>2.391.596</b>	<b>195.923</b>	<b>1.639.191</b>	<b>556.482</b>
<b>Vrouwen</b>	<b>1.872.220</b>	<b>155.437</b>	<b>1.361.107</b>	<b>355.676</b>
<b>Loontrekkende (Totaal)</b>				
<b>Totaal</b>	<b>3.620.932</b>	<b>333.171</b>	<b>2.591.206</b>	<b>696.555</b>
<b>Mannen</b>	<b>1.969.851</b>	<b>184.475</b>	<b>1.375.888</b>	<b>409.487</b>
<b>Vrouwen</b>	<b>1.651.081</b>	<b>148.696</b>	<b>1.215.318</b>	<b>287.068</b>
Arbeider private sector				
<b>Totaal</b>	<b>1.146.807</b>	156.891	799.935	189.981
Mannen	<b>830.320</b>	118.201	576.165	135.955
Vrouwen	<b>316.487</b>	38.691	223.770	54.026
Bediende private sector				
<b>Totaal</b>	<b>1.482.547</b>	125.700	1.112.051	244.797
Mannen	<b>690.047</b>	46.435	508.438	135.175
Vrouwen	<b>792.500</b>	79.265	603.613	109.622
Openbare sector				
<b>Totaal</b>	<b>991.577</b>	50.579	679.220	261.778
Mannen	<b>449.483</b>	19.840	291.286	138.358
Vrouwen	<b>542.094</b>	30.739	387.935	123.420
<b>Niet loontrekkende (totaal)</b>				
<b>Totaal</b>	<b>642.884</b>	<b>18.189</b>	<b>409.092</b>	<b>215.603</b>
<b>Mannen</b>	<b>421.745</b>	<b>11.448</b>	<b>263.303</b>	<b>146.995</b>
<b>Vrouwen</b>	<b>221.139</b>	<b>6.741</b>	<b>145.789</b>	<b>68.608</b>
Zelfstandige				
<b>Totaal</b>	<b>377.898</b>	12.946	239.137	125.815
Mannen	<b>257.211</b>	7.841	156.489	92.881
Vrouwen	<b>120.686</b>	5.104	82.647	32.935
Werkgever				
<b>Totaal</b>	<b>199.325</b>	2.877	134.591	61.857
Mannen	<b>154.152</b>	1.938	102.377	49.837
Vrouwen	<b>45.174</b>	940	32.214	12.020
Helper - medewerkend familielid (zonder vergoeding)				
<b>Totaal</b>	<b>65.661</b>	2.366	35.364	27.931
Mannen	<b>10.382</b>	1.669	4.436	4.278
Vrouwen	<b>55.279</b>	697	30.928	23.654

**Beroepsstatuut, geslacht, leeftijd en woonplaats (vervolg)**

<b>Beroepsstatuut</b>	<b>Totaal</b>	<b>Van 15 tot 24 jaar</b>	<b>Van 25 tot 49 jaar</b>	<b>50 jaar en meer</b>
<b>Brussels Hoofdstedelijk Gewest</b>				
<b>Algemeen totaal</b>				
<b>Totaal</b>	<b>367.633</b>	<b>25.803</b>	<b>264.457</b>	<b>77.373</b>
<b>Mannen</b>	<b>206.531</b>	<b>13.200</b>	<b>148.109</b>	<b>45.222</b>
<b>Vrouwen</b>	<b>161.102</b>	<b>12.604</b>	<b>116.348</b>	<b>32.151</b>
<b>Loontrekkende (Totaal)</b>				
<b>Totaal</b>	<b>309.252</b>	<b>24.133</b>	<b>225.006</b>	<b>60.113</b>
<b>Mannen</b>	<b>165.269</b>	<b>11.891</b>	<b>120.911</b>	<b>32.468</b>
<b>Vrouwen</b>	<b>143.983</b>	<b>12.243</b>	<b>104.095</b>	<b>27.646</b>
Arbeider private sector				
<b>Totaal</b>	<b>75.759</b>	<b>8.531</b>	<b>55.295</b>	<b>11.933</b>
Mannen	<b>52.368</b>	5.800	38.181	8.387
Vrouwen	<b>23.391</b>	2.730	17.114	3.546
Bediende private sector				
<b>Totaal</b>	<b>153.739</b>	<b>12.725</b>	<b>115.182</b>	<b>25.831</b>
Mannen	<b>74.183</b>	4.992	56.709	12.482
Vrouwen	<b>79.557</b>	7.734	58.473	13.350
Openbare sector				
<b>Totaal</b>	<b>79.754</b>	<b>2.877</b>	<b>54.528</b>	<b>22.349</b>
Mannen	<b>38.719</b>	1.099	26.021	11.599
Vrouwen	<b>41.035</b>	1.779	28.507	10.750
<b>Niet loontrekkende (totaal)</b>				
<b>Totaal</b>	<b>58.381</b>	<b>1.670</b>	<b>39.451</b>	<b>17.259</b>
<b>Mannen</b>	<b>41.262</b>	<b>1.309</b>	<b>27.199</b>	<b>12.754</b>
<b>Vrouwen</b>	<b>17.119</b>	<b>361</b>	<b>12.253</b>	<b>4.505</b>
Zelfstandige				
<b>Totaal</b>	<b>39.603</b>	<b>1.038</b>	<b>27.475</b>	<b>11.090</b>
Mannen	<b>28.071</b>	901	18.992	8.178
Vrouwen	<b>11.532</b>	137	8.483	2.912
Werkgever				
<b>Totaal</b>	<b>15.528</b>	<b>483</b>	<b>9.690</b>	<b>5.355</b>
Mannen	<b>12.070</b>	340	7.275	4.455
Vrouwen	<b>3.458</b>	143	2.416	900
Helper - medewerkend familielid (zonder vergoeding)				
<b>Totaal</b>	<b>3.250</b>	<b>148</b>	<b>2.287</b>	<b>815</b>
Mannen	<b>1.121</b>	67	932	121
Vrouwen	<b>2.129</b>	81	1.354	694

**Beroepsstatuut, geslacht, leeftijd en woonplaats (vervolg)**

<b>Beroepsstatuut</b>	<b>Totaal</b>	<b>Van 15 tot 24 jaar</b>	<b>Van 25 tot 49 jaar</b>	<b>50 jaar en meer</b>
<b>Vlaams Gewest</b>				
<b>Algemeen totaal</b>				
<b>Totaal</b>	<b>2.627.324</b>	<b>229.616</b>	<b>1.851.797</b>	<b>545.911</b>
<b>Mannen</b>	<b>1.465.173</b>	<b>125.836</b>	<b>1.000.031</b>	<b>339.306</b>
<b>Vrouwen</b>	<b>1.162.151</b>	<b>103.780</b>	<b>851.766</b>	<b>206.605</b>
<b>Loontrekkende (Totaal)</b>				
<b>Totaal</b>	<b>2.222.675</b>	<b>217.328</b>	<b>1.592.377</b>	<b>412.970</b>
<b>Mannen</b>	<b>1.203.733</b>	<b>118.312</b>	<b>836.400</b>	<b>249.021</b>
<b>Vrouwen</b>	<b>1.018.942</b>	<b>99.016</b>	<b>755.978</b>	<b>163.949</b>
Arbeider private sector				
<b>Totaal</b>	<b>740.150</b>	103.769	511.414	124.967
Mannen	<b>532.983</b>	78.445	364.831	89.707
Vrouwen	<b>207.166</b>	25.324	146.583	35.260
Bediende private sector				
<b>Totaal</b>	<b>912.804</b>	81.519	688.356	142.929
Mannen	<b>419.837</b>	27.927	310.146	81.764
Vrouwen	<b>492.966</b>	53.592	378.209	61.165
Openbare sector				
<b>Totaal</b>	<b>569.721</b>	32.039	392.608	145.074
Mannen	<b>250.912</b>	11.940	161.422	77.550
Vrouwen	<b>318.810</b>	20.100	231.186	67.524
<b>Niet loontrekkende (totaal)</b>				
<b>Totaal</b>	<b>404.649</b>	<b>12.288</b>	<b>259.420</b>	<b>132.941</b>
<b>Mannen</b>	<b>261.440</b>	<b>7.524</b>	<b>163.632</b>	<b>90.285</b>
<b>Vrouwen</b>	<b>143.209</b>	<b>4.764</b>	<b>95.788</b>	<b>42.656</b>
Zelfstandige				
<b>Totaal</b>	<b>225.181</b>	8.756	141.065	75.360
Mannen	<b>151.841</b>	4.915	90.240	56.686
Vrouwen	<b>73.340</b>	3.841	50.825	18.673
Werkgever				
<b>Totaal</b>	<b>132.794</b>	1.714	92.100	38.980
Mannen	<b>102.843</b>	1.166	70.845	30.832
Vrouwen	<b>29.950</b>	547	21.255	8.148
Helper - medewerkend familielid (zonder vergoeding)				
<b>Totaal</b>	<b>46.674</b>	1.819	26.255	18.601
Mannen	<b>6.756</b>	1.443	2.547	2.766
Vrouwen	<b>39.919</b>	376	23.708	15.834

**Beroepsstatuut, geslacht, leeftijd en woonplaats (vervolg)**

<b>Beroepsstatuut</b>	<b>Totaal</b>	<b>Van 15 tot 24 jaar</b>	<b>Van 25 tot 49 jaar</b>	<b>50 jaar en meer</b>
<b>Waals Gewest</b>				
<b>Algemeen totaal</b>				
<b>Totaal</b>	<b>1.268.859</b>	<b>95.941</b>	<b>884.044</b>	<b>288.875</b>
<b>Mannen</b>	<b>719.892</b>	<b>56.887</b>	<b>491.050</b>	<b>171.954</b>
<b>Vrouwen</b>	<b>548.967</b>	<b>39.053</b>	<b>392.993</b>	<b>116.920</b>
<b>Loontrekkende (Totaal)</b>				
<b>Totaal</b>	<b>1.089.004</b>	<b>91.709</b>	<b>773.823</b>	<b>223.472</b>
<b>Mannen</b>	<b>600.848</b>	<b>54.272</b>	<b>418.578</b>	<b>127.998</b>
<b>Vrouwen</b>	<b>488.156</b>	<b>37.437</b>	<b>355.245</b>	<b>95.473</b>
Arbeider private sector				
<b>Totaal</b>	<b>330.898</b>	44.592	233.225	53.081
Mannen	<b>244.969</b>	33.955	173.152	37.861
Vrouwen	<b>85.930</b>	10.637	60.073	15.220
Bediende private sector				
<b>Totaal</b>	<b>416.004</b>	31.455	308.513	76.036
Mannen	<b>196.027</b>	13.516	141.582	40.929
Vrouwen	<b>219.977</b>	17.939	166.931	35.107
Openbare sector				
<b>Totaal</b>	<b>342.101</b>	15.662	232.085	94.355
Mannen	<b>159.853</b>	6.801	103.843	49.208
Vrouwen	<b>182.249</b>	8.861	128.242	45.146
<b>Niet loontrekkende (totaal)</b>				
<b>Totaal</b>	<b>179.855</b>	<b>4.231</b>	<b>110.221</b>	<b>65.403</b>
<b>Mannen</b>	<b>119.043</b>	<b>2.615</b>	<b>72.472</b>	<b>43.956</b>
<b>Vrouwen</b>	<b>60.812</b>	<b>1.616</b>	<b>37.748</b>	<b>21.447</b>
Zelfstandige				
<b>Totaal</b>	<b>113.114</b>	3.152	70.596	39.366
Mannen	<b>77.299</b>	2.025	47.258	28.016
Vrouwen	<b>35.815</b>	1.127	23.339	11.350
Werkgever				
<b>Totaal</b>	<b>51.003</b>	681	32.802	17.521
Mannen	<b>39.238</b>	431	24.258	14.549
Vrouwen	<b>11.765</b>	249	8.544	2.972
Helper - medewerkend familielid (zonder vergoeding)				
<b>Totaal</b>	<b>15.737</b>	399	6.823	8.516
Mannen	<b>2.506</b>	159	957	1.390
Vrouwen	<b>13.232</b>	240	5.866	7.125

**Economische activiteit NACE, geslacht, leeftijd en woonplaats**

NACE code en activiteit		Totaal	Van 15 tot 24 jaar	Van 25 tot 49 jaar	50 jaar en meer
<b>België</b>					
<b>A-Q</b>	<b>Totaal activiteiten</b>				
	<b>Totaal</b>	<b>4.263.726</b>	<b>351.360</b>	<b>3.000.208</b>	<b>912.158</b>
	<b>Mannen</b>	<b>2.391.506</b>	<b>195.923</b>	<b>1.639.101</b>	<b>556.482</b>
	<b>Vrouwen</b>	<b>1.872.220</b>	<b>155.437</b>	<b>1.361.107</b>	<b>355.676</b>
<b>EMA</b>	<b>Primaire sector (EMA = A + B)</b>				
	<b>Totaal</b>	<b>83.329</b>	<b>4.905</b>	<b>47.468</b>	<b>30.955</b>
	<b>Mannen</b>	<b>59.353</b>	<b>4.550</b>	<b>34.251</b>	<b>20.552</b>
	<b>Vrouwen</b>	<b>23.975</b>	<b>355</b>	<b>13.218</b>	<b>10.403</b>
<b>EMB</b>	<b>Secundaire sector (EMB = C tot F)</b>				
	<b>Totaal</b>	<b>1.052.864</b>	<b>103.600</b>	<b>751.829</b>	<b>197.434</b>
	<b>Mannen</b>	<b>851.263</b>	<b>88.879</b>	<b>597.105</b>	<b>165.279</b>
	<b>Vrouwen</b>	<b>201.601</b>	<b>14.722</b>	<b>154.724</b>	<b>32.155</b>
<b>C</b>	<b>Winning van delfstoffen</b>				
	<b>Totaal</b>	<b>9.404</b>	<b>1.137</b>	<b>5.849</b>	<b>2.418</b>
	<b>Mannen</b>	<b>8.006</b>	<b>844</b>	<b>5.003</b>	<b>2.159</b>
	<b>Vrouwen</b>	<b>1.398</b>	<b>293</b>	<b>846</b>	<b>259</b>
<b>D</b>	<b>Industrie</b>				
	<b>Totaal</b>	<b>715.288</b>	<b>63.333</b>	<b>519.892</b>	<b>132.063</b>
	<b>Mannen</b>	<b>543.586</b>	<b>51.105</b>	<b>387.815</b>	<b>104.667</b>
	<b>Vrouwen</b>	<b>171.702</b>	<b>12.228</b>	<b>132.078</b>	<b>27.396</b>
<b>E</b>	<b>Productie en distributie van elektriciteit, gas en water</b>				
	<b>Totaal</b>	<b>35.228</b>	<b>2.537</b>	<b>24.767</b>	<b>7.925</b>
	<b>Mannen</b>	<b>28.195</b>	<b>1.841</b>	<b>19.227</b>	<b>7.127</b>
	<b>Vrouwen</b>	<b>7.033</b>	<b>696</b>	<b>5.540</b>	<b>797</b>
<b>F</b>	<b>Bouwnijverheid</b>				
	<b>Totaal</b>	<b>292.944</b>	<b>36.594</b>	<b>201.321</b>	<b>55.029</b>
	<b>Mannen</b>	<b>271.476</b>	<b>35.090</b>	<b>185.060</b>	<b>51.326</b>
	<b>Vrouwen</b>	<b>21.468</b>	<b>1.504</b>	<b>16.261</b>	<b>3.703</b>
<b>EMC</b>	<b>Tertiaire sector (EMC = G tot Q)</b>				
	<b>Totaal</b>	<b>3.127.533</b>	<b>242.854</b>	<b>2.200.910</b>	<b>683.769</b>
	<b>Mannen</b>	<b>1.480.889</b>	<b>102.494</b>	<b>1.007.745</b>	<b>370.650</b>
	<b>Vrouwen</b>	<b>1.646.644</b>	<b>140.361</b>	<b>1.193.165</b>	<b>313.118</b>
<b>G</b>	<b>Groot- en detailhandel; reparatie van auto's, motorrijwielen en consumentenartikelen</b>				
	<b>Totaal</b>	<b>559.553</b>	<b>61.001</b>	<b>387.718</b>	<b>110.834</b>
	<b>Mannen</b>	<b>293.562</b>	<b>30.506</b>	<b>197.731</b>	<b>65.326</b>
	<b>Vrouwen</b>	<b>265.991</b>	<b>30.495</b>	<b>189.987</b>	<b>45.508</b>

**Economische activiteit NACE, geslacht, leeftijd en woonplaats (vervolg)**

<b>NACE code en activiteit</b>	<b>Totaal</b>	<b>Van 15 tot 24 jaar</b>	<b>Van 25 tot 49 jaar</b>	<b>50 jaar en meer</b>
H Hotels en restaurants				
<b>Totaal</b>	<b>140.087</b>	<b>21.059</b>	<b>93.010</b>	<b>26.017</b>
Mannen	71.743	11.180	47.824	12.739
Vrouwen	68.343	9.880	45.186	13.278
I Vervoer, opslag en communicatie				
<b>Totaal</b>	<b>319.953</b>	<b>18.185</b>	<b>225.536</b>	<b>76.232</b>
Mannen	243.016	11.923	167.833	63.260
Vrouwen	76.938	6.262	57.703	12.972
J Financiële instellingen				
<b>Totaal</b>	<b>155.568</b>	<b>8.020</b>	<b>109.556</b>	<b>37.993</b>
Mannen	82.406	3.082	55.217	24.107
Vrouwen	73.162	4.938	54.338	13.886
K Onroerende goederen, verhuur en diensten aan bedrijven				
<b>Totaal</b>	<b>404.528</b>	<b>30.817</b>	<b>304.630</b>	<b>69.081</b>
Mannen	227.484	14.579	169.425	43.480
Vrouwen	177.045	16.238	135.205	25.601
L Openbaar bestuur en defensie; verplichte sociale verzekeringen				
<b>Totaal</b>	<b>422.427</b>	<b>19.826</b>	<b>289.826</b>	<b>112.774</b>
Mannen	225.226	11.032	150.635	63.558
Vrouwen	197.201	8.794	139.191	49.216
M Onderwijs				
<b>Totaal</b>	<b>375.742</b>	<b>25.501</b>	<b>258.698</b>	<b>91.543</b>
Mannen	120.121	7.189	74.432	38.500
Vrouwen	255.621	18.312	184.266	53.043
N Gezondheidszorg en maatschappelijke dienstverlening				
<b>Totaal</b>	<b>529.065</b>	<b>39.144</b>	<b>383.016</b>	<b>106.905</b>
Mannen	122.477	6.637	81.595	34.245
Vrouwen	406.588	32.507	301.422	72.660
O Overige gemeenschapsvoorzieningen, sociaal culturele en persoonlijke diensten				
<b>Totaal</b>	<b>172.119</b>	<b>18.258</b>	<b>115.635</b>	<b>38.226</b>
Mannen	78.055	5.990	51.894	20.171
Vrouwen	94.065	12.268	63.742	18.055
EMD Particuliere huishoudens en diensten van extraterritoriale organisaties (EMD = P + Q)				
<b>Totaal</b>	<b>48.491</b>	<b>1.043</b>	<b>33.284</b>	<b>14.164</b>
Mannen	16.800	376	11.159	5.264
Vrouwen	31.691	667	22.124	8.900

**Economische activiteit NACE, geslacht, leeftijd en woonplaats (vervolg)**

<b>NACE code en activiteit</b>	<b>Totaal</b>	<b>Van 15 tot 24 jaar</b>	<b>Van 25 tot 49 jaar</b>	<b>50 jaar en meer</b>
<b>Brussels Hoofdstedelijk Gewest</b>				
<b>A-Q Totaal activiteiten</b>				
<b>Totaal</b>	<b>367.633</b>	<b>25.803</b>	<b>264.457</b>	<b>77.373</b>
<b>Mannen</b>	<b>206.531</b>	<b>13.200</b>	<b>148.109</b>	<b>45.222</b>
<b>Vrouwen</b>	<b>161.102</b>	<b>12.604</b>	<b>116.348</b>	<b>32.151</b>
<b>EMA Primaire sector (EMA = A + B)</b>				
<b>Totaal</b>	<b>341</b>	<b>70</b>	<b>136</b>	<b>135</b>
<b>Mannen</b>	<b>219</b>	<b>70</b>	<b>82</b>	<b>67</b>
<b>Vrouwen</b>	<b>122</b>	<b>0</b>	<b>53</b>	<b>68</b>
<b>EMB Secundaire sector (EMB = C tot F)</b>				
<b>Totaal</b>	<b>45.012</b>	<b>2.800</b>	<b>32.931</b>	<b>9.280</b>
<b>Mannen</b>	<b>35.856</b>	<b>2.503</b>	<b>25.893</b>	<b>7.460</b>
<b>Vrouwen</b>	<b>9.155</b>	<b>297</b>	<b>7.038</b>	<b>1.820</b>
<b>C</b> Winning van delfstoffen				
<b>Totaal</b>	<b>201</b>	<b>0</b>	<b>69</b>	<b>131</b>
<b>Mannen</b>	<b>131</b>	<b>0</b>	<b>0</b>	<b>131</b>
<b>Vrouwen</b>	<b>69</b>	<b>0</b>	<b>69</b>	<b>0</b>
<b>D</b> Industrie				
<b>Totaal</b>	<b>26.814</b>	<b>982</b>	<b>19.764</b>	<b>6.069</b>
<b>Mannen</b>	<b>19.424</b>	<b>847</b>	<b>14.060</b>	<b>4.517</b>
<b>Vrouwen</b>	<b>7.390</b>	<b>135</b>	<b>5.704</b>	<b>1.552</b>
<b>E</b> Productie en distributie van elektriciteit, gas en water				
<b>Totaal</b>	<b>2.635</b>	<b>284</b>	<b>1.960</b>	<b>391</b>
<b>Mannen</b>	<b>2.294</b>	<b>203</b>	<b>1.700</b>	<b>391</b>
<b>Vrouwen</b>	<b>341</b>	<b>81</b>	<b>260</b>	<b>0</b>
<b>F</b> Bouwnijverheid				
<b>Totaal</b>	<b>15.362</b>	<b>1.534</b>	<b>11.138</b>	<b>2.690</b>
<b>Mannen</b>	<b>14.007</b>	<b>1.453</b>	<b>10.133</b>	<b>2.422</b>
<b>Vrouwen</b>	<b>1.354</b>	<b>81</b>	<b>1.005</b>	<b>268</b>
<b>EMC Tertiaire sector (EMC = G tot Q)</b>				
<b>Totaal</b>	<b>322.280</b>	<b>22.933</b>	<b>231.390</b>	<b>67.957</b>
<b>Mannen</b>	<b>170.456</b>	<b>10.626</b>	<b>122.135</b>	<b>37.695</b>
<b>Vrouwen</b>	<b>151.825</b>	<b>12.307</b>	<b>109.256</b>	<b>30.262</b>
<b>G</b> Groot- en detailhandel; reparatie van auto's, motorrijwielen en consumentenartikelen				
<b>Totaal</b>	<b>47.319</b>	<b>5.084</b>	<b>33.498</b>	<b>8.737</b>
<b>Mannen</b>	<b>28.979</b>	<b>2.527</b>	<b>20.804</b>	<b>5.648</b>
<b>Vrouwen</b>	<b>18.340</b>	<b>2.558</b>	<b>12.694</b>	<b>3.089</b>



**Economische activiteit NACE, geslacht, leeftijd en woonplaats (vervolg)**

<b>NACE code en activiteit</b>	<b>Totaal</b>	<b>Van 15 tot 24 jaar</b>	<b>Van 25 tot 49 jaar</b>	<b>50 jaar en meer</b>
H Hotels en restaurants				
<b>Totaal</b>	<b>21.647</b>	<b>2.964</b>	<b>15.546</b>	<b>3.137</b>
Mannen	<b>13.939</b>	1.620	9.840	2.479
Vrouwen	<b>7.708</b>	1.344	5.706	659
I Vervoer, opslag en communicatie				
<b>Totaal</b>	<b>21.566</b>	<b>1.228</b>	<b>16.431</b>	<b>3.907</b>
Mannen	<b>16.328</b>	752	12.412	3.164
Vrouwen	<b>5.238</b>	476	4.019	743
J Financiële instellingen				
<b>Totaal</b>	<b>17.268</b>	<b>1.413</b>	<b>11.871</b>	<b>3.983</b>
Mannen	<b>9.673</b>	630	6.573	2.469
Vrouwen	<b>7.595</b>	783	5.298	1.514
K Onroerende goederen, verhuur en diensten aan bedrijven				
<b>Totaal</b>	<b>65.655</b>	<b>4.547</b>	<b>49.128</b>	<b>11.979</b>
Mannen	<b>36.672</b>	2.389	27.493	6.791
Vrouwen	<b>28.982</b>	2.158	21.635	5.189
L Openbaar bestuur en defensie; verplichte sociale verzekeringen				
<b>Totaal</b>	<b>38.347</b>	<b>1.590</b>	<b>26.631</b>	<b>10.126</b>
Mannen	<b>19.478</b>	822	13.961	4.694
Vrouwen	<b>18.869</b>	767	12.670	5.432
M Onderwijs				
<b>Totaal</b>	<b>29.044</b>	<b>1.680</b>	<b>19.803</b>	<b>7.561</b>
Mannen	<b>10.397</b>	491	6.701	3.205
Vrouwen	<b>18.647</b>	1.189	13.102	4.356
N Gezondheidszorg en maatschappelijke dienstverlening				
<b>Totaal</b>	<b>38.464</b>	<b>2.104</b>	<b>27.658</b>	<b>8.702</b>
Mannen	<b>10.740</b>	226	7.209	3.305
Vrouwen	<b>27.723</b>	1.877	20.449	5.397
O Overige gemeenschapsvoorzieningen, sociaal culturele en persoonlijke diensten				
<b>Totaal</b>	<b>23.163</b>	<b>2.117</b>	<b>16.587</b>	<b>4.459</b>
Mannen	<b>14.143</b>	1.101	10.147	2.895
Vrouwen	<b>9.021</b>	1.017	6.440	1.564
EMD Particuliere huishoudens en diensten van extraterritoriale organisaties (EMD = P + Q)				
<b>Totaal</b>	<b>19.808</b>	<b>206</b>	<b>14.237</b>	<b>5.365</b>
Mannen	<b>10.106</b>	69	6.993	3.044
Vrouwen	<b>9.702</b>	137	7.243	2.321

**Economische activiteit NACE, geslacht, leeftijd en woonplaats (vervolg)**

<b>NACE code en activiteit</b>	<b>Totaal</b>	<b>Van 15 tot 24 jaar</b>	<b>Van 25 tot 49 jaar</b>	<b>50 jaar en meer</b>
<b>Vlaams Gewest</b>				
<b>A-Q Totaal activiteiten</b>				
<b>Totaal</b>	<b>2.627.234</b>	<b>229.616</b>	<b>1.851.707</b>	<b>545.911</b>
<b>Mannen</b>	<b>1.465.083</b>	<b>125.836</b>	<b>999.941</b>	<b>339.306</b>
<b>Vrouwen</b>	<b>1.162.151</b>	<b>103.780</b>	<b>851.766</b>	<b>206.605</b>
<b>EMA Primaire sector (EMA = A + B)</b>				
<b>Totaal</b>	<b>55.814</b>	<b>2.989</b>	<b>32.946</b>	<b>19.879</b>
<b>Mannen</b>	<b>38.642</b>	<b>2.804</b>	<b>22.443</b>	<b>13.395</b>
<b>Vrouwen</b>	<b>17.172</b>	<b>185</b>	<b>10.503</b>	<b>6.484</b>
<b>EMB Secundaire sector (EMB = C tot F)</b>				
<b>Totaal</b>	<b>713.605</b>	<b>73.045</b>	<b>510.285</b>	<b>130.275</b>
<b>Mannen</b>	<b>563.627</b>	<b>60.681</b>	<b>394.732</b>	<b>108.214</b>
<b>Vrouwen</b>	<b>149.978</b>	<b>12.364</b>	<b>115.553</b>	<b>22.061</b>
<b>C</b> Winning van delfstoffen				
<b>Totaal</b>	<b>2.522</b>	<b>115</b>	<b>1.892</b>	<b>516</b>
<b>Mannen</b>	<b>1.752</b>	<b>0</b>	<b>1.376</b>	<b>376</b>
<b>Vrouwen</b>	<b>770</b>	<b>115</b>	<b>516</b>	<b>140</b>
<b>D</b> Industrie				
<b>Totaal</b>	<b>510.907</b>	<b>48.847</b>	<b>371.620</b>	<b>90.440</b>
<b>Mannen</b>	<b>380.595</b>	<b>38.290</b>	<b>270.703</b>	<b>71.602</b>
<b>Vrouwen</b>	<b>130.312</b>	<b>10.557</b>	<b>100.918</b>	<b>18.838</b>
<b>E</b> Productie en distributie van elektriciteit, gas en water				
<b>Totaal</b>	<b>18.205</b>	<b>1.690</b>	<b>12.416</b>	<b>4.099</b>
<b>Mannen</b>	<b>13.628</b>	<b>1.075</b>	<b>8.938</b>	<b>3.616</b>
<b>Vrouwen</b>	<b>4.577</b>	<b>615</b>	<b>3.479</b>	<b>483</b>
<b>F</b> Bouwnijverheid				
<b>Totaal</b>	<b>181.971</b>	<b>22.393</b>	<b>124.357</b>	<b>35.221</b>
<b>Mannen</b>	<b>167.651</b>	<b>21.316</b>	<b>113.715</b>	<b>32.620</b>
<b>Vrouwen</b>	<b>14.320</b>	<b>1.078</b>	<b>10.641</b>	<b>2.601</b>
<b>EMC Tertiaire sector (EMC = G tot Q)</b>				
<b>Totaal</b>	<b>1.857.815</b>	<b>153.581</b>	<b>1.308.477</b>	<b>395.757</b>
<b>Mannen</b>	<b>862.814</b>	<b>62.351</b>	<b>582.767</b>	<b>217.697</b>
<b>Vrouwen</b>	<b>995.001</b>	<b>91.231</b>	<b>725.710</b>	<b>178.060</b>
<b>G</b> Groot- en detailhandel; reparatie van auto's, motorrijwielen en consumentenartikelen				
<b>Totaal</b>	<b>349.344</b>	<b>37.510</b>	<b>242.939</b>	<b>68.895</b>
<b>Mannen</b>	<b>175.488</b>	<b>17.376</b>	<b>117.751</b>	<b>40.361</b>
<b>Vrouwen</b>	<b>173.856</b>	<b>20.134</b>	<b>125.188</b>	<b>28.534</b>

**Economische activiteit NACE, geslacht, leeftijd en woonplaats (vervolg)**

<b>NACE code en activiteit</b>	<b>Totaal</b>	<b>Van 15 tot 24 jaar</b>	<b>Van 25 tot 49 jaar</b>	<b>50 jaar en meer</b>
H Hotels en restaurants				
<b>Totaal</b>	<b>82.292</b>	<b>12.036</b>	<b>54.561</b>	<b>15.695</b>
Mannen	<b>40.956</b>	6.980	26.663	7.314
Vrouwen	<b>41.336</b>	5.056	27.898	8.381
I Vervoer, opslag en communicatie				
<b>Totaal</b>	<b>215.255</b>	<b>13.993</b>	<b>151.697</b>	<b>49.565</b>
Mannen	<b>160.521</b>	9.032	110.086	41.403
Vrouwen	<b>54.734</b>	4.961	41.611	8.162
J Financiële instellingen				
<b>Totaal</b>	<b>94.928</b>	<b>5.160</b>	<b>65.806</b>	<b>23.962</b>
Mannen	<b>50.380</b>	1.872	32.542	15.966
Vrouwen	<b>44.548</b>	3.288	33.264	7.996
K Onroerende goederen, verhuur en diensten aan bedrijven				
<b>Totaal</b>	<b>243.029</b>	<b>21.237</b>	<b>181.759</b>	<b>40.032</b>
Mannen	<b>136.643</b>	9.385	100.939	26.320
Vrouwen	<b>106.385</b>	11.852	80.821	13.713
L Openbaar bestuur en defensie; verplichte sociale verzekeringen				
<b>Totaal</b>	<b>217.097</b>	<b>10.899</b>	<b>149.512</b>	<b>56.686</b>
Mannen	<b>117.168</b>	5.559	77.144	34.465
Vrouwen	<b>99.929</b>	5.340	72.368	22.221
M Onderwijs				
<b>Totaal</b>	<b>217.706</b>	<b>16.226</b>	<b>152.038</b>	<b>49.443</b>
Mannen	<b>69.356</b>	4.491	44.053	20.811
Vrouwen	<b>148.350</b>	11.734	107.984	28.632
N Gezondheidszorg en maatschappelijke dienstverlening				
<b>Totaal</b>	<b>323.777</b>	<b>25.945</b>	<b>235.205</b>	<b>62.626</b>
Mannen	<b>68.622</b>	4.451	45.344	18.827
Vrouwen	<b>255.156</b>	21.495	189.861	43.800
O Overige gemeenschapsvoorzieningen, sociaal culturele en persoonlijke diensten				
<b>Totaal</b>	<b>94.969</b>	<b>10.189</b>	<b>62.551</b>	<b>22.229</b>
Mannen	<b>39.807</b>	3.204	25.707	10.896
Vrouwen	<b>55.162</b>	6.986	36.843	11.333
EMD Particuliere huishoudens en diensten van extraterritoriale organisaties (EMD = P + Q)				
<b>Totaal</b>	<b>19.418</b>	<b>384</b>	<b>12.410</b>	<b>6.624</b>
Mannen	<b>3.872</b>	0	2.537	1.335
Vrouwen	<b>15.545</b>	384	9.872	5.289

**Economische activiteit NACE, geslacht, leeftijd en woonplaats (vervolg)**

<b>NACE code en activiteit</b>	<b>Totaal</b>	<b>Van 15 tot 24 jaar</b>	<b>Van 25 tot 49 jaar</b>	<b>50 jaar en meer</b>
<b>Waals Gewest</b>				
<b>A-Q Totaal activiteiten</b>				
<b>Totaal</b>	<b>1.268.859</b>	<b>95.941</b>	<b>884.044</b>	<b>288.875</b>
<b>Mannen</b>	<b>719.892</b>	<b>56.887</b>	<b>491.050</b>	<b>171.954</b>
<b>Vrouwen</b>	<b>548.967</b>	<b>39.053</b>	<b>392.993</b>	<b>116.920</b>
<b>EMA Primaire sector (EMA = A + B)</b>				
<b>Totaal</b>	<b>27.174</b>	<b>1.846</b>	<b>14.387</b>	<b>10.942</b>
<b>Mannen</b>	<b>20.492</b>	<b>1.676</b>	<b>11.725</b>	<b>7.091</b>
<b>Vrouwen</b>	<b>6.682</b>	<b>169</b>	<b>2.662</b>	<b>3.851</b>
<b>EMB Secundaire sector (EMB = C tot F)</b>				
<b>Totaal</b>	<b>294.247</b>	<b>27.755</b>	<b>208.613</b>	<b>57.879</b>
<b>Mannen</b>	<b>251.780</b>	<b>25.695</b>	<b>176.481</b>	<b>49.605</b>
<b>Vrouwen</b>	<b>42.467</b>	<b>2.061</b>	<b>32.133</b>	<b>8.274</b>
<b>C Winning van delfstoffen</b>				
<b>Totaal</b>	<b>6.681</b>	<b>1.022</b>	<b>3.888</b>	<b>1.771</b>
<b>Mannen</b>	<b>6.122</b>	<b>844</b>	<b>3.627</b>	<b>1.652</b>
<b>Vrouwen</b>	<b>559</b>	<b>179</b>	<b>261</b>	<b>119</b>
<b>D Industrie</b>				
<b>Totaal</b>	<b>177.567</b>	<b>13.504</b>	<b>128.508</b>	<b>35.555</b>
<b>Mannen</b>	<b>143.568</b>	<b>11.968</b>	<b>103.052</b>	<b>28.548</b>
<b>Vrouwen</b>	<b>33.999</b>	<b>1.536</b>	<b>25.457</b>	<b>7.006</b>
<b>E Productie en distributie van elektriciteit, gas en water</b>				
<b>Totaal</b>	<b>14.388</b>	<b>562</b>	<b>10.390</b>	<b>3.435</b>
<b>Mannen</b>	<b>12.273</b>	<b>562</b>	<b>8.590</b>	<b>3.121</b>
<b>Vrouwen</b>	<b>2.115</b>	<b>0</b>	<b>1.801</b>	<b>314</b>
<b>F Bouwnijverheid</b>				
<b>Totaal</b>	<b>95.611</b>	<b>12.667</b>	<b>65.826</b>	<b>17.118</b>
<b>Mannen</b>	<b>89.817</b>	<b>12.321</b>	<b>61.212</b>	<b>16.284</b>
<b>Vrouwen</b>	<b>5.794</b>	<b>346</b>	<b>4.614</b>	<b>834</b>
<b>EMC Tertiaire sector (EMC = G tot Q)</b>				
<b>Totaal</b>	<b>947.438</b>	<b>66.340</b>	<b>661.043</b>	<b>220.054</b>
<b>Mannen</b>	<b>447.619</b>	<b>29.517</b>	<b>302.844</b>	<b>115.258</b>
<b>Vrouwen</b>	<b>499.819</b>	<b>36.823</b>	<b>358.199</b>	<b>104.796</b>
<b>G Groot- en detailhandel; reparatie van auto's, motorrijwielen en consumentenartikelen</b>				
<b>Totaal</b>	<b>162.889</b>	<b>18.406</b>	<b>111.281</b>	<b>33.201</b>
<b>Mannen</b>	<b>89.095</b>	<b>10.603</b>	<b>59.176</b>	<b>19.316</b>
<b>Vrouwen</b>	<b>73.794</b>	<b>7.804</b>	<b>52.106</b>	<b>13.885</b>

**Economische activiteit NACE, geslacht, leeftijd en woonplaats (vervolg en einde)**

<b>NACE code en activiteit</b>	<b>Totaal</b>	<b>Van 15 tot 24 jaar</b>	<b>Van 25 tot 49 jaar</b>	<b>50 jaar en meer</b>
H Hotels en restaurants				
<b>Totaal</b>	<b>36.147</b>	<b>6.059</b>	<b>22.903</b>	<b>7.185</b>
Mannen	<b>16.848</b>	2.580	11.321	2.947
Vrouwen	<b>19.300</b>	3.480	11.582	4.238
I Vervoer, opslag en communicatie				
<b>Totaal</b>	<b>83.133</b>	<b>2.964</b>	<b>57.408</b>	<b>22.760</b>
Mannen	<b>66.167</b>	2.139	45.335	18.693
Vrouwen	<b>16.966</b>	825	12.073	4.068
J Financiële instellingen				
<b>Totaal</b>	<b>43.373</b>	<b>1.446</b>	<b>31.879</b>	<b>10.048</b>
Mannen	<b>22.353</b>	580	16.102	5.671
Vrouwen	<b>21.020</b>	866	15.777	4.376
K Onroerende goederen, verhuur en diensten aan bedrijven				
<b>Totaal</b>	<b>95.845</b>	<b>5.032</b>	<b>73.743</b>	<b>17.069</b>
Mannen	<b>54.168</b>	2.805	40.994	10.369
Vrouwen	<b>41.677</b>	2.228	32.749	6.700
L Openbaar bestuur en defensie; verplichte sociale verzekeringen				
<b>Totaal</b>	<b>166.983</b>	<b>7.337</b>	<b>113.683</b>	<b>45.962</b>
Mannen	<b>88.580</b>	4.651	59.530	24.399
Vrouwen	<b>78.403</b>	2.686	54.154	21.563
M Onderwijs				
<b>Totaal</b>	<b>128.992</b>	<b>7.596</b>	<b>86.857</b>	<b>34.539</b>
Mannen	<b>40.368</b>	2.207	23.677	14.484
Vrouwen	<b>88.624</b>	5.389	63.180	20.055
N Gezondheidszorg en maatschappelijke dienstverlening				
<b>Totaal</b>	<b>166.824</b>	<b>11.095</b>	<b>120.153</b>	<b>35.577</b>
Mannen	<b>43.115</b>	1.960	29.041	12.114
Vrouwen	<b>123.709</b>	9.134	91.112	23.463
O Overige gemeenschapsvoorzieningen, sociaal culturele en persoonlijke diensten				
<b>Totaal</b>	<b>53.987</b>	<b>5.951</b>	<b>36.498</b>	<b>11.538</b>
Mannen	<b>24.105</b>	1.686	16.040	6.380
Vrouwen	<b>29.882</b>	4.266	20.458	5.158
EMD Particuliere huishoudens en diensten van extraterritoriale organisaties (EMD = P + Q)				
<b>Totaal</b>	<b>9.266</b>	<b>453</b>	<b>6.637</b>	<b>2.176</b>
Mannen	<b>2.821</b>	307	1.629	885
Vrouwen	<b>6.444</b>	145	5.008	1.290

**Economische activiteit NACE, beroep ISCO, geslacht en woonplaats**

		Sectie van de NACE							
		Primaire sector		Secundaire sector				Tertiaire	
Grote groep ISCO	Totaal activiteiten	A en B	Totaal secundaire sector	C	D	E	F	Totaal tertiaire sector	
<b>België</b>									
TG	<b>Totaal</b>								
	<b>Totaal</b>	<b>4.263.726</b>	<b>83.329</b>	<b>1.052.864</b>	<b>9.404</b>	<b>715.288</b>	<b>35.228</b>	<b>292.944</b>	<b>3.127.533</b>
	<b>Mannen</b>	<b>2.391.506</b>	<b>59.353</b>	<b>851.263</b>	<b>8.006</b>	<b>543.586</b>	<b>28.195</b>	<b>271.476</b>	<b>1.480.889</b>
	<b>Vrouwen</b>	<b>1.872.220</b>	<b>23.975</b>	<b>201.601</b>	<b>1.398</b>	<b>171.702</b>	<b>7.033</b>	<b>21.468</b>	<b>1.646.644</b>
1	Bedrijfsleiders en hoger kaderpersoneel								
	<b>Totaal</b>	<b>487.951</b>	<b>4.101</b>	<b>104.036</b>	<b>402</b>	<b>66.720</b>	<b>3.555</b>	<b>33.359</b>	<b>379.814</b>
	Mannen	334.397	3.162	84.557	235	50.917	3.053	30.352	246.678
	Vrouwen	153.554	940	19.479	167	15.803	501	3.007	133.136
2	Intellectuele en wetenschappelijke beroepen								
	<b>Totaal</b>	<b>899.263</b>	<b>1.661</b>	<b>74.104</b>	<b>998</b>	<b>58.314</b>	<b>3.717</b>	<b>11.075</b>	<b>823.499</b>
	Mannen	404.288	1.310	55.943	799	43.531	3.177	8.436	347.035
	Vrouwen	494.976	351	18.161	199	14.783	540	2.639	476.464
3	Intermediaire functies								
	<b>Totaal</b>	<b>505.427</b>	<b>1.039</b>	<b>164.314</b>	<b>1.754</b>	<b>116.984</b>	<b>9.361</b>	<b>36.215</b>	<b>340.075</b>
	Mannen	311.352	843	138.111	1.497	94.704	8.426	33.485	172.398
	Vrouwen	194.075	196	26.203	257	22.280	935	2.730	167.676
4	Bedienden in administratieve functies								
	<b>Totaal</b>	<b>639.158</b>	<b>447</b>	<b>93.760</b>	<b>891</b>	<b>70.724</b>	<b>8.875</b>	<b>13.271</b>	<b>544.951</b>
	Mannen	228.890	157	38.001	472	29.002	4.270	4.256	190.732
	Vrouwen	410.268	289	55.759	419	41.721	4.604	9.015	354.219
5	Dienstverlenend en verkooppersoneel								
	<b>Totaal</b>	<b>460.366</b>	<b>1.040</b>	<b>11.918</b>	<b>575</b>	<b>10.490</b>	<b>334</b>	<b>519</b>	<b>447.408</b>
	Mannen	152.927	483	4.931	377	3.940	334	280	147.513
	Vrouwen	307.439	557	6.988	198	6.550	0	239	299.894
6	Landbouwers en geschoolde arbeiders in de landbouw en de visserij								
	<b>Totaal</b>	<b>86.780</b>	<b>71.983</b>	<b>1.430</b>	<b>134</b>	<b>940</b>	<b>0</b>	<b>356</b>	<b>13.367</b>
	Mannen	63.919	51.231	1.111	134	621	0	356	11.577
	Vrouwen	22.861	20.751	320	0	320	0	0	1.790
7	Ambachtsberoepen en ambachtelijke vakarbeiders								
	<b>Totaal</b>	<b>427.420</b>	<b>796</b>	<b>321.564</b>	<b>2.473</b>	<b>153.151</b>	<b>5.512</b>	<b>160.429</b>	<b>105.060</b>
	Mannen	397.029	694	299.583	2.473	133.162	5.512	158.437	96.751
	Vrouwen	30.391	102	21.981	0	19.989	0	1.992	8.308
8	Machine- en installatiebestuurders, montagearbeiders								
	<b>Totaal</b>	<b>318.110</b>	<b>1.075</b>	<b>188.252</b>	<b>1.227</b>	<b>167.150</b>	<b>1.639</b>	<b>18.236</b>	<b>128.783</b>
	Mannen	271.251	985	152.067	1.227	131.165	1.639	18.035	118.199
	Vrouwen	46.859	90	36.185	0	35.984	0	201	10.584
9A	Ongeschoolde arbeiders en bedienden								
	<b>Totaal</b>	<b>395.034</b>	<b>1.187</b>	<b>93.485</b>	<b>950</b>	<b>70.816</b>	<b>2.235</b>	<b>19.483</b>	<b>300.363</b>
	Mannen	189.969	488	76.959	792	56.545	1.783	17.838	112.521
	Vrouwen	205.066	699	16.526	158	14.270	452	1.646	187.841
9B	Gehandicapten tewerkgesteld in een beschutte werkplaats								
	<b>Totaal</b>	<b>11.169</b>	<b>0</b>	<b>0</b>	<b>0</b>	<b>0</b>	<b>0</b>	<b>0</b>	<b>11.169</b>
	Mannen	6.399	0	0	0	0	0	0	6.399
	Vrouwen	4.770	0	0	0	0	0	0	4.770
0	Strijdkrachten								
	<b>Totaal</b>	<b>33.046</b>	<b>0</b>	<b>0</b>	<b>0</b>	<b>0</b>	<b>0</b>	<b>0</b>	<b>33.046</b>
	Mannen	31.085	0	0	0	0	0	0	31.085
	Vrouwen	1.961	0	0	0	0	0	0	1.961

Sectie van de NACE

sector

										Grote groep ISCO	
G	H	I	J	K	L	M	N	O	P en Q	Totaal	TG
<b>België</b>											
<b>559.553</b>	<b>140.087</b>	<b>319.953</b>	<b>155.568</b>	<b>404.528</b>	<b>422.427</b>	<b>375.742</b>	<b>529.065</b>	<b>172.119</b>	<b>48.491</b>	<b>Totaal</b>	
<b>293.562</b>	<b>71.743</b>	<b>243.016</b>	<b>82.406</b>	<b>227.484</b>	<b>225.226</b>	<b>120.121</b>	<b>122.477</b>	<b>78.055</b>	<b>16.800</b>	<b>Mannen</b>	
<b>265.991</b>	<b>68.343</b>	<b>76.938</b>	<b>73.162</b>	<b>177.045</b>	<b>197.201</b>	<b>255.621</b>	<b>406.588</b>	<b>94.065</b>	<b>31.691</b>	<b>Vrouwen</b>	
Bedrijfsleiders en hoger kaderpersoneel 1											
<b>122.133</b>	<b>48.597</b>	<b>31.329</b>	<b>27.426</b>	<b>55.246</b>	<b>38.227</b>	<b>15.761</b>	<b>13.070</b>	<b>18.097</b>	<b>9.930</b>	<b>Totaal</b>	
75.857	28.733	24.289	20.916	38.968	25.018	9.029	7.097	10.982	5.789	Mannen	
46.275	19.864	7.039	6.510	16.278	13.209	6.732	5.973	7.115	4.141	Vrouwen	
Intellectuele en wetenschappelijke beroepen 2											
<b>24.944</b>	<b>744</b>	<b>20.284</b>	<b>20.862</b>	<b>150.184</b>	<b>67.056</b>	<b>272.783</b>	<b>227.698</b>	<b>32.373</b>	<b>6.571</b>	<b>Totaal</b>	
14.171	541	14.032	14.264	102.591	30.805	89.578	58.988	18.223	3.843	Mannen	
10.773	203	6.252	6.598	47.593	36.251	183.205	168.710	14.150	2.729	Vrouwen	
Intermediaire functies 3											
<b>55.031</b>	<b>1.441</b>	<b>35.197</b>	<b>17.324</b>	<b>58.268</b>	<b>30.626</b>	<b>30.380</b>	<b>93.920</b>	<b>16.663</b>	<b>1.225</b>	<b>Totaal</b>	
33.680	789	27.570	11.080	34.309	22.214	8.939	22.964	10.179	674	Mannen	
21.350	652	7.627	6.244	23.959	8.412	21.441	70.956	6.484	552	Vrouwen	
Bedienden in administratieve functies 4											
<b>76.702</b>	<b>3.527</b>	<b>90.946</b>	<b>86.025</b>	<b>64.761</b>	<b>124.789</b>	<b>17.845</b>	<b>48.638</b>	<b>26.213</b>	<b>5.505</b>	<b>Totaal</b>	
25.281	1.393	49.545	34.668	17.289	41.610	3.398	6.631	9.107	1.808	Mannen	
51.421	2.133	41.401	51.356	47.472	83.180	14.447	42.007	17.106	3.696	Vrouwen	
Dienstverlenend en verkooppersoneel 5											
<b>151.203</b>	<b>74.459</b>	<b>11.472</b>	<b>1.081</b>	<b>14.584</b>	<b>54.219</b>	<b>9.669</b>	<b>78.770</b>	<b>46.209</b>	<b>5.742</b>	<b>Totaal</b>	
36.477	35.122	7.681	444	10.014	35.208	1.405	5.723	13.751	1.688	Mannen	
114.725	39.337	3.792	637	4.570	19.011	8.265	73.047	32.458	4.053	Vrouwen	
Landbouwers en geschoolde arbeiders in de landbouw en de visserij 6											
<b>1.809</b>	<b>0</b>	<b>128</b>	<b>0</b>	<b>1.047</b>	<b>7.607</b>	<b>183</b>	<b>347</b>	<b>1.037</b>	<b>1.210</b>	<b>Totaal</b>	
1.273	0	30	0	835	7.156	104	275	928	976	Mannen	
536	0	99	0	213	450	78	72	109	234	Vrouwen	
Ambachtsberoepen en ambachtelijke vakarbeiders 7											
<b>68.770</b>	<b>1.000</b>	<b>10.097</b>	<b>129</b>	<b>4.995</b>	<b>9.633</b>	<b>1.324</b>	<b>5.012</b>	<b>3.672</b>	<b>429</b>	<b>Totaal</b>	
63.759	841	10.097	129	4.319	9.404	1.225	3.814	2.735	429	Mannen	
5.011	159	0	0	677	229	99	1.198	936	0	Vrouwen	
Machine- en installatiebestuurders, montagearbeiders 8											
<b>19.720</b>	<b>1.340</b>	<b>86.140</b>	<b>565</b>	<b>4.820</b>	<b>6.296</b>	<b>1.412</b>	<b>3.541</b>	<b>4.265</b>	<b>685</b>	<b>Totaal</b>	
17.248	924	82.056	565	3.895	5.542	1.412	2.331	3.655	571	Mannen	
2.472	416	4.084	0	924	755	0	1.210	609	114	Vrouwen	
Ongeschoolde arbeiders en bedienden 9A											
<b>39.125</b>	<b>8.980</b>	<b>33.256</b>	<b>2.157</b>	<b>50.622</b>	<b>53.201</b>	<b>25.815</b>	<b>46.674</b>	<b>23.398</b>	<b>17.133</b>	<b>Totaal</b>	
25.697	3.400	26.611	341	15.264	19.355	4.563	8.028	8.301	961	Mannen	
13.428	5.580	6.645	1.817	35.359	33.846	21.253	38.646	15.097	16.172	Vrouwen	
Gehandicapten tewerkgesteld in een beschutte werkplaats 9B											
<b>0</b>	<b>0</b>	<b>0</b>	<b>0</b>	<b>0</b>	<b>0</b>	<b>0</b>	<b>11.169</b>	<b>0</b>	<b>0</b>	<b>Totaal</b>	
0	0	0	0	0	0	0	6.399	0	0	Mannen	
0	0	0	0	0	0	0	4.770	0	0	Vrouwen	
Strijdkrachten 0											
<b>117</b>	<b>0</b>	<b>1.105</b>	<b>0</b>	<b>0</b>	<b>30.772</b>	<b>571</b>	<b>226</b>	<b>194</b>	<b>61</b>	<b>Totaal</b>	
117	0	1.105	0	0	28.913	469	226	194	61	Mannen	
0	0	0	0	0	1.859	102	0	0	0	Vrouwen	

**Economische activiteit NACE, beroep ISCO, geslacht en woonplaats (vervolg)**

		Sectie van de NACE							
Grote groep ISCO	Totaal activiteiten	Primaire sector	Secundaire sector				Tertiaire		
		A en B	Totaal secundaire sector	C	D	E	F	Totaal tertiaire sector	
<b>Brussels Hoofdstedelijk Gewest</b>									
<b>TG</b>	<b>Totaal</b>								
	<b>Totaal</b>	<b>367.633</b>	<b>341</b>	<b>45.012</b>	<b>201</b>	<b>26.814</b>	<b>2.635</b>	<b>15.362</b>	<b>322.280</b>
	<b>Mannen</b>	<b>206.531</b>	<b>219</b>	<b>35.856</b>	<b>131</b>	<b>19.424</b>	<b>2.294</b>	<b>14.007</b>	<b>170.456</b>
	<b>Vrouwen</b>	<b>161.102</b>	<b>122</b>	<b>9.155</b>	<b>69</b>	<b>7.390</b>	<b>341</b>	<b>1.354</b>	<b>151.825</b>
1	Bedrijfsleiders en hoger kaderpersoneel								
	<b>Totaal</b>	<b>51.155</b>	<b>53</b>	<b>7.083</b>	<b>0</b>	<b>3.791</b>	<b>477</b>	<b>2.816</b>	<b>44.018</b>
	Mannen	34.480	0	5.362	0	2.399	412	2.551	29.117
	Vrouwen	16.675	53	1.721	0	1.391	65	265	14.901
2	Intellectuele en wetenschappelijke beroepen								
	<b>Totaal</b>	<b>99.981</b>	<b>0</b>	<b>5.635</b>	<b>0</b>	<b>4.381</b>	<b>586</b>	<b>669</b>	<b>94.345</b>
	Mannen	50.607	0	4.432	0	3.390	515	527	46.175
	Vrouwen	49.373	0	1.203	0	991	71	142	48.170
3	Intermediaire functies								
	<b>Totaal</b>	<b>36.784</b>	<b>0</b>	<b>5.159</b>	<b>64</b>	<b>3.671</b>	<b>208</b>	<b>1.216</b>	<b>31.625</b>
	Mannen	19.814	0	3.867	64	2.657	127	1.019	15.947
	Vrouwen	16.970	0	1.292	0	1.014	81	197	15.678
4	Bedienden in administratieve functies								
	<b>Totaal</b>	<b>64.501</b>	<b>68</b>	<b>5.078</b>	<b>69</b>	<b>3.567</b>	<b>745</b>	<b>697</b>	<b>59.355</b>
	Mannen	26.946	0	2.556	0	1.520	680	357	24.390
	Vrouwen	37.555	68	2.522	69	2.047	65	340	34.965
5	Dienstverlenend en verkooppersoneel								
	<b>Totaal</b>	<b>42.917</b>	<b>0</b>	<b>678</b>	<b>67</b>	<b>611</b>	<b>0</b>	<b>0</b>	<b>42.239</b>
	Mannen	21.027	0	356	67	289	0	0	20.670
	Vrouwen	21.891	0	322	0	322	0	0	21.569
6	Landbouwers en geschoolde arbeiders in de landbouw en de visserij								
	<b>Totaal</b>	<b>1.269</b>	<b>137</b>	<b>210</b>	<b>0</b>	<b>143</b>	<b>0</b>	<b>67</b>	<b>922</b>
	Mannen	1.269	137	210	0	143	0	67	922
	Vrouwen	0	0	0	0	0	0	0	0
7	Ambachtsberoepen en ambachtelijke vakarbeiders								
	<b>Totaal</b>	<b>18.665</b>	<b>0</b>	<b>11.342</b>	<b>0</b>	<b>5.264</b>	<b>398</b>	<b>5.680</b>	<b>7.323</b>
	Mannen	16.982	0	10.410	0	4.460	398	5.552	6.572
	Vrouwen	1.682	0	932	0	804	0	128	751
8	Machine- en installatiebestuurders, montagearbeiders								
	<b>Totaal</b>	<b>13.547</b>	<b>0</b>	<b>1.871</b>	<b>0</b>	<b>1.589</b>	<b>82</b>	<b>201</b>	<b>11.676</b>
	Mannen	12.420	0	1.454	0	1.171	82	201	10.966
	Vrouwen	1.128	0	418	0	418	0	0	710
9A	Ongeschoolde arbeiders en bedienden								
	<b>Totaal</b>	<b>37.897</b>	<b>82</b>	<b>7.955</b>	<b>0</b>	<b>3.797</b>	<b>141</b>	<b>4.016</b>	<b>29.859</b>
	Mannen	22.135	82	7.208	0	3.394	82	3.733	14.845
	Vrouwen	15.761	0	747	0	404	60	283	15.015
9B	Gehandicapten tewerkgesteld in een beschutte werkplaats								
	<b>Totaal</b>	<b>137</b>	<b>0</b>	<b>0</b>	<b>0</b>	<b>0</b>	<b>0</b>	<b>0</b>	<b>137</b>
	Mannen	71	0	0	0	0	0	0	71
	Vrouwen	67	0	0	0	0	0	0	67
0	Strijdkrachten								
	<b>Totaal</b>	<b>780</b>	<b>0</b>	<b>0</b>	<b>0</b>	<b>0</b>	<b>0</b>	<b>0</b>	<b>780</b>
	Mannen	780	0	0	0	0	0	0	780
	Vrouwen	0	0	0	0	0	0	0	0



Sectie van de NACE

sector

Grote groep  
ISCO

Brussels Hoofdstedelijk Gewest

Totaal TG

G	H	I	J	K	L	M	N	O	P en Q	Totaal	TG
<b>47.319</b>	<b>21.647</b>	<b>21.566</b>	<b>17.268</b>	<b>65.655</b>	<b>38.347</b>	<b>29.044</b>	<b>38.464</b>	<b>23.163</b>	<b>19.808</b>	<b>Totaal</b>	
<b>28.979</b>	<b>13.939</b>	<b>16.328</b>	<b>9.673</b>	<b>36.672</b>	<b>19.478</b>	<b>10.397</b>	<b>10.740</b>	<b>14.143</b>	<b>10.106</b>	<b>Mannen</b>	
<b>18.340</b>	<b>7.708</b>	<b>5.238</b>	<b>7.595</b>	<b>28.982</b>	<b>18.869</b>	<b>18.647</b>	<b>27.723</b>	<b>9.021</b>	<b>9.702</b>	<b>Vrouwen</b>	
Bedrijfsleiders en hoger kaderpersoneel 1											
<b>10.695</b>	<b>5.080</b>	<b>2.086</b>	<b>2.467</b>	<b>8.257</b>	<b>3.536</b>	<b>1.500</b>	<b>1.616</b>	<b>1.973</b>	<b>6.809</b>	<b>Totaal</b>	
7.143	3.559	1.596	1.744	5.950	2.040	948	772	1.346	4.021	Mannen	
3.551	1.521	490	723	2.307	1.497	552	844	627	2.789	Vrouwen	
Intellectuele en wetenschappelijke beroepen 2											
<b>3.400</b>	<b>53</b>	<b>3.100</b>	<b>3.991</b>	<b>22.861</b>	<b>9.738</b>	<b>19.726</b>	<b>19.045</b>	<b>7.429</b>	<b>5.002</b>	<b>Totaal</b>	
2.395	0	2.148	2.783	14.537	4.443	6.715	5.792	4.867	2.496	Mannen	
1.005	53	952	1.208	8.324	5.295	13.011	13.253	2.562	2.506	Vrouwen	
Intermediaire functies 3											
<b>3.710</b>	<b>444</b>	<b>2.018</b>	<b>1.985</b>	<b>8.949</b>	<b>1.788</b>	<b>2.878</b>	<b>5.717</b>	<b>3.405</b>	<b>733</b>	<b>Totaal</b>	
1.941	362	1.096	1.032	4.891	948	1.134	1.590	2.345	608	Mannen	
1.769	82	921	952	4.058	840	1.744	4.127	1.060	125	Vrouwen	
Bedienden in administratieve functies 4											
<b>7.814</b>	<b>1.172</b>	<b>4.824</b>	<b>7.631</b>	<b>11.682</b>	<b>13.233</b>	<b>1.930</b>	<b>3.853</b>	<b>2.851</b>	<b>4.366</b>	<b>Totaal</b>	
3.852	513	2.704	3.454	4.062	5.604	526	822	1.266	1.586	Mannen	
3.962	659	2.120	4.177	7.620	7.628	1.404	3.031	1.585	2.779	Vrouwen	
Dienstverlenend en verkooppersoneel 5											
<b>11.444</b>	<b>12.852</b>	<b>895</b>	<b>425</b>	<b>1.907</b>	<b>3.580</b>	<b>598</b>	<b>5.055</b>	<b>4.224</b>	<b>1.258</b>	<b>Totaal</b>	
4.660	8.244	432	290	1.372	2.234	77	672	1.980	709	Mannen	
6.783	4.608	463	136	534	1.347	521	4.383	2.244	549	Vrouwen	
Landbouwers en geschoolde arbeiders in de landbouw en de visserij 6											
<b>144</b>	<b>0</b>	<b>0</b>	<b>0</b>	<b>224</b>	<b>351</b>	<b>0</b>	<b>0</b>	<b>63</b>	<b>140</b>	<b>Totaal</b>	
144	0	0	0	224	351	0	0	63	140	Mannen	
0	0	0	0	0	0	0	0	0	0	Vrouwen	
Ambachtsberoepen en ambachtelijke vakarbeiders 7											
<b>4.732</b>	<b>0</b>	<b>700</b>	<b>0</b>	<b>528</b>	<b>501</b>	<b>142</b>	<b>136</b>	<b>507</b>	<b>77</b>	<b>Totaal</b>	
4.328	0	700	0	446	501	79	136	305	77	Mannen	
405	0	0	0	82	0	63	0	202	0	Vrouwen	
Machine- en installatiebestuurders, montagearbeiders 8											
<b>1.803</b>	<b>565</b>	<b>6.301</b>	<b>142</b>	<b>749</b>	<b>1.075</b>	<b>153</b>	<b>141</b>	<b>431</b>	<b>316</b>	<b>Totaal</b>	
1.737	501	6.162	142	522	934	153	68	431	316	Mannen	
66	64	139	0	227	141	0	73	0	0	Vrouwen	
Ongeschoolde arbeiders en bedienden 9A											
<b>3.578</b>	<b>1.481</b>	<b>1.642</b>	<b>627</b>	<b>10.499</b>	<b>3.837</b>	<b>2.117</b>	<b>2.763</b>	<b>2.208</b>	<b>1.106</b>	<b>Totaal</b>	
2.779	759	1.489	227	4.669	1.716	765	819	1.468	153	Mannen	
799	722	153	399	5.831	2.121	1.353	1.944	740	953	Vrouwen	
Gehandicapten tewerkgesteld in een beschutte werkplaats 9B											
<b>0</b>	<b>0</b>	<b>0</b>	<b>0</b>	<b>0</b>	<b>0</b>	<b>0</b>	<b>137</b>	<b>0</b>	<b>0</b>	<b>Totaal</b>	
0	0	0	0	0	0	0	71	0	0	Mannen	
0	0	0	0	0	0	0	67	0	0	Vrouwen	
Strijdkrachten 0											
<b>0</b>	<b>0</b>	<b>0</b>	<b>0</b>	<b>0</b>	<b>708</b>	<b>0</b>	<b>0</b>	<b>72</b>	<b>0</b>	<b>Totaal</b>	
0	0	0	0	0	708	0	0	72	0	Mannen	
0	0	0	0	0	0	0	0	0	0	Vrouwen	

**Economische activiteit NACE, beroep ISCO, geslacht en woonplaats (vervolg)**

		Sectie van de NACE							
Grote groep ISCO	Totaal activiteiten	Primaire sector	Secundaire sector				Tertiaire		
		A en B	Totaal secundaire sector	C	D	E	F	Totaal tertiaire sector	
<b>Vlaams Gewest</b>									
<b>TG</b>	<b>Totaal</b>								
	<b>Totaal</b>	<b>2.627.234</b>	<b>55.814</b>	<b>713.605</b>	<b>2.522</b>	<b>510.907</b>	<b>18.205</b>	<b>181.971</b>	<b>1.857.815</b>
	<b>Mannen</b>	<b>1.465.083</b>	<b>38.642</b>	<b>563.627</b>	<b>1.752</b>	<b>380.595</b>	<b>13.628</b>	<b>167.651</b>	<b>862.814</b>
	<b>Vrouwen</b>	<b>1.162.151</b>	<b>17.172</b>	<b>149.978</b>	<b>770</b>	<b>130.312</b>	<b>4.577</b>	<b>14.320</b>	<b>995.001</b>
1	Bedrijfsleiders en hoger kaderpersoneel								
	<b>Totaal</b>	<b>311.583</b>	<b>1.126</b>	<b>73.148</b>	<b>210</b>	<b>49.795</b>	<b>1.722</b>	<b>21.420</b>	<b>237.308</b>
	Mannen	215.377	740	58.652	99	37.677	1.502	19.374	155.984
	Vrouwen	96.206	386	14.496	111	12.118	221	2.046	81.324
2	Intellectuele en wetenschappelijke beroepen								
	<b>Totaal</b>	<b>510.496</b>	<b>759</b>	<b>42.512</b>	<b>320</b>	<b>34.650</b>	<b>2.062</b>	<b>5.480</b>	<b>467.226</b>
	Mannen	226.829	636	30.255	247	24.923	1.648	3.438	195.938
	Vrouwen	283.667	123	12.257	73	9.727	414	2.042	271.288
3	Intermediaire functies								
	<b>Totaal</b>	<b>326.681</b>	<b>762</b>	<b>119.963</b>	<b>357</b>	<b>87.684</b>	<b>5.743</b>	<b>26.179</b>	<b>205.956</b>
	Mannen	206.085	649	101.864	261	71.498	5.344	24.761	103.572
	Vrouwen	120.596	113	18.099	97	16.186	399	1.418	102.384
4	Bedienden in administratieve functies								
	<b>Totaal</b>	<b>388.317</b>	<b>326</b>	<b>64.189</b>	<b>267</b>	<b>49.999</b>	<b>5.289</b>	<b>8.634</b>	<b>323.802</b>
	Mannen	132.288	114	23.495	134	18.922	1.988	2.452	108.679
	Vrouwen	256.028	211	40.694	133	31.078	3.301	6.182	215.123
5	Dienstverlenend en verkooppersoneel								
	<b>Totaal</b>	<b>276.803</b>	<b>642</b>	<b>6.046</b>	<b>308</b>	<b>5.317</b>	<b>235</b>	<b>186</b>	<b>270.116</b>
	Mannen	81.721	325	2.386	109	1.959	235	83	79.010
	Vrouwen	195.082	317	3.659	198	3.358	0	103	191.106
6	Landbouwers en geschoolde arbeiders in de landbouw en de visserij								
	<b>Totaal</b>	<b>58.177</b>	<b>50.375</b>	<b>552</b>	<b>134</b>	<b>328</b>	<b>0</b>	<b>90</b>	<b>7.250</b>
	Mannen	41.434	34.779	323	134	99	0	90	6.332
	Vrouwen	16.743	15.596	229	0	229	0	0	918
7	Ambachtsberoepen en ambachtelijke vakarbeiders								
	<b>Totaal</b>	<b>260.976</b>	<b>491</b>	<b>200.830</b>	<b>420</b>	<b>98.522</b>	<b>1.190</b>	<b>100.698</b>	<b>59.655</b>
	Mannen	239.630	389	184.150	420	83.110	1.190	99.431	55.091
	Vrouwen	21.345	102	16.680	0	15.413	0	1.267	4.564
8	Machine- en installatiebestuurders, montagearbeiders								
	<b>Totaal</b>	<b>225.863</b>	<b>835</b>	<b>147.659</b>	<b>348</b>	<b>134.771</b>	<b>709</b>	<b>11.831</b>	<b>77.369</b>
	Mannen	187.357	746	115.958	348	103.271	709	11.630	70.653
	Vrouwen	38.506	90	31.701	0	31.500	0	201	6.716
9A	Ongeschoolde arbeiders en bedienden								
	<b>Totaal</b>	<b>239.578</b>	<b>497</b>	<b>58.707</b>	<b>158</b>	<b>49.840</b>	<b>1.256</b>	<b>7.454</b>	<b>180.374</b>
	Mannen	111.026	263	46.543	0	39.136	1.014	6.393	64.220
	Vrouwen	128.552	234	12.164	158	10.704	242	1.061	116.154
9B	Gehandicapten tewerkgesteld in een beschutte werkplaats								
	<b>Totaal</b>	<b>10.848</b>	<b>0</b>	<b>0</b>	<b>0</b>	<b>0</b>	<b>0</b>	<b>0</b>	<b>10.848</b>
	Mannen	6.157	0	0	0	0	0	0	6.157
	Vrouwen	4.690	0	0	0	0	0	0	4.690
0	Strijdkrachten								
	<b>Totaal</b>	<b>17.913</b>	<b>0</b>	<b>0</b>	<b>0</b>	<b>0</b>	<b>0</b>	<b>0</b>	<b>17.913</b>
	Mannen	17.178	0	0	0	0	0	0	17.178
	Vrouwen	734	0	0	0	0	0	0	734

Sectie van de NACE

sector

G	H	I	J	K	L	M	N	O	P en Q	Grote groep ISCO
<b>Vlaams Gewest</b>										
										<b>Totaal TG</b>
<b>349.344</b>	<b>82.292</b>	<b>215.255</b>	<b>94.928</b>	<b>243.029</b>	<b>217.097</b>	<b>217.706</b>	<b>323.777</b>	<b>94.969</b>	<b>19.418</b>	<b>Totaal</b>
<b>175.488</b>	<b>40.956</b>	<b>160.521</b>	<b>50.380</b>	<b>136.643</b>	<b>117.168</b>	<b>69.356</b>	<b>68.622</b>	<b>39.807</b>	<b>3.872</b>	<b>Mannen</b>
<b>173.856</b>	<b>41.336</b>	<b>54.734</b>	<b>44.548</b>	<b>106.385</b>	<b>99.929</b>	<b>148.350</b>	<b>255.156</b>	<b>55.162</b>	<b>15.545</b>	<b>Vrouwen</b>
Bedrijfsleiders en hoger kaderpersoneel 1										
<b>77.866</b>	<b>31.321</b>	<b>24.561</b>	<b>19.378</b>	<b>37.843</b>	<b>18.828</b>	<b>8.133</b>	<b>7.783</b>	<b>9.344</b>	<b>2.251</b>	<b>Totaal</b>
47.421	18.604	18.889	14.872	27.343	13.100	4.634	3.915	5.871	1.336	Mannen
30.444	12.717	5.673	4.506	10.500	5.728	3.499	3.869	3.473	916	Vrouwen
Intellectuele en wetenschappelijke beroepen 2										
<b>12.827</b>	<b>341</b>	<b>12.178</b>	<b>9.069</b>	<b>89.726</b>	<b>32.365</b>	<b>161.216</b>	<b>132.939</b>	<b>15.793</b>	<b>771</b>	<b>Totaal</b>
7.599	341	8.581	6.208	61.483	15.598	53.921	33.019	8.417	771	Mannen
5.229	0	3.597	2.861	28.243	16.767	107.295	99.920	7.376	0	Vrouwen
Intermediaire functies 3										
<b>34.687</b>	<b>366</b>	<b>22.085</b>	<b>9.428</b>	<b>36.179</b>	<b>17.090</b>	<b>15.189</b>	<b>62.748</b>	<b>7.990</b>	<b>195</b>	<b>Totaal</b>
22.407	240	17.525	6.090	21.217	13.746	4.589	12.891	4.867	0	Mannen
12.280	126	4.560	3.338	14.962	3.344	10.601	49.857	3.122	195	Vrouwen
Bedienden in administratieve functies 4										
<b>46.979</b>	<b>418</b>	<b>63.808</b>	<b>55.224</b>	<b>37.537</b>	<b>63.960</b>	<b>11.714</b>	<b>27.871</b>	<b>15.453</b>	<b>837</b>	<b>Totaal</b>
13.885	329	33.939	22.493	8.796	19.222	1.994	2.991	4.888	142	Mannen
33.094	89	29.869	32.730	28.741	44.739	9.721	24.881	10.564	695	Vrouwen
Dienstverlenend en verkooppersoneel 5										
<b>99.304</b>	<b>44.579</b>	<b>7.272</b>	<b>286</b>	<b>6.394</b>	<b>27.537</b>	<b>5.960</b>	<b>47.779</b>	<b>28.413</b>	<b>2.592</b>	<b>Totaal</b>
19.749	18.963	4.426	114	4.742	19.024	749	2.388	8.404	451	Mannen
79.555	25.616	2.846	172	1.652	8.513	5.211	45.391	20.009	2.141	Vrouwen
Landbouwers en geschoolde arbeiders in de landbouw en de visserij 6										
<b>565</b>	<b>0</b>	<b>99</b>	<b>0</b>	<b>502</b>	<b>4.503</b>	<b>183</b>	<b>210</b>	<b>542</b>	<b>647</b>	<b>Totaal</b>
423	0	0	0	421	4.218	104	210	542	413	Mannen
141	0	99	0	81	285	78	0	0	234	Vrouwen
Ambachtsberoepen en ambachtelijke vakarbeiders 7										
<b>41.958</b>	<b>756</b>	<b>4.723</b>	<b>129</b>	<b>2.739</b>	<b>4.702</b>	<b>544</b>	<b>2.335</b>	<b>1.474</b>	<b>295</b>	<b>Totaal</b>
38.756	630	4.723	129	2.447	4.606	544	1.985	977	295	Mannen
3.202	127	0	0	292	96	0	350	497	0	Vrouwen
Machine- en installatiebestuurders, montagearbeiders 8										
<b>12.362</b>	<b>486</b>	<b>53.496</b>	<b>373</b>	<b>3.010</b>	<b>2.676</b>	<b>486</b>	<b>1.664</b>	<b>2.680</b>	<b>135</b>	<b>Totaal</b>
10.285	276	50.749	373	2.428	2.372	486	1.251	2.299	135	Mannen
2.078	211	2.747	0	582	303	0	413	382	0	Vrouwen
Ongeschoolde arbeiders en bedienden 9A										
<b>22.796</b>	<b>4.025</b>	<b>26.203</b>	<b>1.043</b>	<b>29.098</b>	<b>28.658</b>	<b>14.081</b>	<b>29.496</b>	<b>13.280</b>	<b>11.694</b>	<b>Totaal</b>
14.963	1.573	20.859	102	7.768	9.136	2.238	3.711	3.542	329	Mannen
7.834	2.452	5.344	941	21.331	19.522	11.843	25.786	9.738	11.365	Vrouwen
Gehandicapten tewerkgesteld in een beschutte werkplaats 9B										
<b>0</b>	<b>0</b>	<b>0</b>	<b>0</b>	<b>0</b>	<b>0</b>	<b>0</b>	<b>10.848</b>	<b>0</b>	<b>0</b>	<b>Totaal</b>
0	0	0	0	0	0	0	6.157	0	0	Mannen
0	0	0	0	0	0	0	4.690	0	0	Vrouwen
Strijdkrachten 0										
<b>0</b>	<b>0</b>	<b>830</b>	<b>0</b>	<b>0</b>	<b>16.779</b>	<b>200</b>	<b>104</b>	<b>0</b>	<b>0</b>	<b>Totaal</b>
0	0	830	0	0	16.147	98	104	0	0	Mannen
0	0	0	0	0	633	102	0	0	0	Vrouwen

**Economische activiteit NACE, beroep ISCO, geslacht en woonplaats (vervolg en einde)**

		Sectie van de NACE							
		Primaire sector		Secundaire sector				Tertiaire	
Grote groep ISCO	Totaal activiteiten	A en B	Totaal secundaire sector	C	D	E	F	Totaal tertiaire sector	
<b>Waals Gewest</b>									
<b>TG</b>	<b>Totaal</b>								
	<b>Totaal</b>	<b>1.268.859</b>	<b>27.174</b>	<b>294.247</b>	<b>6.681</b>	<b>177.567</b>	<b>14.388</b>	<b>95.611</b>	<b>947.438</b>
	<b>Mannen</b>	<b>719.892</b>	<b>20.492</b>	<b>251.780</b>	<b>6.122</b>	<b>143.568</b>	<b>12.273</b>	<b>89.817</b>	<b>447.619</b>
	<b>Vrouwen</b>	<b>548.967</b>	<b>6.682</b>	<b>42.467</b>	<b>559</b>	<b>33.999</b>	<b>2.115</b>	<b>5.794</b>	<b>499.819</b>
1	Bedrijfsleiders en hoger kaderpersoneel								
	<b>Totaal</b>	<b>125.214</b>	<b>2.921</b>	<b>23.804</b>	<b>192</b>	<b>13.134</b>	<b>1.356</b>	<b>9.123</b>	<b>98.488</b>
	Mannen	84.540	2.421	20.543	135	10.840	1.140	8.427	61.576
	Vrouwen	40.673	500	3.261	56	2.294	216	696	36.912
2	Intellectuele en wetenschappelijke beroepen								
	<b>Totaal</b>	<b>288.787</b>	<b>902</b>	<b>25.957</b>	<b>678</b>	<b>19.283</b>	<b>1.070</b>	<b>4.926</b>	<b>261.928</b>
	Mannen	126.851	674	21.256	552	15.218	1.014	4.471	104.922
	Vrouwen	161.935	228	4.701	126	4.064	55	455	157.006
3	Intermediaire functies								
	<b>Totaal</b>	<b>141.963</b>	<b>277</b>	<b>39.192</b>	<b>1.333</b>	<b>25.629</b>	<b>3.411</b>	<b>8.821</b>	<b>102.494</b>
	Mannen	85.453	193	32.381	1.172	20.549	2.955	7.706	52.879
	Vrouwen	56.510	83	6.812	161	5.080	456	1.115	49.615
4	Bedienden in administratieve functies								
	<b>Totaal</b>	<b>186.340</b>	<b>52</b>	<b>24.493</b>	<b>554</b>	<b>17.157</b>	<b>2.841</b>	<b>3.941</b>	<b>161.795</b>
	Mannen	69.655	43	11.949	338	8.561	1.603	1.448	57.663
	Vrouwen	116.685	9	12.544	216	8.596	1.238	2.493	104.132
5	Dienstverlenend en verkooppersoneel								
	<b>Totaal</b>	<b>140.646</b>	<b>398</b>	<b>5.195</b>	<b>200</b>	<b>4.562</b>	<b>99</b>	<b>333</b>	<b>135.053</b>
	Mannen	50.179	158	2.188	200	1.692	99	197	47.833
	Vrouwen	90.467	240	3.007	0	2.871	0	136	87.220
6	Landbouwers en geschoolde arbeiders in de landbouw en de visserij								
	<b>Totaal</b>	<b>27.334</b>	<b>21.471</b>	<b>668</b>	<b>0</b>	<b>469</b>	<b>0</b>	<b>199</b>	<b>5.195</b>
	Mannen	21.216	16.315	578	0	379	0	199	4.323
	Vrouwen	6.118	5.156	91	0	91	0	0	872
7	Ambachtsberoepen en ambachtelijke vakarbeiders								
	<b>Totaal</b>	<b>147.780</b>	<b>305</b>	<b>109.393</b>	<b>2.053</b>	<b>49.365</b>	<b>3.925</b>	<b>54.051</b>	<b>38.082</b>
	Mannen	140.417	305	105.023	2.053	45.592	3.925	53.454	35.088
	Vrouwen	7.363	0	4.370	0	3.773	0	597	2.993
8	Machine- en installatiebestuurders, montagearbeiders								
	<b>Totaal</b>	<b>78.699</b>	<b>239</b>	<b>38.722</b>	<b>880</b>	<b>30.789</b>	<b>849</b>	<b>6.204</b>	<b>39.738</b>
	Mannen	71.475	239	34.655	880	26.722	849	6.204	36.580
	Vrouwen	7.225	0	4.067	0	4.067	0	0	3.158
9A	Ongeschoolde arbeiders en bedienden								
	<b>Totaal</b>	<b>117.559</b>	<b>607</b>	<b>26.823</b>	<b>792</b>	<b>17.179</b>	<b>838</b>	<b>8.013</b>	<b>90.129</b>
	Mannen	56.807	143	23.208	792	14.016	688	7.712	33.456
	Vrouwen	60.752	465	3.615	0	3.163	150	302	56.673
9B	Gehandicapten tewerkgesteld in een beschutte werkplaats								
	<b>Totaal</b>	<b>184</b>	<b>0</b>	<b>0</b>	<b>0</b>	<b>0</b>	<b>0</b>	<b>0</b>	<b>184</b>
	Mannen	171	0	0	0	0	0	0	171
	Vrouwen	13	0	0	0	0	0	0	13
0	Strijdkrachten								
	<b>Totaal</b>	<b>14.353</b>	<b>0</b>	<b>0</b>	<b>0</b>	<b>0</b>	<b>0</b>	<b>0</b>	<b>14.353</b>
	Mannen	13.127	0	0	0	0	0	0	13.127
	Vrouwen	1.226	0	0	0	0	0	0	1.226

Sectie van de NACE

sector

										Grote groep ISCO
G	H	I	J	K	L	M	N	O	P en Q	
										Waals Gewest
										Totaal TG
<b>162.889</b>	<b>36.147</b>	<b>83.133</b>	<b>43.373</b>	<b>95.845</b>	<b>166.983</b>	<b>128.992</b>	<b>166.824</b>	<b>53.987</b>	<b>9.266</b>	<b>Totaal</b>
<b>89.095</b>	<b>16.848</b>	<b>66.167</b>	<b>22.353</b>	<b>54.168</b>	<b>88.580</b>	<b>40.368</b>	<b>43.115</b>	<b>24.105</b>	<b>2.821</b>	<b>Totaal</b>
<b>73.794</b>	<b>19.300</b>	<b>16.966</b>	<b>21.020</b>	<b>41.677</b>	<b>78.403</b>	<b>88.624</b>	<b>123.709</b>	<b>29.882</b>	<b>6.444</b>	<b>Mannen</b>
										<b>Vrouwen</b>
										1
										Bedrijfsleiders en hoger kaderpersoneel
<b>33.573</b>	<b>12.196</b>	<b>4.681</b>	<b>5.582</b>	<b>9.146</b>	<b>15.863</b>	<b>6.128</b>	<b>3.671</b>	<b>6.780</b>	<b>869</b>	<b>Totaal</b>
21.293	6.570	3.804	4.301	5.676	9.878	3.447	2.410	3.765	433	Mannen
12.280	5.626	877	1.281	3.471	5.984	2.681	1.261	3.015	437	Vrouwen
										2
										Intellectuele en wetenschappelijke beroepen
<b>8.717</b>	<b>350</b>	<b>5.006</b>	<b>7.802</b>	<b>37.597</b>	<b>24.953</b>	<b>91.841</b>	<b>75.714</b>	<b>9.150</b>	<b>798</b>	<b>Totaal</b>
4.178	200	3.303	5.272	26.571	10.764	28.942	20.177	4.939	575	Mannen
4.539	150	1.703	2.530	11.026	14.189	62.899	55.537	4.211	223	Vrouwen
										3
										Intermediaire functies
<b>16.634</b>	<b>631</b>	<b>11.094</b>	<b>5.912</b>	<b>13.140</b>	<b>11.748</b>	<b>12.313</b>	<b>25.455</b>	<b>5.268</b>	<b>297</b>	<b>Totaal</b>
9.332	187	8.949	3.958	8.201	7.520	3.217	8.483	2.966	66	Mannen
7.302	445	2.145	1.953	4.939	4.228	9.097	16.973	2.302	231	Vrouwen
										4
										Bedienden in administratieve functies
<b>21.909</b>	<b>1.937</b>	<b>22.315</b>	<b>23.170</b>	<b>15.542</b>	<b>47.596</b>	<b>4.200</b>	<b>16.914</b>	<b>7.910</b>	<b>302</b>	<b>Totaal</b>
7.544	551	12.903	8.720	4.431	16.784	878	2.818	2.953	81	Mannen
14.365	1.386	9.412	14.450	11.111	30.813	3.322	14.095	4.957	222	Vrouwen
										5
										Dienstverlenend en verkooppersoneel
<b>40.455</b>	<b>17.028</b>	<b>3.305</b>	<b>370</b>	<b>6.284</b>	<b>23.102</b>	<b>3.111</b>	<b>25.936</b>	<b>13.571</b>	<b>1.891</b>	<b>Totaal</b>
12.068	7.915	2.822	40	3.900	13.951	578	2.663	3.367	528	Mannen
28.387	9.113	483	330	2.383	9.151	2.532	23.272	10.204	1.363	Vrouwen
										6
										Landbouwers en geschoolde arbeiders in de landbouw en de visserij
<b>1.100</b>	<b>0</b>	<b>30</b>	<b>0</b>	<b>321</b>	<b>2.753</b>	<b>0</b>	<b>137</b>	<b>432</b>	<b>423</b>	<b>Totaal</b>
705	0	30	0	190	2.587	0	65	323	423	Mannen
395	0	0	0	131	165	0	72	109	0	Vrouwen
										7
										Ambachtsberoepen en ambachtelijke vakarbeiders
<b>22.079</b>	<b>243</b>	<b>4.674</b>	<b>0</b>	<b>1.729</b>	<b>4.431</b>	<b>638</b>	<b>2.540</b>	<b>1.691</b>	<b>57</b>	<b>Totaal</b>
20.675	211	4.674	0	1.426	4.298	601	1.693	1.454	57	Mannen
1.404	32	0	0	303	133	36	848	237	0	Vrouwen
										8
										Machine- en installatiebestuurders, montagearbeiders
<b>5.555</b>	<b>288</b>	<b>26.342</b>	<b>49</b>	<b>1.061</b>	<b>2.546</b>	<b>773</b>	<b>1.736</b>	<b>1.153</b>	<b>234</b>	<b>Totaal</b>
5.227	147	25.145	49	945	2.236	773	1.013	926	120	Mannen
328	142	1.197	0	116	310	0	723	227	114	Vrouwen
										9A
										Ongeschoolde arbeiders en bedienden
<b>12.750</b>	<b>3.475</b>	<b>5.411</b>	<b>488</b>	<b>11.025</b>	<b>20.706</b>	<b>9.617</b>	<b>14.414</b>	<b>7.910</b>	<b>4.333</b>	<b>Totaal</b>
7.955	1.067	4.263	12	2.827	8.503	1.560	3.499	3.291	479	Mannen
4.795	2.407	1.148	476	8.198	12.203	8.057	10.916	4.619	3.854	Vrouwen
										9B
										Gehandicapten tewerkgesteld in een beschutte werkplaats
<b>0</b>	<b>0</b>	<b>0</b>	<b>0</b>	<b>0</b>	<b>0</b>	<b>0</b>	<b>184</b>	<b>0</b>	<b>0</b>	<b>Totaal</b>
0	0	0	0	0	0	0	171	0	0	Mannen
0	0	0	0	0	0	0	13	0	0	Vrouwen
										0
										Strijdkrachten
<b>117</b>	<b>0</b>	<b>275</b>	<b>0</b>	<b>0</b>	<b>13.285</b>	<b>371</b>	<b>122</b>	<b>122</b>	<b>61</b>	<b>Totaal</b>
117	0	275	0	0	12.059	371	122	122	61	Mannen
0	0	0	0	0	1.226	0	0	0	0	Vrouwen

**Economische activiteit NACE, beroep ISCO, geslacht en werkplaats (buitenland)**

		Sectie van de NACE							
Grote groep ISCO	Totaal activiteiten	Primaire sector	Secundaire sector				Tertiaire		
		A en B	Totaal secundaire sector	C	D	E	F	Totaal tertiaire sector	
<b>Brussels Hoofdstedelijk Gewest</b>									
TG	<b>Totaal</b>								
	<b>Totaal</b>	<b>667.672</b>	<b>602</b>	<b>79.224</b>	<b>575</b>	<b>47.753</b>	<b>7.164</b>	<b>23.732</b>	<b>587.847</b>
	<b>Mannen</b>	<b>371.288</b>	<b>480</b>	<b>60.658</b>	<b>436</b>	<b>33.004</b>	<b>5.602</b>	<b>21.615</b>	<b>310.150</b>
	<b>Vrouwen</b>	<b>296.384</b>	<b>122</b>	<b>18.566</b>	<b>138</b>	<b>14.749</b>	<b>1.562</b>	<b>2.117</b>	<b>277.696</b>
1	Bedrijfsleiders en hoger kaderpersoneel								
	<b>Totaal</b>	<b>102.098</b>	<b>53</b>	<b>13.613</b>	<b>0</b>	<b>8.015</b>	<b>1.754</b>	<b>3.843</b>	<b>88.432</b>
	Mannen	68.544	0	10.562	0	5.421	1.689	3.451	57.982
	Vrouwen	33.555	53	3.052	0	2.594	65	392	30.449
2	Intellectuele en wetenschappelijke beroepen								
	<b>Totaal</b>	<b>181.607</b>	<b>126</b>	<b>9.709</b>	<b>290</b>	<b>6.356</b>	<b>1.428</b>	<b>1.635</b>	<b>171.772</b>
	Mannen	93.596	126	7.348	221	4.577	1.155	1.394	86.122
	Vrouwen	88.011	0	2.361	69	1.780	273	240	85.650
3	Intermediaire functies								
	<b>Totaal</b>	<b>70.170</b>	<b>0</b>	<b>11.839</b>	<b>116</b>	<b>7.598</b>	<b>1.079</b>	<b>3.046</b>	<b>58.331</b>
	Mannen	41.558	0	9.362	116	5.803	845	2.598	32.196
	Vrouwen	28.612	0	2.477	0	1.796	233	447	26.135
4	Bedienden in administratieve functies								
	<b>Totaal</b>	<b>151.063</b>	<b>68</b>	<b>10.051</b>	<b>69</b>	<b>6.941</b>	<b>1.880</b>	<b>1.161</b>	<b>140.943</b>
	Mannen	57.406	0	3.774	0	2.192	949	633	53.633
	Vrouwen	93.656	68	6.278	69	4.749	931	528	87.310
5	Dienstverlenend en verkooppersoneel								
	<b>Totaal</b>	<b>60.637</b>	<b>99</b>	<b>963</b>	<b>0</b>	<b>911</b>	<b>0</b>	<b>52</b>	<b>59.575</b>
	Mannen	31.836	99	440	0	388	0	52	31.298
	Vrouwen	28.801	0	523	0	523	0	0	28.278
6	Landbouwers en geschoolde arbeiders in de landbouw en de visserij								
	<b>Totaal</b>	<b>1.469</b>	<b>254</b>	<b>141</b>	<b>0</b>	<b>74</b>	<b>0</b>	<b>67</b>	<b>1.073</b>
	Mannen	1.469	254	141	0	74	0	67	1.073
	Vrouwen	0	0	0	0	0	0	0	0
7	Ambachtsberoepen en ambachtelijke vakarbeiders								
	<b>Totaal</b>	<b>31.065</b>	<b>0</b>	<b>19.721</b>	<b>99</b>	<b>9.322</b>	<b>695</b>	<b>9.605</b>	<b>11.344</b>
	Mannen	28.604	0	17.951	99	7.777	695	9.379	10.653
	Vrouwen	2.461	0	1.770	0	1.545	0	225	691
8	Machine- en installatiebestuurders, montagearbeiders								
	<b>Totaal</b>	<b>21.558</b>	<b>0</b>	<b>6.398</b>	<b>0</b>	<b>5.631</b>	<b>82</b>	<b>685</b>	<b>15.160</b>
	Mannen	19.587	0	5.305	0	4.538	82	685	14.282
	Vrouwen	1.972	0	1.093	0	1.093	0	0	878
9A	Ongeschoolde arbeiders en bedienden								
	<b>Totaal</b>	<b>42.253</b>	<b>0</b>	<b>6.788</b>	<b>0</b>	<b>2.903</b>	<b>247</b>	<b>3.639</b>	<b>35.465</b>
	Mannen	23.332	0	5.776	0	2.234	187	3.355	17.556
	Vrouwen	18.921	0	1.012	0	669	60	283	17.909
9B	Gehandicapten tewerkgesteld in een beschutte werkplaats								
	<b>Totaal</b>	<b>137</b>	<b>0</b>	<b>0</b>	<b>0</b>	<b>0</b>	<b>0</b>	<b>0</b>	<b>137</b>
	Mannen	71	0	0	0	0	0	0	71
	Vrouwen	67	0	0	0	0	0	0	67
0	Strijdkrachten								
	<b>Totaal</b>	<b>5.614</b>	<b>0</b>	<b>0</b>	<b>0</b>	<b>0</b>	<b>0</b>	<b>0</b>	<b>5.614</b>
	Mannen	5.286	0	0	0	0	0	0	5.286
	Vrouwen	328	0	0	0	0	0	0	328

uitgezonderd)

Sectie van de NACE

sector

G	H	I	J	K	L	M	N	O	P en Q	Grote groep ISCO
<b>Brussels Hoofdstedelijk Gewest</b>										
										<b>Totaal TG</b>
<b>64.907</b>	<b>25.393</b>	<b>53.330</b>	<b>61.942</b>	<b>101.936</b>	<b>109.968</b>	<b>51.122</b>	<b>57.742</b>	<b>36.477</b>	<b>25.032</b>	<b>Totaal</b>
<b>37.765</b>	<b>16.500</b>	<b>37.887</b>	<b>34.042</b>	<b>58.914</b>	<b>58.365</b>	<b>18.163</b>	<b>14.745</b>	<b>20.518</b>	<b>13.251</b>	<b>Mannen</b>
<b>27.141</b>	<b>8.892</b>	<b>15.444</b>	<b>27.899</b>	<b>43.022</b>	<b>51.603</b>	<b>32.959</b>	<b>42.997</b>	<b>15.959</b>	<b>11.781</b>	<b>Vrouwen</b>
										1
										Bedrijfsleiders en hoger kaderpersoneel
<b>14.130</b>	<b>6.158</b>	<b>7.040</b>	<b>11.596</b>	<b>14.581</b>	<b>16.631</b>	<b>2.143</b>	<b>2.478</b>	<b>4.403</b>	<b>9.271</b>	<b>Totaal</b>
9.553	4.307	5.052	8.306	9.576	10.520	1.369	1.122	2.776	5.402	Mannen
4.577	1.852	1.988	3.291	5.005	6.112	774	1.356	1.627	3.869	Vrouwen
										2
										Intellectuele en wetenschappelijke beroepen
<b>4.465</b>	<b>415</b>	<b>8.968</b>	<b>12.719</b>	<b>41.176</b>	<b>22.913</b>	<b>33.946</b>	<b>29.393</b>	<b>11.545</b>	<b>6.231</b>	<b>Totaal</b>
2.934	321	5.823	9.219	27.154	11.413	11.225	7.675	6.797	3.562	Mannen
1.531	95	3.145	3.500	14.022	11.500	22.721	21.718	4.748	2.670	Vrouwen
										3
										Intermediaire functies
<b>6.998</b>	<b>602</b>	<b>6.835</b>	<b>4.491</b>	<b>12.197</b>	<b>7.075</b>	<b>6.112</b>	<b>8.112</b>	<b>5.007</b>	<b>901</b>	<b>Totaal</b>
3.557	400	5.156	2.509	7.005	4.689	2.596	2.228	3.394	661	Mannen
3.440	202	1.679	1.982	5.192	2.386	3.517	5.884	1.613	240	Vrouwen
										4
										Bedienden in administratieve functies
<b>11.116</b>	<b>1.397</b>	<b>16.088</b>	<b>31.494</b>	<b>18.355</b>	<b>40.211</b>	<b>3.677</b>	<b>7.394</b>	<b>6.305</b>	<b>4.906</b>	<b>Totaal</b>
4.389	718	8.422	12.931	6.510	14.945	928	896	2.321	1.573	Mannen
6.727	679	7.666	18.563	11.845	25.266	2.748	6.498	3.984	3.333	Vrouwen
										5
										Dienstverlenend en verkooppersoneel
<b>15.961</b>	<b>14.160</b>	<b>2.003</b>	<b>472</b>	<b>4.098</b>	<b>8.364</b>	<b>1.234</b>	<b>6.184</b>	<b>5.418</b>	<b>1.682</b>	<b>Totaal</b>
6.551	9.148	1.611	404	3.203	5.813	139	948	2.475	1.007	Mannen
9.410	5.013	392	68	895	2.551	1.096	5.236	2.943	675	Vrouwen
										6
										Landbouwers en geschoolde arbeiders in de landbouw en de visserij
<b>82</b>	<b>0</b>	<b>0</b>	<b>0</b>	<b>155</b>	<b>634</b>	<b>0</b>	<b>0</b>	<b>63</b>	<b>140</b>	<b>Totaal</b>
82	0	0	0	155	634	0	0	63	140	Mannen
0	0	0	0	0	0	0	0	0	0	Vrouwen
										7
										Ambachtsberoepen en ambachtelijke vakarbeiders
<b>6.322</b>	<b>0</b>	<b>1.345</b>	<b>129</b>	<b>905</b>	<b>1.328</b>	<b>195</b>	<b>231</b>	<b>648</b>	<b>241</b>	<b>Totaal</b>
5.917	0	1.345	129	823	1.328	133	231	506	241	Mannen
405	0	0	0	82	0	63	0	142	0	Vrouwen
										8
										Machine- en installatiebestuurders, montagearbeiders
<b>1.930</b>	<b>480</b>	<b>8.445</b>	<b>318</b>	<b>723</b>	<b>1.818</b>	<b>333</b>	<b>260</b>	<b>402</b>	<b>451</b>	<b>Totaal</b>
1.801	416	8.266	318	431	1.677	333	187	402	451	Mannen
130	64	180	0	291	141	0	73	0	0	Vrouwen
										9A
										Ongeschoolde arbeiders en bedienden
<b>3.903</b>	<b>2.181</b>	<b>2.605</b>	<b>723</b>	<b>9.746</b>	<b>5.819</b>	<b>3.330</b>	<b>3.326</b>	<b>2.686</b>	<b>1.146</b>	<b>Totaal</b>
2.982	1.192	2.211	227	4.056	2.399	1.391	1.161	1.784	153	Mannen
922	989	394	495	5.690	3.420	1.939	2.165	902	993	Vrouwen
										9B
										Gehandicapten tewerkgesteld in een beschutte werkplaats
<b>0</b>	<b>0</b>	<b>0</b>	<b>0</b>	<b>0</b>	<b>0</b>	<b>0</b>	<b>137</b>	<b>0</b>	<b>0</b>	<b>Totaal</b>
0	0	0	0	0	0	0	71	0	0	Mannen
0	0	0	0	0	0	0	67	0	0	Vrouwen
										0
										Strijdkrachten
<b>0</b>	<b>0</b>	<b>0</b>	<b>0</b>	<b>0</b>	<b>5.175</b>	<b>152</b>	<b>226</b>	<b>0</b>	<b>61</b>	<b>Totaal</b>
0	0	0	0	0	4.949	50	226	0	61	Mannen
0	0	0	0	0	227	102	0	0	0	Vrouwen

Economische activiteit NACE, beroep ISCO, geslacht en werkplaats (buitenland)

		Sectie van de NACE							
		Primaire sector		Secundaire sector				Tertiaire sector	
Grote groep ISCO	Totaal activiteiten	A en B	Totaal secundaire sector	C	D	E	F	Totaal tertiaire sector	
<b>Vlaams Gewest</b>									
TG	<b>Totaal</b>								
	<b>Totaal</b>	<b>2.404.819</b>	<b>55.692</b>	<b>687.104</b>	<b>2.476</b>	<b>489.324</b>	<b>15.438</b>	<b>179.867</b>	<b>1.662.023</b>
	<b>Mannen</b>	<b>1.349.758</b>	<b>38.558</b>	<b>546.362</b>	<b>1.706</b>	<b>366.958</b>	<b>11.812</b>	<b>165.886</b>	<b>764.838</b>
	<b>Vrouwen</b>	<b>1.055.061</b>	<b>17.134</b>	<b>140.742</b>	<b>770</b>	<b>122.365</b>	<b>3.626</b>	<b>13.981</b>	<b>897.185</b>
1	Bedrijfsleiders en hoger kaderpersoneel								
	<b>Totaal</b>	<b>263.245</b>	<b>1.126</b>	<b>66.329</b>	<b>263</b>	<b>43.740</b>	<b>1.204</b>	<b>21.122</b>	<b>195.790</b>
	Mannen	182.229	740	53.868	152	33.627	983	19.106	127.621
	Vrouwen	81.015	386	12.461	111	10.112	221	2.017	68.169
2	Intellectuele en wetenschappelijke beroepen								
	<b>Totaal</b>	<b>451.122</b>	<b>632</b>	<b>41.035</b>	<b>320</b>	<b>34.190</b>	<b>1.329</b>	<b>5.196</b>	<b>409.455</b>
	Mannen	196.439	509	29.229	247	24.735	1.061	3.185	166.701
	Vrouwen	254.683	123	11.806	73	9.455	268	2.011	242.754
3	Intermediaire functies								
	<b>Totaal</b>	<b>301.665</b>	<b>711</b>	<b>113.236</b>	<b>357</b>	<b>83.004</b>	<b>5.082</b>	<b>24.793</b>	<b>187.719</b>
	Mannen	190.249	598	96.026	261	67.454	4.778	23.533	93.625
	Vrouwen	111.416	113	17.209	97	15.549	304	1.260	94.094
4	Bedienden in administratieve functies								
	<b>Totaal</b>	<b>324.394</b>	<b>326</b>	<b>58.419</b>	<b>267</b>	<b>45.369</b>	<b>4.421</b>	<b>8.361</b>	<b>265.649</b>
	Mannen	111.280	114	21.761	134	17.484	1.830	2.313	89.404
	Vrouwen	213.114	211	36.658	133	27.885	2.592	6.048	176.245
5	Dienstverlenend en verkooppersoneel								
	<b>Totaal</b>	<b>264.905</b>	<b>543</b>	<b>6.065</b>	<b>308</b>	<b>5.336</b>	<b>235</b>	<b>186</b>	<b>258.298</b>
	Mannen	76.195	226	2.228	109	1.801	235	83	73.741
	Vrouwen	188.711	317	3.837	198	3.535	0	103	184.557
6	Landbouwers en geschoolde arbeiders in de landbouw en de visserij								
	<b>Totaal</b>	<b>58.227</b>	<b>50.319</b>	<b>621</b>	<b>134</b>	<b>397</b>	<b>0</b>	<b>90</b>	<b>7.287</b>
	Mannen	41.521	34.761	392	134	168	0	90	6.368
	Vrouwen	16.705	15.558	229	0	229	0	0	918
7	Ambachtsberoepen en ambachtelijke vakarbeiders								
	<b>Totaal</b>	<b>257.638</b>	<b>620</b>	<b>198.685</b>	<b>321</b>	<b>96.613</b>	<b>1.308</b>	<b>100.444</b>	<b>58.333</b>
	Mannen	236.728	518	182.675	321	81.985	1.308	99.062	53.535
	Vrouwen	20.910	102	16.009	0	14.628	0	1.381	4.798
8	Machine- en installatiebestuurders, montagearbeiders								
	<b>Totaal</b>	<b>219.657</b>	<b>835</b>	<b>142.508</b>	<b>348</b>	<b>129.745</b>	<b>709</b>	<b>11.706</b>	<b>76.314</b>
	Mannen	182.136	746	111.756	348	99.195	709	11.505	69.634
	Vrouwen	37.521	90	30.752	0	30.551	0	201	6.680
9A	Ongeschoolde arbeiders en bedienden								
	<b>Totaal</b>	<b>237.878</b>	<b>580</b>	<b>60.208</b>	<b>158</b>	<b>50.931</b>	<b>1.150</b>	<b>7.970</b>	<b>177.090</b>
	Mannen	112.421	345	48.427	0	40.509	908	7.009	63.649
	Vrouwen	125.457	234	11.782	158	10.421	242	961	113.441
9B	Gehandicapten tewerkgesteld in een beschutte werkplaats								
	<b>Totaal</b>	<b>10.758</b>	<b>0</b>	<b>0</b>	<b>0</b>	<b>0</b>	<b>0</b>	<b>0</b>	<b>10.758</b>
	Mannen	6.157	0	0	0	0	0	0	6.157
	Vrouwen	4.601	0	0	0	0	0	0	4.601
0	Strijdkrachten								
	<b>Totaal</b>	<b>15.331</b>	<b>0</b>	<b>0</b>	<b>0</b>	<b>0</b>	<b>0</b>	<b>0</b>	<b>15.331</b>
	Mannen	14.403	0	0	0	0	0	0	14.403
	Vrouwen	929	0	0	0	0	0	0	929



uitgezonderd) (vervolg)

Sectie van de NACE

sector

										Grote groep ISCO
G	H	I	J	K	L	M	N	O	P en Q	
										<b>Vlaams Gewest</b>
										<b>Totaal TG</b>
<b>335.290</b>	<b>78.868</b>	<b>193.523</b>	<b>62.670</b>	<b>214.217</b>	<b>170.963</b>	<b>200.177</b>	<b>306.049</b>	<b>84.588</b>	<b>15.677</b>	<b>Totaal</b>
<b>169.483</b>	<b>38.561</b>	<b>147.367</b>	<b>33.155</b>	<b>119.393</b>	<b>92.478</b>	<b>62.776</b>	<b>65.254</b>	<b>34.722</b>	<b>1.648</b>	<b>Mannen</b>
<b>165.807</b>	<b>40.307</b>	<b>46.156</b>	<b>29.515</b>	<b>94.824</b>	<b>78.485</b>	<b>137.401</b>	<b>240.795</b>	<b>49.866</b>	<b>14.029</b>	<b>Vrouwen</b>
										<b>1</b>
										Bedrijfsleiders en hoger kaderpersoneel
<b>73.854</b>	<b>29.521</b>	<b>19.353</b>	<b>10.837</b>	<b>30.081</b>	<b>10.846</b>	<b>7.036</b>	<b>6.735</b>	<b>7.402</b>	<b>125</b>	<b>Totaal</b>
44.622	17.332	15.194	8.632	22.160	7.769	3.859	3.396	4.531	125	Mannen
29.232	12.189	4.159	2.205	7.921	3.076	3.177	3.339	2.871	0	Vrouwen
										<b>2</b>
										Intellectuele en wetenschappelijke beroepen
<b>12.625</b>	<b>91</b>	<b>8.463</b>	<b>4.074</b>	<b>75.613</b>	<b>23.557</b>	<b>149.402</b>	<b>123.007</b>	<b>12.623</b>	<b>0</b>	<b>Totaal</b>
7.651	91	6.187	2.684	51.615	11.086	49.819	30.868	6.700	0	Mannen
4.974	0	2.276	1.390	23.998	12.471	99.583	92.139	5.922	0	Vrouwen
										<b>3</b>
										Intermediaire functies
<b>31.920</b>	<b>469</b>	<b>18.741</b>	<b>7.995</b>	<b>34.650</b>	<b>13.771</b>	<b>13.194</b>	<b>60.214</b>	<b>6.570</b>	<b>195</b>	<b>Totaal</b>
21.103	267	15.014	5.550	20.741	11.048	3.520	12.489	3.894	0	Mannen
10.817	202	3.727	2.446	13.909	2.723	9.674	47.726	2.675	195	Vrouwen
										<b>4</b>
										Bedienden in administratieve functies
<b>44.170</b>	<b>466</b>	<b>56.017</b>	<b>38.398</b>	<b>31.967</b>	<b>46.050</b>	<b>10.142</b>	<b>25.339</b>	<b>12.627</b>	<b>474</b>	<b>Totaal</b>
13.224	254	30.519	15.941	6.914	13.606	1.659	3.078	4.067	142	Mannen
30.946	211	25.498	22.458	25.053	32.444	8.482	22.261	8.560	332	Vrouwen
										<b>5</b>
										Dienstverlenend en verkooppersoneel
<b>95.433</b>	<b>43.297</b>	<b>6.390</b>	<b>172</b>	<b>5.725</b>	<b>24.468</b>	<b>5.637</b>	<b>46.952</b>	<b>27.758</b>	<b>2.466</b>	<b>Totaal</b>
18.846	18.256	3.710	0	4.382	16.847	749	2.318	8.181	451	Mannen
76.587	25.041	2.681	172	1.343	7.620	4.888	44.634	19.577	2.016	Vrouwen
										<b>6</b>
										Landbouwers en geschoolde arbeiders in de landbouw en de visserij
<b>627</b>	<b>0</b>	<b>99</b>	<b>0</b>	<b>571</b>	<b>4.408</b>	<b>183</b>	<b>210</b>	<b>542</b>	<b>647</b>	<b>Totaal</b>
486	0	0	0	490	4.122	104	210	542	413	Mannen
141	0	99	0	81	285	78	0	0	234	Vrouwen
										<b>7</b>
										Ambachtsberoepen en ambachtelijke vakarbeiders
<b>41.376</b>	<b>808</b>	<b>4.877</b>	<b>0</b>	<b>2.840</b>	<b>4.007</b>	<b>544</b>	<b>2.160</b>	<b>1.534</b>	<b>188</b>	<b>Totaal</b>
38.046	682	4.877	0	2.501	3.911	544	1.810	977	188	Mannen
3.330	127	0	0	339	96	0	350	557	0	Vrouwen
										<b>8</b>
										Machine- en installatiebestuurders, montagearbeiders
<b>12.327</b>	<b>633</b>	<b>53.286</b>	<b>246</b>	<b>2.977</b>	<b>2.233</b>	<b>385</b>	<b>1.598</b>	<b>2.629</b>	<b>0</b>	<b>Totaal</b>
10.250	422	50.545	246	2.343	1.930	385	1.184	2.328	0	Mannen
2.078	211	2.741	0	633	303	0	413	301	0	Vrouwen
										<b>9A</b>
										Ongeschoolde arbeiders en bedienden
<b>22.958</b>	<b>3.583</b>	<b>25.545</b>	<b>947</b>	<b>29.793</b>	<b>27.261</b>	<b>13.562</b>	<b>29.077</b>	<b>12.783</b>	<b>11.582</b>	<b>Totaal</b>
15.255	1.256	20.568	102	8.247	8.724	2.044	3.745	3.378	329	Mannen
7.703	2.326	4.977	845	21.546	18.537	11.518	25.332	9.404	11.253	Vrouwen
										<b>9B</b>
										Gehandicapten tewerkgesteld in een beschutte werkplaats
<b>0</b>	<b>0</b>	<b>0</b>	<b>0</b>	<b>0</b>	<b>0</b>	<b>0</b>	<b>10.758</b>	<b>0</b>	<b>0</b>	<b>Totaal</b>
0	0	0	0	0	0	0	6.157	0	0	Mannen
0	0	0	0	0	0	0	4.601	0	0	Vrouwen
										<b>0</b>
										Strijdkrachten
<b>0</b>	<b>0</b>	<b>754</b>	<b>0</b>	<b>0</b>	<b>14.363</b>	<b>93</b>	<b>0</b>	<b>122</b>	<b>0</b>	<b>Totaal</b>
0	0	754	0	0	13.435	93	0	122	0	Mannen
0	0	0	0	0	929	0	0	0	0	Vrouwen

**Economische activiteit NACE, beroep ISCO, geslacht en werkplaats (buitenland)**

		Sectie van de NACE							
		Primaire sector		Secundaire sector				Tertiaire sector	
Grote groep ISCO	Totaal activiteiten	A en B	Totaal secundaire sector	C	D	E	F	Totaal tertiaire sector	
<b>Waals Gewest</b>									
TG	<b>Totaal</b>								
	<b>Totaal</b>	<b>1.095.464</b>	<b>26.294</b>	<b>260.358</b>	<b>6.201</b>	<b>159.290</b>	<b>12.459</b>	<b>82.409</b>	<b>808.812</b>
	<b>Mannen</b>	<b>606.877</b>	<b>19.683</b>	<b>221.650</b>	<b>5.767</b>	<b>127.668</b>	<b>10.768</b>	<b>77.447</b>	<b>365.544</b>
	<b>Vrouwen</b>	<b>488.588</b>	<b>6.611</b>	<b>38.708</b>	<b>434</b>	<b>31.621</b>	<b>1.691</b>	<b>4.962</b>	<b>443.268</b>
1	Bedrijfsleiders en hoger kaderpersoneel								
	<b>Totaal</b>	<b>107.709</b>	<b>2.797</b>	<b>20.882</b>	<b>83</b>	<b>12.253</b>	<b>597</b>	<b>7.950</b>	<b>84.030</b>
	Mannen	71.815	2.309	17.420	83	9.604	381	7.352	52.086
	Vrouwen	35.894	488	3.462	0	2.649	216	598	31.944
2	Intellectuele en wetenschappelijke beroepen								
	<b>Totaal</b>	<b>243.448</b>	<b>856</b>	<b>20.256</b>	<b>388</b>	<b>15.310</b>	<b>961</b>	<b>3.598</b>	<b>222.336</b>
	Mannen	99.920	628	16.536	331	11.957	961	3.287	82.755
	Vrouwen	143.529	228	3.720	57	3.353	0	310	139.581
3	Intermediaire functies								
	<b>Totaal</b>	<b>119.990</b>	<b>219</b>	<b>35.104</b>	<b>1.281</b>	<b>23.383</b>	<b>3.156</b>	<b>7.284</b>	<b>84.666</b>
	Mannen	70.267	136	29.034	1.120	18.655	2.790	6.470	41.097
	Vrouwen	49.723	83	6.070	161	4.728	367	815	43.569
4	Bedienden in administratieve functies								
	<b>Totaal</b>	<b>147.878</b>	<b>52</b>	<b>21.696</b>	<b>554</b>	<b>15.456</b>	<b>2.450</b>	<b>3.236</b>	<b>126.130</b>
	Mannen	53.082	43	10.265	338	7.531	1.492	904	42.774
	Vrouwen	94.795	9	11.430	216	7.924	958	2.332	83.355
5	Dienstverlenend en verkooppersoneel								
	<b>Totaal</b>	<b>127.015</b>	<b>398</b>	<b>4.724</b>	<b>185</b>	<b>4.159</b>	<b>99</b>	<b>281</b>	<b>121.892</b>
	Mannen	42.138	158	2.120	185	1.692	99	145	39.860
	Vrouwen	84.876	240	2.604	0	2.468	0	136	82.032
6	Landbouwers en geschoolde arbeiders in de landbouw en de visserij								
	<b>Totaal</b>	<b>26.647</b>	<b>20.999</b>	<b>655</b>	<b>0</b>	<b>469</b>	<b>0</b>	<b>185</b>	<b>4.993</b>
	Mannen	20.587	15.902	564	0	379	0	185	4.122
	Vrouwen	6.060	5.098	91	0	91	0	0	872
7	Ambachtsberoepen en ambachtelijke vakarbeiders								
	<b>Totaal</b>	<b>130.951</b>	<b>135</b>	<b>97.039</b>	<b>2.039</b>	<b>44.274</b>	<b>3.509</b>	<b>47.217</b>	<b>33.776</b>
	Mannen	124.047	135	92.955	2.039	40.574	3.509	46.832	30.957
	Vrouwen	6.903	0	4.085	0	3.700	0	385	2.819
8	Machine- en installatiebestuurders, montagearbeiders								
	<b>Totaal</b>	<b>68.757</b>	<b>239</b>	<b>35.095</b>	<b>880</b>	<b>28.079</b>	<b>849</b>	<b>5.287</b>	<b>33.423</b>
	Mannen	62.173	239	31.420	880	24.404	849	5.287	30.513
	Vrouwen	6.584	0	3.675	0	3.675	0	0	2.910
9A	Ongeschoolde arbeiders en bedienden								
	<b>Totaal</b>	<b>111.585</b>	<b>596</b>	<b>24.908</b>	<b>792</b>	<b>15.907</b>	<b>838</b>	<b>7.370</b>	<b>86.081</b>
	Mannen	52.061	132	21.336	792	12.872	688	6.984	30.593
	Vrouwen	59.524	465	3.572	0	3.035	150	387	55.487
9B	Gehandicapten tewerkgesteld in een beschutte werkplaats								
	<b>Totaal</b>	<b>273</b>	<b>0</b>	<b>0</b>	<b>0</b>	<b>0</b>	<b>0</b>	<b>0</b>	<b>273</b>
	Mannen	171	0	0	0	0	0	0	171
	Vrouwen	102	0	0	0	0	0	0	102
0	Strijdkrachten								
	<b>Totaal</b>	<b>11.213</b>	<b>0</b>	<b>0</b>	<b>0</b>	<b>0</b>	<b>0</b>	<b>0</b>	<b>11.213</b>
	Mannen	10.616	0	0	0	0	0	0	10.616
	Vrouwen	597	0	0	0	0	0	0	597

uitgezonderd) (vervolg en einde)

Sectie van de NACE

sector

										Grote groep ISCO
G	H	I	J	K	L	M	N	O	P en Q	
										Waals Gewest
										Totaal TG
<b>147.222</b>	<b>33.356</b>	<b>63.499</b>	<b>22.526</b>	<b>74.804</b>	<b>137.797</b>	<b>119.986</b>	<b>155.009</b>	<b>47.420</b>	<b>7.191</b>	<b>Totaal</b>
78.823	15.299	50.471	10.411	39.061	71.768	37.331	39.601	21.277	1.504	Mannen
68.399	18.057	13.028	12.115	35.743	66.030	82.656	115.408	26.143	5.688	Vrouwen
										1
										Bedrijfsleiders en hoger kaderpersoneel
<b>30.840</b>	<b>12.240</b>	<b>3.567</b>	<b>3.710</b>	<b>7.412</b>	<b>10.585</b>	<b>6.171</b>	<b>3.406</b>	<b>5.783</b>	<b>315</b>	<b>Totaal</b>
19.135	6.507	2.962	2.876	4.801	6.624	3.470	2.159	3.476	75	Mannen
11.705	5.733	605	834	2.611	3.961	2.701	1.247	2.307	240	Vrouwen
										2
										Intellectuele en wetenschappelijke beroepen
<b>7.707</b>	<b>237</b>	<b>2.423</b>	<b>2.033</b>	<b>27.123</b>	<b>19.660</b>	<b>85.842</b>	<b>70.092</b>	<b>7.016</b>	<b>203</b>	<b>Totaal</b>
3.487	129	1.721	1.144	18.558	7.692	27.064	18.970	3.814	176	Mannen
4.220	109	701	889	8.565	11.968	58.778	51.122	3.202	27	Vrouwen
										3
										Intermediaire functies
<b>13.673</b>	<b>261</b>	<b>7.733</b>	<b>4.271</b>	<b>10.160</b>	<b>9.493</b>	<b>10.845</b>	<b>23.447</b>	<b>4.654</b>	<b>129</b>	<b>Totaal</b>
7.403	14	6.092	2.773	5.593	6.203	2.773	7.570	2.664	13	Mannen
6.270	248	1.641	1.498	4.568	3.290	8.072	15.877	1.990	116	Vrouwen
										4
										Bedienden in administratieve functies
<b>20.207</b>	<b>1.637</b>	<b>17.300</b>	<b>11.638</b>	<b>12.536</b>	<b>37.532</b>	<b>3.841</b>	<b>14.756</b>	<b>6.683</b>	<b>0</b>	<b>Totaal</b>
7.088	421	9.947	3.618	3.129	12.512	810	2.564	2.684	0	Mannen
13.119	1.216	7.353	8.020	9.407	25.019	3.031	12.191	3.999	0	Vrouwen
										5
										Dienstverlenend en verkooppersoneel
<b>36.827</b>	<b>15.515</b>	<b>2.314</b>	<b>397</b>	<b>4.424</b>	<b>20.874</b>	<b>2.797</b>	<b>24.538</b>	<b>12.611</b>	<b>1.593</b>	<b>Totaal</b>
10.375	7.068	1.990	0	2.104	12.155	517	2.326	3.094	230	Mannen
26.452	8.447	324	397	2.320	8.720	2.281	22.212	9.517	1.363	Vrouwen
										6
										Landbouwers en geschoolde arbeiders in de landbouw en de visserij
<b>1.100</b>	<b>0</b>	<b>30</b>	<b>0</b>	<b>321</b>	<b>2.565</b>	<b>0</b>	<b>137</b>	<b>418</b>	<b>423</b>	<b>Totaal</b>
705	0	30	0	190	2.400	0	65	309	423	Mannen
395	0	0	0	131	165	0	72	109	0	Vrouwen
										7
										Ambachtsberoepen en ambachtelijke vakarbeiders
<b>19.742</b>	<b>192</b>	<b>3.845</b>	<b>0</b>	<b>1.165</b>	<b>4.299</b>	<b>584</b>	<b>2.540</b>	<b>1.409</b>	<b>0</b>	<b>Totaal</b>
18.466	160	3.845	0	909	4.166	548	1.693	1.172	0	Mannen
1.276	32	0	0	256	133	36	848	237	0	Vrouwen
										8
										Machine- en installatiebestuurders, montagearbeiders
<b>5.196</b>	<b>200</b>	<b>21.146</b>	<b>0</b>	<b>873</b>	<b>2.245</b>	<b>694</b>	<b>1.683</b>	<b>1.153</b>	<b>234</b>	<b>Totaal</b>
4.931	58	20.017	0	873	1.935	694	960	926	120	Mannen
264	142	1.129	0	0	310	0	723	227	114	Vrouwen
										9A
										Ongeschoolde arbeiders en bedienden
<b>11.814</b>	<b>3.073</b>	<b>4.923</b>	<b>476</b>	<b>10.790</b>	<b>19.995</b>	<b>8.886</b>	<b>14.136</b>	<b>7.692</b>	<b>4.295</b>	<b>Totaal</b>
7.115	941	3.648	0	2.904	8.128	1.128	3.122	3.138	468	Mannen
4.699	2.132	1.274	476	7.886	11.867	7.758	11.014	4.554	3.827	Vrouwen
										9B
										Gehandicapten tewerkgesteld in een beschutte werkplaats
<b>0</b>	<b>0</b>	<b>0</b>	<b>0</b>	<b>0</b>	<b>0</b>	<b>0</b>	<b>273</b>	<b>0</b>	<b>0</b>	<b>Totaal</b>
0	0	0	0	0	0	0	171	0	0	Mannen
0	0	0	0	0	0	0	102	0	0	Vrouwen
										0
										Strijdkrachten
<b>117</b>	<b>0</b>	<b>220</b>	<b>0</b>	<b>0</b>	<b>10.549</b>	<b>326</b>	<b>0</b>	<b>0</b>	<b>0</b>	<b>Totaal</b>
117	0	220	0	0	9.953	326	0	0	0	Mannen
0	0	0	0	0	597	0	0	0	0	Vrouwen

## Beroep ISCO, geslacht, leeftijd en woonplaats

Grote groep ISCO		Totaal	Van 15 tot 24 jaar	Van 25 tot 49 jaar	50 jaar en meer
<b>België</b>					
<b>TG</b>	<b>Totaal</b>				
	<b>Totaal</b>	<b>4.263.816</b>	<b>351.360</b>	<b>3.000.298</b>	<b>912.158</b>
	<b>Mannen</b>	<b>2.391.596</b>	<b>195.923</b>	<b>1.639.191</b>	<b>556.482</b>
	<b>Vrouwen</b>	<b>1.872.220</b>	<b>155.437</b>	<b>1.361.107</b>	<b>355.676</b>
1	Bedrijfsleiders en hoger kaderpersoneel				
	<b>Totaal</b>	<b>487.951</b>	<b>12.343</b>	<b>342.429</b>	<b>133.179</b>
	Mannen	334.397	7.157	227.490	99.750
	Vrouwen	153.554	5.186	114.939	33.429
2	Intellectuele en wetenschappelijke beroepen				
	<b>Totaal</b>	<b>899.263</b>	<b>56.591</b>	<b>660.248</b>	<b>182.424</b>
	Mannen	404.288	20.326	282.734	101.228
	Vrouwen	494.976	36.265	377.515	81.196
3	Intermediaire functies				
	<b>Totaal</b>	<b>505.427</b>	<b>34.618</b>	<b>357.034</b>	<b>113.775</b>
	Mannen	311.352	17.821	216.946	76.585
	Vrouwen	194.075	16.797	140.088	37.191
4	Bedienden in administratieve functies				
	<b>Totaal</b>	<b>639.158</b>	<b>44.952</b>	<b>455.533</b>	<b>138.672</b>
	Mannen	228.890	15.502	155.614	57.774
	Vrouwen	410.268	29.451	299.919	80.898
5	Dienstverlenend en verkooppersoneel				
	<b>Totaal</b>	<b>460.366</b>	<b>67.525</b>	<b>313.726</b>	<b>79.115</b>
	Mannen	152.927	22.339	100.940	29.648
	Vrouwen	307.439	45.186	212.787	49.466
6	Landbouwers en geschoolde arbeiders in de landbouw en de visserij				
	<b>Totaal</b>	<b>86.780</b>	<b>5.826</b>	<b>49.080</b>	<b>31.875</b>
	Mannen	63.919	5.263	36.408	22.248
	Vrouwen	22.861	563	12.671	9.627
7	Ambachtsberoepen en ambachtelijke vakarbeiders				
	<b>Totaal</b>	<b>427.420</b>	<b>57.497</b>	<b>286.476</b>	<b>83.447</b>
	Mannen	397.029	55.916	265.006	76.107
	Vrouwen	30.391	1.581	21.470	7.340
8	Machine- en installatiebestuurders, montagearbeiders				
	<b>Totaal</b>	<b>318.110</b>	<b>30.601</b>	<b>228.248</b>	<b>59.261</b>
	Mannen	271.251	25.194	192.767	53.290
	Vrouwen	46.859	5.407	35.480	5.971
9A	Ongeschoolde arbeiders en bedienden				
	<b>Totaal</b>	<b>395.124</b>	<b>36.911</b>	<b>272.045</b>	<b>86.168</b>
	Mannen	190.058	23.270	130.241	36.547
	Vrouwen	205.066	13.642	141.803	49.621
9B	Gehandicapten tewerkgesteld in een beschutte werkplaats				
	<b>Totaal</b>	<b>11.169</b>	<b>1.788</b>	<b>8.249</b>	<b>1.132</b>
	Mannen	6.399	654	5.043	702
	Vrouwen	4.770	1.134	3.206	430
0	Strijdkrachten				
	<b>Totaal</b>	<b>33.046</b>	<b>2.707</b>	<b>27.229</b>	<b>3.110</b>
	Mannen	31.085	2.480	26.001	2.604
	Vrouwen	1.961	227	1.228	506

## Beroep ISCO, geslacht, leeftijd en woonplaats (vervolg)

Grote groep ISCO		Totaal	Van 15 tot 24 jaar	Van 25 tot 49 jaar	50 jaar en meer
<b>Brussels Hoofdstedelijk Gewest</b>					
<b>TG</b>	<b>Totaal</b>				
	<b>Totaal</b>	<b>367.633</b>	<b>25.803</b>	<b>264.457</b>	<b>77.373</b>
	<b>Mannen</b>	<b>206.531</b>	<b>13.200</b>	<b>148.109</b>	<b>45.222</b>
	<b>Vrouwen</b>	<b>161.102</b>	<b>12.604</b>	<b>116.348</b>	<b>32.151</b>
1	Bedrijfsleiders en hoger kaderpersoneel				
	<b>Totaal</b>	<b>51.155</b>	<b>1.621</b>	<b>36.237</b>	<b>13.296</b>
	Mannen	34.480	1.046	23.584	9.850
	Vrouwen	16.675	575	12.653	3.447
2	Intellectuele en wetenschappelijke beroepen				
	<b>Totaal</b>	<b>99.981</b>	<b>4.481</b>	<b>74.440</b>	<b>21.059</b>
	Mannen	50.607	1.807	36.648	12.153
	Vrouwen	49.373	2.674	37.792	8.906
3	Intermediaire functies				
	<b>Totaal</b>	<b>36.784</b>	<b>2.329</b>	<b>25.220</b>	<b>9.234</b>
	Mannen	19.814	940	14.081	4.793
	Vrouwen	16.970	1.389	11.139	4.442
4	Bedienden in administratieve functies				
	<b>Totaal</b>	<b>64.501</b>	<b>4.992</b>	<b>45.680</b>	<b>13.829</b>
	Mannen	26.946	1.936	19.657	5.353
	Vrouwen	37.555	3.055	26.023	8.476
5	Dienstverlenend en verkooppersoneel				
	<b>Totaal</b>	<b>42.917</b>	<b>6.266</b>	<b>29.908</b>	<b>6.743</b>
	Mannen	21.027	2.961	14.500	3.566
	Vrouwen	21.891	3.305	15.408	3.178
6	Landbouwers en geschoolde arbeiders in de landbouw en de visserij				
	<b>Totaal</b>	<b>1.269</b>	<b>70</b>	<b>940</b>	<b>259</b>
	Mannen	1.269	70	940	259
	Vrouwen	0	0	0	0
7	Ambachtsberoepen en ambachtelijke vakarbeiders				
	<b>Totaal</b>	<b>18.665</b>	<b>1.304</b>	<b>13.496</b>	<b>3.865</b>
	Mannen	16.982	1.243	12.488	3.252
	Vrouwen	1.682	61	1.008	613
8	Machine- en installatiebestuurders, montagearbeiders				
	<b>Totaal</b>	<b>13.547</b>	<b>694</b>	<b>10.296</b>	<b>2.558</b>
	Mannen	12.420	694	9.168	2.558
	Vrouwen	1.128	0	1.128	0
9A	Ongeschoolde arbeiders en bedienden				
	<b>Totaal</b>	<b>37.897</b>	<b>3.913</b>	<b>27.519</b>	<b>6.465</b>
	Mannen	22.135	2.369	16.390	3.376
	Vrouwen	15.761	1.544	11.129	3.088
9B	Gehandicapten tewerkgesteld in een beschutte werkplaats				
	<b>Totaal</b>	<b>137</b>	<b>0</b>	<b>137</b>	<b>0</b>
	Mannen	71	0	71	0
	Vrouwen	67	0	67	0
0	Strijdkrachten				
	<b>Totaal</b>	<b>780</b>	<b>134</b>	<b>584</b>	<b>63</b>
	Mannen	780	134	584	63
	Vrouwen	0	0	0	0

**Beroep ISCO, geslacht, leeftijd en woonplaats (vervolg)**

<b>Grote groep ISCO</b>		<b>Totaal</b>	<b>Van 15 tot 24 jaar</b>	<b>Van 25 tot 49 jaar</b>	<b>50 jaar en meer</b>
<b>Vlaams Gewest</b>					
<b>TG</b>	<b>Totaal</b>				
	<b>Totaal</b>	<b>2.627.324</b>	<b>229.616</b>	<b>1.851.797</b>	<b>545.911</b>
	<b>Mannen</b>	<b>1.465.173</b>	<b>125.836</b>	<b>1.000.031</b>	<b>339.306</b>
	<b>Vrouwen</b>	<b>1.162.151</b>	<b>103.780</b>	<b>851.766</b>	<b>206.605</b>
1	Bedrijfsleiders en hoger kaderpersoneel				
	<b>Totaal</b>	<b>311.583</b>	<b>6.507</b>	<b>226.768</b>	<b>78.308</b>
	Mannen	215.377	3.931	151.672	59.773
	Vrouwen	96.206	2.576	75.095	18.535
2	Intellectuele en wetenschappelijke beroepen				
	<b>Totaal</b>	<b>510.496</b>	<b>36.664</b>	<b>377.825</b>	<b>96.007</b>
	Mannen	226.829	12.313	160.920	53.596
	Vrouwen	283.667	24.351	216.905	42.411
3	Intermediaire functies				
	<b>Totaal</b>	<b>326.681</b>	<b>23.939</b>	<b>233.894</b>	<b>68.848</b>
	Mannen	206.085	12.441	144.811	48.833
	Vrouwen	120.596	11.498	89.083	20.015
4	Bedienden in administratieve functies				
	<b>Totaal</b>	<b>388.317</b>	<b>30.034</b>	<b>276.951</b>	<b>81.332</b>
	Mannen	132.288	9.990	86.829	35.470
	Vrouwen	256.028	20.044	190.122	45.862
5	Dienstverlenend en verkooppersoneel				
	<b>Totaal</b>	<b>276.803</b>	<b>41.734</b>	<b>185.469</b>	<b>49.600</b>
	Mannen	81.721	13.024	51.951	16.747
	Vrouwen	195.082	28.710	133.518	32.854
6	Landbouwers en geschoolde arbeiders in de landbouw en de visserij				
	<b>Totaal</b>	<b>58.177</b>	<b>3.746</b>	<b>32.769</b>	<b>21.661</b>
	Mannen	41.434	3.420	22.758	15.256
	Vrouwen	16.743	327	10.011	6.405
7	Ambachtsberoepen en ambachtelijke vakarbeiders				
	<b>Totaal</b>	<b>260.976</b>	<b>36.448</b>	<b>170.764</b>	<b>53.764</b>
	Mannen	239.630	35.340	155.426	48.863
	Vrouwen	21.345	1.107	15.338	4.900
8	Machine- en installatiebestuurders, montagearbeiders				
	<b>Totaal</b>	<b>225.863</b>	<b>24.479</b>	<b>161.673</b>	<b>39.711</b>
	Mannen	187.357	19.432	132.357	35.568
	Vrouwen	38.506	5.047	29.316	4.143
9A	Ongeschoolde arbeiders en bedienden				
	<b>Totaal</b>	<b>239.668</b>	<b>23.160</b>	<b>162.654</b>	<b>53.854</b>
	Mannen	111.116	14.264	73.751	23.102
	Vrouwen	128.552	8.897	88.904	30.752
9B	Gehandicapten tewerkgesteld in een beschutte werkplaats				
	<b>Totaal</b>	<b>10.848</b>	<b>1.776</b>	<b>7.940</b>	<b>1.132</b>
	Mannen	6.157	654	4.801	702
	Vrouwen	4.690	1.121	3.139	430
0	Strijdkrachten				
	<b>Totaal</b>	<b>17.913</b>	<b>1.129</b>	<b>15.090</b>	<b>1.693</b>
	Mannen	17.178	1.028	14.756	1.395
	Vrouwen	734	102	334	298

## Beroep ISCO, geslacht, leeftijd en woonplaats (vervolg en einde)

Grote groep ISCO		Totaal	Van 15 tot 24 jaar	Van 25 tot 49 jaar	50 jaar en meer
<b>Waals Gewest</b>					
<b>TG</b>	<b>Totaal</b>				
	<b>Totaal</b>	<b>1.268.859</b>	<b>95.941</b>	<b>884.044</b>	<b>288.875</b>
	<b>Mannen</b>	<b>719.892</b>	<b>56.887</b>	<b>491.050</b>	<b>171.954</b>
	<b>Vrouwen</b>	<b>548.967</b>	<b>39.053</b>	<b>392.993</b>	<b>116.920</b>
1	Bedrijfsleiders en hoger kaderpersoneel				
	<b>Totaal</b>	<b>125.214</b>	<b>4.216</b>	<b>79.424</b>	<b>41.574</b>
	Mannen	84.540	2.180	52.233	30.127
	Vrouwen	40.673	2.035	27.191	11.447
2	Intellectuele en wetenschappelijke beroepen				
	<b>Totaal</b>	<b>288.787</b>	<b>15.445</b>	<b>207.983</b>	<b>65.358</b>
	Mannen	126.851	6.206	85.166	35.479
	Vrouwen	161.935	9.240	122.817	29.879
3	Intermediaire functies				
	<b>Totaal</b>	<b>141.963</b>	<b>8.350</b>	<b>97.920</b>	<b>35.693</b>
	Mannen	85.453	4.440	58.054	22.959
	Vrouwen	56.510	3.910	39.866	12.734
4	Bedienden in administratieve functies				
	<b>Totaal</b>	<b>186.340</b>	<b>9.927</b>	<b>132.902</b>	<b>43.511</b>
	Mannen	69.655	3.576	49.128	16.951
	Vrouwen	116.685	6.351	83.774	26.560
5	Dienstverlenend en verkooppersoneel				
	<b>Totaal</b>	<b>140.646</b>	<b>19.525</b>	<b>98.350</b>	<b>22.771</b>
	Mannen	50.179	6.354	34.489	9.336
	Vrouwen	90.467	13.170	63.861	13.435
6	Landbouwers en geschoolde arbeiders in de landbouw en de visserij				
	<b>Totaal</b>	<b>27.334</b>	<b>2.009</b>	<b>15.371</b>	<b>9.954</b>
	Mannen	21.216	1.773	12.711	6.732
	Vrouwen	6.118	236	2.660	3.222
7	Ambachtsberoepen en ambachtelijke vakarbeiders				
	<b>Totaal</b>	<b>147.780</b>	<b>19.746</b>	<b>102.216</b>	<b>25.818</b>
	Mannen	140.417	19.333	97.092	23.991
	Vrouwen	7.363	412	5.124	1.827
8	Machine- en installatiebestuurders, montagearbeiders				
	<b>Totaal</b>	<b>78.699</b>	<b>5.429</b>	<b>56.279</b>	<b>16.992</b>
	Mannen	71.475	5.068	51.242	15.164
	Vrouwen	7.225	360	5.037	1.828
9A	Ongeschoolde arbeiders en bedienden				
	<b>Totaal</b>	<b>117.559</b>	<b>9.838</b>	<b>81.871</b>	<b>25.850</b>
	Mannen	56.807	6.637	40.101	10.069
	Vrouwen	60.752	3.201	41.770	15.781
9B	Gehandicapten tewerkgesteld in een beschutte werkplaats				
	<b>Totaal</b>	<b>184</b>	<b>13</b>	<b>171</b>	<b>0</b>
	Mannen	171	0	171	0
	Vrouwen	13	13	0	0
0	Strijdkrachten				
	<b>Totaal</b>	<b>14.353</b>	<b>1.443</b>	<b>11.555</b>	<b>1.354</b>
	Mannen	13.127	1.319	10.661	1.147
	Vrouwen	1.226	125	894	208

**Economische activiteit NACE, effectieve gewone arbeidsduur, geslacht en woonplaats**

Sectie van de NACE								
Gewone wekelijkse arbeidsduur	Totaal activiteiten	Primaire sector	Secundaire sector				Tertiaire	
		A en B	Totaal secundaire sector	C	D	E	F	Totaal tertiaire sector
<b>België</b>								
<b>Algemeen totaal</b>								
Totaal	4.263.726	83.329	1.052.864	9.404	715.288	35.228	292.944	3.127.533
Mannen	2.391.506	59.353	851.263	8.006	543.586	28.195	271.476	1.480.889
Vrouwen	1.872.220	23.975	201.601	1.398	171.702	7.033	21.468	1.646.644
<b>Weet niet</b>								
Totaal	176.107	15.547	29.840	291	14.647	876	14.026	130.720
Mannen	118.761	10.817	25.537	291	12.082	703	12.460	82.408
Vrouwen	57.345	4.730	4.303	0	2.564	173	1.566	48.313
<b>Niet gewerkt</b>								
Totaal	459.463	3.027	110.956	681	70.668	2.344	37.263	345.480
Mannen	230.457	1.819	89.366	608	51.971	1.585	35.202	139.271
Vrouwen	229.006	1.208	21.590	73	18.697	759	2.061	206.208
<b>1 - 10 uren</b>								
Totaal	101.683	2.194	10.497	98	6.036	231	4.131	88.992
Mannen	32.297	1.225	6.796	0	3.936	145	2.716	24.276
Vrouwen	69.386	969	3.701	98	2.100	86	1.416	64.716
<b>11 - 20 uren</b>								
Totaal	390.371	5.204	39.958	389	27.864	1.168	10.537	345.210
Mannen	87.248	2.169	20.287	38	12.363	508	7.378	64.792
Vrouwen	303.123	3.035	19.671	351	15.501	660	3.159	280.417
<b>21 - 30 uren</b>								
Totaal	503.274	4.489	77.897	816	58.199	1.670	17.212	420.888
Mannen	175.588	2.591	54.685	719	38.098	973	14.895	118.312
Vrouwen	327.686	1.898	23.212	97	20.101	697	2.317	302.576
<b>31 - 32 uren</b>								
Totaal	177.113	586	56.620	183	41.707	2.253	12.477	119.907
Mannen	83.663	297	39.217	183	25.835	1.451	11.748	44.149
Vrouwen	93.450	290	17.402	0	15.871	802	729	75.757
<b>33 - 34 uren</b>								
Totaal	26.512	0	4.242	0	3.033	713	497	22.270
Mannen	9.336	0	2.955	0	1.940	519	497	6.380
Vrouwen	17.177	0	1.287	0	1.093	194	0	15.890
<b>35 - 36 uren</b>								
Totaal	178.393	1.508	30.792	246	23.794	2.727	4.025	146.093
Mannen	98.654	833	24.253	246	18.214	2.257	3.535	73.568
Vrouwen	79.739	675	6.539	0	5.580	470	490	72.525
<b>37 - 38 uren</b>								
Totaal	999.430	6.532	286.218	3.243	220.799	13.633	48.543	706.680
Mannen	637.251	5.777	232.253	2.707	172.263	11.366	45.917	399.221
Vrouwen	362.178	755	53.965	536	48.535	2.267	2.626	307.459
<b>39 - 40 uren</b>								
Totaal	568.388	7.906	258.036	2.888	152.550	5.308	97.290	302.446
Mannen	410.569	5.044	223.196	2.777	123.357	4.515	92.547	182.329
Vrouwen	157.818	2.862	34.840	111	29.193	793	4.743	120.117
<b>41 - 97 uren</b>								
Totaal	682.993	36.335	147.809	568	95.992	4.306	46.943	498.849
Mannen	507.681	28.781	132.717	436	83.526	4.174	44.582	346.182
Vrouwen	175.312	7.554	15.091	132	12.466	132	2.362	152.667



## Sectie van de NACE

## sector

G	H	I	J	K	L	M	N	O	P en Q	Gewone wekelijkse arbeidsduur
<b>België</b>										
<b>Algemeen totaal</b>										
<b>559.553</b>	<b>140.087</b>	<b>319.953</b>	<b>155.568</b>	<b>404.528</b>	<b>422.427</b>	<b>375.742</b>	<b>529.065</b>	<b>172.119</b>	<b>48.491</b>	<b>Totaal</b>
293.562	71.743	243.016	82.406	227.484	225.226	120.121	122.477	78.055	16.800	Mannen
265.991	68.343	76.938	73.162	177.045	197.201	255.621	406.588	94.065	31.691	Vrouwen
<b>Weet niet</b>										
<b>31.738</b>	<b>16.047</b>	<b>13.002</b>	<b>3.471</b>	<b>20.008</b>	<b>6.778</b>	<b>5.775</b>	<b>18.816</b>	<b>14.086</b>	<b>999</b>	<b>Totaal</b>
21.684	8.439	11.349	2.810	14.359	4.954	2.887	8.627	6.672	627	Mannen
10.054	7.608	1.653	661	5.649	1.825	2.888	10.189	7.414	372	Vrouwen
<b>Niet gewerkt</b>										
<b>44.563</b>	<b>7.422</b>	<b>33.198</b>	<b>15.933</b>	<b>33.769</b>	<b>45.245</b>	<b>80.977</b>	<b>62.256</b>	<b>17.025</b>	<b>5.090</b>	<b>Totaal</b>
19.503	3.659	23.917	7.679	16.126	23.242	25.288	10.322	7.726	1.810	Mannen
25.060	3.763	9.281	8.254	17.644	22.003	55.689	51.933	9.299	3.280	Vrouwen
<b>1 - 10 uren</b>										
<b>13.048</b>	<b>7.437</b>	<b>3.641</b>	<b>1.762</b>	<b>8.594</b>	<b>8.903</b>	<b>18.291</b>	<b>11.440</b>	<b>8.389</b>	<b>7.487</b>	<b>Totaal</b>
4.070	2.196	2.851	561	3.106	2.679	4.832	891	2.319	770	Mannen
8.978	5.241	790	1.201	5.488	6.224	13.459	10.549	6.070	6.717	Vrouwen
<b>11 - 20 uren</b>										
<b>48.811</b>	<b>21.803</b>	<b>15.169</b>	<b>8.358</b>	<b>32.666</b>	<b>42.907</b>	<b>52.833</b>	<b>93.099</b>	<b>21.047</b>	<b>8.516</b>	<b>Totaal</b>
9.472	7.176	6.712	1.246	6.934	8.853	9.372	8.681	5.232	1.114	Mannen
39.339	14.627	8.458	7.112	25.732	34.055	43.461	84.418	15.815	7.402	Vrouwen
<b>21 - 30 uren</b>										
<b>74.871</b>	<b>13.378</b>	<b>27.523</b>	<b>23.084</b>	<b>39.872</b>	<b>51.875</b>	<b>80.670</b>	<b>85.550</b>	<b>20.114</b>	<b>3.950</b>	<b>Totaal</b>
19.749	4.570	18.234	6.836	13.391	18.381	21.665	9.321	5.638	526	Mannen
55.122	8.808	9.289	16.248	26.481	33.494	59.005	76.229	14.477	3.424	Vrouwen
<b>31 - 32 uren</b>										
<b>20.904</b>	<b>3.284</b>	<b>16.086</b>	<b>5.088</b>	<b>14.461</b>	<b>18.119</b>	<b>12.427</b>	<b>23.274</b>	<b>5.029</b>	<b>1.235</b>	<b>Totaal</b>
7.825	1.448	9.673	2.045	6.312	7.288	3.576	3.799	1.775	407	Mannen
13.079	1.836	6.413	3.043	8.149	10.831	8.851	19.475	3.253	828	Vrouwen
<b>33 - 34 uren</b>										
<b>3.210</b>	<b>439</b>	<b>1.393</b>	<b>1.882</b>	<b>2.262</b>	<b>3.160</b>	<b>4.285</b>	<b>3.597</b>	<b>1.266</b>	<b>776</b>	<b>Totaal</b>
1.030	339	744	408	613	1.150	851	526	505	214	Mannen
2.179	100	649	1.474	1.649	2.010	3.435	3.071	761	563	Vrouwen
<b>35 - 36 uren</b>										
<b>28.946</b>	<b>3.154</b>	<b>13.889</b>	<b>16.538</b>	<b>14.008</b>	<b>21.179</b>	<b>24.307</b>	<b>14.965</b>	<b>8.095</b>	<b>1.013</b>	<b>Totaal</b>
15.271	1.672	11.104	8.595	7.059	11.765	9.964	3.942	3.884	313	Mannen
13.675	1.482	2.785	7.943	6.949	9.414	14.343	11.023	4.211	700	Vrouwen
<b>37 - 38 uren</b>										
<b>121.679</b>	<b>17.676</b>	<b>96.476</b>	<b>37.610</b>	<b>88.326</b>	<b>157.011</b>	<b>33.629</b>	<b>111.689</b>	<b>34.373</b>	<b>8.211</b>	<b>Totaal</b>
77.369	10.316	72.227	20.695	50.301	99.991	13.975	32.984	17.673	3.690	Mannen
44.310	7.360	24.249	16.915	38.025	57.020	19.654	78.705	16.700	4.521	Vrouwen
<b>39 - 40 uren</b>										
<b>52.202</b>	<b>10.000</b>	<b>43.717</b>	<b>14.428</b>	<b>60.262</b>	<b>32.837</b>	<b>30.328</b>	<b>39.655</b>	<b>14.511</b>	<b>4.506</b>	<b>Totaal</b>
34.263	6.572	36.409	9.121	38.097	21.693	12.584	13.081	7.896	2.611	Mannen
17.939	3.428	7.308	5.306	22.165	11.143	17.744	26.574	6.615	1.895	Vrouwen
<b>41 - 97 uren</b>										
<b>119.583</b>	<b>39.445</b>	<b>55.857</b>	<b>27.415</b>	<b>90.300</b>	<b>34.413</b>	<b>32.218</b>	<b>64.724</b>	<b>28.185</b>	<b>6.708</b>	<b>Totaal</b>
83.327	25.356	49.795	22.410	71.186	25.230	15.126	30.301	18.734	4.717	Mannen
36.255	14.090	6.062	5.005	19.114	9.183	17.092	34.423	9.451	1.991	Vrouwen

**Economische activiteit NACE, effectieve gewone arbeidsduur, geslacht en woonplaats**

Sectie van de NACE								
Gewone wekelijkse arbeidsduur	Totaal activiteiten	Primaire sector	Secundaire sector				Tertiaire	
		A en B	Totaal secundaire sector	C	D	E	F	Totaal tertiaire sector
<b>Brussels Hoofdstedelijk Gewest</b>								
<b>Algemeen totaal</b>								
Totaal	367.633	341	45.012	201	26.814	2.635	15.362	322.280
Mannen	206.531	219	35.856	131	19.424	2.294	14.007	170.456
Vrouwen	161.102	122	9.155	69	7.390	341	1.354	151.825
<b>Weet niet</b>								
Totaal	8.175	0	1.393	0	963	0	430	6.782
Mannen	5.721	0	1.142	0	712	0	430	4.579
Vrouwen	2.454	0	251	0	251	0	0	2.203
<b>Niet gewerkt</b>								
Totaal	37.893	0	4.576	0	2.880	139	1.557	33.317
Mannen	19.497	0	3.640	0	2.277	74	1.289	15.857
Vrouwen	18.396	0	936	0	603	65	267	17.460
<b>1 - 10 uren</b>								
Totaal	8.908	0	403	0	137	76	191	8.504
Mannen	4.332	0	328	0	137	76	116	4.003
Vrouwen	4.576	0	75	0	0	0	75	4.501
<b>11 - 20 uren</b>								
Totaal	29.989	0	1.504	0	1.150	68	286	28.485
Mannen	11.849	0	1.234	0	962	68	204	10.616
Vrouwen	18.140	0	270	0	189	0	82	17.869
<b>21 - 30 uren</b>								
Totaal	42.323	0	2.742	0	1.326	348	1.068	39.580
Mannen	16.503	0	2.037	0	839	202	996	14.466
Vrouwen	25.820	0	705	0	488	146	72	25.114
<b>31 - 32 uren</b>								
Totaal	9.469	68	1.337	0	803	67	467	8.063
Mannen	4.376	0	1.121	0	587	67	467	3.255
Vrouwen	5.092	68	216	0	216	0	0	4.808
<b>33 - 34 uren</b>								
Totaal	2.983	0	135	0	75	60	0	2.848
Mannen	1.108	0	75	0	75	0	0	1.033
Vrouwen	1.875	0	60	0	0	60	0	1.816
<b>35 - 36 uren</b>								
Totaal	19.188	0	1.031	0	685	199	147	18.157
Mannen	9.868	0	705	0	424	199	82	9.163
Vrouwen	9.320	0	326	0	261	0	65	8.994
<b>37 - 38 uren</b>								
Totaal	94.556	0	12.093	134	7.902	859	3.199	82.462
Mannen	53.697	0	9.570	64	5.712	788	3.005	44.127
Vrouwen	40.859	0	2.524	69	2.190	71	194	38.335
<b>39 - 40 uren</b>								
Totaal	45.215	153	11.512	0	5.240	410	5.862	33.550
Mannen	30.377	153	9.361	0	3.424	410	5.527	20.864
Vrouwen	14.837	0	2.151	0	1.816	0	335	12.687
<b>41 - 97 uren</b>								
Totaal	68.935	120	8.285	67	5.654	410	2.154	60.530
Mannen	49.203	67	6.643	67	4.276	410	1.890	42.493
Vrouwen	19.732	53	1.641	0	1.377	0	264	18.037

(vervolg)

Sectie van de NACE

sector

G	H	I	J	K	L	M	N	O	P en Q	Gewone wekelijkse arbeidsduur
<b>Brussels Hoofdstedelijk Gewest</b>										
<b>Algemeen totaal</b>										
<b>47.319</b>	<b>21.647</b>	<b>21.566</b>	<b>17.268</b>	<b>65.655</b>	<b>38.347</b>	<b>29.044</b>	<b>38.464</b>	<b>23.163</b>	<b>19.808</b>	<b>Totaal</b>
28.979	13.939	16.328	9.673	36.672	19.478	10.397	10.740	14.143	10.106	Mannen
18.340	7.708	5.238	7.595	28.982	18.869	18.647	27.723	9.021	9.702	Vrouwen
<b>Weet niet</b>										
<b>1.697</b>	<b>664</b>	<b>356</b>	<b>286</b>	<b>1.430</b>	<b>200</b>	<b>214</b>	<b>874</b>	<b>851</b>	<b>211</b>	<b>Totaal</b>
1.503	364	356	216	902	70	82	345	530	211	Mannen
194	300	0	71	528	130	131	529	321	0	Vrouwen
<b>Niet gewerkt</b>										
<b>3.054</b>	<b>1.186</b>	<b>1.834</b>	<b>1.721</b>	<b>5.888</b>	<b>3.833</b>	<b>5.579</b>	<b>5.164</b>	<b>2.791</b>	<b>2.267</b>	<b>Totaal</b>
1.675	919	1.449	960	2.793	1.755	2.046	1.285	1.774	1.200	Mannen
1.379	267	385	760	3.095	2.078	3.533	3.879	1.017	1.067	Vrouwen
<b>1 - 10 uren</b>										
<b>982</b>	<b>805</b>	<b>441</b>	<b>0</b>	<b>1.952</b>	<b>752</b>	<b>1.283</b>	<b>671</b>	<b>1.163</b>	<b>457</b>	<b>Totaal</b>
576	554	390	0	926	283	447	71	683	73	Mannen
406	250	51	0	1.026	469	836	600	480	384	Vrouwen
<b>11 - 20 uren</b>										
<b>3.990</b>	<b>4.421</b>	<b>948</b>	<b>868</b>	<b>5.092</b>	<b>1.953</b>	<b>3.959</b>	<b>3.925</b>	<b>2.537</b>	<b>792</b>	<b>Totaal</b>
1.410	2.237	653	267	1.841	794	1.193	929	1.138	153	Mannen
2.580	2.184	295	601	3.251	1.159	2.765	2.996	1.399	639	Vrouwen
<b>21 - 30 uren</b>										
<b>5.713</b>	<b>2.318</b>	<b>1.955</b>	<b>1.811</b>	<b>7.059</b>	<b>4.067</b>	<b>6.939</b>	<b>6.165</b>	<b>2.082</b>	<b>1.473</b>	<b>Totaal</b>
2.648	1.193	1.387	498	3.001	1.671	1.887	716	991	473	Mannen
3.065	1.125	567	1.312	4.058	2.395	5.052	5.449	1.091	1.000	Vrouwen
<b>31 - 32 uren</b>										
<b>1.356</b>	<b>61</b>	<b>838</b>	<b>298</b>	<b>1.360</b>	<b>1.351</b>	<b>621</b>	<b>1.488</b>	<b>479</b>	<b>213</b>	<b>Totaal</b>
669	0	355	298	482	729	211	151	289	74	Mannen
687	61	483	0	878	622	411	1.337	190	138	Vrouwen
<b>33 - 34 uren</b>										
<b>210</b>	<b>131</b>	<b>272</b>	<b>0</b>	<b>370</b>	<b>577</b>	<b>561</b>	<b>220</b>	<b>211</b>	<b>297</b>	<b>Totaal</b>
141	131	133	0	82	170	69	79	145	82	Mannen
69	0	138	0	288	408	492	140	66	214	Vrouwen
<b>35 - 36 uren</b>										
<b>4.340</b>	<b>936</b>	<b>823</b>	<b>2.366</b>	<b>2.753</b>	<b>1.587</b>	<b>2.690</b>	<b>1.221</b>	<b>757</b>	<b>684</b>	<b>Totaal</b>
2.729	518	627	1.328	1.227	632	985	501	349	266	Mannen
1.611	417	197	1.037	1.526	956	1.705	720	408	417	Vrouwen
<b>37 - 38 uren</b>										
<b>11.584</b>	<b>4.094</b>	<b>7.078</b>	<b>4.605</b>	<b>16.036</b>	<b>16.264</b>	<b>2.697</b>	<b>10.308</b>	<b>4.691</b>	<b>5.106</b>	<b>Totaal</b>
7.022	2.660	5.332	2.753	8.658	8.568	1.030	2.646	3.280	2.178	Mannen
4.562	1.434	1.746	1.852	7.378	7.696	1.667	7.662	1.410	2.929	Vrouwen
<b>39 - 40 uren</b>										
<b>4.960</b>	<b>1.991</b>	<b>2.949</b>	<b>2.584</b>	<b>8.019</b>	<b>3.053</b>	<b>1.922</b>	<b>2.160</b>	<b>2.789</b>	<b>3.123</b>	<b>Totaal</b>
3.458	1.647	2.460	1.582	4.744	1.964	1.030	579	1.458	1.941	Mannen
1.502	344	490	1.002	3.275	1.089	891	1.580	1.331	1.182	Vrouwen
<b>41 - 97 uren</b>										
<b>9.434</b>	<b>5.040</b>	<b>4.072</b>	<b>2.730</b>	<b>15.696</b>	<b>4.711</b>	<b>2.580</b>	<b>6.269</b>	<b>4.812</b>	<b>5.186</b>	<b>Totaal</b>
7.148	3.715	3.186	1.770	12.015	2.843	1.417	3.438	3.505	3.455	Mannen
2.286	1.325	886	960	3.680	1.868	1.163	2.831	1.307	1.732	Vrouwen

**Economische activiteit NACE, effectieve gewone arbeidsduur, geslacht en woonplaats**

Sectie van de NACE								
Gewone wekelijkse arbeidsduur	Totaal activiteiten	Primaire sector	Secundaire sector				Tertiaire	
		A en B	Totaal secundaire sector	C	D	E	F	Totaal tertiaire sector
<b>Vlaams Gewest</b>								
<b>Algemeen totaal</b>								
Totaal	2.627.234	55.814	713.605	2.522	510.907	18.205	181.971	1.857.815
Mannen	1.465.083	38.642	563.627	1.752	380.595	13.628	167.651	862.814
Vrouwen	1.162.151	17.172	149.978	770	130.312	4.577	14.320	995.001
<b>Weet niet</b>								
Totaal	86.925	7.131	14.213	123	7.553	209	6.329	65.581
Mannen	57.118	4.657	11.861	123	6.162	209	5.368	40.599
Vrouwen	29.808	2.474	2.352	0	1.391	0	961	24.982
<b>Niet gewerkt</b>								
Totaal	294.115	2.257	75.851	216	49.830	1.031	24.773	216.007
Mannen	147.078	1.364	59.666	143	35.536	604	23.383	86.048
Vrouwen	147.037	894	16.184	73	14.294	427	1.390	129.959
<b>1 - 10 uren</b>								
Totaal	60.896	1.654	7.325	67	4.442	0	2.815	51.917
Mannen	18.576	931	4.727	0	2.846	0	1.881	12.919
Vrouwen	42.320	724	2.598	67	1.596	0	935	38.998
<b>11 - 20 uren</b>								
Totaal	236.592	3.465	28.312	295	19.722	954	7.341	204.816
Mannen	48.446	1.222	13.209	0	7.852	358	4.999	34.014
Vrouwen	188.147	2.242	15.103	295	11.870	596	2.342	170.801
<b>21 - 30 uren</b>								
Totaal	315.695	3.249	56.869	335	44.923	922	10.689	255.577
Mannen	110.023	1.958	38.670	335	28.857	490	8.988	69.395
Vrouwen	205.672	1.292	18.199	0	16.066	432	1.701	186.181
<b>31 - 32 uren</b>								
Totaal	128.850	324	46.276	113	35.417	1.632	9.114	82.250
Mannen	61.391	103	31.749	113	21.911	1.114	8.612	29.539
Vrouwen	67.459	222	14.527	0	13.506	518	502	52.711
<b>33 - 34 uren</b>								
Totaal	16.329	0	3.231	0	2.371	653	207	13.097
Mannen	5.597	0	2.216	0	1.490	519	207	3.382
Vrouwen	10.731	0	1.016	0	881	135	0	9.716
<b>35 - 36 uren</b>								
Totaal	93.186	1.258	17.136	0	14.435	826	1.875	74.793
Mannen	49.513	633	12.461	0	10.224	562	1.675	36.420
Vrouwen	43.673	625	4.675	0	4.210	264	200	38.373
<b>37 - 38 uren</b>								
Totaal	566.180	4.256	176.177	682	146.473	6.668	22.353	385.747
Mannen	357.156	3.617	137.290	458	110.686	5.225	20.921	216.249
Vrouwen	209.024	639	38.887	224	35.787	1.443	1.432	169.498
<b>39 - 40 uren</b>								
Totaal	376.407	6.707	182.682	457	116.541	2.734	62.950	187.018
Mannen	270.488	4.294	156.186	346	94.229	2.105	59.506	110.008
Vrouwen	105.919	2.413	26.496	111	22.312	629	3.444	77.010
<b>41 - 97 uren</b>								
Totaal	452.058	25.512	105.533	234	69.200	2.575	33.524	321.013
Mannen	339.697	19.865	95.591	234	60.802	2.443	32.112	224.241
Vrouwen	112.362	5.647	9.942	0	8.398	132	1.412	96.772

(vervolg)

Sectie van de NACE

sector

G	H	I	J	K	L	M	N	O	P en Q	Gewone wekelijkse arbeidsduur
<b>Vlaams Gewest</b>										
<b>Algemeen totaal</b>										
<b>349.344</b>	<b>82.292</b>	<b>215.255</b>	<b>94.928</b>	<b>243.029</b>	<b>217.097</b>	<b>217.706</b>	<b>323.777</b>	<b>94.969</b>	<b>19.418</b>	<b>Totaal</b>
175.488	40.956	160.521	50.380	136.643	117.168	69.356	68.622	39.807	3.872	Mannen
173.856	41.336	54.734	44.548	106.385	99.929	148.350	255.156	55.162	15.545	Vrouwen
<b>Weet niet</b>										
<b>15.991</b>	<b>8.416</b>	<b>7.550</b>	<b>1.776</b>	<b>10.377</b>	<b>2.592</b>	<b>3.300</b>	<b>7.943</b>	<b>7.509</b>	<b>125</b>	<b>Totaal</b>
11.056	4.265	6.261	1.407	6.917	2.307	1.616	3.642	3.002	125	Mannen
4.935	4.152	1.290	369	3.460	285	1.684	4.302	4.507	0	Vrouwen
<b>Niet gewerkt</b>										
<b>30.189</b>	<b>4.469</b>	<b>21.755</b>	<b>9.607</b>	<b>20.926</b>	<b>25.350</b>	<b>50.954</b>	<b>41.556</b>	<b>9.218</b>	<b>1.982</b>	<b>Totaal</b>
13.176	2.175	15.432	4.930	10.374	13.251	16.553	6.683	3.132	341	Mannen
17.013	2.294	6.323	4.677	10.552	12.099	34.401	34.873	6.086	1.640	Vrouwen
<b>1 - 10 uren</b>										
<b>9.450</b>	<b>4.746</b>	<b>2.213</b>	<b>1.224</b>	<b>4.188</b>	<b>3.735</b>	<b>8.905</b>	<b>7.031</b>	<b>5.483</b>	<b>4.943</b>	<b>Totaal</b>
2.658	1.157	1.619	441	1.474	979	2.143	401	1.460	589	Mannen
6.792	3.589	594	783	2.714	2.756	6.763	6.630	4.023	4.355	Vrouwen
<b>11 - 20 uren</b>										
<b>27.736</b>	<b>11.685</b>	<b>10.500</b>	<b>4.387</b>	<b>18.314</b>	<b>24.622</b>	<b>29.411</b>	<b>61.270</b>	<b>10.111</b>	<b>6.781</b>	<b>Totaal</b>
4.816	3.111	4.033	635	3.394	5.193	4.482	5.368	2.153	829	Mannen
22.920	8.574	6.467	3.752	14.920	19.428	24.929	55.901	7.957	5.952	Vrouwen
<b>21 - 30 uren</b>										
<b>48.636</b>	<b>7.110</b>	<b>20.015</b>	<b>15.722</b>	<b>23.631</b>	<b>31.414</b>	<b>40.899</b>	<b>54.952</b>	<b>11.743</b>	<b>1.455</b>	<b>Totaal</b>
12.510	2.283	12.749	4.595	7.441	11.066	10.321	5.345	3.085	0	Mannen
36.126	4.827	7.266	11.126	16.190	20.347	30.578	49.607	8.659	1.455	Vrouwen
<b>31 - 32 uren</b>										
<b>14.137</b>	<b>2.591</b>	<b>11.700</b>	<b>3.053</b>	<b>10.444</b>	<b>11.772</b>	<b>8.048</b>	<b>16.809</b>	<b>2.941</b>	<b>756</b>	<b>Totaal</b>
4.720	1.151	6.852	978	4.702	4.379	2.536	2.895	992	333	Mannen
9.416	1.440	4.847	2.075	5.742	7.393	5.512	13.914	1.949	423	Vrouwen
<b>33 - 34 uren</b>										
<b>2.150</b>	<b>308</b>	<b>881</b>	<b>1.174</b>	<b>1.093</b>	<b>1.911</b>	<b>2.175</b>	<b>2.378</b>	<b>696</b>	<b>332</b>	<b>Totaal</b>
543	208	484	214	455	774	279	81	213	131	Mannen
1.607	100	397	960	638	1.137	1.896	2.297	484	200	Vrouwen
<b>35 - 36 uren</b>										
<b>15.011</b>	<b>1.219</b>	<b>7.966</b>	<b>9.153</b>	<b>7.548</b>	<b>7.479</b>	<b>14.472</b>	<b>8.044</b>	<b>3.900</b>	<b>0</b>	<b>Totaal</b>
6.642	542	6.414	4.922	3.861	4.656	6.004	1.823	1.557	0	Mannen
8.369	677	1.552	4.231	3.687	2.824	8.468	6.221	2.344	0	Vrouwen
<b>37 - 38 uren</b>										
<b>73.236</b>	<b>9.161</b>	<b>60.409</b>	<b>23.571</b>	<b>49.993</b>	<b>71.545</b>	<b>17.101</b>	<b>61.011</b>	<b>17.904</b>	<b>1.815</b>	<b>Totaal</b>
44.552	5.146	44.390	12.602	28.569	46.988	7.698	17.073	8.416	816	Mannen
28.685	4.016	16.019	10.969	21.424	24.557	9.403	43.938	9.488	999	Vrouwen
<b>39 - 40 uren</b>										
<b>33.987</b>	<b>5.365</b>	<b>29.626</b>	<b>6.113</b>	<b>39.664</b>	<b>17.138</b>	<b>20.549</b>	<b>25.660</b>	<b>8.403</b>	<b>513</b>	<b>Totaal</b>
20.762	3.363	24.227	3.777	24.994	11.844	7.820	8.556	4.575	91	Mannen
13.225	2.002	5.399	2.336	14.670	5.294	12.729	17.104	3.828	423	Vrouwen
<b>41 - 97 uren</b>										
<b>78.822</b>	<b>27.222</b>	<b>42.640</b>	<b>19.149</b>	<b>56.851</b>	<b>19.539</b>	<b>21.892</b>	<b>37.122</b>	<b>17.060</b>	<b>716</b>	<b>Totaal</b>
54.054	17.557	38.061	15.879	44.463	15.730	9.904	16.754	11.222	617	Mannen
24.768	9.665	4.579	3.270	12.388	3.809	11.988	20.368	5.838	99	Vrouwen

**Economische activiteit NACE, effectieve gewone arbeidsduur, geslacht en woonplaats**

Sectie van de NACE								
Gewone wekelijkse arbeidsduur	Totaal activiteiten	Primaire sector	Secundaire sector				Tertiaire	
		A en B	Totaal secundaire sector	C	D	E	F	Totaal tertiaire sector
<b>Waals Gewest</b>								
<b>Algemeen totaal</b>								
Totaal	1.268.859	27.174	294.247	6.681	177.567	14.388	95.611	947.438
Mannen	719.892	20.492	251.780	6.122	143.568	12.273	89.817	447.619
Vrouwen	548.967	6.682	42.467	559	33.999	2.115	5.794	499.819
<b>Weet niet</b>								
Totaal	81.007	8.416	14.234	168	6.131	667	7.267	58.357
Mannen	55.923	6.160	12.533	168	5.209	494	6.662	37.229
Vrouwen	25.084	2.256	1.700	0	923	173	605	21.128
<b>Niet gewerkt</b>								
Totaal	127.455	769	30.530	465	17.958	1.174	10.933	96.156
Mannen	63.882	455	26.060	465	14.159	907	10.529	37.367
Vrouwen	63.573	314	4.470	0	3.799	267	404	58.789
<b>1 - 10 uren</b>								
Totaal	31.879	540	2.769	31	1.457	155	1.125	28.571
Mannen	9.389	295	1.741	0	953	69	719	7.353
Vrouwen	22.490	245	1.028	31	504	86	406	21.217
<b>11 - 20 uren</b>								
Totaal	123.790	1.739	10.142	94	6.992	147	2.909	111.909
Mannen	26.953	947	5.844	38	3.549	83	2.174	20.162
Vrouwen	96.837	792	4.298	56	3.442	64	735	91.747
<b>21 - 30 uren</b>								
Totaal	145.256	1.240	18.285	481	11.950	400	5.455	125.731
Mannen	49.062	633	13.978	384	8.402	281	4.911	34.451
Vrouwen	96.194	607	4.308	97	3.548	119	544	91.280
<b>31 - 32 uren</b>								
Totaal	38.794	194	9.007	70	5.487	554	2.896	29.594
Mannen	17.896	194	6.348	70	3.338	270	2.670	11.355
Vrouwen	20.899	0	2.660	0	2.149	284	227	18.239
<b>33 - 34 uren</b>								
Totaal	7.201	0	876	0	587	0	290	6.324
Mannen	2.631	0	665	0	375	0	290	1.966
Vrouwen	4.570	0	212	0	212	0	0	4.358
<b>35 - 36 uren</b>								
Totaal	66.018	250	12.625	246	8.674	1.702	2.002	53.143
Mannen	39.273	201	11.087	246	7.566	1.497	1.778	27.985
Vrouwen	26.746	50	1.538	0	1.108	205	225	25.158
<b>37 - 38 uren</b>								
Totaal	338.694	2.277	97.947	2.427	66.424	6.106	22.990	238.471
Mannen	226.399	2.161	85.393	2.185	55.866	5.352	21.991	138.845
Vrouwen	112.296	116	12.554	242	10.558	753	1.000	99.625
<b>39 - 40 uren</b>								
Totaal	146.766	1.046	63.842	2.430	30.770	2.164	28.478	81.878
Mannen	109.704	597	57.649	2.430	25.705	2.000	27.514	51.457
Vrouwen	37.062	449	6.193	0	5.065	163	964	30.420
<b>41 - 97 uren</b>								
Totaal	161.999	10.703	33.991	267	21.138	1.320	11.265	117.305
Mannen	118.781	8.850	30.483	135	18.448	1.320	10.580	79.448
Vrouwen	43.218	1.853	3.508	132	2.691	0	685	37.857

(vervolg en einde)

Sectie van de NACE

sector

G	H	I	J	K	L	M	N	O	P en Q	Gewone wekelijkse arbeidsduur
<b>Waals Gewest</b>										
<b>Algemeen totaal</b>										
<b>162.889</b>	<b>36.147</b>	<b>83.133</b>	<b>43.373</b>	<b>95.845</b>	<b>166.983</b>	<b>128.992</b>	<b>166.824</b>	<b>53.987</b>	<b>9.266</b>	<b>Totaal</b>
89.095	16.848	66.167	22.353	54.168	88.580	40.368	43.115	24.105	2.821	Mannen
73.794	19.300	16.966	21.020	41.677	78.403	88.624	123.709	29.882	6.444	Vrouwen
<b>Weet niet</b>										
<b>14.049</b>	<b>6.967</b>	<b>5.095</b>	<b>1.409</b>	<b>8.200</b>	<b>3.987</b>	<b>2.262</b>	<b>9.999</b>	<b>5.726</b>	<b>663</b>	<b>Totaal</b>
9.125	3.810	4.732	1.187	6.539	2.577	1.188	4.641	3.140	291	Mannen
4.925	3.157	363	221	1.662	1.410	1.074	5.358	2.586	372	Vrouwen
<b>Niet gewerkt</b>										
<b>11.320</b>	<b>1.767</b>	<b>9.609</b>	<b>4.605</b>	<b>6.955</b>	<b>16.062</b>	<b>24.445</b>	<b>15.535</b>	<b>5.015</b>	<b>842</b>	<b>Totaal</b>
4.652	565	7.037	1.788	2.958	8.235	6.689	2.354	2.819	269	Mannen
6.668	1.202	2.572	2.817	3.997	7.827	17.755	13.181	2.196	573	Vrouwen
<b>1 - 10 uren</b>										
<b>2.616</b>	<b>1.887</b>	<b>987</b>	<b>538</b>	<b>2.455</b>	<b>4.416</b>	<b>8.103</b>	<b>3.738</b>	<b>1.743</b>	<b>2.087</b>	<b>Totaal</b>
836	485	843	120	707	1.417	2.243	419	176	109	Mannen
1.781	1.402	145	418	1.748	2.999	5.860	3.319	1.567	1.978	Vrouwen
<b>11 - 20 uren</b>										
<b>17.084</b>	<b>5.697</b>	<b>3.721</b>	<b>3.103</b>	<b>9.260</b>	<b>16.332</b>	<b>19.463</b>	<b>27.905</b>	<b>8.399</b>	<b>943</b>	<b>Totaal</b>
3.246	1.828	2.026	344	1.699	2.865	3.697	2.384	1.941	132	Mannen
13.838	3.869	1.695	2.759	7.561	13.467	15.767	25.521	6.459	811	Vrouwen
<b>21 - 30 uren</b>										
<b>20.522</b>	<b>3.950</b>	<b>5.553</b>	<b>5.551</b>	<b>9.182</b>	<b>16.395</b>	<b>32.833</b>	<b>24.433</b>	<b>6.289</b>	<b>1.022</b>	<b>Totaal</b>
4.591	1.094	4.098	1.742	2.949	5.644	9.458	3.260	1.562	53	Mannen
15.931	2.856	1.456	3.809	6.233	10.751	23.375	21.173	4.727	969	Vrouwen
<b>31 - 32 uren</b>										
<b>5.411</b>	<b>632</b>	<b>3.549</b>	<b>1.737</b>	<b>2.657</b>	<b>4.996</b>	<b>3.758</b>	<b>4.978</b>	<b>1.609</b>	<b>267</b>	<b>Totaal</b>
2.436	297	2.466	769	1.128	2.180	829	754	494	0	Mannen
2.976	335	1.083	968	1.529	2.816	2.928	4.224	1.114	267	Vrouwen
<b>33 - 34 uren</b>										
<b>850</b>	<b>0</b>	<b>241</b>	<b>708</b>	<b>799</b>	<b>671</b>	<b>1.549</b>	<b>999</b>	<b>359</b>	<b>148</b>	<b>Totaal</b>
347	0	127	194	75	206	503	366	147	0	Mannen
503	0	113	514	724	465	1.047	633	211	148	Vrouwen
<b>35 - 36 uren</b>										
<b>9.595</b>	<b>999</b>	<b>5.100</b>	<b>5.019</b>	<b>3.707</b>	<b>12.113</b>	<b>7.144</b>	<b>5.700</b>	<b>3.437</b>	<b>329</b>	<b>Totaal</b>
5.900	612	4.063	2.345	1.971	6.478	2.975	1.618	1.977	47	Mannen
3.695	388	1.037	2.675	1.736	5.635	4.170	4.082	1.460	282	Vrouwen
<b>37 - 38 uren</b>										
<b>36.859</b>	<b>4.421</b>	<b>28.989</b>	<b>9.434</b>	<b>22.296</b>	<b>69.202</b>	<b>13.831</b>	<b>40.370</b>	<b>11.779</b>	<b>1.289</b>	<b>Totaal</b>
25.795	2.510	22.505	5.340	13.074	44.435	5.248	13.265	5.977	696	Mannen
11.063	1.910	6.484	4.094	9.222	24.768	8.584	27.105	5.802	594	Vrouwen
<b>39 - 40 uren</b>										
<b>13.256</b>	<b>2.645</b>	<b>11.142</b>	<b>5.730</b>	<b>12.580</b>	<b>12.646</b>	<b>7.857</b>	<b>11.835</b>	<b>3.319</b>	<b>869</b>	<b>Totaal</b>
10.043	1.563	9.722	3.762	8.359	7.886	3.734	3.946	1.864	579	Mannen
3.212	1.082	1.420	1.968	4.220	4.760	4.123	7.889	1.455	291	Vrouwen
<b>41 - 97 uren</b>										
<b>31.327</b>	<b>7.183</b>	<b>9.146</b>	<b>5.536</b>	<b>17.754</b>	<b>10.163</b>	<b>7.747</b>	<b>21.333</b>	<b>6.312</b>	<b>806</b>	<b>Totaal</b>
22.125	4.084	8.548	4.761	14.708	6.657	3.805	10.109	4.007	645	Mannen
9.202	3.099	598	775	3.046	3.506	3.942	11.224	2.305	161	Vrouwen

Provincie en gewest van de werkplaats, geslacht, leeftijd en woonplaats

Werkplaats	Totaal	Van 15 tot 24 jaar	Van 25 tot 49 jaar	50 jaar en meer
<b>België</b>				
<b>Algemeen totaal</b>				
Totaal	4.263.816	351.360	3.000.298	912.158
Mannen	2.391.596	195.923	1.639.191	556.482
Vrouwen	1.872.220	155.437	1.361.107	355.676
<b>In het buitenland</b>				
Totaal	95.770	6.343	71.089	18.337
Mannen	63.583	3.717	46.505	13.360
Vrouwen	32.187	2.626	24.584	4.977
<b>België</b>				
Totaal	4.168.046	345.016	2.929.208	893.821
Mannen	2.328.013	192.205	1.592.686	543.122
Vrouwen	1.840.033	152.811	1.336.523	350.699
<b>Brussels Hoofdstedelijk Gewest</b>				
Totaal	667.672	39.094	481.181	147.398
Mannen	371.288	19.707	265.619	85.962
Vrouwen	296.384	19.387	215.562	61.436
<b>Vlaams Gewest</b>				
Totaal	2.404.909	218.859	1.692.758	493.292
Mannen	1.349.848	120.763	920.794	308.291
Vrouwen	1.055.061	98.096	771.964	185.001
Provincie Antwerpen				
Totaal	730.761	65.210	517.548	148.002
Mannen	414.449	34.825	285.846	93.778
Vrouwen	316.312	30.386	231.702	54.224
Provincie Limburg				
Totaal	304.999	29.384	214.105	61.511
Mannen	173.907	17.202	118.766	37.939
Vrouwen	131.092	12.182	95.339	23.571
Provincie Oost-Vlaanderen				
Totaal	514.446	47.438	359.788	107.220
Mannen	281.968	27.367	188.073	66.528
Vrouwen	232.478	20.071	171.715	40.692
Provincie Vlaams-Brabant				
Totaal	380.238	31.019	271.940	77.279
Mannen	218.202	16.327	153.256	48.620
Vrouwen	162.035	14.692	118.684	28.659
Provincie West-Vlaanderen				
Totaal	474.465	45.808	329.377	99.280
Mannen	261.322	25.043	174.854	61.425
Vrouwen	213.143	20.765	154.523	37.855
<b>Waals Gewest</b>				
Totaal	1.095.464	87.064	755.270	253.131
Mannen	606.877	51.736	406.272	148.869
Vrouwen	488.588	35.328	348.997	104.262
Provincie Waals-Brabant				
Totaal	122.840	9.802	86.618	26.420
Mannen	69.753	5.565	48.412	15.776
Vrouwen	53.088	4.237	38.206	10.644
Provincie Henegouwen				
Totaal	386.512	29.225	271.507	85.779
Mannen	213.601	17.195	145.507	50.899
Vrouwen	172.911	12.030	126.000	34.881
Provincie Luik				
Totaal	352.620	25.724	241.422	85.474
Mannen	196.736	15.490	130.167	51.079
Vrouwen	155.885	10.234	111.256	34.395
Provincie Luxemburg				
Totaal	78.840	8.177	51.865	18.798
Mannen	43.015	5.011	27.120	10.884
Vrouwen	35.825	3.166	24.745	7.914
Provincie Namen				
Totaal	154.652	14.135	103.857	36.659
Mannen	83.772	8.475	55.066	20.231
Vrouwen	70.879	5.661	48.791	16.428



## Provincie en gewest van de werkplaats, geslacht, leeftijd en woonplaats

Werkplaats	Totaal	Van 15 tot 24 jaar	Van 25 tot 49 jaar	50 jaar en meer
<b>Brussels Hoofdstedelijk Gewest</b>				
Algemeen totaal				
Totaal	367.633	25.803	264.457	77.373
Mannen	206.531	13.200	148.109	45.222
Vrouwen	161.102	12.604	116.348	32.151
In het buitenland				
Totaal	3.259	67	2.473	719
Mannen	2.301	67	1.703	531
Vrouwen	958	0	770	188
België				
Totaal	364.374	25.736	261.984	76.654
Mannen	204.230	13.132	146.407	44.691
Vrouwen	160.144	12.604	115.578	31.963
<b>Brussels Hoofdstedelijk Gewest</b>				
Totaal	311.402	21.038	221.491	68.873
Mannen	167.640	10.007	118.936	38.697
Vrouwen	143.762	11.031	102.555	30.175
<b>Vlaams Gewest</b>				
Totaal	36.183	3.495	27.707	4.981
Mannen	25.070	2.132	18.837	4.101
Vrouwen	11.114	1.363	8.869	881
Provincie Antwerpen				
Totaal	4.033	344	3.074	614
Mannen	3.054	208	2.297	549
Vrouwen	979	137	777	65
Provincie Limburg				
Totaal	1.773	143	1.417	213
Mannen	995	70	781	144
Vrouwen	777	73	636	68
Provincie Oost-Vlaanderen				
Totaal	1.736	67	1.304	365
Mannen	1.536	67	1.105	365
Vrouwen	199	0	199	0
Provincie Vlaams-Brabant				
Totaal	28.426	2.941	21.839	3.647
Mannen	19.341	1.787	14.654	2.899
Vrouwen	9.086	1.154	7.184	748
Provincie West-Vlaanderen				
Totaal	216	0	73	143
Mannen	143	0	0	143
Vrouwen	73	0	73	0
<b>Waals Gewest</b>				
Totaal	16.789	1.202	12.787	2.800
Mannen	11.520	993	8.634	1.893
Vrouwen	5.269	209	4.153	906
Provincie Waals-Brabant				
Totaal	9.952	625	7.816	1.510
Mannen	6.581	416	5.297	868
Vrouwen	3.371	209	2.520	642
Provincie Henegouwen				
Totaal	3.549	147	2.760	641
Mannen	2.569	147	1.921	501
Vrouwen	979	0	840	140
Provincie Luik				
Totaal	1.320	149	983	188
Mannen	795	149	520	127
Vrouwen	525	0	463	62
Provincie Luxemburg				
Totaal	367	147	155	64
Mannen	367	147	155	64
Vrouwen	0	0	0	0
Provincie Namen				
Totaal	1.602	134	1.072	397
Mannen	1.208	134	742	333
Vrouwen	394	0	330	63

Provincie en gewest van de werkplaats, geslacht, leeftijd en woonplaats

Werkplaats	Totaal	Van 15 tot 24 jaar	Van 25 tot 49 jaar	50 jaar en meer
<b>Vlaams Gewest</b>				
<b>Algemeen totaal</b>				
Totaal	2.627.324	229.616	1.851.797	545.911
Mannen	1.465.173	125.836	1.000.031	339.306
Vrouwen	1.162.151	103.780	851.766	206.605
<b>In het buitenland</b>				
Totaal	43.115	2.542	31.350	9.223
Mannen	27.630	1.360	19.636	6.635
Vrouwen	15.485	1.182	11.715	2.588
<b>België</b>				
Totaal	2.584.209	227.074	1.820.447	536.688
Mannen	1.437.542	124.475	980.396	332.671
Vrouwen	1.146.666	102.598	840.051	204.017
<b>Brussels Hoofdstedelijk Gewest</b>				
Totaal	229.705	12.183	166.026	51.497
Mannen	126.804	6.507	89.106	31.191
Vrouwen	102.901	5.676	76.920	20.306
<b>Vlaams Gewest</b>				
Totaal	2.332.859	213.697	1.638.643	480.519
Mannen	1.298.209	117.363	882.704	298.142
Vrouwen	1.034.651	96.334	755.939	182.378
Provincie Antwerpen				
Totaal	721.293	64.720	510.567	146.006
Mannen	407.146	34.528	280.630	91.988
Vrouwen	314.147	30.192	229.937	54.018
Provincie Limburg				
Totaal	299.228	29.056	209.628	60.544
Mannen	169.794	16.946	115.715	37.133
Vrouwen	129.434	12.109	93.913	23.411
Provincie Oost-Vlaanderen				
Totaal	509.874	47.081	356.686	106.106
Mannen	278.063	27.185	185.463	65.414
Vrouwen	231.811	19.897	171.223	40.692
Provincie Vlaams-Brabant				
Totaal	332.520	27.242	235.828	69.450
Mannen	185.394	13.871	128.671	42.852
Vrouwen	147.126	13.371	107.157	26.599
Provincie West-Vlaanderen				
Totaal	469.944	45.597	325.934	98.413
Mannen	257.812	24.832	172.225	60.755
Vrouwen	212.132	20.765	153.709	37.658
<b>Waals Gewest</b>				
Totaal	21.645	1.194	15.778	4.672
Mannen	12.530	606	8.585	3.339
Vrouwen	9.115	588	7.193	1.334
Provincie Waals-Brabant				
Totaal	7.180	212	5.122	1.846
Mannen	4.363	105	2.957	1.300
Vrouwen	2.817	106	2.164	546
Provincie Henegouwen				
Totaal	9.254	695	6.807	1.752
Mannen	4.838	214	3.558	1.066
Vrouwen	4.416	482	3.248	685
Provincie Luik				
Totaal	4.036	77	3.095	864
Mannen	2.586	77	1.747	762
Vrouwen	1.450	0	1.348	102
Provincie Luxemburg				
Totaal	435	209	124	102
Mannen	311	209	0	102
Vrouwen	124	0	124	0
Provincie Namen				
Totaal	740	0	631	108
Mannen	432	0	323	108
Vrouwen	308	0	308	0

## Provincie en gewest van de werkplaats, geslacht, leeftijd en woonplaats

Werkplaats	Totaal	Van 15 tot 24 jaar	Van 25 tot 49 jaar	50 jaar en meer
<b>Waals Gewest</b>				
<b>Algemeen totaal</b>				
Totaal	1.268.859	95.941	884.044	288.875
Mannen	719.892	56.887	491.050	171.954
Vrouwen	548.967	39.053	392.993	116.920
<b>In het buitenland</b>				
Totaal	49.396	3.734	37.266	8.396
Mannen	33.651	2.290	25.167	6.195
Vrouwen	15.744	1.444	12.099	2.201
<b>België</b>				
Totaal	1.219.463	92.207	846.777	280.479
Mannen	686.240	54.597	465.883	165.760
Vrouwen	533.223	37.609	380.894	114.719
<b>Brussels Hoofdstedelijk Gewest</b>				
Totaal	126.565	5.872	93.664	27.029
Mannen	76.844	3.192	57.577	16.074
Vrouwen	49.721	2.680	36.087	10.955
<b>Vlaams Gewest</b>				
Totaal	35.867	1.667	26.409	7.791
Mannen	26.570	1.268	19.253	6.049
Vrouwen	9.297	399	7.156	1.743
Provincie Antwerpen				
Totaal	5.435	146	3.907	1.382
Mannen	4.248	89	2.919	1.241
Vrouwen	1.186	57	988	141
Provincie Limburg				
Totaal	3.999	185	3.059	754
Mannen	3.118	185	2.270	662
Vrouwen	881	0	789	92
Provincie Oost-Vlaanderen				
Totaal	2.836	289	1.798	749
Mannen	2.368	115	1.505	749
Vrouwen	468	175	293	0
Provincie Vlaams-Brabant				
Totaal	19.291	836	14.274	4.181
Mannen	13.468	669	9.931	2.869
Vrouwen	5.823	167	4.343	1.313
Provincie West-Vlaanderen				
Totaal	4.306	211	3.370	724
Mannen	3.367	211	2.628	527
Vrouwen	938	0	742	197
<b>Waals Gewest</b>				
Totaal	1.057.031	84.667	726.705	245.659
Mannen	582.827	50.137	389.053	143.637
Vrouwen	474.204	34.530	337.652	102.022
Provincie Waals-Brabant				
Totaal	105.709	8.965	73.680	23.064
Mannen	58.809	5.044	40.158	13.607
Vrouwen	46.900	3.921	33.522	9.457
Provincie Henegouwen				
Totaal	373.709	28.383	261.940	83.386
Mannen	206.193	16.834	140.029	49.331
Vrouwen	167.516	11.548	121.912	34.056
Provincie Luik				
Totaal	347.265	25.498	237.345	84.422
Mannen	193.355	15.263	127.900	50.191
Vrouwen	153.910	10.234	109.445	34.231
Provincie Luxemburg				
Totaal	78.039	7.820	51.586	18.632
Mannen	42.337	4.655	26.965	10.718
Vrouwen	35.701	3.166	24.621	7.914
Provincie Namen				
Totaal	152.310	14.002	102.154	36.154
Mannen	82.132	8.341	54.002	19.790
Vrouwen	70.178	5.661	48.152	16.364

**Gewone wekelijkse arbeidsduur, beroepsstatuut, geslacht en woonplaats**

Beroepsstatuut	Gewone wekelijkse arbeidsduur					
	Algemeen totaal	Onbepaald uurrooster	Totaal	1 - 10 uren	11 - 20 uren	21 - 30 uren
<b>België</b>						
<b>Algemeen totaal</b>						
<b>Totaal</b>	<b>4.263.816</b>	<b>259.538</b>	<b>4.004.277</b>	<b>66.816</b>	<b>397.050</b>	<b>418.922</b>
<b>Mannen</b>	<b>2.391.596</b>	<b>168.058</b>	<b>2.223.538</b>	<b>15.945</b>	<b>67.568</b>	<b>89.674</b>
<b>Vrouwen</b>	<b>1.872.220</b>	<b>91.481</b>	<b>1.780.740</b>	<b>50.871</b>	<b>329.482</b>	<b>329.247</b>
<b>Loontrekkende (Totaal)</b>						
<b>Totaal</b>	<b>3.620.932</b>	<b>105.937</b>	<b>3.514.994</b>	<b>54.450</b>	<b>374.895</b>	<b>396.279</b>
<b>Mannen</b>	<b>1.969.851</b>	<b>67.792</b>	<b>1.902.059</b>	<b>11.866</b>	<b>59.526</b>	<b>81.050</b>
<b>Vrouwen</b>	<b>1.651.081</b>	<b>38.145</b>	<b>1.612.936</b>	<b>42.584</b>	<b>315.369</b>	<b>315.229</b>
<b>Arbeider en bediende</b>						
<b>Totaal</b>	<b>2.629.355</b>	<b>76.497</b>	<b>2.552.857</b>	<b>34.629</b>	<b>255.638</b>	<b>242.495</b>
<b>Mannen</b>	<b>1.520.367</b>	<b>50.328</b>	<b>1.470.039</b>	<b>7.508</b>	<b>41.748</b>	<b>45.260</b>
<b>Vrouwen</b>	<b>1.108.987</b>	<b>26.169</b>	<b>1.082.818</b>	<b>27.121</b>	<b>213.890</b>	<b>197.234</b>
<b>Arbeider private sector</b>						
<b>Totaal</b>	<b>1.146.807</b>	<b>29.432</b>	<b>1.117.376</b>	<b>24.644</b>	<b>117.626</b>	<b>80.150</b>
Mannen	<b>830.320</b>	21.610	<b>808.710</b>	5.231	24.532	26.472
Vrouwen	<b>316.487</b>	7.821	<b>308.666</b>	19.413	93.094	53.678
<b>Bediende private sector</b>						
<b>Totaal</b>	<b>1.482.547</b>	<b>47.066</b>	<b>1.435.482</b>	<b>9.985</b>	<b>138.012</b>	<b>162.345</b>
Mannen	<b>690.047</b>	28.718	<b>661.329</b>	2.277	17.216	18.788
Vrouwen	<b>792.500</b>	18.348	<b>774.153</b>	7.708	120.796	143.556
<b>Openbare sector</b>						
<b>Totaal</b>	<b>991.577</b>	<b>29.440</b>	<b>962.137</b>	<b>19.821</b>	<b>119.257</b>	<b>153.785</b>
<b>Mannen</b>	<b>449.483</b>	<b>17.464</b>	<b>432.019</b>	<b>4.358</b>	<b>17.778</b>	<b>35.790</b>
<b>Vrouwen</b>	<b>542.094</b>	<b>11.976</b>	<b>530.118</b>	<b>15.463</b>	<b>101.479</b>	<b>117.995</b>
<b>Niet loontrekkende (totaal)</b>						
<b>Totaal</b>	<b>642.884</b>	<b>153.601</b>	<b>489.283</b>	<b>12.366</b>	<b>22.155</b>	<b>22.643</b>
<b>Mannen</b>	<b>421.745</b>	<b>100.266</b>	<b>321.479</b>	<b>4.079</b>	<b>8.042</b>	<b>8.625</b>
<b>Vrouwen</b>	<b>221.139</b>	<b>53.335</b>	<b>167.804</b>	<b>8.286</b>	<b>14.113</b>	<b>14.018</b>
<b>Zelfstandige</b>						
<b>Totaal</b>	<b>377.898</b>	<b>93.548</b>	<b>284.350</b>	<b>6.819</b>	<b>13.334</b>	<b>14.747</b>
Mannen	<b>257.211</b>	64.915	<b>192.296</b>	2.935	5.699	6.284
Vrouwen	<b>120.686</b>	28.632	<b>92.054</b>	3.884	7.635	8.463
<b>Werkgever</b>						
<b>Totaal</b>	<b>199.325</b>	<b>43.866</b>	<b>155.459</b>	<b>817</b>	<b>2.135</b>	<b>2.550</b>
Mannen	<b>154.152</b>	33.201	<b>120.950</b>	445	914	1.210
Vrouwen	<b>45.174</b>	10.665	<b>34.509</b>	372	1.221	1.340
<b>Helper - medewerkend familielid (zonder vergoeding)</b>						
<b>Totaal</b>	<b>65.661</b>	<b>16.187</b>	<b>49.474</b>	<b>4.730</b>	<b>6.686</b>	<b>5.345</b>
Mannen	<b>10.382</b>	2.149	<b>8.233</b>	699	1.429	1.130
Vrouwen	<b>55.279</b>	14.038	<b>41.241</b>	4.031	5.257	4.215

Gewone wekelijkse arbeidsduur						Beroepsstatuut
31 - 32 uren	33 - 34 uren	35 - 36 uren	37 - 38 uren	39 - 40 uren	41 - 97 uren	
<b>België</b>						
Algemeen totaal						
<b>128.106</b>	<b>24.942</b>	<b>217.331</b>	<b>1.341.808</b>	<b>737.584</b>	<b>671.718</b>	<b>Totaal</b>
<b>34.855</b>	<b>7.105</b>	<b>115.604</b>	<b>850.138</b>	<b>539.402</b>	<b>503.247</b>	<b>Mannen</b>
<b>93.251</b>	<b>17.837</b>	<b>101.727</b>	<b>491.671</b>	<b>198.182</b>	<b>168.472</b>	<b>Vrouwen</b>
Loontrekkende (Totaal)						
<b>124.604</b>	<b>24.182</b>	<b>205.657</b>	<b>1.330.616</b>	<b>671.479</b>	<b>332.832</b>	<b>Totaal</b>
<b>33.724</b>	<b>7.105</b>	<b>111.380</b>	<b>844.275</b>	<b>500.308</b>	<b>252.825</b>	<b>Mannen</b>
<b>90.879</b>	<b>17.077</b>	<b>94.277</b>	<b>486.341</b>	<b>171.172</b>	<b>80.007</b>	<b>Vrouwen</b>
Arbeider en bediende						
<b>84.678</b>	<b>15.131</b>	<b>136.261</b>	<b>974.155</b>	<b>555.095</b>	<b>254.777</b>	<b>Totaal</b>
<b>22.289</b>	<b>4.511</b>	<b>77.903</b>	<b>630.532</b>	<b>432.937</b>	<b>207.352</b>	<b>Mannen</b>
<b>62.388</b>	<b>10.620</b>	<b>58.358</b>	<b>343.623</b>	<b>122.158</b>	<b>47.425</b>	<b>Vrouwen</b>
Arbeider private sector						
<b>27.879</b>	<b>3.466</b>	<b>42.563</b>	<b>455.817</b>	<b>311.087</b>	<b>54.143</b>	<b>Totaal</b>
13.093	1.425	31.767	372.499	283.724	49.968	Mannen
14.786	2.041	10.797	83.318	27.364	4.175	Vrouwen
Bediende private sector						
<b>56.798</b>	<b>11.665</b>	<b>93.697</b>	<b>518.338</b>	<b>244.008</b>	<b>200.634</b>	<b>Totaal</b>
9.196	3.086	46.136	258.033	149.213	157.384	Mannen
47.602	8.579	47.561	260.305	94.794	43.250	Vrouwen
Openbare sector						
<b>39.926</b>	<b>9.051</b>	<b>69.397</b>	<b>356.461</b>	<b>116.385</b>	<b>78.055</b>	<b>Totaal</b>
<b>11.435</b>	<b>2.594</b>	<b>33.478</b>	<b>213.743</b>	<b>67.371</b>	<b>45.473</b>	<b>Mannen</b>
<b>28.491</b>	<b>6.457</b>	<b>35.919</b>	<b>142.718</b>	<b>49.014</b>	<b>32.582</b>	<b>Vrouwen</b>
Niet loontrekkende (totaal)						
<b>3.502</b>	<b>760</b>	<b>11.674</b>	<b>11.192</b>	<b>66.105</b>	<b>338.886</b>	<b>Totaal</b>
<b>1.131</b>	<b>0</b>	<b>4.224</b>	<b>5.863</b>	<b>39.094</b>	<b>250.422</b>	<b>Mannen</b>
<b>2.372</b>	<b>760</b>	<b>7.450</b>	<b>5.330</b>	<b>27.010</b>	<b>88.464</b>	<b>Vrouwen</b>
Zelfstandige						
<b>2.266</b>	<b>640</b>	<b>7.918</b>	<b>5.821</b>	<b>43.381</b>	<b>189.423</b>	<b>Totaal</b>
933	0	3.438	3.684	27.482	141.840	Mannen
1.333	640	4.479	2.137	15.899	47.583	Vrouwen
Werkgever						
<b>667</b>	<b>120</b>	<b>1.839</b>	<b>3.522</b>	<b>16.525</b>	<b>127.284</b>	<b>Totaal</b>
125	0	769	2.029	11.089	104.368	Mannen
541	120	1.071	1.493	5.436	22.915	Vrouwen
Helper - medewerkend familielid (zonder vergoeding)						
<b>570</b>	<b>0</b>	<b>1.917</b>	<b>1.850</b>	<b>6.198</b>	<b>22.179</b>	<b>Totaal</b>
72	0	17	150	523	4.213	Mannen
498	0	1.900	1.700	5.676	17.966	Vrouwen

## Gewone wekelijkse arbeidsduur, beroepsstatuut, geslacht en woonplaats (vervolg)

Beroepsstatuut	Gewone wekelijkse arbeidsduur					
	Algemeen totaal	Onbepaald uurrooster	Totaal	1 - 10 uren	11 - 20 uren	21 - 30 uren
<b>Brussels Hoofdstedelijk Gewest</b>						
<b>Algemeen totaal</b>						
<b>Totaal</b>	<b>367.633</b>	<b>14.998</b>	<b>352.635</b>	<b>6.109</b>	<b>30.111</b>	<b>31.052</b>
<b>Mannen</b>	<b>206.531</b>	<b>9.850</b>	<b>196.681</b>	<b>2.823</b>	<b>11.163</b>	<b>9.051</b>
<b>Vrouwen</b>	<b>161.102</b>	<b>5.148</b>	<b>155.954</b>	<b>3.286</b>	<b>18.948</b>	<b>22.001</b>
<b>Loontrekkende (Totaal)</b>						
<b>Totaal</b>	<b>309.252</b>	<b>8.346</b>	<b>300.906</b>	<b>5.117</b>	<b>27.041</b>	<b>27.159</b>
<b>Mannen</b>	<b>165.269</b>	<b>5.141</b>	<b>160.129</b>	<b>2.394</b>	<b>9.475</b>	<b>7.305</b>
<b>Vrouwen</b>	<b>143.983</b>	<b>3.205</b>	<b>140.778</b>	<b>2.724</b>	<b>17.566</b>	<b>19.855</b>
<b>Arbeider en bediende</b>						
<b>Totaal</b>	<b>229.498</b>	<b>6.808</b>	<b>222.690</b>	<b>4.111</b>	<b>22.325</b>	<b>18.722</b>
<b>Mannen</b>	<b>126.551</b>	<b>4.476</b>	<b>122.075</b>	<b>2.063</b>	<b>7.688</b>	<b>5.390</b>
<b>Vrouwen</b>	<b>102.947</b>	<b>2.332</b>	<b>100.616</b>	<b>2.048</b>	<b>14.637</b>	<b>13.332</b>
<b>Arbeider private sector</b>						
<b>Totaal</b>	<b>75.759</b>	<b>1.604</b>	<b>74.155</b>	<b>2.898</b>	<b>10.824</b>	<b>6.472</b>
Mannen	52.368	1.342	51.026	1.300	4.433	2.769
Vrouwen	23.391	261	23.129	1.598	6.391	3.702
<b>Bediende private sector</b>						
<b>Totaal</b>	<b>153.739</b>	<b>5.204</b>	<b>148.535</b>	<b>1.213</b>	<b>11.501</b>	<b>12.250</b>
Mannen	74.183	3.134	71.049	763	3.255	2.620
Vrouwen	79.557	2.070	77.486	450	8.246	9.630
<b>Openbare sector</b>						
<b>Totaal</b>	<b>79.754</b>	<b>1.538</b>	<b>78.216</b>	<b>1.006</b>	<b>4.717</b>	<b>8.437</b>
<b>Mannen</b>	<b>38.719</b>	<b>665</b>	<b>38.054</b>	<b>330</b>	<b>1.787</b>	<b>1.915</b>
<b>Vrouwen</b>	<b>41.035</b>	<b>873</b>	<b>40.162</b>	<b>676</b>	<b>2.930</b>	<b>6.522</b>
<b>Niet loontrekkende (totaal)</b>						
<b>Totaal</b>	<b>58.381</b>	<b>6.652</b>	<b>51.729</b>	<b>991</b>	<b>3.069</b>	<b>3.893</b>
<b>Mannen</b>	<b>41.262</b>	<b>4.709</b>	<b>36.553</b>	<b>429</b>	<b>1.688</b>	<b>1.747</b>
<b>Vrouwen</b>	<b>17.119</b>	<b>1.943</b>	<b>15.176</b>	<b>562</b>	<b>1.381</b>	<b>2.147</b>
<b>Zelfstandige</b>						
<b>Totaal</b>	<b>39.603</b>	<b>4.804</b>	<b>34.798</b>	<b>730</b>	<b>2.266</b>	<b>3.010</b>
Mannen	28.071	3.547	24.525	362	1.216	1.338
Vrouwen	11.532	1.258	10.274	368	1.051	1.672
<b>Werkgever</b>						
<b>Totaal</b>	<b>15.528</b>	<b>1.286</b>	<b>14.242</b>	<b>130</b>	<b>270</b>	<b>529</b>
Mannen	12.070	1.021	11.049	67	207	327
Vrouwen	3.458	265	3.193	63	63	202
<b>Helper - medewerkend familielid (zonder vergoeding)</b>						
<b>Totaal</b>	<b>3.250</b>	<b>561</b>	<b>2.689</b>	<b>131</b>	<b>534</b>	<b>354</b>
Mannen	1.121	142	979	0	266	82
Vrouwen	2.129	420	1.710	131	268	272

Gewone wekelijkse arbeidsduur						Beroepsstatuut
31 - 32 uren	33 - 34 uren	35 - 36 uren	37 - 38 uren	39 - 40 uren	41 - 97 uren	
<b>Brussels Hoofdstedelijk Gewest</b>						
Algemeen totaal						
5.871	2.758	22.423	125.780	55.604	72.928	<b>Totaal</b>
2.056	584	11.383	69.973	37.507	52.140	<b>Mannen</b>
3.815	2.174	11.039	55.807	18.097	20.788	<b>Vrouwen</b>
Loontrekkende (Totaal)						
5.731	2.695	20.599	123.597	46.933	42.034	<b>Totaal</b>
1.985	584	10.450	68.380	31.178	28.379	<b>Mannen</b>
3.746	2.111	10.149	55.217	15.755	13.655	<b>Vrouwen</b>
Arbeider en bediende						
4.452	1.858	15.676	90.036	36.493	29.017	<b>Totaal</b>
1.563	496	8.346	50.822	25.098	20.607	<b>Mannen</b>
2.889	1.362	7.330	39.214	11.395	8.410	<b>Vrouwen</b>
Arbeider private sector						
1.140	206	4.218	30.528	15.120	2.749	<b>Totaal</b>
735	131	2.819	23.362	13.071	2.406	Mannen
405	75	1.399	7.167	2.049	343	Vrouwen
Bediende private sector						
3.312	1.652	11.458	59.508	21.373	26.268	<b>Totaal</b>
828	366	5.527	27.461	12.027	18.201	Mannen
2.484	1.287	5.931	32.047	9.346	8.067	Vrouwen
Openbare sector						
1.279	837	4.923	33.561	10.440	13.016	<b>Totaal</b>
422	87	2.104	17.557	6.080	7.771	<b>Mannen</b>
857	749	2.819	16.004	4.360	5.245	<b>Vrouwen</b>
Niet loontrekkende (totaal)						
140	63	1.824	2.183	8.671	30.895	<b>Totaal</b>
71	0	933	1.594	6.329	23.762	<b>Mannen</b>
69	63	891	589	2.341	7.133	<b>Vrouwen</b>
Zelfstandige						
71	0	1.282	1.456	6.686	19.298	<b>Totaal</b>
71	0	717	1.144	4.739	14.938	Mannen
0	0	565	311	1.947	4.359	Vrouwen
Werkgever						
0	63	542	365	1.859	10.484	<b>Totaal</b>
0	0	216	299	1.590	8.343	Mannen
0	63	326	66	269	2.141	Vrouwen
Helper - medewerkend familielid (zonder vergoeding)						
69	0	0	362	125	1.113	<b>Totaal</b>
0	0	0	150	0	481	Mannen
69	0	0	212	125	632	Vrouwen

## Gewone wekelijkse arbeidsduur, beroepsstatuut, geslacht en woonplaats (vervolg)

Beroepsstatuut	Gewone wekelijkse arbeidsduur					
	Algemeen totaal	Onbepaald uurrooster	Totaal	1 - 10 uren	11 - 20 uren	21 - 30 uren
<b>Vlaams Gewest</b>						
<b>Algemeen totaal</b>						
<b>Totaal</b>	<b>2.627.324</b>	<b>140.742</b>	<b>2.486.582</b>	<b>39.546</b>	<b>241.353</b>	<b>256.203</b>
<b>Mannen</b>	<b>1.465.173</b>	<b>87.986</b>	<b>1.377.187</b>	<b>9.224</b>	<b>35.935</b>	<b>51.470</b>
<b>Vrouwen</b>	<b>1.162.151</b>	<b>52.756</b>	<b>1.109.395</b>	<b>30.322</b>	<b>205.418</b>	<b>204.733</b>
<b>Loontrekkende (Totaal)</b>						
<b>Totaal</b>	<b>2.222.675</b>	<b>60.790</b>	<b>2.161.885</b>	<b>31.731</b>	<b>227.535</b>	<b>242.739</b>
<b>Mannen</b>	<b>1.203.733</b>	<b>38.392</b>	<b>1.165.340</b>	<b>6.396</b>	<b>31.413</b>	<b>46.505</b>
<b>Vrouwen</b>	<b>1.018.942</b>	<b>22.398</b>	<b>996.545</b>	<b>25.335</b>	<b>196.122</b>	<b>196.234</b>
<b>Arbeider en bediende</b>						
<b>Totaal</b>	<b>1.652.954</b>	<b>44.317</b>	<b>1.608.636</b>	<b>19.909</b>	<b>151.079</b>	<b>153.855</b>
<b>Mannen</b>	<b>952.821</b>	<b>29.281</b>	<b>923.540</b>	<b>3.891</b>	<b>20.774</b>	<b>26.403</b>
<b>Vrouwen</b>	<b>700.133</b>	<b>15.037</b>	<b>685.096</b>	<b>16.019</b>	<b>130.305</b>	<b>127.452</b>
<b>Arbeider private sector</b>						
<b>Totaal</b>	<b>740.150</b>	<b>18.192</b>	<b>721.958</b>	<b>14.611</b>	<b>71.643</b>	<b>50.001</b>
Mannen	<b>532.983</b>	13.446	<b>519.538</b>	2.892	11.879	15.958
Vrouwen	<b>207.166</b>	4.746	<b>202.420</b>	11.719	59.764	34.043
<b>Bediende private sector</b>						
<b>Totaal</b>	<b>912.804</b>	<b>26.125</b>	<b>886.678</b>	<b>5.299</b>	<b>79.436</b>	<b>103.853</b>
Mannen	<b>419.837</b>	15.835	<b>404.002</b>	998	8.895	10.445
Vrouwen	<b>492.966</b>	10.290	<b>482.676</b>	4.300	70.541	93.408
<b>Openbare sector</b>						
<b>Totaal</b>	<b>569.721</b>	<b>16.473</b>	<b>553.249</b>	<b>11.822</b>	<b>76.456</b>	<b>88.885</b>
<b>Mannen</b>	<b>250.912</b>	<b>9.112</b>	<b>241.800</b>	<b>2.506</b>	<b>10.640</b>	<b>20.102</b>
<b>Vrouwen</b>	<b>318.810</b>	<b>7.361</b>	<b>311.448</b>	<b>9.316</b>	<b>65.816</b>	<b>68.783</b>
<b>Niet loontrekkende (totaal)</b>						
<b>Totaal</b>	<b>404.649</b>	<b>79.952</b>	<b>324.697</b>	<b>7.815</b>	<b>13.819</b>	<b>13.464</b>
<b>Mannen</b>	<b>261.440</b>	<b>49.593</b>	<b>211.847</b>	<b>2.828</b>	<b>4.522</b>	<b>4.965</b>
<b>Vrouwen</b>	<b>143.209</b>	<b>30.358</b>	<b>112.850</b>	<b>4.987</b>	<b>9.297</b>	<b>8.498</b>
<b>Zelfstandige</b>						
<b>Totaal</b>	<b>225.181</b>	<b>46.787</b>	<b>178.394</b>	<b>4.464</b>	<b>7.750</b>	<b>8.331</b>
Mannen	<b>151.841</b>	31.555	<b>120.286</b>	2.139	3.262	3.207
Vrouwen	<b>73.340</b>	15.232	<b>58.108</b>	2.325	4.488	5.124
<b>Werkgever</b>						
<b>Totaal</b>	<b>132.794</b>	<b>23.116</b>	<b>109.677</b>	<b>394</b>	<b>990</b>	<b>1.367</b>
Mannen	<b>102.843</b>	17.046	<b>85.797</b>	184	315	773
Vrouwen	<b>29.950</b>	6.070	<b>23.880</b>	209	675	594
<b>Helper - medewerkend familielid (zonder vergoeding)</b>						
<b>Totaal</b>	<b>46.674</b>	<b>10.048</b>	<b>36.626</b>	<b>2.957</b>	<b>5.079</b>	<b>3.766</b>
Mannen	<b>6.756</b>	992	<b>5.763</b>	505	944	985
Vrouwen	<b>39.919</b>	9.056	<b>30.863</b>	2.452	4.134	2.781



Gewone wekelijkse arbeidsduur						Beroepsstatuut
31 - 32 uren	33 - 34 uren	35 - 36 uren	37 - 38 uren	39 - 40 uren	41 - 97 uren	
<b>Vlaams Gewest</b>						
Algemeen totaal						
93.877	15.341	110.353	784.554	501.025	444.329	<b>Totaal</b>
23.786	4.458	55.623	495.147	365.342	336.201	<b>Mannen</b>
70.091	10.883	54.730	289.406	135.683	108.129	<b>Vrouwen</b>
Loontrekkende (Totaal)						
91.319	14.908	103.009	778.179	457.591	214.874	<b>Totaal</b>
23.159	4.458	53.143	492.090	340.546	167.630	<b>Mannen</b>
68.160	10.450	49.867	286.089	117.045	47.244	<b>Vrouwen</b>
Arbeider en bediende						
63.827	9.654	69.463	589.393	382.906	168.550	<b>Totaal</b>
15.994	2.952	37.661	376.701	297.858	141.307	<b>Mannen</b>
47.833	6.703	31.802	212.692	85.049	27.243	<b>Vrouwen</b>
Arbeider private sector						
22.092	2.237	21.612	282.682	219.020	38.060	<b>Totaal</b>
10.397	851	16.002	226.624	198.465	36.469	Mannen
11.695	1.387	5.610	56.058	20.555	1.590	Vrouwen
Bediende private sector						
41.735	7.417	47.851	306.711	163.886	130.490	<b>Totaal</b>
5.597	2.101	21.659	150.077	99.393	104.838	Mannen
36.139	5.316	26.192	156.634	64.493	25.652	Vrouwen
Openbare sector						
27.492	5.254	33.546	188.786	74.684	46.325	<b>Totaal</b>
7.165	1.507	15.481	115.388	42.688	26.323	<b>Mannen</b>
20.327	3.747	18.065	73.397	31.996	20.002	<b>Vrouwen</b>
Niet loontrekkende (totaal)						
2.559	433	7.343	6.375	43.435	229.455	<b>Totaal</b>
627	0	2.480	3.058	24.796	168.570	<b>Mannen</b>
1.931	433	4.863	3.317	18.639	60.885	<b>Vrouwen</b>
Zelfstandige						
1.567	433	4.897	3.059	27.115	120.778	<b>Totaal</b>
555	0	2.136	2.014	16.895	90.079	Mannen
1.011	433	2.762	1.045	10.220	30.699	Vrouwen
Werkgever						
541	0	1.044	2.129	11.372	91.841	<b>Totaal</b>
0	0	345	1.044	7.495	75.640	Mannen
541	0	699	1.085	3.876	16.200	Vrouwen
Helper - medewerkend familielid (zonder vergoeding)						
451	0	1.402	1.187	4.948	16.836	<b>Totaal</b>
72	0	0	0	406	2.851	Mannen
379	0	1.402	1.187	4.543	13.985	Vrouwen

## Gewone wekelijkse arbeidsduur, beroepsstatuut, geslacht en woonplaats (vervolg en

Beroepsstatuut	Gewone wekelijkse arbeidsduur					
	Algemeen totaal	Onbepaald uurrooster	Totaal	1 - 10 uren	11 - 20 uren	21 - 30 uren
<b>Waals Gewest</b>						
<b>Algemeen totaal</b>						
<b>Totaal</b>	<b>1.268.859</b>	<b>103.799</b>	<b>1.165.060</b>	<b>21.161</b>	<b>125.585</b>	<b>131.666</b>
<b>Mannen</b>	<b>719.892</b>	<b>70.222</b>	<b>649.669</b>	<b>3.898</b>	<b>20.469</b>	<b>29.153</b>
<b>Vrouwen</b>	<b>548.967</b>	<b>33.577</b>	<b>515.390</b>	<b>17.263</b>	<b>105.116</b>	<b>102.514</b>
<b>Loontrekkende (Totaal)</b>						
<b>Totaal</b>	<b>1.089.004</b>	<b>36.801</b>	<b>1.052.203</b>	<b>17.601</b>	<b>120.319</b>	<b>126.381</b>
<b>Mannen</b>	<b>600.848</b>	<b>24.259</b>	<b>576.589</b>	<b>3.075</b>	<b>18.638</b>	<b>27.240</b>
<b>Vrouwen</b>	<b>488.156</b>	<b>12.542</b>	<b>475.613</b>	<b>14.526</b>	<b>101.681</b>	<b>99.141</b>
<b>Arbeider en bediende</b>						
<b>Totaal</b>	<b>746.903</b>	<b>25.372</b>	<b>721.531</b>	<b>10.608</b>	<b>82.234</b>	<b>69.918</b>
<b>Mannen</b>	<b>440.996</b>	<b>16.571</b>	<b>424.424</b>	<b>1.554</b>	<b>13.286</b>	<b>13.467</b>
<b>Vrouwen</b>	<b>305.907</b>	<b>8.801</b>	<b>297.106</b>	<b>9.055</b>	<b>68.948</b>	<b>56.451</b>
<b>Arbeider private sector</b>						
<b>Totaal</b>	<b>330.898</b>	<b>9.636</b>	<b>321.263</b>	<b>7.135</b>	<b>35.159</b>	<b>23.677</b>
Mannen	<b>244.969</b>	6.822	<b>238.146</b>	1.039	8.220	7.744
Vrouwen	<b>85.930</b>	2.814	<b>83.116</b>	6.097	26.939	15.932
<b>Bediende private sector</b>						
<b>Totaal</b>	<b>416.004</b>	<b>15.736</b>	<b>400.268</b>	<b>3.473</b>	<b>47.075</b>	<b>46.241</b>
Mannen	<b>196.027</b>	9.749	<b>186.278</b>	515	5.066	5.723
Vrouwen	<b>219.977</b>	5.987	<b>213.990</b>	2.958	42.009	40.518
<b>Openbare sector</b>						
<b>Totaal</b>	<b>342.101</b>	<b>11.429</b>	<b>330.672</b>	<b>6.993</b>	<b>38.084</b>	<b>56.463</b>
<b>Mannen</b>	<b>159.853</b>	<b>7.688</b>	<b>152.165</b>	<b>1.522</b>	<b>5.352</b>	<b>13.773</b>
<b>Vrouwen</b>	<b>182.249</b>	<b>3.742</b>	<b>178.507</b>	<b>5.471</b>	<b>32.733</b>	<b>42.690</b>
<b>Niet loontrekkende (totaal)</b>						
<b>Totaal</b>	<b>179.855</b>	<b>66.998</b>	<b>112.857</b>	<b>3.559</b>	<b>5.267</b>	<b>5.286</b>
<b>Mannen</b>	<b>119.043</b>	<b>45.963</b>	<b>73.080</b>	<b>822</b>	<b>1.832</b>	<b>1.912</b>
<b>Vrouwen</b>	<b>60.812</b>	<b>21.035</b>	<b>39.777</b>	<b>2.737</b>	<b>3.435</b>	<b>3.373</b>
<b>Zelfstandige</b>						
<b>Totaal</b>	<b>113.114</b>	<b>41.957</b>	<b>71.158</b>	<b>1.625</b>	<b>3.318</b>	<b>3.407</b>
Mannen	<b>77.299</b>	29.814	<b>47.485</b>	435	1.221	1.739
Vrouwen	<b>35.815</b>	12.142	<b>23.672</b>	1.191	2.097	1.667
<b>Werkgever</b>						
<b>Totaal</b>	<b>51.003</b>	<b>19.463</b>	<b>31.540</b>	<b>293</b>	<b>876</b>	<b>655</b>
Mannen	<b>39.238</b>	15.134	<b>24.104</b>	194	392	110
Vrouwen	<b>11.765</b>	4.330	<b>7.435</b>	99	483	544
<b>Helper - medewerkend familielid (zonder vergoeding)</b>						
<b>Totaal</b>	<b>15.737</b>	<b>5.578</b>	<b>10.160</b>	<b>1.641</b>	<b>1.073</b>	<b>1.224</b>
Mannen	<b>2.506</b>	1.015	<b>1.491</b>	194	219	63
Vrouwen	<b>13.232</b>	4.563	<b>8.669</b>	1.447	855	1.162

einde)

Gewone wekelijkse arbeidsduur						Beroepsstatuut
31 - 32 uren	33 - 34 uren	35 - 36 uren	37 - 38 uren	39 - 40 uren	41 - 97 uren	
<b>Waals Gewest</b>						
Algemeen totaal						
<b>28.358</b>	<b>6.843</b>	<b>84.556</b>	<b>431.475</b>	<b>180.955</b>	<b>154.461</b>	<b>Totaal</b>
<b>9.014</b>	<b>2.063</b>	<b>48.598</b>	<b>285.017</b>	<b>136.553</b>	<b>114.906</b>	<b>Mannen</b>
<b>19.345</b>	<b>4.780</b>	<b>35.958</b>	<b>146.458</b>	<b>44.402</b>	<b>39.555</b>	<b>Vrouwen</b>
Loontrekkende (Totaal)						
<b>27.554</b>	<b>6.579</b>	<b>82.049</b>	<b>428.840</b>	<b>166.956</b>	<b>75.924</b>	<b>Totaal</b>
<b>8.581</b>	<b>2.063</b>	<b>47.787</b>	<b>283.806</b>	<b>128.584</b>	<b>56.816</b>	<b>Mannen</b>
<b>18.974</b>	<b>4.516</b>	<b>34.262</b>	<b>145.034</b>	<b>38.372</b>	<b>19.108</b>	<b>Vrouwen</b>
Arbeider en bediende						
<b>16.399</b>	<b>3.619</b>	<b>51.122</b>	<b>294.726</b>	<b>135.695</b>	<b>57.210</b>	<b>Totaal</b>
<b>4.733</b>	<b>1.063</b>	<b>31.896</b>	<b>203.008</b>	<b>109.981</b>	<b>45.437</b>	<b>Mannen</b>
<b>11.666</b>	<b>2.555</b>	<b>19.227</b>	<b>91.717</b>	<b>25.714</b>	<b>11.773</b>	<b>Vrouwen</b>
Arbeider private sector						
<b>4.647</b>	<b>1.023</b>	<b>16.734</b>	<b>142.607</b>	<b>76.947</b>	<b>13.334</b>	<b>Totaal</b>
1.961	444	12.946	122.513	72.187	11.093	Mannen
2.686	579	3.788	20.094	4.759	2.242	Vrouwen
Bediende private sector						
<b>11.751</b>	<b>2.595</b>	<b>34.388</b>	<b>152.119</b>	<b>58.748</b>	<b>43.876</b>	<b>Totaal</b>
2.771	619	18.950	80.495	37.793	34.345	Mannen
8.980	1.976	15.439	71.624	20.955	9.531	Vrouwen
Openbare sector						
<b>11.156</b>	<b>2.960</b>	<b>30.927</b>	<b>134.115</b>	<b>31.261</b>	<b>18.714</b>	<b>Totaal</b>
<b>3.848</b>	<b>1.000</b>	<b>15.892</b>	<b>80.798</b>	<b>18.603</b>	<b>11.378</b>	<b>Mannen</b>
<b>7.307</b>	<b>1.961</b>	<b>15.035</b>	<b>53.317</b>	<b>12.657</b>	<b>7.336</b>	<b>Vrouwen</b>
Niet loontrekkende (totaal)						
<b>804</b>	<b>264</b>	<b>2.507</b>	<b>2.635</b>	<b>13.999</b>	<b>78.537</b>	<b>Totaal</b>
<b>433</b>	<b>0</b>	<b>810</b>	<b>1.212</b>	<b>7.969</b>	<b>58.090</b>	<b>Mannen</b>
<b>371</b>	<b>264</b>	<b>1.697</b>	<b>1.423</b>	<b>6.030</b>	<b>20.447</b>	<b>Vrouwen</b>
Zelfstandige						
<b>629</b>	<b>207</b>	<b>1.739</b>	<b>1.306</b>	<b>9.580</b>	<b>49.348</b>	<b>Totaal</b>
307	0	586	526	5.848	36.823	Mannen
322	207	1.153	780	3.732	12.524	Vrouwen
Werkgever						
<b>125</b>	<b>57</b>	<b>253</b>	<b>1.027</b>	<b>3.295</b>	<b>24.959</b>	<b>Totaal</b>
125	0	208	686	2.004	20.385	Mannen
0	57	45	341	1.291	4.574	Vrouwen
Helper - medewerkend familielid (zonder vergoeding)						
<b>49</b>	<b>0</b>	<b>515</b>	<b>302</b>	<b>1.125</b>	<b>4.230</b>	<b>Totaal</b>
0	0	17	0	117	882	Mannen
49	0	498	302	1.007	3.349	Vrouwen

**Voltijds loontrekkenden : gewone gemiddelde arbeidsduur volgens economische**

**Sectie van de NACE**

Grote groep ISCO	Totaal activiteiten	Primaire sector		Secundaire sector				Tertiaire	
		A en B	Totaal secundaire sector	C	D	E	F	Totaal tertiaire sector	
<b>België</b>									
TG	<b>Totaal</b>								
	<b>Totaal</b>	<b>39,2</b>	<b>40,4</b>	<b>39,8</b>	<b>38,8</b>	<b>39,7</b>	<b>39,6</b>	<b>40,1</b>	<b>39,0</b>
	<b>Mannen</b>	<b>40,0</b>	<b>40,2</b>	<b>39,9</b>	<b>38,7</b>	<b>39,9</b>	<b>39,8</b>	<b>40,1</b>	<b>40,0</b>
	<b>Vrouwen</b>	<b>37,8</b>	<b>42,6</b>	<b>39,0</b>	<b>39,6</b>	<b>39,0</b>	<b>38,5</b>	<b>40,1</b>	<b>37,6</b>
1	Bedrijfsleiders en hoger kaderpersoneel								
	<b>Totaal</b>	<b>43,8</b>	<b>40,8</b>	<b>46,1</b>	<b>51,8</b>	<b>46,3</b>	<b>43,8</b>	<b>45,0</b>	<b>43,1</b>
	Mannen	44,9	55,0	46,9	50,0	47,3	44,7	45,3	44,2
	Vrouwen	41,3	38,0	43,1	55,0	43,2	39,0	42,7	40,9
2	Intellectuele en wetenschappelijke beroepen								
	<b>Totaal</b>	<b>37,8</b>	<b>43,6</b>	<b>41,5</b>	<b>36,5</b>	<b>41,5</b>	<b>41,5</b>	<b>41,9</b>	<b>37,3</b>
	Mannen	39,5	44,0	41,9	36,5	41,9	41,8	42,3	39,0
	Vrouwen	36,1	27,0	39,7	36,5	39,7	39,7	40,5	35,9
3	Intermediaire functies								
	<b>Totaal</b>	<b>39,8</b>	<b>38,5</b>	<b>40,0</b>	<b>38,4</b>	<b>39,7</b>	<b>39,0</b>	<b>41,1</b>	<b>39,6</b>
	Mannen	40,3	39,8	40,2	38,5	39,9	39,2	41,2	40,4
	Vrouwen	38,4	19,0	38,8	38,0	38,6	36,7	40,8	38,3
4	Bedienden in administratieve functies								
	<b>Totaal</b>	<b>38,7</b>	<b>38,0</b>	<b>39,2</b>	<b>38,8</b>	<b>39,2</b>	<b>38,4</b>	<b>39,9</b>	<b>38,6</b>
	Mannen	39,2	38,0	39,8	39,5	39,9	38,2	40,7	39,0
	Vrouwen	38,3	-	38,6	38,0	38,5	38,7	39,1	38,2
5	Dienstverlenend en verkooppersoneel								
	<b>Totaal</b>	<b>39,1</b>	<b>39,1</b>	<b>40,6</b>	<b>43,1</b>	<b>40,3</b>	<b>44,6</b>	<b>38,3</b>	<b>39,1</b>
	Mannen	39,8	39,1	41,4	43,8	41,0	44,6	38,6	39,7
	Vrouwen	38,5	-	39,4	40,0	39,4	-	37,8	38,4
6	Landbouwers en geschoolde arbeiders in de landbouw en de visserij								
	<b>Totaal</b>	<b>39,3</b>	<b>40,1</b>	<b>38,6</b>	-	<b>38,4</b>	-	<b>39,1</b>	<b>38,3</b>
	Mannen	39,0	39,6	38,6	-	38,4	-	39,1	38,2
	Vrouwen	42,6	44,3	-	-	-	-	-	39,5
7	Ambachtsberoepen en ambachtelijke vakarbeiders								
	<b>Totaal</b>	<b>38,9</b>	<b>48,0</b>	<b>39,0</b>	<b>39,0</b>	<b>38,5</b>	<b>38,6</b>	<b>39,5</b>	<b>38,6</b>
	Mannen	39,0	48,0	39,0	39,0	38,5	38,6	39,5	38,7
	Vrouwen	38,2	-	38,3	-	38,1	-	41,8	37,6
8	Machine- en installatiebestuurders, montagearbeiders								
	<b>Totaal</b>	<b>40,1</b>	<b>38,0</b>	<b>38,9</b>	<b>36,0</b>	<b>38,7</b>	<b>38,7</b>	<b>40,3</b>	<b>42,1</b>
	Mannen	40,3	38,1	39,0	36,0	38,8	38,7	40,3	42,2
	Vrouwen	38,6	38,0	38,4	-	38,4	-	37,0	39,4
9A	Ongeschoolde arbeiders en bedienden								
	<b>Totaal</b>	<b>38,2</b>	<b>42,1</b>	<b>38,7</b>	<b>38,0</b>	<b>38,5</b>	<b>38,4</b>	<b>39,3</b>	<b>38,0</b>
	Mannen	38,6	39,0	38,8	38,0	38,6	38,6	39,3	38,4
	Vrouwen	37,4	48,1	37,9	38,0	37,9	34,0	38,0	37,3
9B	Gehandicapten tewerkgesteld in een beschutte werkplaats								
	<b>Totaal</b>	<b>38,1</b>	-	-	-	-	-	-	<b>38,1</b>
	Mannen	38,1	-	-	-	-	-	-	38,1
	Vrouwen	38,2	-	-	-	-	-	-	38,2
0	Strijdkrachten								
	<b>Totaal</b>	<b>38,9</b>	-	-	-	-	-	-	<b>38,9</b>
	Mannen	38,9	-	-	-	-	-	-	38,9
	Vrouwen	38,8	-	-	-	-	-	-	38,8

activiteit NACE, het beroep ISCO, het geslacht en woonplaats

Sectie van de NACE

sector

										Grote groep ISCO		
G	H	I	J	K	L	M	N	O	P en Q	België		
										Totaal	TG	
39,6	40,6	40,7	40,0	40,3	38,8	34,5	39,2	39,9	41,7	<b>Totaal</b>		
40,3	41,4	41,1	41,2	41,1	39,1	35,9	39,9	40,9	43,3	<b>Mannen</b>		
38,2	39,1	39,1	38,2	39,2	38,2	33,6	38,8	38,5	39,9	<b>Vrouwen</b>		
											Bedrijfsleiders en hoger kaderpersoneel	1
43,0	41,8	44,1	45,5	43,3	40,6	44,0	43,4	43,8	43,4	<b>Totaal</b>		
44,8	41,9	44,9	46,6	44,1	41,3	44,9	43,8	44,4	45,2	<b>Mannen</b>		
39,9	41,6	41,5	41,7	41,6	38,9	42,8	42,8	42,5	40,6	<b>Vrouwen</b>		
											Intellectuele en wetenschappelijke beroepen	2
40,5	40,7	40,2	39,5	40,9	39,3	33,4	39,5	41,3	41,4	<b>Totaal</b>		
41,4	41,0	40,3	39,5	41,5	40,2	34,6	41,2	43,1	42,0	<b>Mannen</b>		
38,7	38,0	40,0	39,3	39,7	38,3	32,6	38,8	38,3	40,6	<b>Vrouwen</b>		
											Intermediaire functies	3
41,1	39,6	40,2	41,0	39,9	38,9	36,5	38,9	40,4	44,5	<b>Totaal</b>		
42,1	38,5	40,6	42,8	40,4	39,1	37,1	39,0	41,8	45,5	<b>Mannen</b>		
38,7	42,5	38,3	38,1	38,9	38,0	36,0	38,8	37,2	41,3	<b>Vrouwen</b>		
											Bedienden in administratieve functies	4
38,9	39,7	38,8	38,5	39,4	38,1	37,1	38,0	38,7	39,5	<b>Totaal</b>		
39,7	39,5	38,9	39,4	40,4	38,1	38,0	38,8	38,2	40,1	<b>Mannen</b>		
38,1	40,0	38,7	37,7	38,8	38,0	36,8	37,8	39,2	39,2	<b>Vrouwen</b>		
											Dienstverlenend en verkooppersoneel	5
38,2	40,8	38,4	37,8	39,6	39,0	38,0	39,4	38,6	46,0	<b>Totaal</b>		
39,3	42,0	38,7	38,1	39,9	39,2	37,9	37,8	38,7	44,7	<b>Mannen</b>		
37,5	38,8	36,9	37,6	38,1	38,4	38,1	39,7	38,5	48,1	<b>Vrouwen</b>		
											Landbouwers en geschoolde arbeiders in de landbouw en de visserij	6
39,6	-	-	-	37,4	38,1	-	38,4	38,0	42,9	<b>Totaal</b>		
40,4	-	-	-	37,5	37,9	-	38,6	38,0	42,9	<b>Mannen</b>		
38,0	-	-	-	37,0	42,0	-	38,0	-	-	<b>Vrouwen</b>		
											Ambachtsberoepen en ambachtelijke vakarbeiders	7
38,5	45,7	38,9	35,0	38,2	38,4	37,6	38,1	39,8	39,5	<b>Totaal</b>		
38,6	46,1	38,9	35,0	38,2	38,3	37,9	38,1	40,0	39,5	<b>Mannen</b>		
37,3	38,0	-	-	38,0	38,8	34,3	37,8	39,0	-	<b>Vrouwen</b>		
											Machine- en installatiebestuurders, montagearbeiders	8
39,8	38,9	43,5	38,7	40,4	38,0	39,0	38,0	38,0	40,1	<b>Totaal</b>		
40,0	39,1	43,6	38,7	40,8	38,0	39,0	38,3	38,7	40,1	<b>Mannen</b>		
38,3	38,0	41,9	-	38,0	38,0	-	37,2	31,6	-	<b>Vrouwen</b>		
											Ongeschoolde arbeiders en bedienden	9A
38,4	38,2	38,7	28,4	37,7	37,9	37,4	37,9	37,6	35,6	<b>Totaal</b>		
38,4	38,1	38,7	32,5	38,2	38,2	37,4	38,1	39,1	38,6	<b>Mannen</b>		
38,0	38,3	38,6	22,2	37,1	37,5	37,4	37,8	35,8	35,0	<b>Vrouwen</b>		
											Gehandicapten tewerkgesteld in een beschutte werkplaats	9B
-	-	-	-	-	-	-	38,1	-	-	<b>Totaal</b>		
-	-	-	-	-	-	-	38,1	-	-	<b>Mannen</b>		
-	-	-	-	-	-	-	38,2	-	-	<b>Vrouwen</b>		
											Strijdkrachten	0
38,0	-	38,9	-	-	38,9	39,8	38,0	36,0	-	<b>Totaal</b>		
38,0	-	38,9	-	-	38,9	38,6	38,0	36,0	-	<b>Mannen</b>		
-	-	-	-	-	38,4	45,0	-	-	-	<b>Vrouwen</b>		

**Deeltijds loontrekkenden : gewone gemiddelde arbeidsduur volgens economische**

**Sectie van de NACE**

Grote groep ISCO	Totaal activiteiten	Primaire sector	Secundaire sector				Tertiaire		
		A en B	Totaal secundaire sector	C	D	E	F	Totaal tertiaire sector	
<b>België</b>									
TG	<b>Totaal</b>								
	<b>Totaal</b>	<b>23,9</b>	<b>21,6</b>	<b>26,2</b>	<b>27,0</b>	<b>26,3</b>	<b>26,6</b>	<b>25,3</b>	<b>23,6</b>
	<b>Mannen</b>	<b>24,7</b>	<b>22,4</b>	-	<b>30,8</b>	<b>26,9</b>	<b>29,2</b>	<b>27,3</b>	<b>24,0</b>
	<b>Vrouwen</b>	<b>23,7</b>	<b>20,9</b>	<b>25,6</b>	<b>21,2</b>	<b>26,0</b>	<b>25,7</b>	<b>22,5</b>	<b>23,5</b>
1	Bedrijfsleiders en hoger kaderpersoneel								
	<b>Totaal</b>	<b>28,1</b>	<b>18,0</b>	<b>27,8</b>	<b>19,0</b>	<b>27,7</b>	<b>40,0</b>	<b>28,2</b>	<b>28,2</b>
	Mannen	27,9	18,0	-	-	24,7	40,0	25,0	28,1
	Vrouwen	28,2	-	28,2	19,0	28,3	-	30,0	28,2
2	Intellectuele en wetenschappelijke beroepen								
	<b>Totaal</b>	<b>24,2</b>	<b>24,6</b>	<b>28,2</b>	-	<b>28,6</b>	-	<b>24,7</b>	<b>24,0</b>
	Mannen	24,7	-	-	-	28,2	-	26,4	24,5
	Vrouwen	24,1	24,6	28,2	-	28,8	-	24,0	24,0
3	Intermediaire functies								
	<b>Totaal</b>	<b>24,6</b>	<b>29,1</b>	<b>28,2</b>	<b>25,9</b>	<b>28,7</b>	<b>28,2</b>	<b>24,8</b>	<b>24,1</b>
	Mannen	24,8	-	-	27,0	27,2	31,0	25,4	23,9
	Vrouwen	24,6	29,1	28,8	24,0	29,4	23,5	24,0	24,1
4	Bedienden in administratieve functies								
	<b>Totaal</b>	<b>25,6</b>	<b>24,6</b>	<b>26,1</b>	-	<b>26,5</b>	<b>28,4</b>	<b>23,3</b>	<b>25,5</b>
	Mannen	26,7	-	-	-	27,6	-	23,6	26,6
	Vrouwen	25,4	24,6	25,9	-	26,3	28,4	23,2	25,4
5	Dienstverlenend en verkooppersoneel								
	<b>Totaal</b>	<b>22,8</b>	<b>17,7</b>	<b>21,6</b>	<b>20,0</b>	<b>21,7</b>	-	-	<b>22,9</b>
	Mannen	22,2	-	-	-	24,8	-	-	22,2
	Vrouwen	22,9	17,7	21,1	20,0	21,2	-	-	23,0
6	Landbouwers en geschoolde arbeiders in de landbouw en de visserij								
	<b>Totaal</b>	<b>23,0</b>	<b>21,8</b>	<b>18,0</b>	-	<b>18,0</b>	-	-	<b>26,0</b>
	Mannen	24,0	23,4	-	-	-	-	-	25,0
	Vrouwen	21,2	19,8	18,0	-	18,0	-	-	30,3
7	Ambachtsberoepen en ambachtelijke vakarbeiders								
	<b>Totaal</b>	<b>25,4</b>	<b>20,0</b>	<b>26,5</b>	<b>34,0</b>	<b>26,0</b>	<b>22,6</b>	<b>27,4</b>	<b>23,3</b>
	Mannen	26,0	20,0	-	34,0	26,3	22,6	27,8	24,0
	Vrouwen	23,8	-	25,1	-	25,4	-	16,4	21,3
8	Machine- en installatiebestuurders, montagearbeiders								
	<b>Totaal</b>	<b>25,3</b>	<b>32,0</b>	<b>26,7</b>	-	<b>26,8</b>	-	<b>22,1</b>	<b>23,4</b>
	Mannen	25,9	32,0	-	-	28,7	-	28,7	23,6
	Vrouwen	24,6	-	25,2	-	25,3	-	16,0	23,1
9A	Ongeschoolde arbeiders en bedienden								
	<b>Totaal</b>	<b>20,7</b>	<b>12,7</b>	<b>22,5</b>	-	<b>22,9</b>	<b>17,5</b>	<b>21,3</b>	<b>20,5</b>
	Mannen	21,7	6,9	-	-	24,3	-	24,6	21,2
	Vrouwen	20,5	20,0	21,6	-	22,2	17,5	20,0	20,4
9B	Gehandicapten tewerkgesteld in een beschutte werkplaats								
	<b>Totaal</b>	<b>22,9</b>	-	-	-	-	-	-	<b>22,9</b>
	Mannen	20,3	-	-	-	-	-	-	20,3
	Vrouwen	24,4	-	-	-	-	-	-	24,4
0	Strijdkrachten								
	<b>Totaal</b>	<b>29,3</b>	-	-	-	-	-	-	<b>29,3</b>
	Mannen	28,2	-	-	-	-	-	-	28,2
	Vrouwen	31,3	-	-	-	-	-	-	31,3

activiteit NACE, het beroep ISCO, het geslacht en woonplaats

Sectie van de NACE

sector

G	H	I	J	K	L	M	N	O	P en Q	Grote groep ISCO	
<b>België</b>											
<b>Totaal TG</b>											
23,4	20,1	26,8	27,1	24,3	24,7	21,2	24,3	21,8	19,6	<b>Totaal</b>	
22,8	20,8	27,6	29,2	25,8	25,4	21,1	25,6	21,1	20,9	<b>Mannen</b>	
23,5	19,8	26,2	26,8	24,0	24,6	21,3	24,2	21,9	19,5	<b>Vrouwen</b>	
Bedrijfsleiders en hoger kaderpersoneel 1											
28,6	22,4	29,6	31,8	28,8	28,9	27,6	27,5	25,4	28,2	<b>Totaal</b>	
29,6	25,4	31,8	30,4	26,3	30,4	29,7	24,8	23,9	25,0	<b>Mannen</b>	
28,5	21,8	28,3	32,5	29,8	28,2	26,5	28,1	26,3	30,5	<b>Vrouwen</b>	
Intellectuele en wetenschappelijke beroepen 2											
23,1	28,6	29,2	27,9	27,6	25,0	21,3	25,2	23,6	24,2	<b>Totaal</b>	
21,7	32,0	31,3	28,3	28,6	23,9	20,7	29,9	20,9	-	<b>Mannen</b>	
23,5	24,7	27,7	27,7	27,3	25,4	21,4	24,9	24,8	24,2	<b>Vrouwen</b>	
Intermediaire functies 3											
24,5	24,9	28,4	26,7	27,1	24,0	20,4	24,3	20,1	-	<b>Totaal</b>	
23,3	24,3	29,1	9,9	28,2	25,6	23,9	21,9	18,6	-	<b>Mannen</b>	
24,7	25,1	27,8	28,6	26,9	23,6	20,0	24,5	21,1	-	<b>Vrouwen</b>	
Bedienden in administratieve functies 4											
24,8	20,4	27,7	27,3	26,1	26,0	23,9	23,9	22,5	18,4	<b>Totaal</b>	
24,9	15,7	29,7	30,8	26,6	26,5	19,7	22,9	20,3	-	<b>Mannen</b>	
24,8	21,7	26,8	27,0	26,1	25,9	24,2	24,0	23,1	18,4	<b>Vrouwen</b>	
Dienstverlenend en verkooppersoneel 5											
23,4	20,4	26,0	22,9	25,6	23,6	20,3	24,0	22,5	22,0	<b>Totaal</b>	
22,6	21,1	27,2	19,0	32,7	21,3	21,3	26,0	21,4	21,6	<b>Mannen</b>	
23,5	20,0	25,8	24,1	23,0	23,9	20,3	24,0	22,8	22,1	<b>Vrouwen</b>	
Landbouwers en geschoolde arbeiders in de landbouw en de visserij 6											
32,0	-	32,0	-	30,0	25,0	-	20,0	24,0	-	<b>Totaal</b>	
32,0	-	-	-	30,0	24,4	-	20,0	20,0	-	<b>Mannen</b>	
-	-	32,0	-	-	30,0	-	-	28,0	-	<b>Vrouwen</b>	
Ambachtsberoepen en ambachtelijke vakarbeiders 7											
21,6	-	30,5	-	17,7	25,8	23,5	27,9	19,7	-	<b>Totaal</b>	
22,1	-	30,5	-	16,4	25,8	23,5	30,7	19,0	-	<b>Mannen</b>	
20,5	-	-	-	19,9	-	-	25,8	20,0	-	<b>Vrouwen</b>	
Machine- en installatiebestuurders, montagearbeiders 8											
23,2	20,0	23,9	30,0	26,3	25,7	12,7	24,7	19,7	-	<b>Totaal</b>	
21,9	16,7	24,4	30,0	30,0	32,6	12,7	21,7	21,7	-	<b>Mannen</b>	
25,5	23,5	21,4	-	20,6	23,5	-	28,9	16,4	-	<b>Vrouwen</b>	
Ongeschoolde arbeiders en bedienden 9A											
17,8	16,2	22,1	17,4	20,5	21,7	20,5	22,3	19,3	17,9	<b>Totaal</b>	
21,2	15,4	20,8	-	20,1	22,8	19,7	23,2	23,7	15,4	<b>Mannen</b>	
16,8	16,4	22,7	17,4	20,5	21,6	20,6	22,2	18,8	18,0	<b>Vrouwen</b>	
Gehandicapten tewerkgesteld in een beschutte werkplaats 9B											
-	-	-	-	-	-	-	22,9	-	-	<b>Totaal</b>	
-	-	-	-	-	-	-	20,3	-	-	<b>Mannen</b>	
-	-	-	-	-	-	-	24,4	-	-	<b>Vrouwen</b>	
Strijdkrachten 0											
-	-	32,0	-	-	29,1	-	-	-	-	<b>Totaal</b>	
-	-	32,0	-	-	27,8	-	-	-	-	<b>Mannen</b>	
-	-	-	-	-	31,3	-	-	-	-	<b>Vrouwen</b>	

**Niet-loontrekkenden : gewone gemiddelde arbeidsduur volgens economische activiteit**

		Sectie van de NACE						
Grote groep ISCO	Totaal activiteiten	Primaire sector	Secundaire sector				Tertiaire	
		A en B	Totaal secundaire sector	C	D	E	F	Totaal tertiaire sector
<b>België</b>								
<b>TG</b>	<b>Totaal</b>							
	<b>Totaal</b>	<b>53,0</b>	<b>60,2</b>	<b>53,4</b>	<b>58,8</b>	<b>55,3</b>	<b>60,1</b>	<b>52,0</b>
	<b>Mannen</b>	<b>56,5</b>	<b>65,4</b>	<b>55,4</b>	<b>58,8</b>	<b>57,4</b>	<b>60,1</b>	<b>54,1</b>
	<b>Vrouwen</b>	<b>46,4</b>	<b>48,2</b>	<b>42,7</b>	-	<b>48,0</b>	-	<b>34,2</b>
1	Bedrijfsleiders en hoger kaderpersoneel							
	<b>Totaal</b>	<b>57,1</b>	<b>60,0</b>	<b>56,1</b>	<b>60,0</b>	<b>58,1</b>	<b>50,1</b>	<b>54,6</b>
	Mannen	<b>58,3</b>	<b>63,0</b>	<b>57,0</b>	60,0	59,2	50,1	55,6
	Vrouwen	<b>53,9</b>	<b>49,7</b>	<b>48,9</b>	-	52,4	-	43,9
2	Intellectuele en wetenschappelijke beroepen							
	<b>Totaal</b>	<b>49,2</b>	<b>55,8</b>	<b>54,8</b>	-	<b>57,9</b>	<b>97,0</b>	<b>47,0</b>
	Mannen	<b>52,3</b>	<b>66,4</b>	<b>58,2</b>	-	59,3	97,0	52,6
	Vrouwen	<b>43,9</b>	<b>20,3</b>	<b>45,7</b>	-	53,2	-	36,8
3	Intermediaire functies							
	<b>Totaal</b>	<b>48,9</b>	-	<b>46,3</b>	-	<b>46,9</b>	-	<b>45,7</b>
	Mannen	<b>53,3</b>	-	<b>48,4</b>	-	47,2	-	50,0
	Vrouwen	<b>40,8</b>	-	<b>30,6</b>	-	44,3	-	16,0
4	Bedienden in administratieve functies							
	<b>Totaal</b>	<b>32,8</b>	<b>43,7</b>	<b>28,4</b>	-	<b>28,8</b>	-	<b>28,1</b>
	Mannen	<b>45,2</b>	-	<b>33,4</b>	-	40,3	-	18,0
	Vrouwen	<b>31,0</b>	<b>43,7</b>	<b>28,2</b>	-	28,1	-	28,4
5	Dienstverlenend en verkooppersoneel							
	<b>Totaal</b>	<b>47,6</b>	<b>43,4</b>	<b>54,9</b>	-	<b>55,1</b>	-	<b>36,0</b>
	Mannen	<b>52,6</b>	<b>56,0</b>	<b>60,0</b>	-	60,0	-	-
	Vrouwen	<b>45,5</b>	<b>40,0</b>	<b>54,9</b>	-	55,1	-	36,0
6	Landbouwers en geschoolde arbeiders in de landbouw en de visserij							
	<b>Totaal</b>	<b>60,5</b>	<b>60,5</b>	<b>69,8</b>	<b>70,0</b>	<b>69,7</b>	-	-
	Mannen	<b>65,2</b>	<b>65,4</b>	<b>71,8</b>	70,0	72,9	-	-
	Vrouwen	<b>49,7</b>	<b>49,1</b>	<b>66,2</b>	-	66,2	-	-
7	Ambachtsberoepen en ambachtelijke vakarbeiders							
	<b>Totaal</b>	<b>55,1</b>	<b>25,3</b>	<b>53,9</b>	<b>18,0</b>	<b>56,6</b>	<b>57,3</b>	<b>52,5</b>
	Mannen	<b>55,7</b>	<b>90,0</b>	<b>54,6</b>	18,0	57,8	57,3	53,2
	Vrouwen	<b>49,2</b>	<b>18,0</b>	<b>45,5</b>	-	50,3	-	33,8
8	Machine- en installatiebestuurders, montagearbeiders							
	<b>Totaal</b>	<b>56,7</b>	<b>73,1</b>	<b>51,0</b>	-	<b>48,4</b>	-	<b>56,9</b>
	Mannen	<b>58,0</b>	<b>73,1</b>	<b>48,3</b>	-	42,3	-	56,9
	Vrouwen	<b>43,0</b>	-	<b>59,3</b>	-	59,3	-	-
9A	Ongeschoolde arbeiders en bedienden							
	<b>Totaal</b>	<b>46,6</b>	<b>9,6</b>	<b>46,9</b>	-	<b>40,8</b>	-	<b>49,3</b>
	Mannen	<b>51,7</b>	-	<b>52,2</b>	-	46,6	-	54,5
	Vrouwen	<b>35,6</b>	<b>9,6</b>	<b>20,7</b>	-	4,0	-	25,6



NACE, het beroep ISCO, het geslacht en woonplaats

Sectie van de NACE

sector

G	H	I	J	K	L	M	N	O	P en Q	Grote groep ISCO	
<b>België</b>											
<b>Totaal TG</b>											
<b>55,5</b>	<b>60,5</b>	<b>54,2</b>	<b>50,4</b>	<b>49,4</b>	<b>55,5</b>	<b>35,3</b>	<b>47,4</b>	<b>45,7</b>	<b>36,2</b>	<b>Totaal</b>	
<b>57,7</b>	<b>63,4</b>	<b>57,5</b>	<b>53,9</b>	<b>51,6</b>	<b>56,8</b>	<b>38,6</b>	<b>54,5</b>	<b>53,2</b>	<b>40,3</b>	<b>Mannen</b>	
<b>52,1</b>	<b>56,7</b>	<b>38,9</b>	<b>36,4</b>	<b>44,2</b>	<b>54,4</b>	<b>32,3</b>	<b>41,2</b>	<b>40,4</b>	<b>30,0</b>	<b>Vrouwen</b>	
Bedrijfsleiders en hoger kaderpersoneel 1											
<b>56,6</b>	<b>62,4</b>	<b>56,3</b>	<b>51,0</b>	<b>52,7</b>	<b>81,3</b>	<b>59,6</b>	<b>55,7</b>	<b>58,4</b>	<b>36,0</b>	<b>Totaal</b>	
57,7	64,8	59,0	53,6	53,9	81,3	65,0	51,1	61,6	-	Mannen	
54,8	58,5	42,1	39,2	48,0	-	56,0	63,0	54,1	36,0	Vrouwen	
Intellectuele en wetenschappelijke beroepen 2											
<b>49,3</b>	-	<b>55,2</b>	<b>48,1</b>	<b>49,7</b>	<b>52,3</b>	<b>32,3</b>	<b>49,7</b>	<b>40,8</b>	<b>43,9</b>	<b>Totaal</b>	
55,5	-	57,1	48,1	51,0	45,1	36,3	54,9	49,1	43,9	Mannen	
45,1	-	12,6	-	46,5	56,0	28,5	43,3	32,0	-	Vrouwen	
Intermediaire functies 3											
<b>57,5</b>	<b>44,8</b>	<b>59,2</b>	<b>49,7</b>	<b>49,0</b>	<b>55,0</b>	<b>29,3</b>	<b>45,6</b>	<b>52,0</b>	-	<b>Totaal</b>	
57,4	57,4	56,0	54,6	51,5	-	31,2	53,6	57,6	-	Mannen	
58,0	10,0	75,0	33,1	42,9	55,0	27,8	39,3	43,2	-	Vrouwen	
Bedienden in administratieve functies 4											
<b>40,9</b>	-	<b>35,5</b>	<b>55,6</b>	<b>32,3</b>	<b>62,0</b>	<b>25,7</b>	<b>22,4</b>	<b>20,5</b>	-	<b>Totaal</b>	
-	-	43,8	56,6	26,6	70,3	19,0	-	35,0	-	Mannen	
40,9	-	32,1	52,3	32,7	37,0	33,0	22,4	10,6	-	Vrouwen	
Dienstverlenend en verkooppersoneel 5											
<b>51,3</b>	<b>53,2</b>	<b>43,4</b>	-	<b>35,8</b>	<b>40,0</b>	<b>32,0</b>	<b>44,4</b>	<b>42,9</b>	-	<b>Totaal</b>	
57,3	53,4	43,4	-	60,0	40,0	-	54,0	48,7	-	Mannen	
48,8	53,1	-	-	9,0	-	32,0	43,8	40,2	-	Vrouwen	
Landbouwers en geschoolde arbeiders in de landbouw en de visserij 6											
<b>63,1</b>	-	-	-	<b>43,0</b>	-	<b>55,7</b>	-	<b>35,0</b>	<b>24,9</b>	<b>Totaal</b>	
62,9	-	-	-	-	-	60,0	-	-	24,9	Mannen	
63,6	-	-	-	43,0	-	50,0	-	35,0	-	Vrouwen	
Ambachtsberoepen en ambachtelijke vakarbeiders 7											
<b>59,3</b>	<b>55,9</b>	<b>75,0</b>	-	<b>45,1</b>	-	-	<b>51,5</b>	<b>31,2</b>	-	<b>Totaal</b>	
59,0	61,9	75,0	-	42,3	-	-	51,5	35,9	-	Mannen	
62,9	45,0	-	-	50,1	-	-	-	25,4	-	Vrouwen	
Machine- en installatiebestuurders, montagearbeiders 8											
<b>46,3</b>	<b>70,0</b>	<b>58,9</b>	-	<b>28,8</b>	-	-	-	-	<b>55,0</b>	<b>Totaal</b>	
46,3	70,0	59,5	-	48,0	-	-	-	-	55,0	Mannen	
-	-	42,5	-	10,0	-	-	-	-	-	Vrouwen	
Ongeschoolde arbeiders en bedienden 9A											
<b>45,0</b>	<b>21,7</b>	<b>37,3</b>	-	<b>45,2</b>	-	-	-	<b>68,9</b>	<b>27,7</b>	<b>Totaal</b>	
47,5	30,0	41,2	-	48,5	-	-	-	75,0	50,0	Mannen	
40,9	9,6	16,0	-	38,3	-	-	-	56,4	26,6	Vrouwen	

## Reden voor een afwijking tussen gewone en werkelijke arbeidsduur, geslacht en leeftijd

	Van 15 tot 64 jaar			Van 15 tot 24 jaar		
	Totaal	Mannen	Vrouwen	Totaal	Mannen	Vrouwen
<b>België</b>						
<b>Algemeen totaal</b>						
Algemeen totaal	4.184.013	2.342.208	1.841.804	347.961	193.914	154.047
<b>Hetzelfde uurrooster</b>						
Algemeen totaal	2.693.180	1.481.712	1.211.468	247.291	139.729	107.562
<b>Minder uren</b>						
Algemeen totaal	851.251	451.474	399.777	60.037	31.975	28.061
Feestdag(en)	217.954	126.961	90.994	19.281	11.367	7.914
Vakantie	391.484	211.559	179.925	23.292	13.354	9.937
Ziekte, ongeval	30.241	16.046	14.194	2.031	926	1.105
Variabel uurrooster (werknemer)	113.322	56.582	56.740	6.814	3.491	3.323
Flexibel uurrooster (werkgever)	9.666	5.833	3.833	657	231	426
Technische, economische reden	20.869	10.061	10.809	1.835	658	1.177
Zwangerschapsverlof	16.492	11.996	4.496	2.135	1.120	1.015
Loopbaanonderbreking	20.991	0	20.991	1.775	0	1.775
Persoonlijke reden	9.506	3.015	6.491	557	0	557
Arbeidsconflict	6.307	1.865	4.442	137	75	62
Begin/ einde betrekking	1.720	1.078	642	166	10	155
Onderwijs of opleiding	9.598	4.600	4.998	618	137	481
Weersomstandigheden	527	458	69	0	0	0
Andere redenen	2.573	1.421	1.153	739	606	133
<b>Meer uren</b>						
Algemeen totaal	149.431	90.313	59.119	9.868	6.007	3.861
Variabel uurrooster (werknemer)	18.532	9.822	8.709	622	370	253
Flexibel uurrooster (werkgever)	46.962	27.197	19.765	3.929	2.661	1.269
Technische, economische reden	22.397	16.291	6.106	988	692	296
Weersomstandigheden	2.253	1.866	387	17	17	0
Andere redenen	59.289	35.137	24.151	4.311	2.267	2.044
<b>Zeer variabel</b>						
Algemeen totaal	490.150	318.709	171.441	30.766	16.202	14.563

Van 25 tot 49 jaar			Van 50 tot 64 jaar			
Totaal	Mannen	Vrouwen	Totaal	Mannen	Vrouwen	
<b>2.969.801</b>	<b>1.622.338</b>	<b>1.347.463</b>	<b>866.251</b>	<b>525.957</b>	<b>340.294</b>	<b>België</b>
						<b>Algemeen totaal</b>
						<b>Algemeen totaal</b>
<b>1.914.467</b>	<b>1.027.688</b>	<b>886.779</b>	<b>531.422</b>	<b>314.295</b>	<b>217.127</b>	<b>Hetzelfde uurrooster</b>
						<b>Algemeen totaal</b>
<b>611.286</b>	<b>313.243</b>	<b>298.043</b>	<b>179.929</b>	<b>106.256</b>	<b>73.673</b>	<b>Minder uren</b>
						<b>Algemeen totaal</b>
<b>158.145</b>	89.924	68.221	<b>40.529</b>	25.670	14.859	Feestdag(en)
<b>284.892</b>	149.666	135.226	<b>83.301</b>	48.539	34.762	Vakantie
<b>22.130</b>	11.314	10.817	<b>6.079</b>	3.807	2.272	Ziekte, ongeval
<b>70.495</b>	33.831	36.664	<b>36.013</b>	19.260	16.753	Variabel uurrooster (werknemer)
<b>6.307</b>	3.900	2.407	<b>2.702</b>	1.702	1.000	Flexibel uurrooster (werkgever)
<b>15.347</b>	7.091	8.256	<b>3.688</b>	2.312	1.376	Technische, economische redenen
<b>11.638</b>	9.050	2.589	<b>2.719</b>	1.827	892	Zwangerschapsverlof
<b>19.217</b>	0	19.217	<b>0</b>	0	0	Loopbaanonderbreking
<b>8.770</b>	2.836	5.934	<b>179</b>	179	0	Persoonlijke redenen
<b>4.287</b>	573	3.714	<b>1.883</b>	1.217	666	Arbeidsconflict
<b>1.150</b>	767	384	<b>404</b>	301	103	Begin/ einde betrekking
<b>6.964</b>	3.438	3.526	<b>2.015</b>	1.024	990	Onderwijs of opleiding
<b>235</b>	165	69	<b>293</b>	293	0	Weersomstandigheden
<b>1.709</b>	689	1.020	<b>126</b>	126	0	Andere redenen
<b>115.081</b>	<b>68.906</b>	<b>46.174</b>	<b>24.482</b>	<b>15.399</b>	<b>9.083</b>	<b>Meer uren</b>
						<b>Algemeen totaal</b>
<b>14.912</b>	7.272	7.639	<b>2.998</b>	2.180	818	Variabel uurrooster (werknemer)
<b>34.843</b>	20.330	14.513	<b>8.189</b>	4.206	3.983	Flexibel uurrooster (werkgever)
<b>18.130</b>	13.250	4.880	<b>3.279</b>	2.349	930	Technische, economische redenen
<b>1.771</b>	1.384	387	<b>464</b>	464	0	Weersomstandigheden
<b>45.425</b>	26.670	18.755	<b>9.553</b>	6.200	3.353	Andere redenen
<b>328.967</b>	<b>212.500</b>	<b>116.467</b>	<b>130.417</b>	<b>90.007</b>	<b>40.410</b>	<b>Zeer variabel</b>
						<b>Algemeen totaal</b>

Provincie en gewest van de werkplaats, economische activiteit NACE, geslacht

Werkplaats	Sectie van de NACE							
	Totaal activiteiten	Primaire sector	Secundaire sector				Tertiaire	
		A en B	Totaal secundaire sector	C	D	E	F	Totaal tertiaire sector
<b>België</b>								
<b>Algemeen totaal</b>								
Totaal	4.263.726	83.329	1.052.864	9.404	715.288	35.228	292.944	3.127.533
Mannen	2.391.506	59.353	851.263	8.006	543.586	28.195	271.476	1.480.889
Vrouwen	1.872.220	23.975	201.601	1.398	171.702	7.033	21.468	1.646.644
In het buitenland								
Totaal	95.770	741	26.178	153	18.922	168	6.936	68.851
Mannen	63.583	633	22.593	97	15.956	13	6.528	40.356
Vrouwen	32.187	108	3.585	56	2.966	155	407	28.494
<b>België</b>								
Totaal	4.167.956	82.588	1.026.686	9.251	696.366	35.060	286.008	3.058.682
Mannen	2.327.923	58.720	828.670	7.909	527.631	28.182	264.948	1.440.533
Vrouwen	1.840.033	23.867	198.016	1.342	168.736	6.878	21.060	1.618.150
<b>Brussels Hoofdstedelijk Gewest</b>								
Totaal	667.672	602	79.224	575	47.753	7.164	23.732	587.847
Mannen	371.288	480	60.658	436	33.004	5.602	21.615	310.150
Vrouwen	296.384	122	18.566	138	14.749	1.562	2.117	277.696
<b>Vlaams Gewest</b>								
Totaal	2.404.819	55.692	687.104	2.476	489.324	15.438	179.867	1.662.023
Mannen	1.349.758	38.558	546.362	1.706	366.958	11.812	165.886	764.838
Vrouwen	1.055.061	17.134	140.742	770	122.365	3.626	13.981	897.185
Provincie Antwerpen								
Totaal	730.761	10.542	209.831	510	152.327	5.443	51.550	510.388
Mannen	414.449	7.136	168.211	377	115.983	4.137	47.715	239.102
Vrouwen	316.312	3.407	41.620	133	36.345	1.306	3.835	271.286
Provincie Limburg								
Totaal	304.909	5.387	99.804	412	68.576	2.325	28.491	199.718
Mannen	173.817	3.824	80.973	272	52.748	1.789	26.164	89.020
Vrouwen	131.092	1.563	18.832	140	15.828	536	2.328	110.698
Provincie Oost-Vlaanderen								
Totaal	514.446	15.604	155.626	540	105.243	4.215	45.628	343.216
Mannen	281.968	10.159	125.584	334	79.534	3.242	42.474	146.224
Vrouwen	232.478	5.445	30.042	206	25.709	973	3.154	196.992
Provincie Vlaams-Brabant								
Totaal	380.238	6.212	78.368	233	57.845	1.769	18.521	295.658
Mannen	218.202	4.808	58.526	233	40.414	1.239	16.640	154.868
Vrouwen	162.035	1.403	19.842	0	17.431	530	1.881	140.790
Provincie West-Vlaanderen								
Totaal	474.465	17.948	143.475	781	105.332	1.685	35.677	313.043
Mannen	261.322	12.631	113.068	490	78.279	1.404	32.894	135.623
Vrouwen	213.143	5.317	30.407	291	27.052	281	2.783	177.419
<b>Waa's Gewest</b>								
Totaal	1.095.464	26.294	260.358	6.201	159.290	12.459	82.409	808.812
Mannen	606.877	19.683	221.650	5.767	127.668	10.768	77.447	365.544
Vrouwen	488.588	6.611	38.708	434	31.621	1.691	4.962	443.268
Provincie Waa's-Brabant								
Totaal	122.840	2.602	30.006	732	20.463	969	7.842	90.232
Mannen	69.753	1.932	23.102	668	14.302	915	7.218	44.719
Vrouwen	53.088	671	6.904	64	6.162	54	624	45.513
Provincie Henegouwen								
Totaal	386.512	8.597	96.096	2.708	65.976	2.715	24.697	281.819
Mannen	213.601	6.208	82.327	2.586	54.467	1.958	23.316	125.065
Vrouwen	172.911	2.388	13.768	122	11.509	757	1.381	156.754
Provincie Luik								
Totaal	352.620	6.464	87.999	1.131	50.377	6.467	30.024	258.158
Mannen	196.736	4.862	76.341	1.131	40.988	5.860	28.362	115.533
Vrouwen	155.885	1.602	11.658	0	9.389	606	1.662	142.625
Provincie Luxemburg								
Totaal	78.840	4.495	15.950	301	7.390	335	7.925	58.396
Mannen	43.015	3.579	13.448	269	5.470	335	7.374	25.988
Vrouwen	35.825	916	2.502	31	1.920	0	550	32.407
Provincie Namen								
Totaal	154.652	4.136	30.308	1.329	15.083	1.974	11.922	120.208
Mannen	83.772	3.102	26.432	1.113	12.442	1.701	11.177	54.239
Vrouwen	70.879	1.034	3.877	217	2.642	273	745	65.969

en woonplaats

Sectie van de NACE

sector

G	H	I	J	K	L	M	N	O	P en Q	Werkplaats
<b>België</b>										
<b>Algemeen totaal</b>										
559.553	140.087	319.953	155.568	404.528	422.427	375.742	529.065	172.119	48.491	<b>Totaal</b>
293.562	71.743	243.016	82.406	227.484	225.226	120.121	122.477	78.055	16.800	<b>Mannen</b>
265.991	68.343	76.938	73.162	177.045	197.201	255.621	406.588	94.065	31.691	<b>Vrouwen</b>
In het buitenland										
12.133	2.470	9.600	8.431	13.571	3.698	4.456	10.265	3.635	591	<b>Totaal</b>
7.491	1.383	7.291	4.798	10.116	2.615	1.851	2.877	1.538	397	<b>Mannen</b>
4.643	1.087	2.310	3.633	3.455	1.083	2.605	7.388	2.097	194	<b>Vrouwen</b>
<b>België</b>										
547.419	137.617	310.353	147.137	390.957	418.729	371.286	518.800	168.485	47.900	<b>Totaal</b>
286.071	70.360	235.725	77.608	217.368	222.611	118.270	119.600	76.517	16.403	<b>Mannen</b>
261.348	67.257	74.628	69.529	173.589	196.118	253.016	399.200	91.968	31.498	<b>Vrouwen</b>
<b>Brussels Hoofdstedelijk Gewest</b>										
64.907	25.393	53.330	61.942	101.936	109.968	51.122	57.742	36.477	25.032	<b>Totaal</b>
37.765	16.500	37.887	34.042	58.914	58.365	18.163	14.745	20.518	13.251	<b>Mannen</b>
27.141	8.892	15.444	27.899	43.022	51.603	32.959	42.997	15.959	11.781	<b>Vrouwen</b>
<b>Vlaams Gewest</b>										
335.290	78.868	193.523	62.670	214.217	170.963	200.177	306.049	84.588	15.677	<b>Totaal</b>
169.483	38.561	147.367	33.155	119.393	92.478	62.776	65.254	34.722	1.648	<b>Mannen</b>
165.807	40.307	46.156	29.515	94.824	78.485	137.401	240.795	49.866	14.029	<b>Vrouwen</b>
Provincie Antwerpen										
102.161	23.216	74.615	21.759	69.572	45.743	61.472	84.035	25.571	2.244	<b>Totaal</b>
51.405	10.663	55.138	11.646	40.458	24.193	16.426	19.239	9.416	517	<b>Mannen</b>
50.755	12.552	19.477	10.113	29.114	21.549	45.046	64.796	16.156	1.727	<b>Vrouwen</b>
Provincie Limburg										
38.306	9.559	19.989	5.396	20.364	27.260	28.192	38.378	11.135	1.139	<b>Totaal</b>
18.322	4.422	16.001	2.591	10.195	15.097	9.989	8.198	4.133	74	<b>Mannen</b>
19.984	5.137	3.988	2.805	10.169	12.164	18.204	30.180	7.002	1.065	<b>Vrouwen</b>
Provincie Oost-Vlaanderen										
65.379	13.537	29.810	15.224	43.755	35.082	44.951	71.508	18.921	5.050	<b>Totaal</b>
31.713	6.660	23.013	8.258	23.036	17.856	14.514	12.587	8.122	465	<b>Mannen</b>
33.666	6.877	6.797	6.966	20.719	17.226	30.437	58.921	10.799	4.585	<b>Vrouwen</b>
Provincie Vlaams-Brabant										
65.855	12.584	40.887	11.288	51.822	25.700	29.336	43.760	11.659	2.767	<b>Totaal</b>
36.798	7.240	31.409	6.167	32.825	14.472	10.249	9.665	5.827	216	<b>Mannen</b>
29.057	5.344	9.478	5.121	18.997	11.228	19.087	34.095	5.833	2.551	<b>Vrouwen</b>
Provincie West-Vlaanderen										
63.590	19.972	28.223	9.002	28.704	37.178	36.226	68.368	17.302	4.477	<b>Totaal</b>
31.245	9.575	21.807	4.493	12.879	20.861	11.598	15.566	7.225	375	<b>Mannen</b>
32.345	10.397	6.416	4.509	15.825	16.317	24.628	52.802	10.077	4.102	<b>Vrouwen</b>
<b>Waals Gewest</b>										
147.222	33.356	63.499	22.526	74.804	137.797	119.986	155.009	47.420	7.191	<b>Totaal</b>
78.823	15.299	50.471	10.411	39.061	71.768	37.331	39.601	21.277	1.504	<b>Mannen</b>
68.399	18.057	13.028	12.115	35.743	66.030	82.656	115.408	26.143	5.688	<b>Vrouwen</b>
Provincie Waals-Brabant										
19.187	4.299	5.554	3.269	16.053	10.886	12.736	12.076	5.213	958	<b>Totaal</b>
10.916	2.764	4.050	1.667	9.249	4.983	4.634	3.464	2.639	353	<b>Mannen</b>
8.271	1.535	1.505	1.602	6.804	5.904	8.102	8.612	2.573	605	<b>Vrouwen</b>
Provincie Henegouwen										
53.023	9.062	23.711	7.896	19.142	48.787	44.817	55.837	15.754	3.790	<b>Totaal</b>
28.456	3.624	18.358	3.639	10.152	24.923	13.432	14.523	6.981	979	<b>Mannen</b>
24.567	5.438	5.353	4.258	8.990	23.864	31.385	41.315	8.773	2.811	<b>Vrouwen</b>
Provincie Luik										
47.850	10.804	20.573	6.496	26.784	41.526	33.855	54.339	15.167	765	<b>Totaal</b>
25.784	4.856	17.198	3.098	12.764	20.578	10.552	13.353	7.337	13	<b>Mannen</b>
22.066	5.947	3.375	3.398	14.020	20.947	23.303	40.987	7.830	752	<b>Vrouwen</b>
Provincie Luxemburg										
9.799	4.256	3.735	1.433	3.735	11.391	9.422	11.015	3.182	428	<b>Totaal</b>
4.759	1.715	3.050	717	1.809	7.358	2.563	2.553	1.425	41	<b>Mannen</b>
5.040	2.541	685	715	1.927	4.033	6.859	8.462	1.757	387	<b>Vrouwen</b>
Provincie Namen										
17.363	4.936	9.927	3.432	9.090	25.208	19.156	21.741	8.104	1.250	<b>Totaal</b>
8.908	2.340	7.816	1.290	5.087	13.925	6.150	5.708	2.895	119	<b>Mannen</b>
8.455	2.596	2.111	2.141	4.003	11.282	13.006	16.033	5.209	1.131	<b>Vrouwen</b>

Provincie en gewest van de werkplaats, economische activiteit NACE, geslacht

Werkplaats	Sectie van de NACE							
	Totaal activiteiten	Primaire sector	Totaal secundaire sector	Secundaire sector				Tertiaire
		A en B		C	D	E	F	Totaal tertiaire sector
<b>Brussels Hoofdstedelijk Gewest</b>								
<b>Algemeen totaal</b>								
Totaal	367.633	341	45.012	201	26.814	2.635	15.362	322.280
Mannen	206.531	219	35.856	131	19.424	2.294	14.007	170.456
Vrouwen	161.102	122	9.155	69	7.390	341	1.354	151.825
In het buitenland								
Totaal	3.259	0	298	67	230	0	0	2.961
Mannen	2.301	0	298	67	230	0	0	2.003
Vrouwen	958	0	0	0	0	0	0	958
<b>België</b>								
Totaal	364.374	341	44.714	134	26.583	2.635	15.362	319.319
Mannen	204.230	219	35.558	64	19.193	2.294	14.007	168.453
Vrouwen	160.144	122	9.155	69	7.390	341	1.354	150.867
<b>Brussels Hoofdstedelijk Gewest</b>								
Totaal	311.402	259	31.379	134	16.774	2.284	12.188	279.764
Mannen	167.640	137	24.992	64	11.824	2.013	11.092	142.511
Vrouwen	143.762	122	6.387	69	4.950	271	1.096	137.253
<b>Vlaams Gewest</b>								
Totaal	36.183	82	9.685	0	6.936	215	2.533	26.416
Mannen	25.070	82	7.589	0	5.101	145	2.343	17.399
Vrouwen	11.114	0	2.096	0	1.835	71	190	9.018
<b>Provincie Antwerpen</b>								
Totaal	4.033	82	1.357	0	916	0	441	2.593
Mannen	3.054	82	1.218	0	776	0	441	1.754
Vrouwen	979	0	140	0	140	0	0	839
<b>Provincie Limburg</b>								
Totaal	1.773	0	499	0	361	0	138	1.274
Mannen	995	0	210	0	72	0	138	785
Vrouwen	777	0	289	0	289	0	0	488
<b>Provincie Oost-Vlaanderen</b>								
Totaal	1.736	0	891	0	225	71	595	845
Mannen	1.536	0	820	0	225	0	595	716
Vrouwen	199	0	71	0	0	71	0	129
<b>Provincie Vlaams-Brabant</b>								
Totaal	28.426	0	6.859	0	5.355	145	1.359	21.567
Mannen	19.341	0	5.262	0	3.948	145	1.169	14.079
Vrouwen	9.086	0	1.597	0	1.407	0	190	7.489
<b>Provincie West-Vlaanderen</b>								
Totaal	216	0	79	0	79	0	0	137
Mannen	143	0	79	0	79	0	0	64
Vrouwen	73	0	0	0	0	0	0	73
<b>WaaIs Gewest</b>								
Totaal	16.789	0	3.650	0	2.873	136	640	13.139
Mannen	11.520	0	2.977	0	2.269	136	573	8.543
Vrouwen	5.269	0	672	0	605	0	68	4.596
<b>Provincie Waals-Brabant</b>								
Totaal	9.952	0	2.075	0	1.567	0	508	7.877
Mannen	6.581	0	1.534	0	1.094	0	440	5.046
Vrouwen	3.371	0	540	0	473	0	68	2.830
<b>Provincie Henegouwen</b>								
Totaal	3.549	0	1.230	0	1.094	67	69	2.319
Mannen	2.569	0	1.098	0	962	67	69	1.471
Vrouwen	979	0	132	0	132	0	0	847
<b>Provincie Luik</b>								
Totaal	1.320	0	213	0	213	0	0	1.107
Mannen	795	0	213	0	213	0	0	583
Vrouwen	525	0	0	0	0	0	0	525
<b>Provincie Luxemburg</b>								
Totaal	367	0	64	0	0	0	64	303
Mannen	367	0	64	0	0	0	64	303
Vrouwen	0	0	0	0	0	0	0	0
<b>Provincie Namen</b>								
Totaal	1.602	0	69	0	0	69	0	1.534
Mannen	1.208	0	69	0	0	69	0	1.140
Vrouwen	394	0	0	0	0	0	0	394

en woonplaats (vervolg)

Sectie van de NACE

sector

G	H	I	J	K	L	M	N	O	P en Q	Werkplaats
<b>Brussels Hoofdstedelijk Gewest</b>										
<b>Algemeen totaal</b>										
47.319	21.647	21.566	17.268	65.655	38.347	29.044	38.464	23.163	19.808	<b>Totaal</b>
28.979	13.939	16.328	9.673	36.672	19.478	10.397	10.740	14.143	10.106	<b>Mannen</b>
18.340	7.708	5.238	7.595	28.982	18.869	18.647	27.723	9.021	9.702	<b>Vrouwen</b>
In het buitenland										
203	71	276	164	648	216	548	204	500	131	<b>Totaal</b>
203	0	142	82	513	135	290	131	377	131	<b>Mannen</b>
0	71	134	82	135	82	257	73	123	0	<b>Vrouwen</b>
<b>België</b>										
47.116	21.576	21.290	17.104	65.007	38.131	28.496	38.259	22.664	19.677	<b>Totaal</b>
28.776	13.939	16.187	9.590	36.160	19.344	10.107	10.610	13.766	9.975	<b>Mannen</b>
18.340	7.637	5.103	7.513	28.847	18.788	18.389	27.650	8.897	9.702	<b>Vrouwen</b>
<b>Brussels Hoofdstedelijk Gewest</b>										
38.367	19.321	15.898	15.476	53.275	36.377	25.951	35.272	20.296	19.530	<b>Totaal</b>
22.061	12.647	11.712	8.589	29.153	18.058	8.716	9.511	12.163	9.901	<b>Mannen</b>
16.305	6.674	4.186	6.887	24.122	18.319	17.235	25.761	8.133	9.630	<b>Vrouwen</b>
<b>Vlaams Gewest</b>										
6.681	1.870	4.627	716	8.498	555	908	1.009	1.552	0	<b>Totaal</b>
5.116	974	3.849	573	5.027	351	298	284	928	0	<b>Mannen</b>
1.566	896	779	143	3.471	204	610	725	624	0	<b>Vrouwen</b>
Provincie Antwerpen										
740	0	59	359	854	0	153	141	288	0	<b>Totaal</b>
669	0	59	287	515	0	82	75	68	0	<b>Mannen</b>
71	0	0	73	339	0	71	66	220	0	<b>Vrouwen</b>
Provincie Limburg										
211	141	422	148	352	0	0	0	0	0	<b>Totaal</b>
150	68	354	77	136	0	0	0	0	0	<b>Mannen</b>
61	73	68	71	217	0	0	0	0	0	<b>Vrouwen</b>
Provincie Oost-Vlaanderen										
210	134	142	0	72	0	73	0	215	0	<b>Totaal</b>
210	77	142	0	0	0	73	0	215	0	<b>Mannen</b>
0	57	0	0	72	0	0	0	0	0	<b>Vrouwen</b>
Provincie Vlaams-Brabant										
5.521	1.595	4.005	209	7.157	555	682	868	977	0	<b>Totaal</b>
4.087	829	3.294	209	4.313	351	143	208	646	0	<b>Mannen</b>
1.434	766	711	0	2.844	204	539	659	331	0	<b>Vrouwen</b>
Provincie West-Vlaanderen										
0	0	0	0	64	0	0	0	73	0	<b>Totaal</b>
0	0	0	0	64	0	0	0	0	0	<b>Mannen</b>
0	0	0	0	0	0	0	0	73	0	<b>Vrouwen</b>
<b>Waals Gewest</b>										
2.068	385	764	911	3.234	1.199	1.637	1.978	815	146	<b>Totaal</b>
1.599	318	626	428	1.981	934	1.093	815	675	75	<b>Mannen</b>
469	68	139	483	1.253	265	544	1.163	140	72	<b>Vrouwen</b>
Provincie Waals-Brabant										
1.419	385	408	837	2.673	140	751	974	218	72	<b>Totaal</b>
1.081	318	342	353	1.616	140	687	292	218	0	<b>Mannen</b>
338	68	66	483	1.058	0	63	683	0	72	<b>Vrouwen</b>
Provincie Henegouwen										
309	0	210	0	214	367	346	434	364	75	<b>Totaal</b>
309	0	138	0	155	213	59	228	296	75	<b>Mannen</b>
0	0	73	0	60	154	287	206	68	0	<b>Vrouwen</b>
Provincie Luik										
199	0	0	0	147	57	188	284	234	0	<b>Totaal</b>
131	0	0	0	82	0	58	151	161	0	<b>Mannen</b>
68	0	0	0	65	57	130	132	73	0	<b>Vrouwen</b>
Provincie Luxemburg										
0	0	0	0	79	224	0	0	0	0	<b>Totaal</b>
0	0	0	0	79	224	0	0	0	0	<b>Mannen</b>
0	0	0	0	0	0	0	0	0	0	<b>Vrouwen</b>
Provincie Namen										
141	0	147	75	121	411	352	287	0	0	<b>Totaal</b>
77	0	147	75	50	358	289	144	0	0	<b>Mannen</b>
63	0	0	0	71	53	64	143	0	0	<b>Vrouwen</b>

Provincie en gewest van de werkplaats, economische activiteit NACE, geslacht

Sectie van de NACE								
Werkplaats	Totaal activiteiten	Primaire sector	Secundaire sector				Tertiaire	
		A en B	Totaal secundaire sector	C	D	E	F	Totaal tertiaire sector
<b>Vlaams Gewest</b>								
<b>Algemeen totaal</b>								
Totaal	2.627.234	55.814	713.605	2.522	510.907	18.205	181.971	1.857.815
Mannen	1.465.083	38.642	563.627	1.752	380.595	13.628	167.651	862.814
Vrouwen	1.162.151	17.172	149.978	770	130.312	4.577	14.320	995.001
In het buitenland								
Totaal	43.115	300	13.356	0	11.248	124	1.984	29.459
Mannen	27.630	204	10.894	0	9.097	0	1.798	16.532
Vrouwen	15.485	96	2.461	0	2.152	124	186	12.928
<b>België</b>								
Totaal	2.584.119	55.514	700.250	2.522	499.659	18.082	179.987	1.828.356
Mannen	1.437.452	38.438	552.732	1.752	371.498	13.628	165.854	846.282
Vrouwen	1.146.666	17.076	147.517	770	128.161	4.453	14.134	982.073
<b>Brussels Hoofdstedelijk Gewest</b>								
Totaal	229.705	226	28.047	99	20.148	3.196	4.604	201.433
Mannen	126.804	226	20.029	99	13.691	2.123	4.116	106.549
Vrouwen	102.901	0	8.017	0	6.457	1.073	488	94.884
<b>Vlaams Gewest</b>								
Totaal	2.332.769	55.209	664.840	2.423	473.229	14.777	174.411	1.612.721
Mannen	1.298.119	38.212	528.245	1.653	354.330	11.396	160.866	731.662
Vrouwen	1.034.651	16.997	136.595	770	118.899	3.381	13.546	881.059
Provincie Antwerpen								
Totaal	721.293	10.322	206.355	510	150.229	5.325	50.291	504.616
Mannen	407.146	7.053	165.301	377	114.450	4.018	46.456	234.792
Vrouwen	314.147	3.269	41.054	133	35.779	1.306	3.835	269.824
Provincie Limburg								
Totaal	299.138	5.298	98.239	359	67.588	2.325	27.967	195.601
Mannen	169.704	3.735	79.749	219	52.101	1.789	25.640	86.219
Vrouwen	129.434	1.563	18.490	140	15.486	536	2.328	109.381
Provincie Oost-Vlaanderen								
Totaal	509.874	15.604	153.282	540	103.820	4.145	44.777	340.988
Mannen	278.063	10.159	123.379	334	78.111	3.242	41.691	144.525
Vrouwen	231.811	5.445	29.903	206	25.709	903	3.086	196.463
Provincie Vlaams-Brabant								
Totaal	332.520	6.037	65.979	233	48.158	1.297	16.290	260.505
Mannen	185.394	4.633	48.996	233	33.158	942	14.663	131.765
Vrouwen	147.126	1.403	16.983	0	15.000	355	1.627	128.740
Provincie West-Vlaanderen								
Totaal	469.944	17.948	140.985	781	103.434	1.685	35.085	311.011
Mannen	257.812	12.631	110.820	490	76.510	1.404	32.416	134.361
Vrouwen	212.132	5.317	30.165	291	26.924	281	2.669	176.651
<b>Waals Gewest</b>								
Totaal	21.645	79	7.363	0	6.282	109	972	14.203
Mannen	12.530	0	4.458	0	3.477	109	872	8.072
Vrouwen	9.115	79	2.905	0	2.805	0	100	6.131
Provincie Waals-Brabant								
Totaal	7.180	0	2.779	0	2.445	109	225	4.401
Mannen	4.363	0	1.386	0	1.051	109	225	2.978
Vrouwen	2.817	0	1.394	0	1.394	0	0	1.423
Provincie Henegouwen								
Totaal	9.254	0	2.964	0	2.502	0	462	6.290
Mannen	4.838	0	1.772	0	1.410	0	362	3.066
Vrouwen	4.416	0	1.192	0	1.092	0	100	3.224
Provincie Luik								
Totaal	4.036	79	1.420	0	1.136	0	284	2.536
Mannen	2.586	0	1.101	0	817	0	284	1.484
Vrouwen	1.450	79	319	0	319	0	0	1.052
Provincie Luxemburg								
Totaal	435	0	0	0	0	0	0	435
Mannen	311	0	0	0	0	0	0	311
Vrouwen	124	0	0	0	0	0	0	124
Provincie Namen								
Totaal	740	0	199	0	199	0	0	541
Mannen	432	0	199	0	199	0	0	233
Vrouwen	308	0	0	0	0	0	0	308



en woonplaats (vervolg)

Sectie van de NACE

sector

G	H	I	J	K	L	M	N	O	P en Q	Werkplaats
<b>Vlaams Gewest</b>										
<b>Algemeen totaal</b>										
349.344	82.292	215.255	94.928	243.029	217.097	217.706	323.777	94.969	19.418	<b>Totaal</b>
175.488	40.956	160.521	50.380	136.643	117.168	69.356	68.622	39.807	3.872	<b>Mannen</b>
173.856	41.336	54.734	44.548	106.385	99.929	148.350	255.156	55.162	15.545	<b>Vrouwen</b>
In het buitenland										
5.570	1.519	4.797	1.226	5.760	1.714	2.342	5.159	1.242	131	<b>Totaal</b>
3.263	952	3.425	534	3.961	1.199	1.090	1.731	245	131	<b>Mannen</b>
2.307	567	1.372	692	1.799	515	1.252	3.429	996	0	<b>Vrouwen</b>
<b>België</b>										
343.775	80.774	210.458	93.702	237.269	215.383	215.364	318.618	93.728	19.286	<b>Totaal</b>
172.225	40.004	157.096	49.846	132.683	115.969	68.266	66.891	39.561	3.741	<b>Mannen</b>
171.549	40.769	53.362	43.856	104.586	99.414	147.098	251.727	54.166	15.545	<b>Vrouwen</b>
<b>Brussels Hoofdstedelijk Gewest</b>										
17.732	4.219	24.823	31.715	33.114	45.811	15.273	13.565	11.571	3.609	<b>Totaal</b>
9.934	2.739	16.523	17.031	19.679	24.106	5.688	2.480	6.277	2.093	<b>Mannen</b>
7.799	1.480	8.300	14.684	13.436	21.705	9.585	11.085	5.294	1.516	<b>Vrouwen</b>
<b>Vlaams Gewest</b>										
322.132	76.022	184.086	61.430	201.839	167.800	198.290	303.491	81.953	15.677	<b>Totaal</b>
159.942	37.034	139.438	32.464	111.511	90.367	61.874	64.099	33.284	1.648	<b>Mannen</b>
162.190	38.987	44.648	28.966	90.328	77.433	136.417	239.392	48.669	14.029	<b>Vrouwen</b>
Provincie Antwerpen										
99.502	23.216	73.816	21.324	68.497	45.743	61.130	83.860	25.284	2.244	<b>Totaal</b>
49.344	10.663	54.396	11.310	39.735	24.193	16.155	19.130	9.348	517	<b>Mannen</b>
50.158	12.552	19.420	10.014	28.762	21.549	44.975	64.730	15.936	1.727	<b>Vrouwen</b>
Provincie Limburg										
37.587	9.418	18.794	5.248	19.793	26.609	27.760	38.215	11.037	1.139	<b>Totaal</b>
17.903	4.354	14.919	2.513	9.840	14.755	9.643	8.084	4.133	74	<b>Mannen</b>
19.684	5.064	3.875	2.735	9.953	11.854	18.117	30.131	6.904	1.065	<b>Vrouwen</b>
Provincie Oost-Vlaanderen										
64.985	13.110	29.613	15.156	43.558	34.926	44.784	71.368	18.439	5.050	<b>Totaal</b>
31.362	6.397	22.816	8.190	22.911	17.700	14.442	12.463	7.779	465	<b>Mannen</b>
33.622	6.712	6.797	6.966	20.647	17.226	30.342	58.905	10.660	4.585	<b>Vrouwen</b>
Provincie Vlaams-Brabant										
56.948	10.500	34.163	10.700	41.465	23.823	28.390	41.680	10.069	2.767	<b>Totaal</b>
30.293	6.142	25.923	5.958	26.324	13.217	10.035	8.856	4.799	216	<b>Mannen</b>
26.655	4.358	8.240	4.742	15.141	10.606	18.354	32.824	5.270	2.551	<b>Vrouwen</b>
Provincie West-Vlaanderen										
63.111	19.778	27.700	9.002	28.525	36.700	36.226	68.368	17.124	4.477	<b>Totaal</b>
31.040	9.478	21.384	4.493	12.700	20.502	11.598	15.566	7.225	375	<b>Mannen</b>
32.071	10.300	6.316	4.509	15.825	16.198	24.628	52.802	9.899	4.102	<b>Vrouwen</b>
<b>WaaIs Gewest</b>										
3.911	533	1.548	557	2.316	1.771	1.801	1.562	203	0	<b>Totaal</b>
2.349	231	1.134	351	1.493	1.496	705	312	0	0	<b>Mannen</b>
1.561	302	414	206	823	275	1.096	1.250	203	0	<b>Vrouwen</b>
Provincie Waals-Brabant										
1.272	130	109	325	1.103	426	731	102	203	0	<b>Totaal</b>
1.023	130	109	222	673	426	394	0	0	0	<b>Mannen</b>
248	0	0	102	430	0	337	102	203	0	<b>Vrouwen</b>
Provincie Henegouwen										
1.904	0	880	232	796	712	719	1.048	0	0	<b>Totaal</b>
888	0	540	129	491	517	188	312	0	0	<b>Mannen</b>
1.015	0	340	104	304	194	531	735	0	0	<b>Vrouwen</b>
Provincie Luik										
644	95	559	0	307	424	95	413	0	0	<b>Totaal</b>
438	0	485	0	218	343	0	0	0	0	<b>Mannen</b>
206	95	74	0	88	81	95	413	0	0	<b>Vrouwen</b>
Provincie Luxemburg										
0	226	0	0	0	209	0	0	0	0	<b>Totaal</b>
0	102	0	0	0	209	0	0	0	0	<b>Mannen</b>
0	124	0	0	0	0	0	0	0	0	<b>Vrouwen</b>
Provincie Namen										
91	84	0	0	111	0	255	0	0	0	<b>Totaal</b>
0	0	0	0	111	0	122	0	0	0	<b>Mannen</b>
91	84	0	0	0	0	133	0	0	0	<b>Vrouwen</b>

Provincie en gewest van de werkplaats, economische activiteit NACE, geslacht

Werkplaats	Totaal activiteiten	Sectie van de NACE						Totaal tertiaire sector
		Primaire sector	Secundaire sector				Tertiaire sector	
			A en B	Totaal secundaire sector	C	D		
<b>Waals Gewest</b>								
<b>Algemeen totaal</b>								
Totaal	1.268.859	27.174	294.247	6.681	177.567	14.388	95.611	947.438
Mannen	719.892	20.492	251.780	6.122	143.568	12.273	89.817	447.619
Vrouwen	548.967	6.682	42.467	559	33.999	2.115	5.794	499.819
In het buitenland								
Totaal	49.396	441	12.525	86	7.443	44	4.952	36.430
Mannen	33.651	429	11.401	30	6.628	13	4.731	21.821
Vrouwen	15.744	12	1.123	56	815	31	221	14.609
<b>België</b>								
Totaal	1.219.463	26.733	281.723	6.595	170.124	14.344	90.659	911.007
Mannen	686.240	20.063	240.379	6.093	136.940	12.260	85.087	425.798
Vrouwen	533.223	6.670	41.344	502	33.185	2.084	5.573	485.210
<b>Brussels Hoofdstedelijk Gewest</b>								
Totaal	126.565	117	19.798	342	10.831	1.685	6.940	106.650
Mannen	76.844	117	15.636	273	7.489	1.466	6.407	61.091
Vrouwen	49.721	0	4.162	69	3.342	218	533	45.560
<b>Vlaams Gewest</b>								
Totaal	35.867	401	12.579	53	9.159	445	2.923	22.886
Mannen	26.570	264	10.529	53	7.528	270	2.677	15.778
Vrouwen	9.297	138	2.051	0	1.631	175	245	7.109
Provincie Antwerpen								
Totaal	5.435	138	2.118	0	1.182	118	818	3.179
Mannen	4.248	0	1.692	0	756	118	818	2.556
Vrouwen	1.186	138	426	0	426	0	0	623
Provincie Limburg								
Totaal	3.999	89	1.067	53	628	0	386	2.843
Mannen	3.118	89	1.013	53	575	0	386	2.015
Vrouwen	881	0	53	0	53	0	0	828
Provincie Oost-Vlaanderen								
Totaal	2.836	0	1.453	0	1.198	0	255	1.383
Mannen	2.368	0	1.385	0	1.198	0	188	983
Vrouwen	468	0	68	0	0	0	68	400
Provincie Vlaams-Brabant								
Totaal	19.291	175	5.530	0	4.333	327	871	13.586
Mannen	13.468	175	4.269	0	3.309	152	807	9.024
Vrouwen	5.823	0	1.262	0	1.024	175	63	4.562
Provincie West-Vlaanderen								
Totaal	4.306	0	2.411	0	1.819	0	593	1.895
Mannen	3.367	0	2.169	0	1.690	0	478	1.199
Vrouwen	938	0	243	0	128	0	114	696
<b>Waals Gewest</b>								
Totaal	1.057.031	26.215	249.346	6.201	150.134	12.214	80.797	781.471
Mannen	582.827	19.683	214.215	5.767	121.922	10.523	76.002	348.930
Vrouwen	474.204	6.532	35.131	434	28.212	1.691	4.795	432.541
Provincie Waals-Brabant								
Totaal	105.709	2.602	25.152	732	16.452	860	7.109	77.955
Mannen	58.809	1.932	20.183	668	12.156	806	6.553	36.695
Vrouwen	46.900	671	4.970	64	4.296	54	556	41.260
Provincie Henegouwen								
Totaal	373.709	8.597	91.902	2.708	62.380	2.648	24.166	273.210
Mannen	206.193	6.208	79.458	2.586	52.096	1.891	22.885	120.528
Vrouwen	167.516	2.388	12.445	122	10.285	757	1.281	152.683
Provincie Luik								
Totaal	347.265	6.385	86.366	1.131	49.028	6.467	29.740	254.514
Mannen	193.355	4.862	75.027	1.131	39.958	5.860	28.077	113.466
Vrouwen	153.910	1.523	11.339	0	9.070	606	1.662	141.048
Provincie Luxemburg								
Totaal	78.039	4.495	15.886	301	7.390	335	7.861	57.658
Mannen	42.337	3.579	13.384	269	5.470	335	7.310	25.375
Vrouwen	35.701	916	2.502	31	1.920	0	550	32.283
Provincie Namen								
Totaal	152.310	4.136	30.041	1.329	14.884	1.905	11.922	118.133
Mannen	82.132	3.102	26.164	1.113	12.243	1.632	11.177	52.866
Vrouwen	70.178	1.034	3.877	217	2.642	273	745	65.267

Sectie van de NACE

sector

G	H	I	J	K	L	M	N	O	P en Q	Werkplaats
<b>Waals Gewest</b>										
<b>Algemeen totaal</b>										
162.889	36.147	83.133	43.373	95.845	166.983	128.992	166.824	53.987	9.266	<b>Totaal</b>
89.095	16.848	66.167	22.353	54.168	88.580	40.368	43.115	24.105	2.821	<b>Mannen</b>
73.794	19.300	16.966	21.020	41.677	78.403	88.624	123.709	29.882	6.444	<b>Vrouwen</b>
In het buitenland										
6.360	881	4.527	7.041	7.164	1.768	1.567	4.901	1.893	328	<b>Totaal</b>
4.024	431	3.724	4.182	5.643	1.281	470	1.015	916	135	<b>Mannen</b>
2.336	449	803	2.860	1.521	487	1.096	3.886	978	194	<b>Vrouwen</b>
<b>België</b>										
156.529	35.267	78.605	36.331	88.681	165.215	127.425	161.923	52.094	8.937	<b>Totaal</b>
85.070	16.416	62.443	18.171	48.525	87.299	39.897	42.100	23.189	2.687	<b>Mannen</b>
71.458	18.850	16.162	18.160	40.156	77.917	87.528	119.823	28.904	6.251	<b>Vrouwen</b>
<b>Brussels Hoofdstedelijk Gewest</b>										
8.808	1.853	12.609	14.750	15.546	27.780	9.897	8.905	4.609	1.892	<b>Totaal</b>
5.770	1.115	9.652	8.422	10.082	16.201	3.759	2.754	2.078	1.258	<b>Mannen</b>
3.038	739	2.958	6.328	5.464	11.579	6.138	6.151	2.531	634	<b>Vrouwen</b>
<b>Vlaams Gewest</b>										
6.477	976	4.810	523	3.880	2.609	979	1.549	1.083	0	<b>Totaal</b>
4.425	552	4.080	118	2.855	1.761	605	872	510	0	<b>Mannen</b>
2.052	424	729	406	1.025	848	374	677	573	0	<b>Vrouwen</b>
Provincie Antwerpen										
1.919	0	740	76	221	0	189	34	0	0	<b>Totaal</b>
1.393	0	683	49	208	0	189	34	0	0	<b>Mannen</b>
527	0	57	26	13	0	0	0	0	0	<b>Vrouwen</b>
Provincie Limburg										
507	0	773	0	219	651	432	163	98	0	<b>Totaal</b>
268	0	727	0	219	341	346	114	0	0	<b>Mannen</b>
239	0	45	0	0	310	86	50	98	0	<b>Vrouwen</b>
Provincie Oost-Vlaanderen										
184	293	55	68	125	156	95	140	267	0	<b>Totaal</b>
141	186	55	68	125	156	0	124	128	0	<b>Mannen</b>
44	107	0	0	0	0	95	16	139	0	<b>Vrouwen</b>
Provincie Vlaams-Brabant										
3.386	489	2.719	379	3.201	1.323	264	1.212	613	0	<b>Totaal</b>
2.418	269	2.192	0	2.188	904	71	601	382	0	<b>Mannen</b>
968	220	527	379	1.012	419	193	611	232	0	<b>Vrouwen</b>
Provincie West-Vlaanderen										
480	194	523	0	115	478	0	0	105	0	<b>Totaal</b>
205	97	423	0	115	359	0	0	0	0	<b>Mannen</b>
274	97	100	0	0	119	0	0	105	0	<b>Vrouwen</b>
<b>Waals Gewest</b>										
141.244	32.437	61.187	21.057	69.254	134.827	116.549	151.469	46.402	7.045	<b>Totaal</b>
74.875	14.750	48.711	9.632	35.587	69.337	35.533	38.473	20.602	1.429	<b>Mannen</b>
66.369	17.688	12.475	11.426	33.667	65.489	81.016	112.995	25.800	5.616	<b>Vrouwen</b>
Provincie Waals-Brabant										
16.496	3.784	5.037	2.108	12.277	10.320	11.254	11.000	4.791	886	<b>Totaal</b>
8.812	2.316	3.599	1.091	6.961	4.417	3.552	3.173	2.421	353	<b>Mannen</b>
7.685	1.467	1.438	1.017	5.315	5.904	7.702	7.828	2.370	534	<b>Vrouwen</b>
Provincie Henegouwen										
50.811	9.062	22.620	7.664	18.131	47.708	43.751	54.356	15.391	3.715	<b>Totaal</b>
27.259	3.624	17.680	3.510	9.506	24.193	13.185	13.982	6.685	904	<b>Mannen</b>
23.552	5.438	4.940	4.154	8.626	23.515	30.567	40.374	8.706	2.811	<b>Vrouwen</b>
Provincie Luik										
47.007	10.709	20.014	6.496	26.331	41.045	33.573	53.643	14.933	765	<b>Totaal</b>
25.215	4.856	16.713	3.098	12.464	20.236	10.494	13.201	7.176	13	<b>Mannen</b>
21.792	5.853	3.300	3.398	13.867	20.809	23.079	40.442	7.757	752	<b>Vrouwen</b>
Provincie Luxemburg										
9.799	4.030	3.735	1.433	3.656	10.958	9.422	11.015	3.182	428	<b>Totaal</b>
4.759	1.613	3.050	717	1.730	6.925	2.563	2.553	1.425	41	<b>Mannen</b>
5.040	2.417	685	715	1.927	4.033	6.859	8.462	1.757	387	<b>Vrouwen</b>
Provincie Namen										
17.131	4.852	9.780	3.357	8.859	24.796	18.549	21.454	8.104	1.250	<b>Totaal</b>
8.831	2.340	7.669	1.216	4.926	13.568	5.739	5.564	2.895	119	<b>Mannen</b>
8.301	2.512	2.111	2.141	3.933	11.229	12.809	15.890	5.209	1.131	<b>Vrouwen</b>

**Loontrekkenden (PWA en gelegenhedswerk uitgezonderd) : arbeidsstelsel  
(voltijds/deeltijds en reden), leeftijd, geslacht en woonplaats**

<b>Voltijds/deeltijds en reden</b>	<b>Totaal</b>	<b>Van 15 tot 24 jaar</b>	<b>Van 25 tot 49 jaar</b>	<b>50 jaar en meer</b>
<b>België</b>				
<b>Algemeen totaal</b>				
<b>Totaal</b>	<b>3.580.815</b>	<b>330.887</b>	<b>2.565.712</b>	<b>684.216</b>
<b>Mannen</b>	<b>1.961.971</b>	<b>183.806</b>	<b>1.372.184</b>	<b>405.981</b>
<b>Vrouwen</b>	<b>1.618.844</b>	<b>147.081</b>	<b>1.193.528</b>	<b>278.234</b>
<b>Voltijds werk</b>				
<b>Totaal</b>	<b>2.728.734</b>	<b>261.416</b>	<b>1.988.075</b>	<b>479.242</b>
<b>Mannen</b>	<b>1.811.430</b>	<b>161.588</b>	<b>1.301.087</b>	<b>348.754</b>
<b>Vrouwen</b>	<b>917.304</b>	<b>99.828</b>	<b>686.988</b>	<b>130.488</b>
<b>Totaal deeltijds werk</b>				
<b>Totaal</b>	<b>852.081</b>	<b>69.471</b>	<b>577.637</b>	<b>204.973</b>
<b>Mannen</b>	<b>150.542</b>	<b>22.218</b>	<b>71.097</b>	<b>57.227</b>
<b>Vrouwen</b>	<b>701.540</b>	<b>47.254</b>	<b>506.540</b>	<b>147.746</b>
<b>Reden voor deeltijds werk</b>				
(Brug)pensioen en mag enkel deeltijds werken				
<b>Totaal</b>	<b>10.857</b>	<b>0</b>	<b>1.295</b>	<b>9.562</b>
Mannen	<b>6.194</b>	0	824	5.370
Vrouwen	<b>4.663</b>	0	471	4.192
Geen voltijds werk gevonden				
<b>Totaal</b>	<b>121.904</b>	<b>26.375</b>	<b>79.853</b>	<b>15.676</b>
Mannen	<b>30.350</b>	7.356	19.363	3.631
Vrouwen	<b>91.554</b>	19.020	60.490	12.045
voltijds naar deeltijds werk omwille van bedrijfseconomische redenen				
<b>Totaal</b>	<b>10.166</b>	<b>175</b>	<b>5.533</b>	<b>4.458</b>
Mannen	<b>3.362</b>	175	1.263	1.923
Vrouwen	<b>6.804</b>	0	4.270	2.534
Een andere deeltijdse betrekking vult de hoofdbetrekking aan				
<b>Totaal</b>	<b>24.677</b>	<b>1.436</b>	<b>18.925</b>	<b>4.316</b>
Mannen	<b>9.541</b>	370	7.425	1.746
Vrouwen	<b>15.136</b>	1.066	11.500	2.570
Combinatie opleiding - werk				
<b>Totaal</b>	<b>21.384</b>	<b>15.744</b>	<b>5.359</b>	<b>281</b>
Mannen	<b>9.472</b>	7.759	1.631	83
Vrouwen	<b>11.912</b>	7.985	3.729	199
Arbeidsongeschikt				
<b>Totaal</b>	<b>25.972</b>	<b>739</b>	<b>13.833</b>	<b>11.401</b>
Mannen	<b>8.441</b>	96	3.548	4.798
Vrouwen	<b>17.531</b>	643	10.285	6.603
Beroepsredenen (werksfeer of -omstandigheden, stress, pesterijen, ....)				
<b>Totaal</b>	<b>5.488</b>	<b>153</b>	<b>3.435</b>	<b>1.900</b>
Mannen	<b>1.688</b>	45	879	763
Vrouwen	<b>3.800</b>	107	2.556	1.136

**Loontrekkenden (PWA en gelegenhedswerk uitgezonderd) : arbeidsstelsel  
(voltijds/deeltijds en reden), leeftijd, geslacht en woonplaats (vervolg)**

<b>Voltijds/deeltijds en reden</b>	<b>Totaal</b>	<b>Van 15 tot 24 jaar</b>	<b>Van 25 tot 49 jaar</b>	<b>50 jaar en meer</b>
Andere persoonlijke of familiale redenen				
<b>Totaal</b>	<b>289.739</b>	<b>6.614</b>	<b>196.759</b>	<b>86.366</b>
Mannen	37.812	1.411	15.356	21.045
Vrouwen	<b>251.927</b>	5.203	181.403	65.321
Diensten van zorgen niet-beschikbaar voor zijn kinderen/andere afhankelijke personen				
<b>Totaal</b>	<b>131.935</b>	<b>1.465</b>	<b>122.154</b>	<b>8.316</b>
Mannen	5.592	160	4.433	999
Vrouwen	<b>126.343</b>	1.306	117.721	7.317
Geen voltijds werk gewenst				
<b>Totaal</b>	<b>70.866</b>	<b>3.326</b>	<b>41.053</b>	<b>26.487</b>
Mannen	10.340	753	3.843	5.743
Vrouwen	<b>60.527</b>	2.573	37.210	20.744
Andere redenen				
<b>Totaal</b>	<b>139.092</b>	<b>13.444</b>	<b>89.437</b>	<b>36.211</b>
Mannen	27.749	4.093	12.531	11.125
Vrouwen	<b>111.343</b>	9.352	76.906	25.086

**Loontrekkenden (PWA en gelegenhedswerk uitgezonderd) : arbeidsstelsel  
(voltijds/deeltijds en reden), leeftijd, geslacht en woonplaats (vervolg)**
**Voltijds/deeltijds  
en reden**

	Totaal	Van 15 tot 24 jaar	Van 25 tot 49 jaar	50 jaar en meer
<b>Brussels Hoofdstedelijk Gewest</b>				
<b>Algemeen totaal</b>				
<b>Totaal</b>	<b>306.557</b>	<b>23.986</b>	<b>223.183</b>	<b>59.389</b>
<b>Mannen</b>	<b>164.046</b>	<b>11.743</b>	<b>120.188</b>	<b>32.115</b>
<b>Vrouwen</b>	<b>142.511</b>	<b>12.243</b>	<b>102.995</b>	<b>27.273</b>
<b>Voltijds werk</b>				
<b>Totaal</b>	<b>246.015</b>	<b>16.449</b>	<b>182.677</b>	<b>46.889</b>
<b>Mannen</b>	<b>144.862</b>	<b>8.528</b>	<b>108.520</b>	<b>27.814</b>
<b>Vrouwen</b>	<b>101.154</b>	<b>7.921</b>	<b>74.158</b>	<b>19.075</b>
<b>Totaal deeltijds werk</b>				
<b>Totaal</b>	<b>60.542</b>	<b>7.537</b>	<b>40.505</b>	<b>12.500</b>
<b>Mannen</b>	<b>19.185</b>	<b>3.215</b>	<b>11.668</b>	<b>4.301</b>
<b>Vrouwen</b>	<b>41.357</b>	<b>4.322</b>	<b>28.837</b>	<b>8.198</b>
<b>Reden voor deeltijds werk</b>				
(Brug)pensioen en mag enkel deeltijds werken				
<b>Totaal</b>	<b>708</b>	<b>0</b>	<b>0</b>	<b>708</b>
Mannen	372	0	0	372
Vrouwen	336	0	0	336
Geen voltijds werk gevonden				
<b>Totaal</b>	<b>19.558</b>	<b>3.521</b>	<b>13.094</b>	<b>2.944</b>
Mannen	8.655	1.446	5.639	1.570
Vrouwen	10.903	2.075	7.455	1.373
voltijds naar deeltijds werk omwille van bedrijfseconomische redenen				
<b>Totaal</b>	<b>585</b>	<b>0</b>	<b>289</b>	<b>296</b>
Mannen	181	0	73	108
Vrouwen	404	0	216	188
Een andere deeltijdse betrekking vult de hoofdbetrekking aan				
<b>Totaal</b>	<b>3.168</b>	<b>0</b>	<b>2.828</b>	<b>340</b>
Mannen	1.535	0	1.468	67
Vrouwen	1.632	0	1.359	273
Combinatie opleiding - werk				
<b>Totaal</b>	<b>3.341</b>	<b>1.981</b>	<b>1.295</b>	<b>65</b>
Mannen	1.496	965	531	0
Vrouwen	1.844	1.016	764	65
Arbeidsongeschikt				
<b>Totaal</b>	<b>1.178</b>	<b>0</b>	<b>480</b>	<b>698</b>
Mannen	326	0	74	251
Vrouwen	852	0	406	446
Beroepsredenen (werksfeer of -omstandigheden, stress, pesterijen, ....)				
<b>Totaal</b>	<b>499</b>	<b>0</b>	<b>418</b>	<b>81</b>
Mannen	151	0	151	0
Vrouwen	348	0	267	81

**Loontrekkenden (PWA en gelegenhedswerk uitgezonderd) : arbeidsstelsel  
(voltijds/deeltijds en reden), leeftijd, geslacht en woonplaats (vervolg)**

<b>Voltijds/deeltijds en reden</b>	<b>Totaal</b>	<b>Van 15 tot 24 jaar</b>	<b>Van 25 tot 49 jaar</b>	<b>50 jaar en meer</b>
Andere persoonlijke of familiale redenen				
<b>Totaal</b>	<b>16.448</b>	<b>556</b>	<b>11.946</b>	<b>3.946</b>
Mannen	<b>2.648</b>	184	1.423	1.041
Vrouwen	<b>13.799</b>	372	10.523	2.905
Diensten van zorgen niet-beschikbaar voor zijn kinderen/andere afhankelijke personen				
<b>Totaal</b>	<b>4.030</b>	<b>73</b>	<b>3.639</b>	<b>318</b>
Mannen	<b>138</b>	0	138	0
Vrouwen	<b>3.891</b>	73	3.501	318
Geen voltijds werk gewenst				
<b>Totaal</b>	<b>4.359</b>	<b>446</b>	<b>2.272</b>	<b>1.641</b>
Mannen	<b>1.016</b>	137	521	357
Vrouwen	<b>3.344</b>	309	1.751	1.284
Andere redenen				
<b>Totaal</b>	<b>6.669</b>	<b>960</b>	<b>4.244</b>	<b>1.464</b>
Mannen	<b>2.666</b>	483	1.649	534
Vrouwen	<b>4.003</b>	477	2.595	930

**Loontrekkenden (PWA en gelegenhedswerk uitgezonderd) : arbeidsstelsel  
(voltijds/deeltijds en reden), leeftijd, geslacht en woonplaats (vervolg)**

<b>Voltijds/deeltijds en reden</b>	<b>Totaal</b>	<b>Van 15 tot 24 jaar</b>	<b>Van 25 tot 49 jaar</b>	<b>50 jaar en meer</b>
<b>Vlaams Gewest</b>				
<b>Algemeen totaal</b>				
<b>Totaal</b>	<b>2.199.858</b>	<b>216.238</b>	<b>1.579.609</b>	<b>404.012</b>
<b>Mannen</b>	<b>1.200.136</b>	<b>118.312</b>	<b>835.342</b>	<b>246.482</b>
<b>Vrouwen</b>	<b>999.723</b>	<b>97.926</b>	<b>744.267</b>	<b>157.530</b>
<b>Voltijds werk</b>				
<b>Totaal</b>	<b>1.650.431</b>	<b>178.264</b>	<b>1.206.929</b>	<b>265.239</b>
<b>Mannen</b>	<b>1.110.321</b>	<b>107.171</b>	<b>797.091</b>	<b>206.059</b>
<b>Vrouwen</b>	<b>540.110</b>	<b>71.092</b>	<b>409.838</b>	<b>59.180</b>
<b>Totaal deeltijds werk</b>				
<b>Totaal</b>	<b>549.427</b>	<b>37.974</b>	<b>372.680</b>	<b>138.773</b>
<b>Mannen</b>	<b>89.815</b>	<b>11.141</b>	<b>38.251</b>	<b>40.423</b>
<b>Vrouwen</b>	<b>459.612</b>	<b>26.833</b>	<b>334.429</b>	<b>98.350</b>
<b>Reden voor deeltijds werk</b>				
(Brug)pensioen en mag enkel deeltijds werken				
<b>Totaal</b>	<b>6.855</b>	<b>0</b>	<b>1.059</b>	<b>5.796</b>
Mannen	4.312	0	674	3.638
Vrouwen	2.543	0	386	2.158
Geen voltijds werk gevonden				
<b>Totaal</b>	<b>51.580</b>	<b>12.349</b>	<b>31.881</b>	<b>7.350</b>
Mannen	11.365	2.855	7.213	1.297
Vrouwen	40.215	9.494	24.668	6.053
voltijds naar deeltijds werk omwille van bedrijfseconomische redenen				
<b>Totaal</b>	<b>6.695</b>	<b>175</b>	<b>3.090</b>	<b>3.430</b>
Mannen	2.701	175	779	1.747
Vrouwen	3.994	0	2.312	1.682
Een andere deeltijdse betrekking vult de hoofdbetrekking aan				
<b>Totaal</b>	<b>14.478</b>	<b>1.166</b>	<b>10.852</b>	<b>2.460</b>
Mannen	6.211	323	4.679	1.210
Vrouwen	8.267	843	6.174	1.250
Combinatie opleiding - werk				
<b>Totaal</b>	<b>12.687</b>	<b>9.276</b>	<b>3.194</b>	<b>217</b>
Mannen	5.292	4.462	747	83
Vrouwen	7.394	4.814	2.446	134
Arbeidsongeschikt				
<b>Totaal</b>	<b>18.471</b>	<b>638</b>	<b>9.794</b>	<b>8.040</b>
Mannen	6.266	96	2.554	3.617
Vrouwen	12.205	542	7.240	4.423
Beroepsredenen (werksfeer of -omstandigheden, stress, pesterijen, ....)				
<b>Totaal</b>	<b>2.880</b>	<b>0</b>	<b>1.559</b>	<b>1.321</b>
Mannen	1.093	0	406	687
Vrouwen	1.787	0	1.153	635



**Loontrekkenden (PWA en gelegenhedswerk uitgezonderd) : arbeidsstelsel  
(voltijds/deeltijds en reden), leeftijd, geslacht en woonplaats (vervolg)**

<b>Voltijds/deeltijds en reden</b>	<b>Totaal</b>	<b>Van 15 tot 24 jaar</b>	<b>Van 25 tot 49 jaar</b>	<b>50 jaar en meer</b>
Andere persoonlijke of familiale redenen				
<b>Totaal</b>	<b>193.031</b>	<b>4.024</b>	<b>128.406</b>	<b>60.600</b>
Mannen	<b>25.424</b>	775	9.135	15.515
Vrouwen	<b>167.606</b>	3.250	119.271	45.085
Diensten van zorgen niet-beschikbaar voor zijn kinderen/andere afhankelijke personen				
<b>Totaal</b>	<b>105.211</b>	<b>1.090</b>	<b>97.802</b>	<b>6.319</b>
Mannen	<b>4.337</b>	101	3.562	674
Vrouwen	<b>100.874</b>	989	94.241	5.645
Geen voltijds werk gewenst				
<b>Totaal</b>	<b>52.113</b>	<b>2.197</b>	<b>29.272</b>	<b>20.644</b>
Mannen	<b>7.143</b>	417	2.097	4.630
Vrouwen	<b>44.970</b>	1.781	27.175	16.015
Andere redenen				
<b>Totaal</b>	<b>85.425</b>	<b>7.058</b>	<b>55.770</b>	<b>22.597</b>
Mannen	<b>15.669</b>	1.938	6.405	7.326
Vrouwen	<b>69.756</b>	5.121	49.364	15.271

**Loontrekkenden (PWA en gelegenhedswerk uitgezonderd) : arbeidsstelsel  
(voltijds/deeltijds en reden), leeftijd, geslacht en woonplaats (vervolg en einde)**

<b>Voltijds/deeltijds en reden</b>	<b>Totaal</b>	<b>Van 15 tot 24 jaar</b>	<b>Van 25 tot 49 jaar</b>	<b>50 jaar en meer</b>
<b>Waals Gewest</b>				
<b>Algemeen totaal</b>				
<b>Totaal</b>	<b>1.074.400</b>	<b>90.664</b>	<b>762.921</b>	<b>220.815</b>
<b>Mannen</b>	<b>597.789</b>	<b>53.751</b>	<b>416.655</b>	<b>127.384</b>
<b>Vrouwen</b>	<b>476.610</b>	<b>36.913</b>	<b>346.266</b>	<b>93.431</b>
<b>Voltijds werk</b>				
<b>Totaal</b>	<b>832.287</b>	<b>66.703</b>	<b>598.469</b>	<b>167.115</b>
<b>Mannen</b>	<b>556.247</b>	<b>45.889</b>	<b>395.477</b>	<b>114.881</b>
<b>Vrouwen</b>	<b>276.040</b>	<b>20.814</b>	<b>202.992</b>	<b>52.233</b>
<b>Totaal deeltijds werk</b>				
<b>Totaal</b>	<b>242.113</b>	<b>23.960</b>	<b>164.452</b>	<b>53.700</b>
<b>Mannen</b>	<b>41.542</b>	<b>7.862</b>	<b>21.178</b>	<b>12.503</b>
<b>Vrouwen</b>	<b>200.570</b>	<b>16.099</b>	<b>143.274</b>	<b>41.198</b>
<b>Reden voor deeltijds werk</b>				
(Brug)pensioen en mag enkel deeltijds werken				
<b>Totaal</b>	<b>3.295</b>	<b>0</b>	<b>236</b>	<b>3.059</b>
Mannen	1.511	0	151	1.360
Vrouwen	1.784	0	85	1.699
Geen voltijds werk gevonden				
<b>Totaal</b>	<b>50.766</b>	<b>10.505</b>	<b>34.878</b>	<b>5.382</b>
Mannen	10.330	3.055	6.511	764
Vrouwen	40.436	7.451	28.367	4.619
voltijds naar deeltijds werk omwille van bedrijfseconomische redenen				
<b>Totaal</b>	<b>2.886</b>	<b>0</b>	<b>2.154</b>	<b>732</b>
Mannen	480	0	411	68
Vrouwen	2.406	0	1.742	664
Een andere deeltijdse betrekking vult de hoofdbetrekking aan				
<b>Totaal</b>	<b>7.032</b>	<b>270</b>	<b>5.245</b>	<b>1.516</b>
Mannen	1.795	47	1.279	469
Vrouwen	5.237	223	3.967	1.047
Combinatie opleiding - werk				
<b>Totaal</b>	<b>5.357</b>	<b>4.486</b>	<b>870</b>	<b>0</b>
Mannen	2.684	2.332	352	0
Vrouwen	2.673	2.155	519	0
Arbeidsongeschikt				
<b>Totaal</b>	<b>6.323</b>	<b>101</b>	<b>3.559</b>	<b>2.663</b>
Mannen	1.849	0	920	930
Vrouwen	4.474	101	2.639	1.733
Beroepsredenen (werksfeer of -omstandigheden, stress, pesterijen, ....)				
<b>Totaal</b>	<b>2.109</b>	<b>153</b>	<b>1.459</b>	<b>497</b>
Mannen	444	45	322	77
Vrouwen	1.665	107	1.136	421

**Loontrekkenden (PWA en gelegenhedswerk uitgezonderd) : arbeidsstelsel  
(voltijds/deeltijds en reden), leeftijd, geslacht en woonplaats (vervolg en einde)**

<b>Voltijds/deeltijds en reden</b>	<b>Totaal</b>	<b>Van 15 tot 24 jaar</b>	<b>Van 25 tot 49 jaar</b>	<b>50 jaar en meer</b>
Andere persoonlijke of familiale redenen				
<b>Totaal</b>	<b>80.260</b>	<b>2.033</b>	<b>56.407</b>	<b>21.819</b>
Mannen	<b>9.740</b>	452	4.798	4.489
Vrouwen	<b>70.521</b>	1.581	51.609	17.330
Diensten van zorgen niet-beschikbaar voor zijn kinderen/andere afhankelijke personen				
<b>Totaal</b>	<b>22.694</b>	<b>303</b>	<b>20.712</b>	<b>1.679</b>
Mannen	<b>1.117</b>	58	733	325
Vrouwen	<b>21.577</b>	244	19.979	1.354
Geen voltijds werk gewenst				
<b>Totaal</b>	<b>14.394</b>	<b>683</b>	<b>9.509</b>	<b>4.202</b>
Mannen	<b>2.180</b>	199	1.225	756
Vrouwen	<b>12.213</b>	484	8.284	3.446
Andere redenen				
<b>Totaal</b>	<b>46.998</b>	<b>5.426</b>	<b>29.423</b>	<b>12.150</b>
Mannen	<b>9.413</b>	1.672	4.477	3.265
Vrouwen	<b>37.585</b>	3.753	24.946	8.885

**Loontrekkenden (PWA en gelegenhedswerk uitgezonderd) : arbeidsstelsel (voltijds/  
België**

<b>Totaal</b>									
	<b>Totaal activi- teiten</b>	Primaire sector	Totaal secun- daire sector	C	D	E	F	Total tertiaire sector	G
<b>Totaal</b>	<b>3.580.815</b>	<b>19.237</b>	<b>933.535</b>	<b>9.098</b>	<b>665.955</b>	<b>34.242</b>	<b>224.241</b>	<b>2.628.043</b>	<b>416.504</b>
Mannen	1.961.971	14.929	750.562	7.767	505.594	27.410	209.791	1.196.480	205.504
Vrouwen	1.618.844	4.308	182.973	1.331	160.360	6.832	14.450	1.431.563	211.000
<b>Voltijds</b>									
	<b>Totaal activi- teiten</b>	Primaire sector	Totaal secun- daire sector	C	D	E	F	Total tertiaire sector	G
<b>Totaal</b>	<b>2.728.734</b>	<b>14.306</b>	<b>846.490</b>	<b>8.286</b>	<b>594.435</b>	<b>32.258</b>	<b>211.510</b>	<b>1.867.938</b>	<b>286.591</b>
Mannen	1.811.430	12.730	717.970	7.222	481.570	26.936	202.242	1.080.730	187.672
Vrouwen	917.304	1.576	128.520	1.064	112.866	5.322	9.268	787.208	98.918
<b>Deeltijds werk</b>									
	<b>Totaal activi- teiten</b>	Primaire sector	Totaal secun- daire sector	C	D	E	F	Total tertiaire sector	G
<b>Totaal</b>	<b>852.081</b>	<b>4.932</b>	<b>87.045</b>	<b>812</b>	<b>71.519</b>	<b>1.983</b>	<b>12.731</b>	<b>760.104</b>	<b>129.913</b>
Mannen	150.542	2.200	32.592	545	24.025	474	7.549	115.750	17.831
Vrouwen	701.540	2.732	54.453	267	47.495	1.510	5.181	644.355	112.082
<b>Totaal</b>									
	<b>Totaal activi- teiten</b>	Primaire sector	Totaal secun- daire sector	C	D	E	F	Total tertiaire sector	G
<b>Totaal</b>	<b>3.580.815</b>	<b>19.237</b>	<b>933.535</b>	<b>9.098</b>	<b>665.955</b>	<b>34.242</b>	<b>224.241</b>	<b>2.628.043</b>	<b>416.504</b>
15 tot 24 j.	330.887	3.032	99.284	1.137	62.125	2.537	33.486	228.571	57.196
25 tot 49 j.	2.565.712	13.138	676.189	5.715	490.766	24.022	155.686	1.876.385	297.093
50 jaar en +	684.216	3.067	158.062	2.246	113.064	7.683	35.069	523.087	62.215
<b>Voltijds</b>									
	<b>Totaal activi- teiten</b>	Primaire sector	Totaal secun- daire sector	C	D	E	F	Total tertiaire sector	G
<b>Totaal</b>	<b>2.728.734</b>	<b>14.306</b>	<b>846.490</b>	<b>8.286</b>	<b>594.435</b>	<b>32.258</b>	<b>211.510</b>	<b>1.867.938</b>	<b>286.591</b>
15 tot 24 j.	261.416	2.452	93.971	1.022	59.859	2.471	30.619	164.994	38.505
25 tot 49 j.	1.988.075	10.211	624.515	5.618	446.974	22.616	149.307	1.353.350	210.031
50 jaar en +	479.242	1.643	128.004	1.645	87.603	7.172	31.584	349.595	38.055
<b>Deeltijds werk</b>									
	<b>Totaal activi- teiten</b>	Primaire sector	Totaal secun- daire sector	C	D	E	F	Total tertiaire sector	G
<b>Totaal</b>	<b>852.081</b>	<b>4.932</b>	<b>87.045</b>	<b>812</b>	<b>71.519</b>	<b>1.983</b>	<b>12.731</b>	<b>760.104</b>	<b>129.913</b>
15 tot 24 j.	69.471	581	5.313	115	2.266	65	2.867	63.577	18.691
25 tot 49 j.	577.637	2.927	51.674	97	43.792	1.407	6.379	523.035	87.062
50 jaar en +	204.973	1.424	30.058	601	25.461	511	3.485	173.492	24.160

## deeltijds en reden), economische activiteit NACE, geslacht en woonplaats

Totaal									
H	I	J	K	L	M	N	O	P en Q	
<b>85.454</b>	<b>297.721</b>	<b>140.567</b>	<b>295.487</b>	<b>408.935</b>	<b>367.460</b>	<b>454.102</b>	<b>127.532</b>	<b>34.281</b>	<b>Totaal</b>
41.384	225.135	70.729	152.309	221.731	117.409	87.620	59.720	14.939	Mannen
44.070	72.586	69.838	143.179	187.204	250.051	366.482	67.811	19.342	Vrouwen
Voltijds									
H	I	J	K	L	M	N	O	P en Q	
<b>42.631</b>	<b>258.851</b>	<b>111.093</b>	<b>229.063</b>	<b>324.214</b>	<b>268.566</b>	<b>236.638</b>	<b>84.255</b>	<b>26.035</b>	<b>Totaal</b>
27.193	208.743	67.028	141.694	207.735	103.216	73.237	49.887	14.326	Mannen
15.439	50.108	44.066	87.368	116.479	165.350	163.401	34.369	11.709	Vrouwen
Deeltijds werk									
H	I	J	K	L	M	N	O	P en Q	
<b>42.822</b>	<b>38.871</b>	<b>29.474</b>	<b>66.425</b>	<b>84.721</b>	<b>98.893</b>	<b>217.463</b>	<b>43.276</b>	<b>8.246</b>	<b>Totaal</b>
14.191	16.393	3.702	10.615	13.996	14.193	14.383	9.834	613	Mannen
28.631	22.478	25.772	55.810	70.725	84.700	203.081	33.442	7.633	Vrouwen
Totaal									
H	I	J	K	L	M	N	O	P en Q	
<b>85.454</b>	<b>297.721</b>	<b>140.567</b>	<b>295.487</b>	<b>408.935</b>	<b>367.460</b>	<b>454.102</b>	<b>127.532</b>	<b>34.281</b>	<b>Totaal</b>
18.406	17.752	7.881	28.688	19.307	24.937	37.037	16.663	706	15 tot 24 j.
56.621	211.364	100.578	229.485	281.581	253.423	336.529	86.038	23.674	25 tot 49 j.
10.427	68.605	32.108	37.315	108.048	89.100	80.536	24.831	9.902	50 jaar en +
Voltijds									
H	I	J	K	L	M	N	O	P en Q	
<b>42.631</b>	<b>258.851</b>	<b>111.093</b>	<b>229.063</b>	<b>324.214</b>	<b>268.566</b>	<b>236.638</b>	<b>84.255</b>	<b>26.035</b>	<b>Totaal</b>
7.898	16.741	7.481	25.212	16.982	18.285	23.908	9.579	401	15 tot 24 j.
30.467	188.680	79.684	179.052	226.067	187.251	175.189	58.507	18.424	25 tot 49 j.
4.267	53.429	23.929	24.799	81.165	63.031	37.541	16.169	7.210	50 jaar en +
Deeltijds werk									
H	I	J	K	L	M	N	O	P en Q	
<b>42.822</b>	<b>38.871</b>	<b>29.474</b>	<b>66.425</b>	<b>84.721</b>	<b>98.893</b>	<b>217.463</b>	<b>43.276</b>	<b>8.246</b>	<b>Totaal</b>
10.508	1.011	400	3.476	2.324	6.651	13.128	7.083	304	15 tot 24 j.
26.154	22.684	20.894	50.433	55.514	66.173	161.340	27.531	5.250	25 tot 49 j.
6.160	15.176	8.180	12.516	26.883	26.069	42.995	8.662	2.692	50 jaar en +

**Loontrekkenden (PWA en gelegenhedswerk uitgezonderd) : arbeidsstelsel (voltijds/  
Brussels Hoofdstedelijk Gewest**

<b>Totaal</b>									
	<b>Totaal activi- teiten</b>	Primaire sector	Totaal secun- daire sector	C	D	E	F	Total tertiaire sector	G
<b>Totaal</b>	<b>306.557</b>	<b>275</b>	<b>37.002</b>	<b>201</b>	<b>23.184</b>	<b>2.307</b>	<b>11.310</b>	<b>269.280</b>	<b>36.763</b>
Mannen	164.046	153	29.258	131	16.858	1.965	10.303	134.636	20.936
Vrouwen	142.511	122	7.745	69	6.327	341	1.007	134.644	15.826
<i>Voltijds</i>									
	<b>Totaal activi- teiten</b>	Primaire sector	Totaal secun- daire sector	C	D	E	F	Total tertiaire sector	G
<b>Totaal</b>	<b>246.015</b>	<b>206</b>	<b>34.428</b>	<b>201</b>	<b>21.466</b>	<b>2.307</b>	<b>10.454</b>	<b>211.382</b>	<b>27.837</b>
Mannen	144.862	153	27.633	131	15.942	1.965	9.594	117.076	18.075
Vrouwen	101.154	53	6.795	69	5.524	341	860	94.306	9.763
<i>Deeltijds werk</i>									
	<b>Totaal activi- teiten</b>	Primaire sector	Totaal secun- daire sector	D	F	Total tertiaire sector	G	H	I
<b>Totaal</b>	<b>60.542</b>	<b>68</b>	<b>2.575</b>	<b>1.718</b>	<b>857</b>	<b>57.899</b>	<b>8.925</b>	<b>7.020</b>	<b>1.999</b>
Mannen	19.185	0	1.625	915	710	17.560	2.862	3.600	1.035
Vrouwen	41.357	68	950	803	147	40.339	6.064	3.420	965
<b>Totaal</b>									
	<b>Totaal activi- teiten</b>	Primaire sector	Totaal secun- daire sector	C	D	E	F	Total tertiaire sector	G
<b>Totaal</b>	<b>306.557</b>	<b>275</b>	<b>37.002</b>	<b>201</b>	<b>23.184</b>	<b>2.307</b>	<b>11.310</b>	<b>269.280</b>	<b>36.763</b>
15 tot 24 j.	23.986	70	2.351	0	909	284	1.158	21.564	4.754
25 tot 49 j.	223.183	136	27.049	69	17.335	1.632	8.012	195.998	26.941
50 jaar en +	59.389	68	7.602	131	4.940	391	2.140	51.718	5.067
<i>Voltijds</i>									
	<b>Totaal activi- teiten</b>	Primaire sector	Totaal secun- daire sector	C	D	E	F	Total tertiaire sector	G
<b>Totaal</b>	<b>246.015</b>	<b>206</b>	<b>34.428</b>	<b>201</b>	<b>21.466</b>	<b>2.307</b>	<b>10.454</b>	<b>211.382</b>	<b>27.837</b>
15 tot 24 j.	16.449	70	2.026	0	909	284	832	14.353	2.905
25 tot 49 j.	182.677	136	25.773	69	16.276	1.632	7.796	156.769	21.016
50 jaar en +	46.889	0	6.629	131	4.281	391	1.825	40.260	3.916
<i>Deeltijds werk</i>									
	<b>Totaal activi- teiten</b>	Primaire sector	Totaal secun- daire sector	D	F	Total tertiaire sector	G	H	I
<b>Totaal</b>	<b>60.542</b>	<b>68</b>	<b>2.575</b>	<b>1.718</b>	<b>857</b>	<b>57.899</b>	<b>8.925</b>	<b>7.020</b>	<b>1.999</b>
15 tot 24 j.	7.537	0	326	0	326	7.211	1.849	1.645	175
25 tot 49 j.	40.505	0	1.276	1.060	216	39.229	5.925	4.620	1.249
50 jaar en +	12.500	68	973	659	315	11.458	1.151	755	576

## deeltijds en reden), economische activiteit NACE, geslacht en woonplaats

Totaal									
H	I	J	K	L	M	N	O	P en Q	
<b>16.224</b>	<b>19.120</b>	<b>16.722</b>	<b>47.230</b>	<b>37.026</b>	<b>27.842</b>	<b>31.431</b>	<b>18.133</b>	<b>18.790</b>	<b>Totaal</b>
10.265	14.014	9.194	23.590	18.637	10.130	7.144	11.085	9.640	Mannen
5.959	5.105	7.527	23.640	18.388	17.713	24.287	7.048	9.150	Vrouwen
Voltijds									
H	I	J	K	L	M	N	O	P en Q	
<b>9.204</b>	<b>17.120</b>	<b>15.061</b>	<b>37.404</b>	<b>32.683</b>	<b>19.652</b>	<b>21.583</b>	<b>13.316</b>	<b>17.522</b>	<b>Totaal</b>
6.664	12.979	8.939	20.837	17.688	7.355	5.910	9.128	9.500	Mannen
2.539	4.141	6.122	16.567	14.995	12.297	15.673	4.188	8.022	Vrouwen
Deeltijds werk									
J	K	L	M	N	O	P en Q			
<b>1.660</b>	<b>9.826</b>	<b>4.343</b>	<b>8.191</b>	<b>9.848</b>	<b>4.817</b>	<b>1.268</b>	<b>Totaal</b>		
255	2.753	949	2.775	1.234	1.957	140	Mannen		
1.405	7.074	3.394	5.416	8.614	2.860	1.128	Vrouwen		
Totaal									
H	I	J	K	L	M	N	O	P en Q	
<b>16.224</b>	<b>19.120</b>	<b>16.722</b>	<b>47.230</b>	<b>37.026</b>	<b>27.842</b>	<b>31.431</b>	<b>18.133</b>	<b>18.790</b>	<b>Totaal</b>
2.663	1.103	1.413	4.134	1.590	1.680	2.039	1.981	206	15 tot 24 j.
11.850	14.956	11.521	35.896	25.443	18.977	23.655	13.347	13.412	25 tot 49 j.
1.711	3.061	3.787	7.200	9.993	7.185	5.736	2.805	5.172	50 jaar en +
Voltijds									
H	I	J	K	L	M	N	O	P en Q	
<b>9.204</b>	<b>17.120</b>	<b>15.061</b>	<b>37.404</b>	<b>32.683</b>	<b>19.652</b>	<b>21.583</b>	<b>13.316</b>	<b>17.522</b>	<b>Totaal</b>
1.018	928	1.413	3.256	1.442	900	1.458	899	133	15 tot 24 j.
7.229	13.707	10.620	29.071	22.564	13.415	16.392	10.270	12.484	25 tot 49 j.
956	2.485	3.028	5.077	8.677	5.336	3.734	2.147	4.904	50 jaar en +
Deeltijds werk									
J	K	L	M	N	O	P en Q			
<b>1.660</b>	<b>9.826</b>	<b>4.343</b>	<b>8.191</b>	<b>9.848</b>	<b>4.817</b>	<b>1.268</b>	<b>Totaal</b>		
0	878	148	779	582	1.082	73	15 tot 24 j.		
901	6.825	2.878	5.563	7.264	3.076	928	25 tot 49 j.		
759	2.123	1.316	1.849	2.003	658	268	50 jaar en +		

**Loontrekkenden (PWA en gelegenhedswerk uitgezonderd) : arbeidsstelsel (voltijds/  
Vlaams Gewest**

<b>Totaal</b>									
	<b>Totaal activi- teiten</b>	Primaire sector	Totaal secun- daire sector	C	D	E	F	Total tertiaire sector	G
<b>Totaal</b>	<b>2.199.858</b>	<b>13.311</b>	<b>638.070</b>	<b>2.321</b>	<b>480.363</b>	<b>18.205</b>	<b>137.181</b>	<b>1.548.477</b>	<b>255.372</b>
Mannen	1.200.136	10.245	499.687	1.618	356.675	13.628	127.766	690.203	119.329
Vrouwen	999.723	3.066	138.383	703	123.688	4.577	9.415	858.274	136.043
<i>Voltijds</i>									
	<b>Totaal activi- teiten</b>	Primaire sector	Totaal secun- daire sector	C	D	E	F	Total tertiaire sector	G
<b>Totaal</b>	<b>1.650.431</b>	<b>9.978</b>	<b>572.614</b>	<b>1.856</b>	<b>425.306</b>	<b>16.671</b>	<b>128.781</b>	<b>1.067.840</b>	<b>173.980</b>
Mannen	1.110.321	9.070	476.786	1.365	338.925	13.284	123.212	624.464	109.836
Vrouwen	540.110	907	95.828	492	86.380	3.387	5.569	443.375	64.144
<i>Deeltijds werk</i>									
	<b>Totaal activi- teiten</b>	Primaire sector	Totaal secun- daire sector	C	D	E	F	Total tertiaire sector	G
<b>Totaal</b>	<b>549.427</b>	<b>3.333</b>	<b>65.456</b>	<b>465</b>	<b>55.057</b>	<b>1.534</b>	<b>8.400</b>	<b>480.638</b>	<b>81.391</b>
Mannen	89.815	1.174	22.902	253	17.750	344	4.554	65.739	9.493
Vrouwen	459.612	2.159	42.555	211	37.308	1.190	3.846	414.899	71.899
<b>Totaal</b>									
	<b>Totaal activi- teiten</b>	Primaire sector	Totaal secun- daire sector	C	D	E	F	Total tertiaire sector	G
<b>Totaal</b>	<b>2.199.858</b>	<b>13.311</b>	<b>638.070</b>	<b>2.321</b>	<b>480.363</b>	<b>18.205</b>	<b>137.181</b>	<b>1.548.477</b>	<b>255.372</b>
15 tot 24 j.	216.238	1.899	70.227	115	48.060	1.690	20.362	144.112	35.191
25 tot 49 j.	1.579.609	9.620	462.467	1.757	353.296	12.416	94.997	1.107.522	183.118
50 jaar en +	404.012	1.792	105.377	449	79.007	4.099	21.822	296.843	37.063
<i>Voltijds</i>									
	<b>Totaal activi- teiten</b>	Primaire sector	Totaal secun- daire sector	C	D	E	F	Total tertiaire sector	G
<b>Totaal</b>	<b>1.650.431</b>	<b>9.978</b>	<b>572.614</b>	<b>1.856</b>	<b>425.306</b>	<b>16.671</b>	<b>128.781</b>	<b>1.067.840</b>	<b>173.980</b>
15 tot 24 j.	178.264	1.498	67.893	0	46.761	1.690	19.441	108.872	25.133
25 tot 49 j.	1.206.929	7.566	423.614	1.661	320.380	11.267	90.305	775.749	127.399
50 jaar en +	265.239	913	81.107	196	58.164	3.713	19.034	183.219	21.448
<i>Deeltijds werk</i>									
	<b>Totaal activi- teiten</b>	Primaire sector	Totaal secun- daire sector	C	D	E	F	Total tertiaire sector	G
<b>Totaal</b>	<b>549.427</b>	<b>3.333</b>	<b>65.456</b>	<b>465</b>	<b>55.057</b>	<b>1.534</b>	<b>8.400</b>	<b>480.638</b>	<b>81.391</b>
15 tot 24 j.	37.974	401	2.334	115	1.298	0	921	35.240	10.058
25 tot 49 j.	372.680	2.054	38.853	97	32.916	1.149	4.692	331.773	55.718
50 jaar en +	138.773	879	24.270	253	20.843	385	2.788	113.625	15.615



## deeltijds en reden), economische activiteit NACE, geslacht en woonplaats

Totaal									
H	I	J	K	L	M	N	O	P en Q	
<b>46.727</b>	<b>199.319</b>	<b>84.595</b>	<b>178.331</b>	<b>210.134</b>	<b>213.700</b>	<b>282.448</b>	<b>68.614</b>	<b>9.237</b>	<b>Totaal</b>
21.384	148.052	42.638	91.904	115.836	67.560	50.684	29.979	2.838	Mannen
25.343	51.267	41.957	86.428	94.298	146.141	231.764	38.635	6.398	Vrouwen
Voltijds									
H	I	J	K	L	M	N	O	P en Q	
<b>22.650</b>	<b>171.836</b>	<b>65.334</b>	<b>138.393</b>	<b>158.911</b>	<b>153.398</b>	<b>134.199</b>	<b>44.750</b>	<b>4.390</b>	<b>Totaal</b>
14.297	137.623	39.993	86.187	107.491	59.811	41.405	25.456	2.366	Mannen
8.352	34.213	25.341	52.206	51.420	93.588	92.794	19.294	2.023	Vrouwen
Deeltijds werk									
H	I	J	K	L	M	N	O	P en Q	
<b>24.077</b>	<b>27.483</b>	<b>19.261</b>	<b>39.939</b>	<b>51.223</b>	<b>60.302</b>	<b>148.249</b>	<b>23.864</b>	<b>4.847</b>	<b>Totaal</b>
7.086	10.429	2.646	5.717	8.345	7.749	9.279	4.523	472	Mannen
16.991	17.054	16.616	34.222	42.878	52.553	138.970	19.341	4.375	Vrouwen
Totaal									
H	I	J	K	L	M	N	O	P en Q	
<b>46.727</b>	<b>199.319</b>	<b>84.595</b>	<b>178.331</b>	<b>210.134</b>	<b>213.700</b>	<b>282.448</b>	<b>68.614</b>	<b>9.237</b>	<b>Totaal</b>
10.094	13.685	5.060	20.031	10.380	15.863	24.481	9.028	301	15 tot 24 j.
30.694	141.056	59.492	137.608	146.372	149.604	208.898	44.774	5.906	25 tot 49 j.
5.939	44.578	20.043	20.692	53.383	48.233	49.070	14.813	3.030	50 jaar en +
Voltijds									
H	I	J	K	L	M	N	O	P en Q	
<b>22.650</b>	<b>171.836</b>	<b>65.334</b>	<b>138.393</b>	<b>158.911</b>	<b>153.398</b>	<b>134.199</b>	<b>44.750</b>	<b>4.390</b>	<b>Totaal</b>
4.610	13.129	4.742	18.249	9.350	11.654	15.998	5.914	93	15 tot 24 j.
15.772	125.122	45.547	107.178	112.760	110.384	98.501	29.926	3.160	25 tot 49 j.
2.268	33.586	15.045	12.966	36.801	31.360	19.699	8.910	1.136	50 jaar en +
Deeltijds werk									
H	I	J	K	L	M	N	O	P en Q	
<b>24.077</b>	<b>27.483</b>	<b>19.261</b>	<b>39.939</b>	<b>51.223</b>	<b>60.302</b>	<b>148.249</b>	<b>23.864</b>	<b>4.847</b>	<b>Totaal</b>
5.484	555	318	1.782	1.029	4.209	8.483	3.114	208	15 tot 24 j.
14.923	15.934	13.945	30.431	33.612	39.220	110.396	14.847	2.746	25 tot 49 j.
3.670	10.993	4.998	7.726	16.582	16.873	29.371	5.903	1.894	50 jaar en +

**Loontrekkenden (PWA en gelegenhedswerk uitgezonderd) : arbeidsstelsel (voltijds/  
Waa's Gewest**

<b>Totaal</b>									
	<b>Totaal activi- teiten</b>	Primaire sector	Totaal secun- daire sector	C	D	E	F	Total tertiaire sector	G
<b>Totaal</b>	<b>1.074.400</b>	<b>5.652</b>	<b>258.463</b>	<b>6.576</b>	<b>162.407</b>	<b>13.730</b>	<b>75.750</b>	<b>810.285</b>	<b>124.369</b>
Mannen	597.789	4.532	221.617	6.017	132.062	11.816	71.722	371.640	65.239
Vrouwen	476.610	1.120	36.846	559	30.346	1.913	4.028	438.644	59.131
<i>Voltijds</i>									
	<b>Totaal activi- teiten</b>	Primaire sector	Totaal secun- daire sector	C	D	E	F	Total tertiaire sector	G
<b>Totaal</b>	<b>832.287</b>	<b>4.122</b>	<b>239.448</b>	<b>6.228</b>	<b>147.664</b>	<b>13.280</b>	<b>72.276</b>	<b>588.716</b>	<b>84.773</b>
Mannen	556.247	3.507	213.551	5.726	126.702	11.687	69.437	339.189	59.761
Vrouwen	276.040	616	25.897	502	20.962	1.594	2.839	249.527	25.012
<i>Deeltijds werk</i>									
	<b>Totaal activi- teiten</b>	Primaire sector	Totaal secun- daire sector	C	D	E	F	Total tertiaire sector	G
<b>Totaal</b>	<b>242.113</b>	<b>1.530</b>	<b>19.014</b>	<b>347</b>	<b>14.744</b>	<b>449</b>	<b>3.474</b>	<b>221.568</b>	<b>39.596</b>
Mannen	41.542	1.025	8.066	291	5.360	130	2.285	32.451	5.477
Vrouwen	200.570	504	10.949	56	9.384	320	1.189	189.117	34.119
<b>Totaal</b>									
	<b>Totaal activi- teiten</b>	Primaire sector	Totaal secun- daire sector	C	D	E	F	Total tertiaire sector	G
<b>Totaal</b>	<b>1.074.400</b>	<b>5.652</b>	<b>258.463</b>	<b>6.576</b>	<b>162.407</b>	<b>13.730</b>	<b>75.750</b>	<b>810.285</b>	<b>124.369</b>
15 tot 24 j.	90.664	1.063	26.706	1.022	13.156	562	11.966	62.895	17.251
25 tot 49 j.	762.921	3.383	186.674	3.888	120.135	9.974	52.677	572.865	87.034
50 jaar en +	220.815	1.206	45.084	1.665	29.117	3.194	11.108	174.526	20.085
<i>Voltijds</i>									
	<b>Totaal activi- teiten</b>	Primaire sector	Totaal secun- daire sector	C	D	E	F	Total tertiaire sector	G
<b>Totaal</b>	<b>832.287</b>	<b>4.122</b>	<b>239.448</b>	<b>6.228</b>	<b>147.664</b>	<b>13.280</b>	<b>72.276</b>	<b>588.716</b>	<b>84.773</b>
15 tot 24 j.	66.703	883	24.052	1.022	12.188	497	10.345	41.768	10.467
25 tot 49 j.	598.469	2.509	175.128	3.888	110.318	9.716	51.206	420.832	61.616
50 jaar en +	167.115	730	40.269	1.318	25.158	3.067	10.725	126.116	12.691
<i>Deeltijds werk</i>									
	<b>Totaal activi- teiten</b>	Primaire sector	Totaal secun- daire sector	C	D	E	F	Total tertiaire sector	G
<b>Totaal</b>	<b>242.113</b>	<b>1.530</b>	<b>19.014</b>	<b>347</b>	<b>14.744</b>	<b>449</b>	<b>3.474</b>	<b>221.568</b>	<b>39.596</b>
15 tot 24 j.	23.960	180	2.654	0	968	65	1.621	21.126	6.784
25 tot 49 j.	164.452	874	11.546	0	9.817	258	1.471	152.033	25.418
50 jaar en +	53.700	476	4.815	347	3.959	126	382	48.409	7.394

## deeltijds en reden), economische activiteit NACE, geslacht en woonplaats

Totaal									
H	I	J	K	L	M	N	O	P en Q	
<b>22.503</b>	<b>79.283</b>	<b>39.250</b>	<b>69.926</b>	<b>161.775</b>	<b>125.917</b>	<b>140.222</b>	<b>40.785</b>	<b>6.255</b>	<b>Totaal</b>
9.735	63.069	18.897	36.815	87.258	39.720	29.792	18.656	2.460	Mannen
12.768	16.213	20.354	33.110	74.518	86.197	110.431	22.129	3.794	Vrouwen
Voltijds									
H	I	J	K	L	M	N	O	P en Q	
<b>10.778</b>	<b>69.894</b>	<b>30.698</b>	<b>53.266</b>	<b>132.620</b>	<b>95.517</b>	<b>80.857</b>	<b>26.190</b>	<b>4.124</b>	<b>Totaal</b>
6.231	58.140	18.096	34.670	82.556	36.050	25.922	15.303	2.460	Mannen
4.547	11.754	12.602	18.596	50.065	59.466	54.935	10.887	1.664	Vrouwen
Deeltijds werk									
H	I	J	K	L	M	N	O	P en Q	
<b>11.725</b>	<b>9.389</b>	<b>8.552</b>	<b>16.660</b>	<b>29.155</b>	<b>30.400</b>	<b>59.366</b>	<b>14.595</b>	<b>2.131</b>	<b>Totaal</b>
3.504	4.929	801	2.145	4.702	3.669	3.870	3.354	0	Mannen
8.221	4.460	7.751	14.514	24.453	26.731	55.496	11.242	2.131	Vrouwen
Totaal									
H	I	J	K	L	M	N	O	P en Q	
<b>22.503</b>	<b>79.283</b>	<b>39.250</b>	<b>69.926</b>	<b>161.775</b>	<b>125.917</b>	<b>140.222</b>	<b>40.785</b>	<b>6.255</b>	<b>Totaal</b>
5.649	2.964	1.407	4.523	7.337	7.394	10.517	5.654	199	15 tot 24 j.
14.076	55.352	29.565	55.980	109.766	84.841	103.976	27.918	4.356	25 tot 49 j.
2.778	20.966	8.278	9.423	44.672	33.681	25.730	7.213	1.700	50 jaar en +
Voltijds									
H	I	J	K	L	M	N	O	P en Q	
<b>10.778</b>	<b>69.894</b>	<b>30.698</b>	<b>53.266</b>	<b>132.620</b>	<b>95.517</b>	<b>80.857</b>	<b>26.190</b>	<b>4.124</b>	<b>Totaal</b>
2.270	2.684	1.326	3.707	6.190	5.731	6.453	2.766	175	15 tot 24 j.
7.466	49.851	23.517	42.803	90.743	63.452	60.296	18.311	2.779	25 tot 49 j.
1.043	17.359	5.856	6.756	35.687	26.334	14.108	5.112	1.170	50 jaar en +
Deeltijds werk									
H	I	J	K	L	M	N	O	P en Q	
<b>11.725</b>	<b>9.389</b>	<b>8.552</b>	<b>16.660</b>	<b>29.155</b>	<b>30.400</b>	<b>59.366</b>	<b>14.595</b>	<b>2.131</b>	<b>Totaal</b>
3.379	280	81	816	1.147	1.663	4.064	2.887	24	15 tot 24 j.
6.611	5.501	6.048	13.177	19.024	21.390	43.680	9.607	1.577	25 tot 49 j.
1.735	3.607	2.423	2.667	8.985	7.347	11.621	2.101	530	50 jaar en +

**Deel van de deeltijds werkende in de totale werkgelegenheid (tussen 15 en 64 jaar, PWA en gelegenhedswerk uitgezonderd), geslacht, leeftijd en woonplaats**

	<b>Totaal</b>	Van 15 tot 24 jaar	Van 25 tot 49 jaar	50 jaar en meer
<b>België</b>				
Deeltijdse werkende				
<b>Totaal</b>	<b>929.319</b>	<b>72.809</b>	<b>623.999</b>	<b>232.511</b>
Mannen	166.096	23.291	78.123	64.682
Vrouwen	763.223	49.518	545.875	167.830
Geheel van de werkende				
<b>Totaal</b>	<b>4.232.654</b>	<b>351.360</b>	<b>3.000.208</b>	<b>881.086</b>
Mannen	2.370.968	195.923	1.639.101	535.944
Vrouwen	1.861.686	155.437	1.361.107	345.142
Percentage tewerkstelling deeltijds werkende				
<b>Totaal</b>	<b>22,0%</b>	<b>20,7%</b>	<b>20,8%</b>	<b>26,4%</b>
Mannen	7,0%	11,9%	4,8%	12,1%
Vrouwen	41,0%	31,9%	40,1%	48,6%
<b>Brussels Hoofdstedelijk Gewest</b>				
Deeltijdse werkende				
<b>Totaal</b>	<b>68.189</b>	<b>7.816</b>	<b>46.105</b>	<b>14.268</b>
Mannen	21.954	3.430	13.841	4.683
Vrouwen	46.235	4.386	32.264	9.585
Geheel van de werkende				
<b>Totaal</b>	<b>364.289</b>	<b>25.803</b>	<b>264.457</b>	<b>74.029</b>
Mannen	203.943	13.200	148.109	42.633
Vrouwen	160.346	12.604	116.348	31.395
Percentage tewerkstelling deeltijds werkende				
<b>Totaal</b>	<b>18,7%</b>	<b>30,3%</b>	<b>17,4%</b>	<b>19,3%</b>
Mannen	10,8%	26,0%	9,3%	11,0%
Vrouwen	28,8%	34,8%	27,7%	30,5%
<b>Vlaams Gewest</b>				
Deeltijdse werkende				
<b>Totaal</b>	<b>596.240</b>	<b>40.119</b>	<b>397.775</b>	<b>158.346</b>
Mannen	98.348	11.668	40.718	45.962
Vrouwen	497.892	28.451	357.057	112.383
Geheel van de werkende				
<b>Totaal</b>	<b>2.609.928</b>	<b>229.616</b>	<b>1.851.707</b>	<b>528.605</b>
Mannen	1.453.985	125.836	999.941	328.208
Vrouwen	1.155.943	103.780	851.766	200.397
Percentage tewerkstelling deeltijds werkende				
<b>Totaal</b>	<b>22,9%</b>	<b>17,5%</b>	<b>21,5%</b>	<b>30,0%</b>
Mannen	6,8%	9,3%	4,1%	14,0%
Vrouwen	43,1%	27,4%	41,9%	56,1%
<b>Waals Gewest</b>				
Deeltijdse werkende				
<b>Totaal</b>	<b>264.890</b>	<b>24.874</b>	<b>180.118</b>	<b>59.898</b>
Mannen	45.794	8.193	23.565	14.036
Vrouwen	219.096	16.681	156.554	45.861
Geheel van de werkende				
<b>Totaal</b>	<b>1.258.437</b>	<b>95.941</b>	<b>884.044</b>	<b>278.453</b>
Mannen	713.040	56.887	491.050	165.103
Vrouwen	545.397	39.053	392.993	113.350
Percentage tewerkstelling deeltijds werkende				
<b>Totaal</b>	<b>21,1%</b>	<b>25,9%</b>	<b>20,4%</b>	<b>21,5%</b>
Mannen	6,4%	14,4%	4,8%	8,5%
Vrouwen	40,2%	42,7%	39,8%	40,5%

**Deel van de deeltijds loontrekkenden in het totaal der loontrekkenden (tussen 15 en 64 jaar, PWA en gelegenhedswerk uitgezonderd), geslacht, leeftijd en woonplaats**

	<b>Totaal</b>	Van 15 tot 24 jaar	Van 25 tot 49 jaar	50 jaar en meer
<b>België</b>				
Deeltijdse loontrekkenden				
<b>Totaal</b>	<b>881.710</b>	<b>71.166</b>	<b>599.800</b>	<b>210.743</b>
Mannen	153.078	22.612	73.332	57.134
Vrouwen	728.632	48.554	526.468	153.610
Geheel van de loontrekkenden				
<b>Totaal</b>	<b>3.613.839</b>	<b>333.171</b>	<b>2.591.206</b>	<b>689.462</b>
Mannen	1.965.778	184.475	1.375.888	405.415
Vrouwen	1.648.060	148.696	1.215.318	284.047
Percentage tewerkstelling deeltijds loontrekkenden				
<b>Totaal</b>	<b>24,4%</b>	<b>21,4%</b>	<b>23,2%</b>	<b>30,6%</b>
Mannen	7,8%	12,3%	5,3%	14,1%
Vrouwen	44,2%	32,7%	43,3%	54,1%
<b>Brussels Hoofdstedelijk Gewest</b>				
Deeltijdse loontrekkenden				
<b>Totaal</b>	<b>61.939</b>	<b>7.684</b>	<b>41.831</b>	<b>12.423</b>
Mannen	19.552	3.363	12.173	4.017
Vrouwen	42.386	4.322	29.658	8.407
Geheel van de loontrekkenden				
<b>Totaal</b>	<b>308.186</b>	<b>24.133</b>	<b>225.006</b>	<b>59.047</b>
Mannen	164.472	11.891	120.911	31.671
Vrouwen	143.714	12.243	104.095	27.376
Percentage tewerkstelling deeltijds loontrekkenden				
<b>Totaal</b>	<b>20,1%</b>	<b>31,8%</b>	<b>18,6%</b>	<b>21,0%</b>
Mannen	11,9%	28,3%	10,1%	12,7%
Vrouwen	29,5%	35,3%	28,5%	30,7%
<b>Vlaams Gewest</b>				
Deeltijdse loontrekkenden				
<b>Totaal</b>	<b>567.508</b>	<b>38.865</b>	<b>384.821</b>	<b>143.823</b>
Mannen	91.153	11.141	38.899	41.113
Vrouwen	476.355	27.724	345.921	102.710
Geheel van de loontrekkenden				
<b>Totaal</b>	<b>2.218.825</b>	<b>217.328</b>	<b>1.592.377</b>	<b>409.120</b>
Mannen	1.201.845	118.312	836.400	247.134
Vrouwen	1.016.980	99.016	755.978	161.986
Percentage tewerkstelling deeltijds loontrekkenden				
<b>Totaal</b>	<b>25,6%</b>	<b>17,9%</b>	<b>24,2%</b>	<b>35,2%</b>
Mannen	7,6%	9,4%	4,7%	16,6%
Vrouwen	46,8%	28,0%	45,8%	63,4%
<b>Waals Gewest</b>				
Deeltijdse loontrekkenden				
<b>Totaal</b>	<b>252.263</b>	<b>24.617</b>	<b>173.149</b>	<b>54.497</b>
Mannen	42.372	8.109	22.260	12.004
Vrouwen	209.891	16.509	150.889	42.493
Geheel van de loontrekkenden				
<b>Totaal</b>	<b>1.086.827</b>	<b>91.709</b>	<b>773.823</b>	<b>221.295</b>
Mannen	599.461	54.272	418.578	126.611
Vrouwen	487.367	37.437	355.245	94.684
Percentage tewerkstelling deeltijds loontrekkenden				
<b>Totaal</b>	<b>23,2%</b>	<b>26,8%</b>	<b>22,4%</b>	<b>24,6%</b>
Mannen	7,1%	14,9%	5,3%	9,5%
Vrouwen	43,1%	44,1%	42,5%	44,9%

**Loontrekkenden : soort contract (onbepaalde duur of tijdelijk), geslacht, leeftijd en woonplaats**

<b>Vast of tijdelijk werk</b>	<b>Totaal</b>	<b>Van 15 tot 24 jaar</b>	<b>Van 25 tot 49 jaar</b>	<b>50 jaar en meer</b>
<b>België</b>				
<b>Totaal loontrekkenden</b>				
<b>Totaal</b>	<b>3.620.932</b>	<b>333.171</b>	<b>2.591.206</b>	<b>696.555</b>
<b>Mannen</b>	<b>1.969.851</b>	<b>184.475</b>	<b>1.375.888</b>	<b>409.487</b>
<b>Vrouwen</b>	<b>1.651.081</b>	<b>148.696</b>	<b>1.215.318</b>	<b>287.068</b>
<b>Vast werk</b>				
<b>Totaal</b>	<b>3.304.923</b>	<b>233.344</b>	<b>2.405.493</b>	<b>666.085</b>
<b>Mannen</b>	<b>1.833.192</b>	<b>131.484</b>	<b>1.304.293</b>	<b>397.415</b>
<b>Vrouwen</b>	<b>1.471.730</b>	<b>101.860</b>	<b>1.101.200</b>	<b>268.671</b>
<b>Totaal tijdelijk werk</b>				
<b>Totaal</b>	<b>316.009</b>	<b>99.826</b>	<b>185.713</b>	<b>30.470</b>
<b>Mannen</b>	<b>136.658</b>	<b>52.991</b>	<b>71.595</b>	<b>12.073</b>
<b>Vrouwen</b>	<b>179.351</b>	<b>46.836</b>	<b>114.118</b>	<b>18.397</b>
<b>Uitzendarbeid</b>				
<b>Totaal</b>	<b>64.939</b>	<b>20.097</b>	<b>40.828</b>	<b>4.014</b>
Mannen	38.309	13.095	23.292	1.922
Vrouwen	26.630	7.002	17.535	2.092
<b>PWA</b>				
<b>Totaal</b>	<b>35.915</b>	<b>1.792</b>	<b>23.204</b>	<b>10.919</b>
Mannen	5.938	433	2.917	2.589
Vrouwen	29.977	1.359	20.287	8.330
<b>Opleiding</b>				
<b>Totaal</b>	<b>19.046</b>	<b>13.746</b>	<b>5.076</b>	<b>223</b>
Mannen	12.219	9.670	2.326	223
Vrouwen	6.827	4.076	2.750	0
<b>Studentencontract</b>				
<b>Totaal</b>	<b>12.979</b>	<b>11.921</b>	<b>1.058</b>	<b>0</b>
Mannen	5.762	5.518	243	0
Vrouwen	7.217	6.402	815	0
<b>Bepaalde duur</b>				
<b>Totaal</b>	<b>143.973</b>	<b>41.413</b>	<b>92.401</b>	<b>10.159</b>
Mannen	58.574	18.817	34.741	5.016
Vrouwen	85.399	22.596	57.660	5.143
<b>Ander</b>				
<b>Totaal</b>	<b>34.925</b>	<b>10.366</b>	<b>20.858</b>	<b>3.701</b>
Mannen	13.917	5.221	7.290	1.405
Vrouwen	21.008	5.145	13.568	2.296
<b>Gelegenheidswerk</b>				
<b>Totaal</b>	<b>4.233</b>	<b>491</b>	<b>2.288</b>	<b>1.454</b>
Mannen	1.939	236	786	917
Vrouwen	2.294	255	1.502	536

**Loontrekkenden : soort contract (onbepaalde duur of tijdelijk), geslacht, leeftijd en woonplaats (vervolg)**

<b>Vast of tijdelijk werk</b>	<b>Totaal</b>	<b>Van 15 tot 24 jaar</b>	<b>Van 25 tot 49 jaar</b>	<b>50 jaar en meer</b>
<b>Brussels Hoofdstedelijk Gewest</b>				
<b>Totaal loontrekkenden</b>				
<b>Totaal</b>	<b>309.252</b>	<b>24.133</b>	<b>225.006</b>	<b>60.113</b>
<b>Mannen</b>	<b>165.269</b>	<b>11.891</b>	<b>120.911</b>	<b>32.468</b>
<b>Vrouwen</b>	<b>143.983</b>	<b>12.243</b>	<b>104.095</b>	<b>27.646</b>
<b>Vast werk</b>				
<b>Totaal</b>	<b>270.395</b>	<b>15.161</b>	<b>198.174</b>	<b>57.060</b>
<b>Mannen</b>	<b>145.416</b>	<b>7.421</b>	<b>107.182</b>	<b>30.814</b>
<b>Vrouwen</b>	<b>124.979</b>	<b>7.740</b>	<b>90.993</b>	<b>26.246</b>
<b>Totaal tijdelijk werk</b>				
<b>Totaal</b>	<b>38.857</b>	<b>8.973</b>	<b>26.831</b>	<b>3.053</b>
<b>Mannen</b>	<b>19.853</b>	<b>4.470</b>	<b>13.729</b>	<b>1.654</b>
<b>Vrouwen</b>	<b>19.004</b>	<b>4.503</b>	<b>13.102</b>	<b>1.399</b>
<b>Uitzendarbeid</b>				
<b>Totaal</b>	<b>5.787</b>	<b>1.242</b>	<b>4.099</b>	<b>446</b>
<b>Mannen</b>	<b>3.182</b>	<b>422</b>	<b>2.563</b>	<b>197</b>
<b>Vrouwen</b>	<b>2.605</b>	<b>820</b>	<b>1.536</b>	<b>250</b>
<b>PWA</b>				
<b>Totaal</b>	<b>1.499</b>	<b>0</b>	<b>1.186</b>	<b>314</b>
<b>Mannen</b>	<b>435</b>	<b>0</b>	<b>435</b>	<b>0</b>
<b>Vrouwen</b>	<b>1.065</b>	<b>0</b>	<b>751</b>	<b>314</b>
<b>Opleiding</b>				
<b>Totaal</b>	<b>2.269</b>	<b>1.423</b>	<b>846</b>	<b>0</b>
<b>Mannen</b>	<b>1.305</b>	<b>756</b>	<b>548</b>	<b>0</b>
<b>Vrouwen</b>	<b>964</b>	<b>666</b>	<b>298</b>	<b>0</b>
<b>Studentencontract</b>				
<b>Totaal</b>	<b>1.763</b>	<b>1.694</b>	<b>69</b>	<b>0</b>
<b>Mannen</b>	<b>993</b>	<b>993</b>	<b>0</b>	<b>0</b>
<b>Vrouwen</b>	<b>770</b>	<b>701</b>	<b>69</b>	<b>0</b>
<b>Bepaalde duur</b>				
<b>Totaal</b>	<b>19.625</b>	<b>3.275</b>	<b>14.984</b>	<b>1.366</b>
<b>Mannen</b>	<b>9.854</b>	<b>1.523</b>	<b>7.557</b>	<b>774</b>
<b>Vrouwen</b>	<b>9.771</b>	<b>1.753</b>	<b>7.427</b>	<b>592</b>
<b>Ander</b>				
<b>Totaal</b>	<b>6.717</b>	<b>1.191</b>	<b>5.009</b>	<b>517</b>
<b>Mannen</b>	<b>3.297</b>	<b>628</b>	<b>2.337</b>	<b>331</b>
<b>Vrouwen</b>	<b>3.421</b>	<b>563</b>	<b>2.672</b>	<b>186</b>
<b>Gelegenheidswerk</b>				
<b>Totaal</b>	<b>1.196</b>	<b>147</b>	<b>637</b>	<b>411</b>
<b>Mannen</b>	<b>788</b>	<b>147</b>	<b>288</b>	<b>352</b>
<b>Vrouwen</b>	<b>407</b>	<b>0</b>	<b>349</b>	<b>58</b>

**Loontrekkenden : soort contract (onbepaalde duur of tijdelijk), geslacht, leeftijd en woonplaats (vervolg)**

<b>Vast of tijdelijk werk</b>	<b>Totaal</b>	<b>Van 15 tot 24 jaar</b>	<b>Van 25 tot 49 jaar</b>	<b>50 jaar en meer</b>
<b>Vlaams Gewest</b>				
<b>Totaal loontrekkenden</b>				
<b>Totaal</b>	<b>2.222.675</b>	<b>217.328</b>	<b>1.592.377</b>	<b>412.970</b>
<b>Mannen</b>	<b>1.203.733</b>	<b>118.312</b>	<b>836.400</b>	<b>249.021</b>
<b>Vrouwen</b>	<b>1.018.942</b>	<b>99.016</b>	<b>755.978</b>	<b>163.949</b>
<b>Vast werk</b>				
<b>Totaal</b>	<b>2.058.528</b>	<b>161.834</b>	<b>1.502.096</b>	<b>394.598</b>
<b>Mannen</b>	<b>1.137.365</b>	<b>89.798</b>	<b>805.738</b>	<b>241.830</b>
<b>Vrouwen</b>	<b>921.163</b>	<b>72.037</b>	<b>696.358</b>	<b>152.768</b>
<b>Totaal tijdelijk werk</b>				
<b>Totaal</b>	<b>164.147</b>	<b>55.493</b>	<b>90.281</b>	<b>18.373</b>
<b>Mannen</b>	<b>66.368</b>	<b>28.514</b>	<b>30.662</b>	<b>7.192</b>
<b>Vrouwen</b>	<b>97.779</b>	<b>26.979</b>	<b>59.619</b>	<b>11.181</b>
<b>Uitzendarbeid</b>				
<b>Totaal</b>	<b>39.089</b>	<b>14.520</b>	<b>22.824</b>	<b>1.746</b>
<b>Mannen</b>	<b>22.232</b>	<b>9.253</b>	<b>12.065</b>	<b>914</b>
<b>Vrouwen</b>	<b>16.857</b>	<b>5.267</b>	<b>10.758</b>	<b>832</b>
<b>PWA</b>				
<b>Totaal</b>	<b>21.083</b>	<b>991</b>	<b>11.957</b>	<b>8.135</b>
<b>Mannen</b>	<b>2.804</b>	<b>0</b>	<b>791</b>	<b>2.013</b>
<b>Vrouwen</b>	<b>18.279</b>	<b>991</b>	<b>11.166</b>	<b>6.122</b>
<b>Opleiding</b>				
<b>Totaal</b>	<b>7.819</b>	<b>5.251</b>	<b>2.568</b>	<b>0</b>
<b>Mannen</b>	<b>5.013</b>	<b>4.022</b>	<b>991</b>	<b>0</b>
<b>Vrouwen</b>	<b>2.805</b>	<b>1.228</b>	<b>1.577</b>	<b>0</b>
<b>Studentencontract</b>				
<b>Totaal</b>	<b>8.065</b>	<b>7.368</b>	<b>698</b>	<b>0</b>
<b>Mannen</b>	<b>3.182</b>	<b>3.076</b>	<b>105</b>	<b>0</b>
<b>Vrouwen</b>	<b>4.884</b>	<b>4.291</b>	<b>592</b>	<b>0</b>
<b>Bepaalde duur</b>				
<b>Totaal</b>	<b>72.702</b>	<b>21.837</b>	<b>44.657</b>	<b>6.208</b>
<b>Mannen</b>	<b>27.310</b>	<b>9.292</b>	<b>14.856</b>	<b>3.162</b>
<b>Vrouwen</b>	<b>45.393</b>	<b>12.545</b>	<b>29.802</b>	<b>3.046</b>
<b>Ander</b>				
<b>Totaal</b>	<b>13.745</b>	<b>5.428</b>	<b>6.856</b>	<b>1.461</b>
<b>Mannen</b>	<b>5.124</b>	<b>2.871</b>	<b>1.676</b>	<b>576</b>
<b>Vrouwen</b>	<b>8.621</b>	<b>2.557</b>	<b>5.179</b>	<b>885</b>
<b>Gelegenheidswerk</b>				
<b>Totaal</b>	<b>1.644</b>	<b>99</b>	<b>722</b>	<b>823</b>
<b>Mannen</b>	<b>704</b>	<b>0</b>	<b>177</b>	<b>527</b>
<b>Vrouwen</b>	<b>941</b>	<b>99</b>	<b>545</b>	<b>296</b>



**Loontrekkenden : soort contract (onbepaalde duur of tijdelijk), geslacht, leeftijd en woonplaats (vervolg en einde)**

<b>Vast of tijdelijk werk</b>	<b>Totaal</b>	<b>Van 15 tot 24 jaar</b>	<b>Van 25 tot 49 jaar</b>	<b>50 jaar en meer</b>
<b>Waals Gewest</b>				
<b>Totaal loontrekkenden</b>				
<b>Totaal</b>	<b>1.089.004</b>	<b>91.709</b>	<b>773.823</b>	<b>223.472</b>
<b>Mannen</b>	<b>600.848</b>	<b>54.272</b>	<b>418.578</b>	<b>127.998</b>
<b>Vrouwen</b>	<b>488.156</b>	<b>37.437</b>	<b>355.245</b>	<b>95.473</b>
<b>Vast werk</b>				
<b>Totaal</b>	<b>976.000</b>	<b>56.349</b>	<b>705.223</b>	<b>214.428</b>
<b>Mannen</b>	<b>550.411</b>	<b>34.266</b>	<b>391.374</b>	<b>124.771</b>
<b>Vrouwen</b>	<b>425.588</b>	<b>22.083</b>	<b>313.849</b>	<b>89.657</b>
<b>Totaal tijdelijk werk</b>				
<b>Totaal</b>	<b>113.005</b>	<b>35.360</b>	<b>68.600</b>	<b>9.044</b>
<b>Mannen</b>	<b>50.437</b>	<b>20.006</b>	<b>27.204</b>	<b>3.227</b>
<b>Vrouwen</b>	<b>62.567</b>	<b>15.354</b>	<b>41.397</b>	<b>5.817</b>
<b>Uitzendarbeid</b>				
<b>Totaal</b>	<b>20.062</b>	<b>4.335</b>	<b>13.905</b>	<b>1.822</b>
<b>Mannen</b>	<b>12.895</b>	<b>3.420</b>	<b>8.664</b>	<b>811</b>
<b>Vrouwen</b>	<b>7.168</b>	<b>916</b>	<b>5.241</b>	<b>1.011</b>
<b>PWA</b>				
<b>Totaal</b>	<b>13.333</b>	<b>801</b>	<b>10.062</b>	<b>2.470</b>
<b>Mannen</b>	<b>2.700</b>	<b>433</b>	<b>1.691</b>	<b>576</b>
<b>Vrouwen</b>	<b>10.633</b>	<b>368</b>	<b>8.371</b>	<b>1.894</b>
<b>Opleiding</b>				
<b>Totaal</b>	<b>8.958</b>	<b>7.073</b>	<b>1.662</b>	<b>223</b>
<b>Mannen</b>	<b>5.901</b>	<b>4.891</b>	<b>787</b>	<b>223</b>
<b>Vrouwen</b>	<b>3.057</b>	<b>2.182</b>	<b>875</b>	<b>0</b>
<b>Studentencontract</b>				
<b>Totaal</b>	<b>3.150</b>	<b>2.859</b>	<b>291</b>	<b>0</b>
<b>Mannen</b>	<b>1.587</b>	<b>1.449</b>	<b>138</b>	<b>0</b>
<b>Vrouwen</b>	<b>1.563</b>	<b>1.410</b>	<b>153</b>	<b>0</b>
<b>Bepaalde duur</b>				
<b>Totaal</b>	<b>51.645</b>	<b>16.301</b>	<b>32.759</b>	<b>2.585</b>
<b>Mannen</b>	<b>21.410</b>	<b>8.003</b>	<b>12.328</b>	<b>1.080</b>
<b>Vrouwen</b>	<b>30.235</b>	<b>8.298</b>	<b>20.431</b>	<b>1.505</b>
<b>Ander</b>				
<b>Totaal</b>	<b>14.463</b>	<b>3.746</b>	<b>8.993</b>	<b>1.724</b>
<b>Mannen</b>	<b>5.496</b>	<b>1.722</b>	<b>3.276</b>	<b>499</b>
<b>Vrouwen</b>	<b>8.967</b>	<b>2.025</b>	<b>5.717</b>	<b>1.225</b>
<b>Gelegenheidswerk</b>				
<b>Totaal</b>	<b>1.393</b>	<b>244</b>	<b>929</b>	<b>220</b>
<b>Mannen</b>	<b>448</b>	<b>89</b>	<b>321</b>	<b>38</b>
<b>Vrouwen</b>	<b>946</b>	<b>156</b>	<b>609</b>	<b>182</b>

**Afwijkend uurrooster en thuiswerk, geslacht, leeftijd en woonplaats**

Arbeid	Totaal			Van 15 tot 24 jaar			Van 25 tot 34 jaar		
	Totaal	Mannen	Vrouwen	Totaal	Mannen	Vrouwen	Totaal	Mannen	Vrouwen
<b>België</b>									
<b>'s avonds</b>									
Nooit	2.655.510	1.374.219	1.281.291	237.736	130.903	106.833	683.991	341.626	342.364
Soms	830.718	530.657	300.061	57.644	30.966	26.678	227.289	136.430	90.859
Gewoonlijk	393.339	263.341	129.998	30.996	19.565	11.432	101.188	64.187	37.001
Altijd	233.662	153.049	80.613	15.862	9.953	5.910	54.109	35.815	18.294
<b>'s nachts</b>									
Nooit	3.556.491	1.912.954	1.643.537	301.588	164.116	137.473	911.691	467.323	444.368
Soms	352.685	259.394	93.291	23.933	15.089	8.845	99.954	70.310	29.645
Gewoonlijk	108.639	82.246	26.393	9.253	6.481	2.772	29.865	21.348	8.517
Altijd	95.611	66.804	28.807	7.498	5.700	1.798	25.098	19.077	6.021
<b>Op zaterdag</b>									
Nooit	2.541.687	1.408.378	1.133.309	206.639	123.702	82.937	667.927	362.726	305.201
Soms	753.177	454.049	299.127	58.231	30.351	27.879	196.770	111.836	84.934
Gewoonlijk	382.837	209.967	172.870	33.183	16.115	17.068	103.264	50.247	53.017
Altijd	435.663	248.941	186.722	44.220	21.218	23.002	98.646	53.248	45.398
<b>Op zondag</b>									
Nooit	3.140.499	1.752.606	1.387.893	268.973	156.000	112.973	816.492	440.701	375.791
Soms	537.608	318.735	218.874	37.725	17.330	20.395	141.898	79.873	62.025
Gewoonlijk	241.288	131.646	109.642	18.919	8.595	10.324	67.681	32.520	35.161
Altijd	193.939	118.318	75.620	16.656	9.462	7.194	40.537	24.964	15.573
<b>Thuiswerk</b>									
Nooit	3.414.829	1.900.808	1.514.022	320.491	182.086	138.405	912.219	495.413	416.806
Soms	318.777	199.647	119.131	10.274	4.723	5.551	82.779	46.734	36.045
Gewoonlijk	130.778	80.346	50.432	3.448	1.418	2.030	30.782	16.599	14.184
Altijd	247.130	139.135	107.995	7.883	2.993	4.890	40.583	19.193	21.390
<b>Brussels Hoofdstedelijk Gewest</b>									
<b>'s avonds</b>									
Nooit	226.755	116.586	110.169	17.739	8.920	8.819	68.602	35.693	32.909
Soms	73.867	45.965	27.902	3.893	1.896	1.997	23.886	14.690	9.195
Gewoonlijk	32.183	21.426	10.758	1.788	1.125	663	10.512	6.282	4.230
Altijd	24.973	17.836	7.137	1.972	1.188	783	6.793	4.877	1.916
<b>'s nachts</b>									
Nooit	320.346	174.054	146.292	23.482	11.801	11.681	96.875	52.051	44.824
Soms	24.902	18.477	6.426	985	638	347	8.198	6.121	2.077
Gewoonlijk	6.327	4.673	1.654	504	350	154	2.739	1.822	917
Altijd	6.271	4.677	1.594	421	340	81	1.980	1.546	434
<b>Op zaterdag</b>									
Nooit	222.921	118.877	104.044	13.494	6.646	6.848	71.067	38.856	32.211
Soms	67.128	40.662	26.466	4.521	2.466	2.055	20.196	11.528	8.668
Gewoonlijk	30.182	18.223	11.959	3.228	1.503	1.725	9.610	5.548	4.062
Altijd	37.616	24.119	13.498	4.149	2.514	1.635	8.921	5.610	3.311
<b>Op zondag</b>									
Nooit	274.630	150.061	124.569	19.899	10.280	9.618	84.524	46.729	37.794
Soms	48.042	28.770	19.272	2.433	1.147	1.286	14.921	8.239	6.682
Gewoonlijk	19.848	11.995	7.854	1.601	692	909	6.581	3.724	2.857
Altijd	15.326	11.055	4.271	1.459	1.011	449	3.767	2.849	918
<b>Thuiswerk</b>									
Nooit	289.055	160.476	128.579	24.177	12.588	11.588	89.886	50.836	39.050
Soms	38.028	22.649	15.379	741	419	321	12.871	6.794	6.077
Gewoonlijk	15.372	8.994	6.377	345	65	280	4.083	1.892	2.192
Altijd	15.311	9.762	5.548	129	57	73	2.871	2.020	851

Van 35 tot 44 jaar			Van 45 tot 54 jaar			55 jaar en meer			Arbeid
Totaal	Mannen	Vrouwen	Totaal	Mannen	Vrouwen	Totaal	Mannen	Vrouwen	
<b>België</b>									
<b>'s avonds</b>									
796.779	393.193	403.586	681.330	357.055	324.274	255.675	151.442	104.233	Nooit
256.146	166.026	90.120	217.515	145.008	72.507	72.124	52.228	19.897	Soms
124.626	82.998	41.628	102.954	70.458	32.495	33.575	26.133	7.441	Gewoonlijk
70.748	46.862	23.886	64.821	41.619	23.202	28.122	18.800	9.321	Altijd
<b>'s nachts</b>									
1.077.213	562.475	514.737	920.744	505.035	415.709	345.256	214.005	131.251	Nooit
105.514	77.603	27.911	93.556	72.351	21.206	29.728	24.043	5.685	Soms
34.437	27.900	6.537	26.993	20.517	6.476	8.090	5.999	2.092	Gewoonlijk
31.136	21.101	10.035	25.457	16.369	9.088	6.422	4.557	1.865	Altijd
<b>Op zaterdag</b>									
774.470	414.940	359.530	659.979	365.150	294.829	232.672	141.860	90.812	Nooit
232.157	137.359	94.798	200.223	127.403	72.820	65.796	47.101	18.695	Soms
113.503	63.552	49.951	97.432	56.541	40.891	35.455	23.511	11.943	Gewoonlijk
128.170	73.228	54.941	109.053	65.114	43.939	55.574	36.132	19.442	Altijd
<b>Op zondag</b>									
959.034	521.148	437.886	802.892	452.802	350.090	293.109	181.956	111.154	Nooit
162.865	95.474	67.391	147.483	91.603	55.880	47.637	34.455	13.182	Soms
71.202	38.915	32.287	63.287	37.648	25.639	20.199	13.968	6.231	Gewoonlijk
55.199	33.542	21.656	52.996	32.126	20.870	28.551	18.225	10.327	Altijd
<b>Thuiswerk</b>									
1.030.153	559.841	470.312	862.694	486.051	376.643	289.273	177.417	111.856	Nooit
103.024	62.894	40.130	84.726	55.884	28.843	37.974	29.412	8.562	Soms
40.740	25.785	14.955	38.622	23.271	15.351	17.187	13.275	3.912	Gewoonlijk
73.552	39.946	33.607	80.292	48.699	31.593	44.819	28.304	16.515	Altijd
<b>Brussels Hoofdstedelijk Gewest</b>									
<b>'s avonds</b>									
63.308	33.009	30.299	51.316	24.795	26.521	25.790	14.169	11.621	Nooit
23.133	14.598	8.535	16.296	9.930	6.366	6.659	4.850	1.809	Soms
9.567	6.240	3.328	6.957	4.890	2.067	3.359	2.889	470	Gewoonlijk
7.287	5.345	1.941	6.311	4.372	1.939	2.610	2.053	556	Altijd
<b>'s nachts</b>									
92.270	50.912	41.358	72.038	37.695	34.343	35.682	21.595	14.087	Nooit
7.425	5.578	1.847	6.121	4.222	1.899	2.173	1.917	256	Soms
1.547	1.282	265	1.292	1.023	268	245	196	50	Gewoonlijk
2.054	1.421	633	1.498	1.115	383	318	255	63	Altijd
<b>Op zaterdag</b>									
64.474	34.881	29.593	50.196	25.425	24.771	23.690	13.069	10.621	Nooit
20.664	12.667	7.997	14.539	8.669	5.870	7.209	5.333	1.876	Soms
7.623	4.881	2.742	7.273	4.484	2.788	2.448	1.806	642	Gewoonlijk
10.534	6.763	3.771	8.940	5.476	3.464	5.072	3.754	1.318	Altijd
<b>Op zondag</b>									
80.206	44.732	35.474	60.087	31.306	28.781	29.915	17.014	12.901	Nooit
13.966	8.184	5.783	11.147	6.808	4.340	5.574	4.393	1.181	Soms
5.073	3.387	1.686	5.273	2.986	2.287	1.321	1.205	115	Gewoonlijk
4.050	2.890	1.160	4.441	2.955	1.486	1.609	1.350	259	Altijd
<b>Thuiswerk</b>									
82.636	46.376	36.260	64.275	34.249	30.026	28.081	16.427	11.655	Nooit
11.678	7.177	4.501	7.836	4.784	3.052	4.902	3.474	1.428	Soms
5.417	3.403	2.014	3.840	2.385	1.455	1.687	1.250	437	Gewoonlijk
3.564	2.236	1.328	4.997	2.638	2.359	3.749	2.812	937	Altijd

**Afwijkend uurrooster en thuiswerk, geslacht, leeftijd en woonplaats (vervolg en einde)**

Arbeid	Totaal			Van 15 tot 24 jaar			Van 25 tot 34 jaar		
	Totaal	Mannen	Vrouwen	Totaal	Mannen	Vrouwen	Totaal	Mannen	Vrouwen
<b>Vlaams Gewest</b>									
<b>'s avonds</b>									
Nooit	1.613.692	822.602	791.090	153.995	81.584	72.411	410.491	198.665	211.825
Soms	519.772	332.223	187.550	38.291	20.965	17.327	141.313	83.789	57.524
Gewoonlijk	257.261	174.409	82.852	21.166	14.121	7.045	66.221	42.517	23.705
Altijd	143.638	92.661	50.977	9.968	6.159	3.809	32.280	20.504	11.777
<b>'s nachts</b>									
Nooit	2.193.085	1.174.036	1.019.049	196.241	105.043	91.198	557.168	279.716	277.452
Soms	216.265	157.903	58.362	16.416	9.968	6.447	60.880	42.242	18.638
Gewoonlijk	64.550	48.821	15.728	5.729	4.148	1.582	17.858	12.763	5.095
Altijd	60.463	41.135	19.329	5.034	3.669	1.366	14.400	10.754	3.645
<b>Op zaterdag</b>									
Nooit	1.599.935	885.762	714.173	143.344	83.937	59.407	415.845	223.714	192.131
Soms	437.976	261.945	176.031	36.901	18.605	18.296	113.235	63.743	49.492
Gewoonlijk	234.854	126.176	108.678	17.676	8.646	9.031	63.514	28.265	35.249
Altijd	261.598	148.011	113.586	25.499	11.640	13.859	57.710	29.753	27.957
<b>Op zondag</b>									
Nooit	1.959.448	1.091.826	867.622	179.063	101.381	77.683	505.690	268.887	236.803
Soms	314.362	183.038	131.324	23.681	10.756	12.925	81.760	45.835	35.925
Gewoonlijk	143.639	76.524	67.115	10.526	5.169	5.357	40.616	17.463	23.153
Altijd	116.913	70.506	46.407	10.149	5.522	4.627	22.240	13.290	8.949
<b>Thuiswerk</b>									
Nooit	2.112.716	1.166.012	946.705	209.263	117.251	92.012	555.057	294.944	260.113
Soms	196.907	124.876	72.031	7.071	3.129	3.942	52.255	29.753	22.502
Gewoonlijk	74.862	46.913	27.950	1.702	614	1.088	18.279	9.862	8.417
Altijd	149.186	83.403	65.783	5.383	1.833	3.550	24.714	10.917	13.797
<b>Waals Gewest</b>									
<b>'s avonds</b>									
Nooit	815.062	435.031	380.031	66.002	40.399	25.603	204.898	107.268	97.630
Soms	237.079	152.470	84.609	15.460	8.105	7.355	62.090	37.951	24.140
Gewoonlijk	103.895	67.506	36.389	8.043	4.319	3.724	24.454	15.388	9.066
Altijd	65.051	42.552	22.500	3.923	2.606	1.317	15.035	10.434	4.601
<b>'s nachts</b>									
Nooit	1.043.061	564.864	478.197	81.866	47.272	34.594	257.648	135.555	122.092
Soms	111.518	83.015	28.503	6.532	4.482	2.050	30.876	21.946	8.930
Gewoonlijk	37.763	28.752	9.011	3.020	1.984	1.037	9.268	6.763	2.505
Altijd	28.876	20.992	7.884	2.042	1.691	351	8.718	6.776	1.942
<b>Op zaterdag</b>									
Nooit	718.831	403.739	315.092	49.801	33.119	16.682	181.015	100.156	80.859
Soms	248.073	151.442	96.631	16.809	9.280	7.529	63.340	36.566	26.774
Gewoonlijk	117.801	65.567	52.234	12.279	5.966	6.312	30.140	16.434	13.706
Altijd	136.449	76.811	59.638	14.572	7.064	7.509	32.015	17.885	14.130
<b>Op zondag</b>									
Nooit	906.420	510.718	395.702	70.011	44.339	25.672	226.279	125.085	101.194
Soms	175.204	106.927	68.277	11.611	5.427	6.184	45.218	25.799	19.419
Gewoonlijk	77.801	43.128	34.673	6.792	2.734	4.058	20.484	11.333	9.151
Altijd	61.699	36.757	24.943	5.047	2.928	2.119	14.530	8.824	5.706
<b>Thuiswerk</b>									
Nooit	1.013.058	574.320	438.738	87.051	52.247	34.804	267.276	149.633	117.643
Soms	83.843	52.122	31.720	2.462	1.174	1.288	17.653	10.187	7.466
Gewoonlijk	40.544	24.440	16.105	1.401	738	662	8.420	4.845	3.575
Altijd	82.633	45.969	36.664	2.371	1.103	1.268	12.998	6.256	6.742

Van 35 tot 44 jaar			Van 45 tot 54 jaar			55 jaar en meer			Arbeid
Totaal	Mannen	Vrouwen	Totaal	Mannen	Vrouwen	Totaal	Mannen	Vrouwen	
<b>Vlaams Gewest</b>									
<b>'s avonds</b>									
<b>488.587</b>	234.673	253.914	<b>415.201</b>	218.715	196.487	<b>145.419</b>	88.966	56.453	Nooit
<b>160.290</b>	105.106	55.185	<b>136.945</b>	91.383	45.562	<b>42.934</b>	30.980	11.953	Soms
<b>82.636</b>	55.848	26.789	<b>67.097</b>	46.860	20.238	<b>20.140</b>	15.064	5.075	Gewoonlijk
<b>44.802</b>	29.330	15.472	<b>40.870</b>	25.983	14.887	<b>15.718</b>	10.687	5.032	Altijd
<b>'s nachts</b>									
<b>668.702</b>	345.997	322.704	<b>571.130</b>	316.409	254.721	<b>199.844</b>	126.870	72.974	Nooit
<b>65.683</b>	48.125	17.558	<b>56.631</b>	44.035	12.596	<b>16.655</b>	13.533	3.123	Soms
<b>21.262</b>	17.025	4.237	<b>15.381</b>	11.906	3.476	<b>4.319</b>	2.980	1.339	Gewoonlijk
<b>20.668</b>	13.809	6.860	<b>16.971</b>	10.590	6.381	<b>3.391</b>	2.314	1.077	Altijd
<b>Op zaterdag</b>									
<b>493.203</b>	261.121	232.082	<b>412.011</b>	231.537	180.474	<b>135.532</b>	85.453	50.080	Nooit
<b>133.421</b>	79.724	53.697	<b>119.489</b>	74.902	44.587	<b>34.931</b>	24.972	9.958	Soms
<b>70.858</b>	38.869	31.988	<b>59.556</b>	35.298	24.258	<b>23.251</b>	15.098	8.152	Gewoonlijk
<b>78.833</b>	45.242	33.592	<b>69.058</b>	41.203	27.855	<b>30.497</b>	20.174	10.323	Altijd
<b>Op zondag</b>									
<b>602.717</b>	325.399	277.319	<b>502.476</b>	288.099	214.377	<b>169.502</b>	108.061	61.441	Nooit
<b>94.569</b>	54.700	39.870	<b>88.224</b>	52.703	35.521	<b>26.128</b>	19.045	7.083	Soms
<b>44.095</b>	23.745	20.350	<b>36.111</b>	22.385	13.726	<b>12.291</b>	7.762	4.529	Gewoonlijk
<b>34.934</b>	21.112	13.822	<b>33.301</b>	19.752	13.549	<b>16.290</b>	10.829	5.460	Altijd
<b>Thuiswerk</b>									
<b>643.132</b>	345.430	297.702	<b>536.353</b>	303.157	233.196	<b>168.912</b>	105.230	63.681	Nooit
<b>63.608</b>	38.657	24.951	<b>52.988</b>	36.267	16.722	<b>20.984</b>	17.070	3.914	Soms
<b>22.689</b>	14.895	7.794	<b>22.063</b>	13.458	8.605	<b>10.129</b>	8.084	2.046	Gewoonlijk
<b>46.427</b>	25.515	20.912	<b>48.574</b>	29.923	18.651	<b>24.088</b>	15.216	8.872	Altijd
<b>Waals Gewest</b>									
<b>'s avonds</b>									
<b>244.884</b>	125.511	119.373	<b>214.812</b>	113.546	101.267	<b>84.466</b>	48.307	36.159	Nooit
<b>72.723</b>	46.322	26.401	<b>64.274</b>	43.695	20.580	<b>22.532</b>	16.397	6.134	Soms
<b>32.423</b>	20.911	11.512	<b>28.900</b>	18.709	10.191	<b>10.076</b>	8.180	1.896	Gewoonlijk
<b>18.660</b>	12.187	6.473	<b>17.640</b>	11.264	6.376	<b>9.794</b>	6.061	3.733	Altijd
<b>'s nachts</b>									
<b>316.241</b>	165.566	150.675	<b>277.576</b>	150.931	126.646	<b>109.730</b>	65.540	44.189	Nooit
<b>32.406</b>	23.900	8.506	<b>30.804</b>	24.093	6.711	<b>10.899</b>	8.593	2.306	Soms
<b>11.629</b>	9.594	2.035	<b>10.320</b>	7.588	2.732	<b>3.525</b>	2.823	703	Gewoonlijk
<b>8.414</b>	5.871	2.543	<b>6.989</b>	4.664	2.324	<b>2.713</b>	1.989	724	Altijd
<b>Op zaterdag</b>									
<b>216.793</b>	118.938	97.855	<b>197.772</b>	108.188	89.584	<b>73.450</b>	43.339	30.112	Nooit
<b>78.072</b>	44.969	33.104	<b>66.195</b>	43.832	22.363	<b>23.657</b>	16.796	6.861	Soms
<b>35.023</b>	19.802	15.221	<b>30.603</b>	16.758	13.845	<b>9.756</b>	6.607	3.149	Gewoonlijk
<b>38.802</b>	21.223	17.579	<b>31.056</b>	18.435	12.620	<b>20.004</b>	12.204	7.801	Altijd
<b>Op zondag</b>									
<b>276.110</b>	151.017	125.093	<b>240.328</b>	133.396	106.932	<b>93.692</b>	56.881	36.811	Nooit
<b>54.329</b>	32.591	21.739	<b>48.111</b>	32.093	16.019	<b>15.935</b>	11.017	4.918	Soms
<b>22.035</b>	11.783	10.252	<b>21.903</b>	12.277	9.626	<b>6.587</b>	5.001	1.586	Gewoonlijk
<b>16.215</b>	9.541	6.675	<b>15.254</b>	9.418	5.836	<b>10.652</b>	6.045	4.607	Altijd
<b>Thuiswerk</b>									
<b>304.385</b>	168.035	136.350	<b>262.067</b>	148.646	113.421	<b>92.280</b>	55.760	36.520	Nooit
<b>27.739</b>	17.060	10.679	<b>23.902</b>	14.833	9.068	<b>12.088</b>	8.868	3.219	Soms
<b>12.634</b>	7.487	5.147	<b>12.719</b>	7.428	5.291	<b>5.371</b>	3.941	1.430	Gewoonlijk
<b>23.561</b>	12.195	11.366	<b>26.721</b>	16.138	10.582	<b>16.982</b>	10.276	6.706	Altijd

Afwijkend uurrooster en thuiswerk, economische activiteit Nace, geslacht en

Arbeid	Sectie van de NACE							
	Totaal activiteiten	Primaire sector	Secundaire sector				Tertiaire	
		A en B	Totaal secundaire sector	C	D	E	F	Totaal tertiaire sector
<b>België</b>								
<b>'s avonds</b>								
<b>Nooit</b>								
Totaal	2.655.510	30.410	689.458	6.813	431.319	25.167	226.157	1.935.642
Mannen	1.374.219	21.521	539.934	5.848	305.613	18.980	209.493	812.765
Vrouwen	1.281.291	8.890	149.523	965	125.706	6.187	16.664	1.122.878
<b>Soms</b>								
Totaal	830.718	20.840	183.681	1.319	138.527	6.178	37.657	626.197
Mannen	530.657	15.058	160.020	1.093	118.012	5.774	35.141	355.578
Vrouwen	300.061	5.782	23.661	226	20.515	404	2.516	270.619
<b>Gewoonlijk</b>								
Totaal	393.339	10.731	112.294	550	95.723	2.231	13.790	270.314
Mannen	263.341	8.095	95.725	550	80.390	2.126	12.659	159.520
Vrouwen	129.998	2.635	16.568	0	15.333	104	1.131	110.794
<b>Altijd</b>								
Totaal	233.662	17.169	40.844	532	33.842	599	5.872	175.649
Mannen	153.049	12.438	35.117	399	28.453	599	5.666	105.495
Vrouwen	80.613	4.731	5.727	133	5.389	0	205	70.154
<b>'s nachts</b>								
<b>Nooit</b>								
Totaal	3.556.491	55.840	882.482	7.762	574.323	29.250	271.148	2.618.169
Mannen	1.912.954	39.553	697.273	6.571	417.017	22.553	251.131	1.176.129
Vrouwen	1.643.537	16.287	185.210	1.192	157.306	6.696	20.016	1.442.041
<b>Soms</b>								
Totaal	352.685	19.308	84.451	1.054	71.144	3.844	8.409	248.926
Mannen	259.394	14.557	79.269	921	66.476	3.844	8.028	165.568
Vrouwen	93.291	4.751	5.182	133	4.668	0	381	83.359
<b>Gewoonlijk</b>								
Totaal	108.639	2.436	29.545	0	26.237	704	2.603	76.658
Mannen	82.246	1.853	27.528	0	24.340	704	2.484	52.865
Vrouwen	26.393	583	2.016	0	1.897	0	119	23.794
<b>Altijd</b>								
Totaal	95.611	1.566	29.833	399	27.741	377	1.316	64.212
Mannen	66.804	1.150	26.726	399	24.634	377	1.316	38.928
Vrouwen	28.807	416	3.107	0	3.107	0	0	25.284
<b>Op zaterdag</b>								
<b>Nooit</b>								
Totaal	2.541.687	19.861	784.681	6.305	533.547	26.562	218.267	1.737.145
Mannen	1.408.378	14.811	616.144	5.321	388.885	20.099	201.839	777.423
Vrouwen	1.133.309	5.051	168.537	984	144.662	6.462	16.428	959.722
<b>Soms</b>								
Totaal	753.177	11.700	136.763	1.485	92.672	6.020	36.586	604.714
Mannen	454.049	8.363	123.086	1.278	82.037	5.897	33.873	322.600
Vrouwen	299.127	3.337	13.678	208	10.635	122	2.712	282.113
<b>Gewoonlijk</b>								
Totaal	382.837	8.020	57.293	630	40.442	1.452	14.769	317.524
Mannen	209.967	6.047	51.244	497	35.336	1.341	14.070	152.676
Vrouwen	172.870	1.972	6.049	133	5.106	111	699	164.849
<b>Altijd</b>								
Totaal	435.663	39.569	47.574	794	32.783	141	13.856	348.519
Mannen	248.941	27.891	40.323	794	26.210	141	13.178	180.727
Vrouwen	186.722	11.678	7.251	0	6.573	0	678	167.793

## woonplaats

## Sectie van de NACE

## sector

G	H	I	J	K	L	M	N	O	P en Q	Arbeid
<b>België</b>										
<b>'s avonds</b>										
<b>Nooit</b>										
<b>383.687</b>	<b>33.864</b>	<b>186.391</b>	<b>116.637</b>	<b>244.201</b>	<b>310.329</b>	<b>231.500</b>	<b>289.244</b>	<b>103.212</b>	<b>36.577</b>	<b>Totaal</b>
184.458	12.278	128.056	54.155	115.866	147.011	66.268	56.955	38.440	9.279	Mannen
199.230	21.586	58.335	62.482	128.335	163.318	165.232	232.289	64.772	27.298	Vrouwen
<b>Soms</b>										
<b>95.372</b>	<b>28.400</b>	<b>70.119</b>	<b>23.600</b>	<b>87.883</b>	<b>72.062</b>	<b>69.695</b>	<b>135.530</b>	<b>36.648</b>	<b>6.887</b>	<b>Totaal</b>
57.634	15.139	61.101	17.653	63.499	52.324	27.123	36.018	20.780	4.307	Mannen
37.738	13.261	9.018	5.947	24.384	19.737	42.572	99.512	15.868	2.581	Vrouwen
<b>Gewoonlijk</b>										
<b>38.314</b>	<b>25.561</b>	<b>36.342</b>	<b>6.204</b>	<b>40.243</b>	<b>19.973</b>	<b>29.896</b>	<b>54.780</b>	<b>16.803</b>	<b>2.198</b>	<b>Totaal</b>
25.203	12.807	31.798	5.165	29.872	14.990	11.517	16.024	10.564	1.582	Mannen
13.111	12.754	4.544	1.039	10.371	4.983	18.379	38.757	6.240	615	Vrouwen
<b>Altijd</b>										
<b>25.425</b>	<b>48.023</b>	<b>17.299</b>	<b>3.815</b>	<b>19.048</b>	<b>8.018</b>	<b>15.142</b>	<b>29.390</b>	<b>8.301</b>	<b>1.188</b>	<b>Totaal</b>
18.121	29.632	15.504	3.242	11.623	5.697	5.471	9.879	5.389	936	Mannen
7.304	18.391	1.794	573	7.426	2.321	9.671	19.511	2.912	252	Vrouwen
<b>'s nachts</b>										
<b>Nooit</b>										
<b>509.244</b>	<b>85.523</b>	<b>236.035</b>	<b>146.728</b>	<b>354.742</b>	<b>355.551</b>	<b>334.370</b>	<b>403.880</b>	<b>147.467</b>	<b>44.628</b>	<b>Totaal</b>
260.594	38.171	169.010	77.014	191.930	173.557	104.816	86.207	60.648	14.180	Mannen
248.650	47.353	67.025	69.714	162.811	181.994	229.554	317.673	86.819	30.448	Vrouwen
<b>Soms</b>										
<b>18.445</b>	<b>24.825</b>	<b>43.472</b>	<b>2.850</b>	<b>25.276</b>	<b>40.327</b>	<b>9.051</b>	<b>71.512</b>	<b>11.450</b>	<b>1.717</b>	<b>Totaal</b>
13.407	16.449	39.384	2.621	20.083	33.852	4.170	24.592	9.593	1.418	Mannen
5.038	8.377	4.088	230	5.193	6.475	4.882	46.920	1.857	299	Vrouwen
<b>Gewoonlijk</b>										
<b>5.023</b>	<b>12.506</b>	<b>17.289</b>	<b>203</b>	<b>7.794</b>	<b>10.697</b>	<b>1.915</b>	<b>16.441</b>	<b>4.449</b>	<b>341</b>	<b>Totaal</b>
3.996	7.025	15.739	105	6.406	9.101	1.152	5.204	3.795	341	Mannen
1.027	5.480	1.550	98	1.388	1.596	763	11.237	654	0	Vrouwen
<b>Altijd</b>										
<b>10.087</b>	<b>12.993</b>	<b>13.423</b>	<b>474</b>	<b>3.563</b>	<b>3.807</b>	<b>896</b>	<b>17.143</b>	<b>1.662</b>	<b>164</b>	<b>Totaal</b>
7.420	8.211	12.395	474	2.439	3.512	241	2.874	1.199	164	Mannen
2.667	4.783	1.029	0	1.124	295	655	14.269	462	0	Vrouwen
<b>Op zaterdag</b>										
<b>Nooit</b>										
<b>214.395</b>	<b>24.920</b>	<b>191.008</b>	<b>117.180</b>	<b>269.775</b>	<b>307.630</b>	<b>253.062</b>	<b>250.403</b>	<b>69.231</b>	<b>39.541</b>	<b>Totaal</b>
124.143	9.572	136.580	58.375	132.801	146.738	74.479	55.268	27.898	11.568	Mannen
90.252	15.348	54.428	58.805	136.973	160.893	178.583	195.136	41.332	27.973	Vrouwen
<b>Soms</b>										
<b>93.126</b>	<b>26.795</b>	<b>68.298</b>	<b>18.156</b>	<b>70.973</b>	<b>71.951</b>	<b>58.516</b>	<b>154.514</b>	<b>37.180</b>	<b>5.204</b>	<b>Totaal</b>
51.571	13.044	58.663	12.184	51.182	51.332	22.333	38.726	20.320	3.246	Mannen
41.555	13.751	9.635	5.973	19.792	20.619	36.183	115.788	16.859	1.958	Vrouwen
<b>Gewoonlijk</b>										
<b>71.420</b>	<b>22.388</b>	<b>35.437</b>	<b>9.382</b>	<b>29.959</b>	<b>24.281</b>	<b>19.952</b>	<b>82.563</b>	<b>20.683</b>	<b>1.460</b>	<b>Totaal</b>
31.262	10.800	28.698	5.984	22.029	16.969	8.275	16.420	11.357	881	Mannen
40.159	11.588	6.739	3.398	7.930	7.312	11.677	66.143	9.325	579	Vrouwen
<b>Altijd</b>										
<b>163.857</b>	<b>61.744</b>	<b>15.476</b>	<b>5.537</b>	<b>20.668</b>	<b>6.520</b>	<b>14.702</b>	<b>21.497</b>	<b>37.872</b>	<b>645</b>	<b>Totaal</b>
78.440	36.438	12.587	3.671	14.847	4.983	5.291	8.463	15.597	409	Mannen
85.417	25.306	2.889	1.867	5.821	1.537	9.411	13.033	22.275	237	Vrouwen

**Afwijkend uurrooster en thuiswerk, economische activiteit Nace, geslacht en**

Sectie van de NACE								
Arbeid	Totaal activiteiten	Primaire sector	Secundaire sector				Tertiaire	
		A en B	Totaal secundaire sector	C	D	E	F	Totaal tertiaire sector
<b>Op zondag</b>								
<b>Nooit</b>								
Totaal	3.140.499	29.438	881.935	7.655	588.271	28.342	257.667	2.229.126
Mannen	1.752.606	21.880	701.723	6.504	434.285	21.711	239.223	1.029.003
Vrouwen	1.387.893	7.558	180.212	1.151	153.986	6.631	18.444	1.200.123
<b>Soms</b>								
Totaal	537.608	10.196	84.256	858	60.507	4.612	18.280	443.156
Mannen	318.735	7.076	76.945	684	54.763	4.547	16.952	234.713
Vrouwen	218.874	3.120	7.311	174	5.744	65	1.328	208.442
<b>Gewoonlijk</b>								
Totaal	241.288	6.472	36.784	166	30.583	1.152	4.884	198.032
Mannen	131.646	5.185	33.319	166	27.600	1.152	4.401	93.143
Vrouwen	109.642	1.287	3.466	0	2.983	0	482	104.890
<b>Altijd</b>								
Totaal	193.939	33.044	23.243	535	20.084	69	2.554	137.652
Mannen	118.318	22.971	18.717	535	15.821	69	2.292	76.630
Vrouwen	75.620	10.073	4.526	0	4.264	0	263	61.021
<b>Thuiswerk</b>								
<b>Nooit</b>								
Totaal	3.414.829	41.511	921.302	8.317	638.281	31.453	243.251	2.452.016
Mannen	1.900.808	31.132	745.325	7.107	485.625	24.938	227.656	1.124.350
Vrouwen	1.514.022	10.379	175.977	1.210	152.656	6.516	15.596	1.327.666
<b>Soms</b>								
Totaal	318.777	7.527	56.829	565	32.459	1.229	22.576	254.421
Mannen	199.647	5.826	46.743	449	24.914	1.164	20.215	147.078
Vrouwen	119.131	1.702	10.085	115	7.544	65	2.361	107.344
<b>Gewoonlijk</b>								
Totaal	130.778	3.517	18.678	38	10.663	669	7.308	108.583
Mannen	80.346	2.671	15.810	38	8.485	669	6.618	61.866
Vrouwen	50.432	846	2.869	0	2.178	0	690	46.717
<b>Altijd</b>								
Totaal	247.130	26.595	29.175	296	17.716	822	10.341	191.360
Mannen	139.135	17.484	22.591	296	13.117	707	8.472	99.060
Vrouwen	107.995	9.111	6.584	0	4.599	116	1.869	92.300



woonplaats (vervolg)

Sectie van de NACE

sector

G	H	I	J	K	L	M	N	O	P en Q	Arbeid
<b>Op zondag</b>										
<b>Nooit</b>										
<b>433.375</b>	<b>43.702</b>	<b>234.080</b>	<b>141.342</b>	<b>320.541</b>	<b>326.537</b>	<b>282.111</b>	<b>289.084</b>	<b>115.913</b>	<b>42.441</b>	<b>Totaal</b>
226.943	19.454	169.545	72.619	170.393	156.863	85.983	69.667	44.427	13.107	Mannen
206.432	24.247	64.534	68.723	150.148	169.674	196.128	219.416	71.486	29.334	Vrouwen
<b>Soms</b>										
<b>50.232</b>	<b>24.543</b>	<b>46.109</b>	<b>6.964</b>	<b>47.346</b>	<b>58.756</b>	<b>43.743</b>	<b>135.186</b>	<b>26.603</b>	<b>3.675</b>	<b>Totaal</b>
29.134	12.411	41.059	6.067	33.597	44.336	16.405	33.587	15.677	2.441	Mannen
21.098	12.132	5.050	897	13.748	14.420	27.339	101.598	10.926	1.235	Vrouwen
<b>Gewoonlijk</b>										
<b>21.483</b>	<b>19.393</b>	<b>23.281</b>	<b>766</b>	<b>14.761</b>	<b>20.275</b>	<b>12.575</b>	<b>72.548</b>	<b>12.404</b>	<b>548</b>	<b>Totaal</b>
10.288	9.605	20.118	442	11.031	14.876	5.062	13.165	8.187	370	Mannen
11.195	9.788	3.163	324	3.730	5.398	7.514	59.383	4.216	178	Vrouwen
<b>Altijd</b>										
<b>37.709</b>	<b>48.211</b>	<b>6.749</b>	<b>1.184</b>	<b>8.728</b>	<b>4.815</b>	<b>7.802</b>	<b>12.159</b>	<b>10.108</b>	<b>186</b>	<b>Totaal</b>
19.052	28.385	5.806	1.086	5.838	3.947	2.929	2.457	6.944	186	Mannen
18.657	19.825	943	99	2.890	868	4.873	9.702	3.164	0	Vrouwen
<b>Thuiswerk</b>										
<b>Nooit</b>										
<b>454.529</b>	<b>110.797</b>	<b>286.499</b>	<b>126.958</b>	<b>282.134</b>	<b>379.769</b>	<b>188.583</b>	<b>446.721</b>	<b>134.170</b>	<b>41.858</b>	<b>Totaal</b>
225.782	55.514	217.777	61.668	145.429	200.829	55.237	90.819	58.281	13.013	Mannen
228.746	55.283	68.722	65.290	136.704	178.940	133.346	355.901	75.888	28.844	Vrouwen
<b>Soms</b>										
<b>35.642</b>	<b>5.611</b>	<b>14.259</b>	<b>13.155</b>	<b>52.964</b>	<b>20.370</b>	<b>70.484</b>	<b>25.915</b>	<b>12.548</b>	<b>3.474</b>	<b>Totaal</b>
24.910	4.014	10.830	10.226	35.514	13.399	27.124	11.448	7.653	1.959	Mannen
10.731	1.598	3.429	2.929	17.450	6.971	43.360	14.467	4.895	1.515	Vrouwen
<b>Gewoonlijk</b>										
<b>15.339</b>	<b>3.091</b>	<b>3.972</b>	<b>5.887</b>	<b>22.020</b>	<b>5.425</b>	<b>37.841</b>	<b>9.759</b>	<b>4.574</b>	<b>676</b>	<b>Totaal</b>
11.302	1.780	3.348	4.997	16.501	3.303	12.946	4.689	2.591	409	Mannen
4.037	1.311	624	890	5.519	2.121	24.896	5.070	1.983	266	Vrouwen
<b>Altijd</b>										
<b>37.053</b>	<b>16.227</b>	<b>5.403</b>	<b>4.256</b>	<b>33.941</b>	<b>4.609</b>	<b>49.324</b>	<b>26.375</b>	<b>13.427</b>	<b>746</b>	<b>Totaal</b>
23.196	8.426	4.537	3.323	23.296	2.328	15.072	11.806	6.452	626	Mannen
13.857	7.800	866	933	10.646	2.281	34.252	14.568	6.975	121	Vrouwen

**Afwijkend uurrooster en thuiswerk, economische activiteit Nace, geslacht en**

Arbeid	Sectie van de NACE							
	Totaal activiteiten	Primaire sector	Totaal secundaire sector	Secundaire sector				Tertiaire
		A en B		C	D	E	F	Totaal tertiaire sector
<b>Brussels Hoofdstedelijk Gewest</b>								
<b>'s avonds</b>								
<b>Nooit</b>								
Totaal	226.755	275	31.548	134	17.095	1.941	12.378	194.933
Mannen	116.586	153	24.874	64	11.875	1.600	11.335	91.560
Vrouwen	110.169	122	6.674	69	5.219	341	1.044	103.373
<b>Soms</b>								
Totaal	73.867	67	7.331	0	4.740	359	2.232	66.469
Mannen	45.965	67	6.023	0	3.613	359	2.051	39.875
Vrouwen	27.902	0	1.308	0	1.127	0	181	26.594
<b>Gewoonlijk</b>								
Totaal	32.183	0	3.483	67	2.657	204	554	28.701
Mannen	21.426	0	2.937	67	2.241	204	425	18.488
Vrouwen	10.758	0	545	0	416	0	129	10.212
<b>Altijd</b>								
Totaal	24.973	0	1.580	0	1.393	130	57	23.393
Mannen	17.836	0	1.318	0	1.131	130	57	16.519
Vrouwen	7.137	0	262	0	262	0	0	6.874
<b>'s nachts</b>								
<b>Nooit</b>								
Totaal	320.346	341	40.611	134	23.556	2.431	14.491	279.393
Mannen	174.054	219	32.158	64	16.868	2.089	13.137	141.677
Vrouwen	146.292	122	8.454	69	6.689	341	1.354	137.716
<b>Soms</b>								
Totaal	24.902	0	1.840	67	967	132	674	23.062
Mannen	18.477	0	1.632	67	760	132	674	16.844
Vrouwen	6.426	0	208	0	208	0	0	6.218
<b>Gewoonlijk</b>								
Totaal	6.327	0	648	0	648	0	0	5.679
Mannen	4.673	0	584	0	584	0	0	4.089
Vrouwen	1.654	0	64	0	64	0	0	1.590
<b>Altijd</b>								
Totaal	6.271	0	842	0	713	72	57	5.429
Mannen	4.677	0	777	0	648	72	57	3.900
Vrouwen	1.594	0	65	0	65	0	0	1.529
<b>Op zaterdag</b>								
<b>Nooit</b>								
Totaal	222.921	221	33.560	69	19.425	1.964	12.102	189.140
Mannen	118.877	153	26.710	0	14.027	1.688	10.995	92.014
Vrouwen	104.044	68	6.850	69	5.397	276	1.107	97.126
<b>Soms</b>								
Totaal	67.128	53	6.419	64	3.834	523	1.997	60.655
Mannen	40.662	0	5.282	64	2.946	458	1.814	35.380
Vrouwen	26.466	53	1.137	0	888	65	184	25.275
<b>Gewoonlijk</b>								
Totaal	30.182	0	1.796	0	1.154	76	567	28.385
Mannen	18.223	0	1.447	0	869	76	503	16.776
Vrouwen	11.959	0	349	0	285	0	64	11.610
<b>Altijd</b>								
Totaal	37.616	67	2.167	67	1.472	72	555	35.383
Mannen	24.119	67	1.712	67	1.017	72	555	22.340
Vrouwen	13.498	0	455	0	455	0	0	13.043

## woonplaats (vervolg)

## Sectie van de NACE

sector										Arbeid
G	H	I	J	K	L	M	N	O	P en Q	
<b>Brussels Hoofdstedelijk Gewest</b>										
<b>'s avonds</b>										
<b>Nooit</b>										
<b>32.976</b>	<b>6.561</b>	<b>12.136</b>	<b>12.746</b>	<b>37.023</b>	<b>29.279</b>	<b>19.197</b>	<b>20.979</b>	<b>12.253</b>	<b>11.783</b>	<b>Totaal</b>
18.566	3.123	8.629	6.839	17.900	13.598	6.555	4.122	7.260	4.968	Mannen
14.410	3.439	3.507	5.907	19.123	15.681	12.642	16.857	4.993	6.815	Vrouwen
<b>Soms</b>										
<b>6.689</b>	<b>4.518</b>	<b>5.462</b>	<b>2.893</b>	<b>14.841</b>	<b>6.009</b>	<b>5.010</b>	<b>10.194</b>	<b>5.497</b>	<b>5.356</b>	<b>Totaal</b>
4.498	3.137	4.537	1.682	10.141	3.840	2.319	3.364	3.179	3.178	Mannen
2.190	1.382	925	1.210	4.701	2.169	2.691	6.830	2.318	2.178	Vrouwen
<b>Gewoonlijk</b>										
<b>3.373</b>	<b>3.468</b>	<b>1.457</b>	<b>656</b>	<b>7.583</b>	<b>1.681</b>	<b>2.433</b>	<b>3.740</b>	<b>2.954</b>	<b>1.355</b>	<b>Totaal</b>
2.490	2.325	1.139	447	4.960	1.122	768	1.992	2.082	1.163	Mannen
882	1.143	319	209	2.623	558	1.665	1.748	873	192	Vrouwen
<b>Altijd</b>										
<b>3.348</b>	<b>6.881</b>	<b>1.520</b>	<b>565</b>	<b>4.739</b>	<b>704</b>	<b>1.004</b>	<b>2.267</b>	<b>1.454</b>	<b>912</b>	<b>Totaal</b>
2.950	5.210	1.223	501	2.802	504	419	1.198	1.052	660	Mannen
398	1.672	297	63	1.937	200	585	1.069	402	252	Vrouwen
<b>'s nachts</b>										
<b>Nooit</b>										
<b>43.479</b>	<b>15.050</b>	<b>16.860</b>	<b>16.282</b>	<b>57.663</b>	<b>35.035</b>	<b>26.130</b>	<b>31.399</b>	<b>19.337</b>	<b>18.156</b>	<b>Totaal</b>
25.780	9.179	12.214	8.892	31.096	16.975	9.413	7.927	11.296	8.904	Mannen
17.699	5.871	4.646	7.390	26.567	18.060	16.717	23.472	8.041	9.253	Vrouwen
<b>Soms</b>										
<b>1.773</b>	<b>3.403</b>	<b>2.117</b>	<b>499</b>	<b>4.952</b>	<b>2.191</b>	<b>1.290</b>	<b>4.068</b>	<b>1.607</b>	<b>1.162</b>	<b>Totaal</b>
1.653	2.539	1.922	499	3.544	1.720	572	2.014	1.404	978	Mannen
120	864	195	0	1.409	471	718	2.055	203	184	Vrouwen
<b>Gewoonlijk</b>										
<b>202</b>	<b>1.144</b>	<b>1.082</b>	<b>0</b>	<b>1.139</b>	<b>369</b>	<b>225</b>	<b>640</b>	<b>877</b>	<b>0</b>	<b>Totaal</b>
202	654	947	0	810	291	77	378	730	0	Mannen
0	490	135	0	329	78	148	262	147	0	Vrouwen
<b>Altijd</b>										
<b>931</b>	<b>1.831</b>	<b>584</b>	<b>77</b>	<b>432</b>	<b>77</b>	<b>0</b>	<b>1.072</b>	<b>336</b>	<b>87</b>	<b>Totaal</b>
869	1.422	512	77	354	77	0	358	142	87	Mannen
62	410	72	0	78	0	0	715	194	0	Vrouwen
<b>Op zaterdag</b>										
<b>Nooit</b>										
<b>19.010</b>	<b>6.460</b>	<b>12.160</b>	<b>14.720</b>	<b>43.468</b>	<b>28.906</b>	<b>20.428</b>	<b>18.795</b>	<b>9.836</b>	<b>15.357</b>	<b>Totaal</b>
12.643	3.336	8.707	8.092	21.447	13.056	7.147	4.668	5.836	7.082	Mannen
6.368	3.124	3.453	6.629	22.021	15.850	13.281	14.127	4.000	8.275	Vrouwen
<b>Soms</b>										
<b>7.170</b>	<b>4.354</b>	<b>4.817</b>	<b>1.587</b>	<b>12.329</b>	<b>6.862</b>	<b>4.018</b>	<b>11.254</b>	<b>5.185</b>	<b>3.081</b>	<b>Totaal</b>
4.236	2.916	3.832	966	8.374	4.556	1.502	3.479	3.413	2.107	Mannen
2.934	1.438	985	622	3.954	2.306	2.516	7.775	1.772	973	Vrouwen
<b>Gewoonlijk</b>										
<b>4.261</b>	<b>3.660</b>	<b>2.212</b>	<b>213</b>	<b>5.066</b>	<b>1.630</b>	<b>1.824</b>	<b>5.060</b>	<b>3.816</b>	<b>644</b>	<b>Totaal</b>
2.460	2.499	1.667	151	3.477	1.243	900	1.186	2.616	578	Mannen
1.802	1.161	545	62	1.589	387	924	3.874	1.200	66	Vrouwen
<b>Altijd</b>										
<b>15.944</b>	<b>6.956</b>	<b>1.454</b>	<b>339</b>	<b>3.324</b>	<b>274</b>	<b>1.375</b>	<b>2.071</b>	<b>3.321</b>	<b>325</b>	<b>Totaal</b>
9.167	5.043	1.389	260	2.504	209	514	1.344	1.707	202	Mannen
6.777	1.913	65	78	819	66	862	727	1.614	122	Vrouwen

**Afwijkend uurrooster en thuiswerk, economische activiteit Nace, geslacht en**

Sectie van de NACE								
Arbeid	Totaal activiteiten	Primaire sector	Secundaire sector				Tertiaire	
		A en B	Totaal secundaire sector	C	D	E	F	Totaal tertiaire sector
<b>Op zondag</b>								
<b>Nooit</b>								
Totaal	274.630	275	37.669	69	21.527	2.090	13.983	236.687
Mannen	150.061	153	30.266	0	15.767	1.813	12.686	119.643
Vrouwen	124.569	122	7.403	69	5.760	276	1.297	117.044
<b>Soms</b>								
Totaal	48.042	0	4.274	64	2.771	545	894	43.768
Mannen	28.770	0	3.222	64	1.841	480	837	25.547
Vrouwen	19.272	0	1.052	0	930	65	57	18.221
<b>Gewoonlijk</b>								
Totaal	19.848	67	1.022	0	946	0	75	18.760
Mannen	11.995	67	813	0	737	0	75	11.115
Vrouwen	7.854	0	209	0	209	0	0	7.645
<b>Altijd</b>								
Totaal	15.326	0	977	67	641	0	269	14.349
Mannen	11.055	0	851	67	514	0	269	10.204
Vrouwen	4.271	0	127	0	127	0	0	4.144
<b>Thuiswerk</b>								
<b>Nooit</b>								
Totaal	289.055	221	36.891	134	21.430	2.091	13.237	251.942
Mannen	160.476	153	30.022	64	15.934	1.814	12.209	130.301
Vrouwen	128.579	68	6.869	69	5.496	276	1.027	121.642
<b>Soms</b>								
Totaal	38.028	53	4.631	67	3.047	208	1.309	33.343
Mannen	22.649	0	3.310	67	1.983	143	1.117	19.339
Vrouwen	15.379	53	1.321	0	1.064	65	193	14.004
<b>Gewoonlijk</b>								
Totaal	15.372	67	1.482	0	866	203	413	13.822
Mannen	8.994	67	1.084	0	532	203	349	7.843
Vrouwen	6.377	0	398	0	334	0	64	5.979
<b>Altijd</b>								
Totaal	15.311	0	937	0	541	134	262	14.374
Mannen	9.762	0	735	0	410	134	191	9.027
Vrouwen	5.548	0	202	0	131	0	71	5.347

woonplaats (vervolg)

Sectie van de NACE

sector

G	H	I	J	K	L	M	N	O	P en Q	Arbeid
<b>Op zondag</b>										
<b>Nooit</b>										
<b>38.090</b>	<b>10.637</b>	<b>14.750</b>	<b>15.963</b>	<b>50.077</b>	<b>31.449</b>	<b>21.968</b>	<b>22.964</b>	<b>13.811</b>	<b>16.978</b>	<b>Totaal</b>
22.830	6.488	10.591	8.831	26.183	14.850	7.803	6.029	7.861	8.177	Mannen
15.260	4.149	4.159	7.132	23.894	16.599	14.166	16.934	5.950	8.801	Vrouwen
<b>Soms</b>										
<b>3.264</b>	<b>4.105</b>	<b>3.685</b>	<b>698</b>	<b>8.424</b>	<b>4.830</b>	<b>3.713</b>	<b>9.153</b>	<b>3.762</b>	<b>2.135</b>	<b>Totaal</b>
1.867	2.464	3.135	440	5.797	3.256	1.475	3.184	2.431	1.499	Mannen
1.397	1.641	550	258	2.627	1.573	2.238	5.969	1.331	636	Vrouwen
<b>Gewoonlijk</b>										
<b>1.086</b>	<b>2.380</b>	<b>1.709</b>	<b>0</b>	<b>3.469</b>	<b>1.243</b>	<b>1.232</b>	<b>4.313</b>	<b>3.113</b>	<b>216</b>	<b>Totaal</b>
658	1.809	1.442	0	2.229	888	568	1.173	2.132	216	Mannen
428	570	267	0	1.239	355	665	3.140	981	0	Vrouwen
<b>Altijd</b>										
<b>3.946</b>	<b>4.308</b>	<b>499</b>	<b>198</b>	<b>2.217</b>	<b>151</b>	<b>731</b>	<b>750</b>	<b>1.472</b>	<b>77</b>	<b>Totaal</b>
3.150	3.033	428	198	1.595	70	217	290	1.149	77	Mannen
796	1.275	72	0	622	82	515	460	323	0	Vrouwen
<b>Thuiswerk</b>										
<b>Nooit</b>										
<b>40.586</b>	<b>19.407</b>	<b>18.190</b>	<b>14.806</b>	<b>44.950</b>	<b>33.763</b>	<b>15.859</b>	<b>31.148</b>	<b>17.514</b>	<b>15.719</b>	<b>Totaal</b>
23.912	12.365	13.812	8.197	23.734	16.586	5.466	7.781	10.376	8.071	Mannen
16.674	7.041	4.379	6.610	21.216	17.177	10.393	23.366	7.139	7.648	Vrouwen
<b>Soms</b>										
<b>2.954</b>	<b>459</b>	<b>1.616</b>	<b>1.175</b>	<b>10.607</b>	<b>2.440</b>	<b>5.327</b>	<b>3.514</b>	<b>2.547</b>	<b>2.705</b>	<b>Totaal</b>
2.220	338	1.140	716	6.356	1.610	2.163	1.695	1.798	1.303	Mannen
734	120	476	459	4.251	829	3.165	1.819	749	1.402	Vrouwen
<b>Gewoonlijk</b>										
<b>932</b>	<b>431</b>	<b>618</b>	<b>752</b>	<b>3.830</b>	<b>732</b>	<b>3.738</b>	<b>1.448</b>	<b>890</b>	<b>451</b>	<b>Totaal</b>
803	370	425	431	2.539	537	1.193	734	626	185	Mannen
129	61	193	321	1.291	194	2.545	715	264	266	Vrouwen
<b>Altijd</b>										
<b>1.914</b>	<b>1.133</b>	<b>219</b>	<b>125</b>	<b>4.717</b>	<b>738</b>	<b>2.720</b>	<b>1.070</b>	<b>1.206</b>	<b>531</b>	<b>Totaal</b>
1.570	720	219	125	3.175	330	1.240	466	772	410	Mannen
344	412	0	0	1.543	408	1.481	604	434	121	Vrouwen

**Afwijkend uurrooster en thuiswerk, economische activiteit Nace, geslacht en**

		Sectie van de NACE						
		Primaire sector	Secundaire sector				Tertiaire	
Arbeid	Totaal activiteiten	A en B	Totaal secundaire sector	C	D	E	F	Totaal tertiaire sector
<b>Vlaams Gewest</b>								
<b>'s avonds</b>								
<b>Nooit</b>								
<b>Totaal</b>	<b>1.613.692</b>	<b>21.492</b>	<b>456.311</b>	<b>1.487</b>	<b>302.148</b>	<b>13.816</b>	<b>138.860</b>	<b>1.135.890</b>
Mannen	822.602	14.703	346.879	1.118	208.111	9.709	127.942	461.020
Vrouwen	791.090	6.789	109.432	369	94.037	4.107	10.918	674.869
<b>Soms</b>								
<b>Totaal</b>	<b>519.772</b>	<b>13.522</b>	<b>126.791</b>	<b>427</b>	<b>98.907</b>	<b>2.592</b>	<b>24.865</b>	<b>379.459</b>
Mannen	332.223	9.484	109.000	232	83.146	2.460	23.162	213.738
Vrouwen	187.550	4.038	17.791	195	15.761	132	1.703	165.721
<b>Gewoonlijk</b>								
<b>Totaal</b>	<b>257.261</b>	<b>6.310</b>	<b>86.540</b>	<b>402</b>	<b>76.277</b>	<b>896</b>	<b>8.964</b>	<b>164.410</b>
Mannen	174.409	4.802	72.127	402	62.762	896	8.066	97.479
Vrouwen	82.852	1.508	14.413	0	13.515	0	898	66.931
<b>Altijd</b>								
<b>Totaal</b>	<b>143.638</b>	<b>11.519</b>	<b>28.161</b>	<b>133</b>	<b>23.508</b>	<b>109</b>	<b>4.411</b>	<b>103.958</b>
Mannen	92.661	8.143	24.216	0	19.887	109	4.219	60.302
Vrouwen	50.977	3.375	3.946	133	3.620	0	192	43.655
<b>'s nachts</b>								
<b>Nooit</b>								
<b>Totaal</b>	<b>2.193.085</b>	<b>40.118</b>	<b>602.152</b>	<b>1.950</b>	<b>414.543</b>	<b>15.298</b>	<b>170.361</b>	<b>1.550.814</b>
Mannen	1.174.036	27.649	464.356	1.386	294.960	11.059	156.951	682.032
Vrouwen	1.019.049	12.469	137.797	564	119.584	4.240	13.410	868.783
<b>Soms</b>								
<b>Totaal</b>	<b>216.265</b>	<b>10.764</b>	<b>56.161</b>	<b>500</b>	<b>49.603</b>	<b>1.773</b>	<b>4.285</b>	<b>149.340</b>
Mannen	157.903	7.926	52.736	366	46.494	1.773	4.103	97.241
Vrouwen	58.362	2.838	3.425	133	3.109	0	182	52.100
<b>Gewoonlijk</b>								
<b>Totaal</b>	<b>64.550</b>	<b>1.095</b>	<b>18.711</b>	<b>0</b>	<b>16.721</b>	<b>234</b>	<b>1.756</b>	<b>44.744</b>
Mannen	48.821	781	17.168	0	15.298	234	1.637	30.872
Vrouwen	15.728	314	1.543	0	1.424	0	119	13.872
<b>Altijd</b>								
<b>Totaal</b>	<b>60.463</b>	<b>865</b>	<b>20.779</b>	<b>0</b>	<b>19.972</b>	<b>109</b>	<b>698</b>	<b>38.819</b>
Mannen	41.135	776	17.962	0	17.155	109	698	22.397
Vrouwen	19.329	89	2.818	0	2.818	0	0	16.422
<b>Op zaterdag</b>								
<b>Nooit</b>								
<b>Totaal</b>	<b>1.599.935</b>	<b>14.470</b>	<b>549.291</b>	<b>1.249</b>	<b>396.953</b>	<b>14.445</b>	<b>136.644</b>	<b>1.036.174</b>
Mannen	885.762	10.782	420.576	893	283.623	10.206	125.854	454.404
Vrouwen	714.173	3.688	128.715	356	113.330	4.240	10.790	581.770
<b>Soms</b>								
<b>Totaal</b>	<b>437.976</b>	<b>7.337</b>	<b>84.017</b>	<b>583</b>	<b>59.580</b>	<b>2.358</b>	<b>21.497</b>	<b>346.623</b>
Mannen	261.945	5.158	74.833	375	52.626	2.358	19.474	181.954
Vrouwen	176.031	2.179	9.184	208	6.953	0	2.023	164.668
<b>Gewoonlijk</b>								
<b>Totaal</b>	<b>234.854</b>	<b>5.690</b>	<b>35.351</b>	<b>259</b>	<b>25.367</b>	<b>611</b>	<b>9.114</b>	<b>193.814</b>
Mannen	126.176	3.953	31.691	125	22.280	611	8.676	90.532
Vrouwen	108.678	1.737	3.659	133	3.088	0	438	103.282
<b>Altijd</b>								
<b>Totaal</b>	<b>261.598</b>	<b>25.346</b>	<b>29.146</b>	<b>359</b>	<b>18.941</b>	<b>0</b>	<b>9.846</b>	<b>207.106</b>
Mannen	148.011	17.240	25.122	359	15.377	0	9.385	105.650
Vrouwen	113.586	8.106	4.024	0	3.563	0	461	101.456

woonplaats (vervolg)

Sectie van de NACE

sector

G	H	I	J	K	L	M	N	O	P en Q	Arbeid
<b>Vlaams Gewest</b>										
<b>'s avonds</b>										
<b>Nooit</b>										
<b>239.587</b>	<b>20.482</b>	<b>125.351</b>	<b>68.936</b>	<b>144.518</b>	<b>155.395</b>	<b>127.728</b>	<b>179.049</b>	<b>57.363</b>	<b>17.482</b>	<b>Totaal</b>
108.271	6.694	84.131	31.347	67.590	73.133	34.383	32.664	20.158	2.650	Mannen
131.316	13.788	41.220	37.589	76.928	82.262	93.346	146.385	37.205	14.831	Vrouwen
<b>Soms</b>										
<b>58.563</b>	<b>14.815</b>	<b>46.732</b>	<b>15.700</b>	<b>55.145</b>	<b>40.263</b>	<b>43.679</b>	<b>82.412</b>	<b>21.179</b>	<b>970</b>	<b>Totaal</b>
34.532	8.214	40.126	11.618	40.204	29.802	17.396	20.114	10.876	857	Mannen
24.031	6.602	6.606	4.082	14.941	10.461	26.283	62.298	10.304	113	Vrouwen
<b>Gewoonlijk</b>										
<b>22.695</b>	<b>15.696</b>	<b>26.712</b>	<b>4.008</b>	<b>24.681</b>	<b>11.583</b>	<b>18.424</b>	<b>31.708</b>	<b>8.532</b>	<b>375</b>	<b>Totaal</b>
15.335	7.388	23.072	3.432	18.817	8.889	6.974	8.193	5.289	91	Mannen
7.360	8.307	3.640	576	5.864	2.694	11.450	23.514	3.242	284	Vrouwen
<b>Altijd</b>										
<b>17.035</b>	<b>28.737</b>	<b>11.148</b>	<b>2.555</b>	<b>10.729</b>	<b>3.302</b>	<b>10.038</b>	<b>16.503</b>	<b>3.711</b>	<b>200</b>	<b>Totaal</b>
11.324	17.393	9.901	2.173	5.924	2.317	3.953	4.874	2.244	200	Mannen
5.711	11.344	1.247	382	4.805	985	6.086	11.630	1.467	0	Vrouwen
<b>'s nachts</b>										
<b>Nooit</b>										
<b>317.941</b>	<b>48.322</b>	<b>161.507</b>	<b>89.254</b>	<b>212.367</b>	<b>180.136</b>	<b>193.574</b>	<b>248.023</b>	<b>81.069</b>	<b>18.623</b>	<b>Totaal</b>
155.524	19.666	113.951	46.718	114.879	88.311	59.779	48.830	30.979	3.394	Mannen
162.417	28.657	47.556	42.536	97.487	91.826	133.794	199.193	50.089	15.228	Vrouwen
<b>Soms</b>										
<b>10.153</b>	<b>14.445</b>	<b>29.576</b>	<b>1.484</b>	<b>15.746</b>	<b>22.975</b>	<b>5.126</b>	<b>43.277</b>	<b>6.343</b>	<b>216</b>	<b>Totaal</b>
6.905	9.742	26.219	1.391	12.380	19.662	2.262	13.510	4.953	216	Mannen
3.248	4.704	3.357	93	3.365	3.312	2.863	29.767	1.390	0	Vrouwen
<b>Gewoonlijk</b>										
<b>2.891</b>	<b>8.477</b>	<b>10.200</b>	<b>105</b>	<b>5.129</b>	<b>5.955</b>	<b>892</b>	<b>8.272</b>	<b>2.636</b>	<b>187</b>	<b>Totaal</b>
2.289	4.951	9.266	105	4.310	4.773	488	2.337	2.165	187	Mannen
602	3.526	935	0	819	1.182	404	5.934	471	0	Vrouwen
<b>Altijd</b>										
<b>6.895</b>	<b>8.485</b>	<b>8.659</b>	<b>356</b>	<b>1.831</b>	<b>1.476</b>	<b>278</b>	<b>10.100</b>	<b>738</b>	<b>0</b>	<b>Totaal</b>
4.743	5.331	7.794	356	964	1.395	175	1.168	470	0	Mannen
2.151	3.154	865	0	866	81	103	8.933	268	0	Vrouwen
<b>Op zaterdag</b>										
<b>Nooit</b>										
<b>139.683</b>	<b>14.233</b>	<b>132.796</b>	<b>67.638</b>	<b>164.565</b>	<b>157.698</b>	<b>145.122</b>	<b>158.854</b>	<b>38.031</b>	<b>17.553</b>	<b>Totaal</b>
76.983	4.329	93.397	33.197	81.191	74.996	40.715	32.215	14.427	2.955	Mannen
62.701	9.904	39.399	34.441	83.375	82.702	104.407	126.639	23.604	14.598	Vrouwen
<b>Soms</b>										
<b>52.412</b>	<b>14.196</b>	<b>44.018</b>	<b>12.195</b>	<b>41.372</b>	<b>37.471</b>	<b>32.771</b>	<b>91.258</b>	<b>20.068</b>	<b>861</b>	<b>Totaal</b>
27.014	6.871	37.614	8.221	30.032	27.710	12.841	20.590	10.515	546	Mannen
25.398	7.325	6.404	3.974	11.340	9.761	19.930	70.668	9.552	315	Vrouwen
<b>Gewoonlijk</b>										
<b>47.563</b>	<b>12.470</b>	<b>24.060</b>	<b>7.300</b>	<b>17.197</b>	<b>12.671</b>	<b>12.148</b>	<b>48.974</b>	<b>11.024</b>	<b>406</b>	<b>Totaal</b>
20.273	5.342	18.873	4.479	12.687	9.046	5.015	9.143	5.584	91	Mannen
27.291	7.128	5.187	2.821	4.511	3.625	7.133	39.831	5.440	315	Vrouwen
<b>Altijd</b>										
<b>98.220</b>	<b>38.831</b>	<b>9.068</b>	<b>4.065</b>	<b>11.937</b>	<b>2.701</b>	<b>9.828</b>	<b>10.586</b>	<b>21.662</b>	<b>206</b>	<b>Totaal</b>
45.192	23.148	7.345	2.673	8.625	2.389	4.135	3.897	8.041	206	Mannen
53.028	15.683	1.723	1.393	3.313	313	5.694	6.689	13.621	0	Vrouwen

**Afwijkend uurrooster en thuiswerk, economische activiteit Nace, geslacht en**

Sectie van de NACE								
Arbeid	Totaal activiteiten	Primaire sector	Secundaire sector				Tertiaire	
		A en B	Totaal secundaire sector	C	D	E	F	Totaal tertiaire sector
<b>Op zondag</b>								
<b>Nooit</b>								
<b>Totaal</b>	<b>1.959.448</b>	<b>21.697</b>	<b>610.534</b>	<b>1.622</b>	<b>431.832</b>	<b>14.872</b>	<b>162.208</b>	<b>1.327.218</b>
Mannen	1.091.826	15.723	474.115	1.036	312.451	10.632	149.995	601.989
Vrouwen	867.622	5.974	136.419	586	119.381	4.240	12.213	725.229
<b>Soms</b>								
<b>Totaal</b>	<b>314.362</b>	<b>6.487</b>	<b>49.403</b>	<b>468</b>	<b>36.540</b>	<b>1.931</b>	<b>10.464</b>	<b>258.473</b>
Mannen	183.038	4.384	44.709	357	33.010	1.931	9.411	133.946
Vrouwen	131.324	2.103	4.694	111	3.530	0	1.053	124.527
<b>Gewoonlijk</b>								
<b>Totaal</b>	<b>143.639</b>	<b>4.232</b>	<b>23.251</b>	<b>0</b>	<b>19.910</b>	<b>611</b>	<b>2.730</b>	<b>116.157</b>
Mannen	76.524	3.295	21.282	0	18.274	611	2.398	51.947
Vrouwen	67.115	937	1.968	0	1.636	0	332	64.210
<b>Altijd</b>								
<b>Totaal</b>	<b>116.913</b>	<b>20.427</b>	<b>14.616</b>	<b>359</b>	<b>12.559</b>	<b>0</b>	<b>1.698</b>	<b>81.870</b>
Mannen	70.506	13.732	12.115	359	10.171	0	1.585	44.660
Vrouwen	46.407	6.695	2.501	0	2.388	0	113	37.210
<b>Thuiswerk</b>								
<b>Nooit</b>								
<b>Totaal</b>	<b>2.112.716</b>	<b>30.710</b>	<b>629.833</b>	<b>2.106</b>	<b>459.548</b>	<b>16.565</b>	<b>151.614</b>	<b>1.452.173</b>
Mannen	1.166.012	22.281	497.809	1.493	342.739	12.326	141.251	645.921
Vrouwen	946.705	8.429	132.024	613	116.808	4.240	10.363	806.252
<b>Soms</b>								
<b>Totaal</b>	<b>196.907</b>	<b>4.766</b>	<b>37.796</b>	<b>209</b>	<b>22.364</b>	<b>500</b>	<b>14.723</b>	<b>154.345</b>
Mannen	124.876	3.693	30.397	125	16.804	500	12.968	90.786
Vrouwen	72.031	1.073	7.399	84	5.560	0	1.755	63.559
<b>Gewoonlijk</b>								
<b>Totaal</b>	<b>74.862</b>	<b>2.124</b>	<b>11.808</b>	<b>0</b>	<b>7.141</b>	<b>241</b>	<b>4.427</b>	<b>60.930</b>
Mannen	46.913	1.514	9.944	0	5.660	241	4.043	35.454
Vrouwen	27.950	610	1.864	0	1.481	0	384	25.476
<b>Altijd</b>								
<b>Totaal</b>	<b>149.186</b>	<b>15.242</b>	<b>18.139</b>	<b>134</b>	<b>11.561</b>	<b>107</b>	<b>6.337</b>	<b>115.805</b>
Mannen	83.403	9.644	13.844	134	8.476	107	5.126	59.915
Vrouwen	65.783	5.598	4.295	0	3.085	0	1.210	55.890



woonplaats (vervolg)

Sectie van de NACE

sector										Arbeid
G	H	I	J	K	L	M	N	O	P en Q	
										<b>Op zondag</b>
										<b>Nooit</b>
<b>269.858</b>	<b>24.173</b>	<b>161.332</b>	<b>85.298</b>	<b>194.833</b>	<b>165.974</b>	<b>161.355</b>	<b>179.528</b>	<b>66.600</b>	<b>18.266</b>	<b>Totaal</b>
135.572	8.959	115.565	43.379	103.957	79.535	47.290	40.277	24.202	3.251	Mannen
134.286	15.214	45.768	41.919	90.876	86.439	114.066	139.251	42.397	15.015	Vrouwen
										<b>Soms</b>
<b>29.958</b>	<b>12.562</b>	<b>29.782</b>	<b>4.569</b>	<b>28.321</b>	<b>31.549</b>	<b>26.195</b>	<b>81.462</b>	<b>13.528</b>	<b>548</b>	<b>Totaal</b>
16.572	6.754	25.998	4.068	19.937	24.752	10.198	17.703	7.526	437	Mannen
13.386	5.808	3.784	501	8.385	6.797	15.996	63.758	6.002	111	Vrouwen
										<b>Gewoonlijk</b>
<b>14.771</b>	<b>11.402</b>	<b>14.882</b>	<b>552</b>	<b>7.061</b>	<b>10.982</b>	<b>7.612</b>	<b>42.728</b>	<b>6.064</b>	<b>103</b>	<b>Totaal</b>
6.761	5.322	12.287	442	5.513	8.024	2.924	6.744	3.930	0	Mannen
8.010	6.080	2.596	111	1.548	2.958	4.688	35.984	2.133	103	Vrouwen
										<b>Altijd</b>
<b>23.292</b>	<b>31.592</b>	<b>3.946</b>	<b>780</b>	<b>4.857</b>	<b>2.037</b>	<b>4.708</b>	<b>5.954</b>	<b>4.594</b>	<b>109</b>	<b>Totaal</b>
10.556	18.654	3.381	681	3.128	1.830	2.294	1.120	2.908	109	Mannen
12.736	12.939	565	99	1.729	207	2.414	4.835	1.686	0	Vrouwen
										<b>Thuiswerk</b>
										<b>Nooit</b>
<b>280.275</b>	<b>63.965</b>	<b>193.448</b>	<b>76.163</b>	<b>169.711</b>	<b>194.895</b>	<b>105.907</b>	<b>275.846</b>	<b>73.843</b>	<b>18.120</b>	<b>Totaal</b>
131.646	30.325	143.825	36.137	86.616	104.176	28.952	50.993	30.244	3.005	Mannen
148.629	33.639	49.623	40.026	83.095	90.719	76.954	224.853	43.598	15.115	Vrouwen
										<b>Soms</b>
<b>23.648</b>	<b>3.748</b>	<b>10.054</b>	<b>8.847</b>	<b>32.058</b>	<b>11.122</b>	<b>43.068</b>	<b>14.904</b>	<b>6.395</b>	<b>503</b>	<b>Totaal</b>
15.929	2.786	7.674	7.205	22.136	7.161	17.559	6.297	3.650	389	Mannen
7.720	963	2.380	1.642	9.922	3.961	25.509	8.606	2.745	113	Vrouwen
										<b>Gewoonlijk</b>
<b>9.447</b>	<b>1.503</b>	<b>2.514</b>	<b>3.260</b>	<b>12.561</b>	<b>2.675</b>	<b>21.988</b>	<b>4.527</b>	<b>2.365</b>	<b>91</b>	<b>Totaal</b>
6.833	731	2.308	2.817	9.960	1.733	7.599	2.194	1.190	91	Mannen
2.614	772	207	443	2.601	942	14.390	2.332	1.175	0	Vrouwen
										<b>Altijd</b>
<b>24.509</b>	<b>10.392</b>	<b>3.926</b>	<b>2.929</b>	<b>20.743</b>	<b>1.718</b>	<b>28.907</b>	<b>14.282</b>	<b>8.183</b>	<b>216</b>	<b>Totaal</b>
15.053	5.726	3.423	2.411	13.822	940	8.596	6.247	3.484	216	Mannen
9.456	4.666	504	518	6.921	778	20.311	8.035	4.700	0	Vrouwen

**Afwijkend uurrooster en thuiswerk, economische activiteit Nace, geslacht en**

Arbeid	Sectie van de NACE							
	Totaal activiteiten	Primaire sector	Secundaire sector					Tertiaire
		A en B	Totaal secundaire sector	C	D	E	F	Totaal tertiaire sector
<b>Waals Gewest</b>								
<b>'s avonds</b>								
<b>Nooit</b>								
Totaal	815.062	8.644	201.599	5.193	112.076	9.410	74.919	604.820
Mannen	435.031	6.665	168.182	4.666	85.627	7.672	70.217	260.185
Vrouwen	380.031	1.979	33.417	527	26.449	1.739	4.702	344.635
<b>Soms</b>								
Totaal	237.079	7.251	49.559	893	34.880	3.226	10.560	180.269
Mannen	152.470	5.508	44.997	861	31.254	2.954	9.928	101.965
Vrouwen	84.609	1.744	4.562	31	3.627	272	632	78.304
<b>Gewoonlijk</b>								
Totaal	103.895	4.421	22.271	80	16.789	1.130	4.272	77.204
Mannen	67.506	3.293	20.661	80	15.387	1.025	4.168	43.553
Vrouwen	36.389	1.128	1.610	0	1.402	104	104	33.651
<b>Altijd</b>								
Totaal	65.051	5.650	11.103	399	8.941	359	1.404	48.299
Mannen	42.552	4.294	9.584	399	7.435	359	1.391	28.674
Vrouwen	22.500	1.356	1.519	0	1.506	0	13	19.625
<b>'s nachts</b>								
<b>Nooit</b>								
Totaal	1.043.061	15.381	239.718	5.679	136.223	11.520	86.296	787.961
Mannen	564.864	11.685	200.759	5.120	105.190	9.405	81.043	352.420
Vrouwen	478.197	3.696	38.959	559	31.033	2.115	5.252	435.542
<b>Soms</b>								
Totaal	111.518	8.544	26.450	487	20.574	1.939	3.450	76.524
Mannen	83.015	6.631	24.901	487	19.223	1.939	3.252	51.483
Vrouwen	28.503	1.913	1.549	0	1.351	0	199	25.041
<b>Gewoonlijk</b>								
Totaal	37.763	1.341	10.186	0	8.868	471	847	26.236
Mannen	28.752	1.071	9.776	0	8.458	471	847	17.904
Vrouwen	9.011	270	410	0	410	0	0	8.332
<b>Altijd</b>								
Totaal	28.876	701	8.211	399	7.055	195	562	19.964
Mannen	20.992	373	7.987	399	6.831	195	562	12.632
Vrouwen	7.884	327	224	0	224	0	0	7.333
<b>Op zaterdag</b>								
<b>Nooit</b>								
Totaal	718.831	5.170	201.830	4.987	117.170	10.153	69.521	511.831
Mannen	403.739	3.876	168.858	4.428	91.235	8.206	64.989	231.005
Vrouwen	315.092	1.294	32.972	559	25.935	1.946	4.532	280.826
<b>Soms</b>								
Totaal	248.073	4.309	46.327	839	29.259	3.139	13.091	197.436
Mannen	151.442	3.205	42.970	839	26.465	3.081	12.586	105.266
Vrouwen	96.631	1.104	3.357	0	2.794	57	506	92.170
<b>Gewoonlijk</b>								
Totaal	117.801	2.330	20.146	372	13.921	765	5.088	95.325
Mannen	65.567	2.095	18.105	372	12.188	654	4.891	45.368
Vrouwen	52.234	235	2.041	0	1.733	111	197	49.957
<b>Altijd</b>								
Totaal	136.449	14.157	16.262	368	12.370	69	3.455	106.030
Mannen	76.811	10.584	13.490	368	9.815	69	3.238	52.737
Vrouwen	59.638	3.573	2.772	0	2.555	0	217	53.293

woonplaats (vervolg)

Sectie van de NACE

sector

G	H	I	J	K	L	M	N	O	P en Q	Arbeid
<b>Waals Gewest</b>										
<b>'s avonds</b>										
<b>Nooit</b>										
<b>111.125</b>	<b>6.821</b>	<b>48.905</b>	<b>34.955</b>	<b>62.660</b>	<b>125.656</b>	<b>84.574</b>	<b>89.217</b>	<b>33.596</b>	<b>7.312</b>	<b>Totaal</b>
57.620	2.461	35.296	15.969	30.376	60.280	25.330	20.170	11.021	1.661	Mannen
53.504	4.359	13.609	18.986	32.284	65.375	59.244	69.047	22.575	5.652	Vrouwen
<b>Soms</b>										
<b>30.120</b>	<b>9.067</b>	<b>17.925</b>	<b>5.007</b>	<b>17.897</b>	<b>25.790</b>	<b>21.006</b>	<b>42.923</b>	<b>9.972</b>	<b>561</b>	<b>Totaal</b>
18.604	3.789	16.439	4.352	13.155	18.683	7.407	12.540	6.726	271	Mannen
11.516	5.278	1.487	655	4.742	7.107	13.598	30.384	3.246	290	Vrouwen
<b>Gewoonlijk</b>										
<b>12.247</b>	<b>6.397</b>	<b>8.173</b>	<b>1.540</b>	<b>7.979</b>	<b>6.710</b>	<b>9.039</b>	<b>19.333</b>	<b>5.318</b>	<b>468</b>	<b>Totaal</b>
7.378	3.093	7.588	1.286	6.095	4.979	3.774	5.838	3.193	328	Mannen
4.869	3.303	585	254	1.885	1.731	5.264	13.495	2.125	140	Vrouwen
<b>Altijd</b>										
<b>5.042</b>	<b>12.405</b>	<b>4.630</b>	<b>696</b>	<b>3.581</b>	<b>4.012</b>	<b>4.099</b>	<b>10.620</b>	<b>3.136</b>	<b>77</b>	<b>Totaal</b>
3.847	7.029	4.381	568	2.896	2.876	1.099	3.807	2.093	77	Mannen
1.195	5.375	250	128	685	1.137	3.000	6.813	1.043	0	Vrouwen
<b>'s nachts</b>										
<b>Nooit</b>										
<b>147.824</b>	<b>22.151</b>	<b>57.668</b>	<b>41.192</b>	<b>84.712</b>	<b>140.380</b>	<b>114.667</b>	<b>124.459</b>	<b>47.061</b>	<b>7.849</b>	<b>Totaal</b>
79.290	9.326	42.845	21.404	45.955	68.271	35.624	29.450	18.373	1.883	Mannen
68.534	12.825	14.823	19.788	38.757	72.109	79.043	95.009	28.688	5.967	Vrouwen
<b>Soms</b>										
<b>6.519</b>	<b>6.977</b>	<b>11.779</b>	<b>867</b>	<b>4.578</b>	<b>15.161</b>	<b>2.636</b>	<b>24.167</b>	<b>3.500</b>	<b>339</b>	<b>Totaal</b>
4.848	4.168	11.243	731	4.159	12.469	1.335	9.068	3.236	224	Mannen
1.671	2.809	536	137	419	2.692	1.301	15.098	264	114	Vrouwen
<b>Gewoonlijk</b>										
<b>1.930</b>	<b>2.885</b>	<b>6.007</b>	<b>98</b>	<b>1.526</b>	<b>4.374</b>	<b>798</b>	<b>7.529</b>	<b>936</b>	<b>154</b>	<b>Totaal</b>
1.505	1.421	5.527	0	1.287	4.037	586	2.489	900	154	Mannen
426	1.464	480	98	240	336	211	5.040	36	0	Vrouwen
<b>Altijd</b>										
<b>2.262</b>	<b>2.677</b>	<b>4.180</b>	<b>40</b>	<b>1.301</b>	<b>2.254</b>	<b>617</b>	<b>5.970</b>	<b>587</b>	<b>77</b>	<b>Totaal</b>
1.807	1.458	4.088	40	1.121	2.040	65	1.348	587	77	Mannen
454	1.219	92	0	180	214	552	4.622	0	0	Vrouwen
<b>Op zaterdag</b>										
<b>Nooit</b>										
<b>55.702</b>	<b>4.227</b>	<b>46.052</b>	<b>34.821</b>	<b>61.742</b>	<b>121.026</b>	<b>87.512</b>	<b>72.754</b>	<b>21.364</b>	<b>6.632</b>	<b>Totaal</b>
34.518	1.908	34.475	17.086	30.163	58.686	26.617	18.385	7.635	1.532	Mannen
21.183	2.320	11.576	17.736	31.578	62.340	60.895	54.369	13.729	5.100	Vrouwen
<b>Soms</b>										
<b>33.544</b>	<b>8.245</b>	<b>19.463</b>	<b>4.375</b>	<b>17.273</b>	<b>27.617</b>	<b>21.727</b>	<b>52.002</b>	<b>11.927</b>	<b>1.262</b>	<b>Totaal</b>
20.321	3.258	17.218	2.997	12.775	19.065	7.991	14.657	6.392	592	Mannen
13.223	4.987	2.246	1.377	4.498	8.552	13.736	37.345	5.535	670	Vrouwen
<b>Gewoonlijk</b>										
<b>19.596</b>	<b>6.259</b>	<b>9.165</b>	<b>1.869</b>	<b>7.695</b>	<b>9.980</b>	<b>5.980</b>	<b>28.529</b>	<b>5.842</b>	<b>410</b>	<b>Totaal</b>
8.529	2.959	8.158	1.354	5.865	6.680	2.361	6.091	3.157	213	Mannen
11.066	3.299	1.006	515	1.830	3.300	3.620	22.438	2.685	197	Vrouwen
<b>Altijd</b>										
<b>49.693</b>	<b>15.958</b>	<b>4.955</b>	<b>1.133</b>	<b>5.407</b>	<b>3.544</b>	<b>3.498</b>	<b>8.840</b>	<b>12.889</b>	<b>114</b>	<b>Totaal</b>
24.081	8.248	3.853	738	3.719	2.385	642	3.222	5.849	0	Mannen
25.611	7.710	1.102	396	1.689	1.158	2.856	5.617	7.040	114	Vrouwen

**Afwijkend uurrooster en thuiswerk, economische activiteit Nace, geslacht en**

Sectie van de NACE								
Arbeid	Totaal activiteiten	Primaire sector	Secundaire sector				Tertiaire	
		A en B	Totaal secundaire sector	C	D	E	F	Totaal tertiaire sector
<b>Op zondag</b>								
<b>Nooit</b>								
Totaal	906.420	7.467	233.732	5.964	134.912	11.380	81.476	665.222
Mannen	510.718	6.005	197.342	5.468	106.066	9.265	76.542	307.372
Vrouwen	395.702	1.462	36.390	496	28.846	2.115	4.934	357.850
<b>Soms</b>								
Totaal	175.204	3.710	30.579	326	21.196	2.135	6.922	140.915
Mannen	106.927	2.692	29.014	263	19.911	2.135	6.704	75.220
Vrouwen	68.277	1.018	1.565	63	1.285	0	217	65.695
<b>Gewoonlijk</b>								
Totaal	77.801	2.173	12.512	166	9.727	541	2.079	63.116
Mannen	43.128	1.823	11.224	166	8.589	541	1.928	30.081
Vrouwen	34.673	350	1.289	0	1.138	0	150	33.035
<b>Altijd</b>								
Totaal	61.699	12.617	7.650	109	6.885	69	587	41.433
Mannen	36.757	9.239	5.751	109	5.136	69	438	21.766
Vrouwen	24.943	3.377	1.898	0	1.749	0	149	19.667
<b>Thuiswerk</b>								
<b>Nooit</b>								
Totaal	1.013.058	10.580	254.578	6.077	157.303	12.797	78.401	747.901
Mannen	574.320	8.698	217.494	5.550	126.951	10.798	74.195	348.129
Vrouwen	438.738	1.882	37.084	527	30.351	2.000	4.206	399.772
<b>Soms</b>								
Totaal	83.843	2.708	14.402	289	7.048	522	6.544	66.733
Mannen	52.122	2.133	13.037	257	6.127	522	6.130	36.953
Vrouwen	31.720	575	1.365	31	920	0	413	29.780
<b>Gewoonlijk</b>								
Totaal	40.544	1.326	5.388	38	2.656	226	2.468	33.831
Mannen	24.440	1.090	4.781	38	2.293	226	2.225	18.569
Vrouwen	16.105	236	606	0	363	0	243	15.262
<b>Altijd</b>								
Totaal	82.633	11.352	10.099	162	5.614	581	3.742	61.182
Mannen	45.969	7.839	8.012	162	4.231	466	3.154	30.118
Vrouwen	36.664	3.513	2.087	0	1.383	116	589	31.064

woonplaats (vervolg en einde)

Sectie van de NACE

sector										Arbeid
G	H	I	J	K	L	M	N	O	P en Q	
										<b>Op zondag</b>
										<b>Nooit</b>
<b>125.427</b>	<b>8.892</b>	<b>57.997</b>	<b>40.081</b>	<b>75.632</b>	<b>129.115</b>	<b>98.788</b>	<b>86.592</b>	<b>35.502</b>	<b>7.197</b>	<b>Totaal</b>
68.541	4.007	43.390	20.409	40.254	62.479	30.891	23.361	12.363	1.679	Mannen
56.886	4.885	14.607	19.672	35.378	66.636	67.897	63.232	23.139	5.518	Vrouwen
										<b>Soms</b>
<b>17.010</b>	<b>7.876</b>	<b>12.642</b>	<b>1.697</b>	<b>10.601</b>	<b>22.377</b>	<b>13.836</b>	<b>44.571</b>	<b>9.313</b>	<b>992</b>	<b>Totaal</b>
10.694	3.193	11.927	1.559	7.864	16.327	4.731	12.700	5.720	505	Mannen
6.316	4.683	716	138	2.736	6.050	9.105	31.871	3.593	487	Vrouwen
										<b>Gewoonlijk</b>
<b>5.626</b>	<b>5.611</b>	<b>6.690</b>	<b>213</b>	<b>4.231</b>	<b>8.050</b>	<b>3.731</b>	<b>25.507</b>	<b>3.227</b>	<b>229</b>	<b>Totaal</b>
2.869	2.473	6.389	0	3.289	5.964	1.570	5.247	2.125	154	Mannen
2.757	3.137	301	213	942	2.085	2.161	20.260	1.102	76	Vrouwen
										<b>Altijd</b>
<b>10.471</b>	<b>12.310</b>	<b>2.305</b>	<b>207</b>	<b>1.654</b>	<b>2.626</b>	<b>2.363</b>	<b>5.454</b>	<b>4.042</b>	<b>0</b>	<b>Totaal</b>
5.346	6.699	1.998	207	1.115	2.047	419	1.047	2.888	0	Mannen
5.125	5.611	307	0	539	579	1.944	4.407	1.155	0	Vrouwen
										<b>Thuiswerk</b>
										<b>Nooit</b>
<b>133.668</b>	<b>27.426</b>	<b>74.861</b>	<b>35.988</b>	<b>67.473</b>	<b>151.111</b>	<b>66.817</b>	<b>139.727</b>	<b>42.813</b>	<b>8.018</b>	<b>Totaal</b>
70.224	12.823	60.140	17.334	35.079	80.067	20.818	32.045	17.661	1.937	Mannen
63.444	14.602	14.720	18.654	32.394	71.044	45.999	107.682	25.151	6.081	Vrouwen
										<b>Soms</b>
<b>9.040</b>	<b>1.404</b>	<b>2.589</b>	<b>3.133</b>	<b>10.299</b>	<b>6.809</b>	<b>22.090</b>	<b>7.498</b>	<b>3.606</b>	<b>266</b>	<b>Totaal</b>
6.762	890	2.016	2.305	7.022	4.628	7.403	3.456	2.205	266	Mannen
2.278	514	573	828	3.277	2.181	14.687	4.042	1.401	0	Vrouwen
										<b>Gewoonlijk</b>
<b>4.960</b>	<b>1.157</b>	<b>840</b>	<b>1.875</b>	<b>5.629</b>	<b>2.018</b>	<b>12.115</b>	<b>3.784</b>	<b>1.319</b>	<b>134</b>	<b>Totaal</b>
3.665	679	616	1.749	4.002	1.034	4.154	1.761	775	134	Mannen
1.294	478	224	126	1.627	984	7.961	2.023	544	0	Vrouwen
										<b>Altijd</b>
<b>10.630</b>	<b>4.702</b>	<b>1.258</b>	<b>1.202</b>	<b>8.481</b>	<b>2.152</b>	<b>17.696</b>	<b>11.023</b>	<b>4.037</b>	<b>0</b>	<b>Totaal</b>
6.572	1.980	896	787	6.299	1.058	5.236	5.093	2.196	0	Mannen
4.058	2.722	363	415	2.182	1.094	12.460	5.929	1.841	0	Vrouwen

**Zoeken naar een andere betrekking (en reden), geslacht, leeftijd en woonplaats. België**

<b>Zoeken naar een andere betrekking</b>	<b>Totaal</b>	<b>Van 15 tot 24 jaar</b>	<b>Van 25 tot 49 jaar</b>	<b>50 jaar en meer</b>
<b>België</b>				
<b>Algemeen totaal</b>				
Totaal	4.263.726	351.360	3.000.208	912.158
Mannen	2.391.506	195.923	1.639.101	556.482
Vrouwen	1.872.220	155.437	1.361.107	355.676
<b>Zoekt geen ander werk</b>				
Totaal	4.052.731	312.736	2.842.379	897.616
Mannen	2.283.403	177.359	1.557.887	548.157
Vrouwen	1.769.328	135.377	1.284.492	349.459
<b>Zoekt een andere betrekking om volgende reden</b>				
<b>Totaal</b>				
Totaal	210.995	38.624	157.829	14.542
Mannen	108.103	18.564	81.214	8.326
Vrouwen	102.892	20.060	76.615	6.217
Denkt de huidige betrekking te verliezen				
Totaal	29.758	6.377	20.856	2.526
Mannen	15.407	2.794	10.882	1.730
Vrouwen	14.352	3.582	9.974	795
Betere overeenstemming met zijn kwalificaties				
Totaal	44.555	8.661	33.907	1.988
Mannen	24.032	3.977	18.743	1.311
Vrouwen	20.524	4.683	15.164	677
Zoekt bijkomende betrekking of betrekking met meer uren				
Totaal	30.581	5.743	21.650	3.188
Mannen	9.758	2.059	6.793	906
Vrouwen	20.823	3.684	14.857	2.283
Zoekt een betrekking met minder uren				
Totaal	4.459	314	3.578	567
Mannen	2.125	0	1.608	517
Vrouwen	2.334	314	1.970	50
Zoekt betere voorwaarden				
Totaal	71.248	10.298	56.957	3.993
Mannen	40.572	5.964	31.746	2.862
Vrouwen	30.677	4.334	25.212	1.131

**Zoeken naar een andere betrekking (en reden), geslacht, leeftijd en woonplaats. België**Zoekt een betrekking ter  
aanvulling van de eerste

<b>Totaal</b>	<b>7.990</b>	<b>1.126</b>	<b>5.845</b>	<b>1.019</b>
Mannen	3.581	553	2.583	444
Vrouwen	4.409	572	3.261	575

Beschouwt de huidige  
betrekking als een  
overgangsbetrekking

<b>Totaal</b>	<b>22.403</b>	<b>6.105</b>	<b>15.036</b>	<b>1.261</b>
Mannen	12.629	3.216	8.859	555
Vrouwen	9.773	2.890	6.177	706

**Behaald diploma, geslacht, leeftijd en woonplaats**

<b>Diploma</b>	<b>Totaal</b>	<b>Van 15 tot 24 jaar</b>	<b>Van 25 tot 49 jaar</b>	<b>50 jaar en meer</b>
<b>België</b>				
<b>Algemeen totaal</b>				
<b>Totaal</b>	<b>4.263.962</b>	<b>351.360</b>	<b>3.000.400</b>	<b>912.203</b>
<b>Mannen</b>	<b>2.391.640</b>	<b>195.923</b>	<b>1.639.191</b>	<b>556.527</b>
<b>Vrouwen</b>	<b>1.872.322</b>	<b>155.437</b>	<b>1.361.209</b>	<b>355.676</b>
Geen diploma				
<b>Totaal</b>	<b>96.528</b>	<b>6.003</b>	<b>59.888</b>	<b>30.637</b>
Mannen	60.116	4.297	36.978	18.841
Vrouwen	36.412	1.705	22.910	11.797
Lager onderwijs				
<b>Totaal</b>	<b>231.922</b>	<b>12.573</b>	<b>118.154</b>	<b>101.195</b>
Mannen	142.082	9.114	72.056	60.912
Vrouwen	89.840	3.459	46.098	40.283
Lager secundair				
<b>Totaal</b>	<b>677.563</b>	<b>57.039</b>	<b>429.614</b>	<b>190.910</b>
Mannen	434.121	38.772	275.537	119.812
Vrouwen	243.441	18.267	154.076	71.098
Hoger secundair				
<b>Totaal</b>	<b>1.655.737</b>	<b>186.956</b>	<b>1.173.296</b>	<b>295.484</b>
Mannen	957.417	110.861	669.843	176.712
Vrouwen	698.321	76.095	503.454	118.772
Hoger niet-universitair korte type				
<b>Totaal</b>	<b>884.528</b>	<b>60.061</b>	<b>677.688</b>	<b>146.779</b>
Mannen	363.771	19.133	272.582	72.056
Vrouwen	520.757	40.928	405.106	74.723
Hoger niet-universitair lange type				
<b>Totaal</b>	<b>166.714</b>	<b>9.652</b>	<b>126.819</b>	<b>30.243</b>
Mannen	103.726	4.804	76.692	22.230
Vrouwen	62.988	4.848	50.127	8.013
Universitair				
<b>Totaal</b>	<b>550.971</b>	<b>19.077</b>	<b>414.940</b>	<b>116.954</b>
Mannen	330.407	8.942	235.502	85.964
Vrouwen	220.564	10.135	179.438	30.990



## Behaald diploma, geslacht, leeftijd en woonplaats

Diploma	Totaal	Van 15 tot 24 jaar	Van 25 tot 49 jaar	50 jaar en meer
<b>Brussels Hoofdstedelijk Gewest</b>				
<b>Algemeen totaal</b>				
<b>Totaal</b>	<b>367.633</b>	<b>25.803</b>	<b>264.457</b>	<b>77.373</b>
<b>Mannen</b>	<b>206.531</b>	<b>13.200</b>	<b>148.109</b>	<b>45.222</b>
<b>Vrouwen</b>	<b>161.102</b>	<b>12.604</b>	<b>116.348</b>	<b>32.151</b>
Geen diploma				
<b>Totaal</b>	<b>13.899</b>	<b>1.001</b>	<b>9.030</b>	<b>3.868</b>
Mannen	8.079	578	5.261	2.239
Vrouwen	5.820	422	3.769	1.629
Lager onderwijs				
<b>Totaal</b>	<b>20.116</b>	<b>1.322</b>	<b>12.304</b>	<b>6.490</b>
Mannen	13.519	746	8.644	4.129
Vrouwen	6.597	576	3.660	2.361
Lager secundair				
<b>Totaal</b>	<b>50.587</b>	<b>6.255</b>	<b>34.385</b>	<b>9.947</b>
Mannen	32.155	3.906	21.758	6.492
Vrouwen	18.432	2.349	12.627	3.456
Hoger secundair				
<b>Totaal</b>	<b>98.742</b>	<b>11.046</b>	<b>66.978</b>	<b>20.718</b>
Mannen	55.791	5.338	39.284	11.169
Vrouwen	42.950	5.708	27.694	9.548
Hoger niet-universitair korte type				
<b>Totaal</b>	<b>61.588</b>	<b>3.298</b>	<b>45.511</b>	<b>12.779</b>
Mannen	26.449	1.129	19.412	5.907
Vrouwen	35.139	2.168	26.099	6.872
Hoger niet-universitair lange type				
<b>Totaal</b>	<b>15.600</b>	<b>714</b>	<b>11.708</b>	<b>3.179</b>
Mannen	7.969	362	5.960	1.647
Vrouwen	7.631	352	5.748	1.532
Universitair				
<b>Totaal</b>	<b>107.100</b>	<b>2.168</b>	<b>84.541</b>	<b>20.391</b>
Mannen	62.569	1.140	47.790	13.639
Vrouwen	44.532	1.029	36.751	6.752

**Behaald diploma, geslacht, leeftijd en woonplaats**

<b>Diploma</b>	<b>Totaal</b>	<b>Van 15 tot 24 jaar</b>	<b>Van 25 tot 49 jaar</b>	<b>50 jaar en meer</b>
<b>Vlaams Gewest</b>				
<b>Algemeen totaal</b>				
<b>Totaal</b>	<b>2.627.426</b>	<b>229.616</b>	<b>1.851.899</b>	<b>545.911</b>
<b>Mannen</b>	<b>1.465.173</b>	<b>125.836</b>	<b>1.000.031</b>	<b>339.306</b>
<b>Vrouwen</b>	<b>1.162.253</b>	<b>103.780</b>	<b>851.868</b>	<b>206.605</b>
Geen diploma				
<b>Totaal</b>	<b>58.452</b>	<b>3.854</b>	<b>36.959</b>	<b>17.640</b>
Mannen	35.518	2.808	21.784	10.926
Vrouwen	22.935	1.045	15.175	6.714
Lager onderwijs				
<b>Totaal</b>	<b>128.344</b>	<b>5.109</b>	<b>62.208</b>	<b>61.027</b>
Mannen	74.564	3.673	34.451	36.440
Vrouwen	53.780	1.436	27.758	24.586
Lager secundair				
<b>Totaal</b>	<b>405.444</b>	<b>32.031</b>	<b>252.072</b>	<b>121.342</b>
Mannen	260.716	21.240	160.993	78.483
Vrouwen	144.729	10.791	91.079	42.859
Hoger secundair				
<b>Totaal</b>	<b>1.074.239</b>	<b>127.816</b>	<b>761.297</b>	<b>185.126</b>
Mannen	616.957	76.366	427.713	112.878
Vrouwen	457.282	51.450	333.584	72.248
Hoger niet-universitair korte type				
<b>Totaal</b>	<b>560.687</b>	<b>41.225</b>	<b>431.907</b>	<b>87.555</b>
Mannen	230.557	12.851	173.647	44.059
Vrouwen	330.129	28.373	258.260	43.496
Hoger niet-universitair lange type				
<b>Totaal</b>	<b>112.657</b>	<b>6.848</b>	<b>87.360</b>	<b>18.448</b>
Mannen	74.019	3.501	55.822	14.695
Vrouwen	38.638	3.347	31.538	3.753
Universitair				
<b>Totaal</b>	<b>287.603</b>	<b>12.734</b>	<b>220.096</b>	<b>54.774</b>
Mannen	172.843	5.396	125.621	41.826
Vrouwen	114.760	7.338	94.475	12.948

**Behaald diploma, geslacht, leeftijd en woonplaats (vervolg en einde)**

<b>Diploma</b>	<b>Totaal</b>	<b>Van 15 tot 24 jaar</b>	<b>Van 25 tot 49 jaar</b>	<b>50 jaar en meer</b>
<b>Waals Gewest</b>				
<b>Algemeen totaal</b>				
<b>Totaal</b>	<b>1.268.903</b>	<b>95.941</b>	<b>884.044</b>	<b>288.919</b>
<b>Mannen</b>	<b>719.936</b>	<b>56.887</b>	<b>491.050</b>	<b>171.999</b>
<b>Vrouwen</b>	<b>548.967</b>	<b>39.053</b>	<b>392.993</b>	<b>116.920</b>
Geen diploma				
<b>Totaal</b>	<b>24.177</b>	<b>1.149</b>	<b>13.899</b>	<b>9.129</b>
Mannen	16.520	911	9.933	5.676
Vrouwen	7.657	238	3.966	3.453
Lager onderwijs				
<b>Totaal</b>	<b>83.462</b>	<b>6.142</b>	<b>43.642</b>	<b>33.678</b>
Mannen	53.999	4.695	28.961	20.342
Vrouwen	29.463	1.447	14.680	13.336
Lager secundair				
<b>Totaal</b>	<b>221.531</b>	<b>18.753</b>	<b>143.157</b>	<b>59.621</b>
Mannen	141.250	13.626	92.787	34.838
Vrouwen	80.281	5.127	50.370	24.783
Hoger secundair				
<b>Totaal</b>	<b>482.757</b>	<b>48.095</b>	<b>345.021</b>	<b>89.641</b>
Mannen	284.668	29.157	202.846	52.665
Vrouwen	198.088	18.938	142.175	36.975
Hoger niet-universitair korte type				
<b>Totaal</b>	<b>262.253</b>	<b>15.539</b>	<b>200.270</b>	<b>46.444</b>
Mannen	106.765	5.152	79.523	22.090
Vrouwen	155.488	10.386	120.747	24.355
Hoger niet-universitair lange type				
<b>Totaal</b>	<b>38.457</b>	<b>2.089</b>	<b>27.751</b>	<b>8.617</b>
Mannen	21.739	941	14.909	5.889
Vrouwen	16.718	1.149	12.842	2.728
Universitair				
<b>Totaal</b>	<b>156.267</b>	<b>4.175</b>	<b>110.303</b>	<b>41.789</b>
Mannen	94.996	2.406	62.091	30.499
Vrouwen	61.272	1.769	48.213	11.290

**Werkgelegenheidsgraad volgens het niveau van het behaald diploma, het geslacht, de**

	Totaal			Van 15 tot 24 jaar			Van 25 tot 34 jaar		
	Totaal	M	V	Totaal	M	V	Totaal	M	V
<b>België</b>									
<b>Personen met een betrekking</b>									
<b>Algemeen totaal</b>	<b>4.232.891</b>	<b>2.371.102</b>	<b>1.861.788</b>	<b>351.360</b>	<b>195.923</b>	<b>155.437</b>	<b>1.103.873</b>	<b>589.170</b>	<b>514.703</b>
Geen diploma	93.570	58.621	34.949	6.003	4.297	1.705	17.564	11.286	6.278
Lager onderwijs	227.801	139.624	88.177	12.573	9.114	3.459	21.957	15.299	6.657
Lager secundair	672.099	430.964	241.135	57.039	38.772	18.267	108.090	71.675	36.415
Hoger secundair	1.646.369	951.252	695.117	186.956	110.861	76.095	443.560	262.118	181.442
Hog. niet-univ. korte type	882.494	362.876	519.618	60.061	19.133	40.928	279.978	107.586	172.392
Hog. niet-univ. lange type	165.488	102.587	62.901	9.652	4.804	4.848	52.009	29.163	22.846
Universitair	545.070	325.179	219.891	19.077	8.942	10.135	180.715	92.042	88.673
<b>Totale bevolking</b>									
<b>Algemeen totaal</b>	<b>6.940.816</b>	<b>3.490.951</b>	<b>3.449.864</b>	<b>1.274.029</b>	<b>645.449</b>	<b>628.580</b>	<b>1.369.486</b>	<b>689.211</b>	<b>680.275</b>
Geen diploma	305.076	143.771	161.305	29.490	16.630	12.860	45.911	22.562	23.349
Lager onderwijs	664.166	324.205	339.961	111.587	61.210	50.377	43.331	23.106	20.226
Lager secundair	1.508.792	801.136	707.656	463.566	248.874	214.693	162.191	94.298	67.893
Hoger secundair	2.528.542	1.300.410	1.228.131	534.592	266.041	268.551	544.782	297.839	246.943
Hog. niet-univ. korte type	1.087.469	424.629	662.841	85.285	28.513	56.772	308.000	115.592	192.408
Hog. niet-univ. lange type	198.976	119.837	79.139	15.017	7.979	7.039	58.262	31.624	26.638
Universitair	647.794	376.963	270.832	34.491	16.203	18.288	207.010	104.191	102.818
<b>Tewerkstellingsgraad</b>									
<b>Algemeen totaal</b>	<b>61,0%</b>	<b>67,9%</b>	<b>54,0%</b>	<b>27,6%</b>	<b>30,4%</b>	<b>24,7%</b>	<b>80,6%</b>	<b>85,5%</b>	<b>75,7%</b>
Geen diploma	30,7%	40,8%	21,7%	20,4%	25,8%	13,3%	38,3%	50,0%	26,9%
Lager onderwijs	34,3%	43,1%	25,9%	11,3%	14,9%	6,9%	50,7%	66,2%	32,9%
Lager secundair	44,6%	53,8%	34,1%	12,3%	15,6%	8,5%	66,6%	76,0%	53,6%
Hoger secundair	65,1%	73,2%	56,6%	35,0%	41,7%	28,3%	81,4%	88,0%	73,5%
Hog. niet-univ. korte type	81,2%	85,5%	78,4%	70,4%	67,1%	72,1%	90,9%	93,1%	89,6%
Hog. niet-univ. lange type	83,2%	85,6%	79,5%	64,3%	60,2%	68,9%	89,3%	92,2%	85,8%
Universitair	84,1%	86,3%	81,2%	55,3%	55,2%	55,4%	87,3%	88,3%	86,2%

leeftijd en de woonplaats (bevolking tussen 15 en 64 jaar)

Van 35 tot 44 jaar			Van 45 tot 54 jaar			Van 55 tot 64 jaar				
Totaal	M	V	Totaal	M	V	Totaal	M	V		
<b>België</b>										
<b>Personen met een betrekking</b>										
<b>1.286.690</b>	<b>707.599</b>	<b>579.091</b>	<b>1.105.174</b>	<b>634.065</b>	<b>471.108</b>	<b>385.794</b>	<b>244.345</b>	<b>141.450</b>	<b>Algemeen totaal</b>	
<b>26.144</b>	16.109	10.035	<b>31.302</b>	18.408	12.894	<b>12.557</b>	8.521	4.036	Geen diploma	
<b>51.225</b>	30.837	20.388	<b>94.940</b>	56.755	38.185	<b>47.107</b>	27.619	19.488	Lager onderwijs	
<b>197.093</b>	126.984	70.109	<b>231.546</b>	145.534	86.013	<b>78.331</b>	48.000	30.331	Lager secundair	
<b>508.030</b>	285.199	222.831	<b>389.693</b>	217.919	171.774	<b>118.130</b>	75.154	42.976	Hoger secundair	
<b>285.059</b>	118.297	166.763	<b>199.219</b>	87.796	111.423	<b>58.177</b>	30.065	28.112	Hog. niet-univ. korte type	
<b>53.061</b>	32.716	20.345	<b>36.441</b>	25.424	11.016	<b>14.326</b>	10.480	3.846	Hog. niet-univ. lange type	
<b>166.079</b>	97.459	68.620	<b>122.034</b>	82.230	39.804	<b>57.166</b>	44.506	12.660	Universitair	
<b>Totale bevolking</b>										
<b>1.582.511</b>	<b>801.242</b>	<b>781.269</b>	<b>1.508.910</b>	<b>757.929</b>	<b>750.981</b>	<b>1.205.880</b>	<b>597.120</b>	<b>608.760</b>	<b>Algemeen totaal</b>	
<b>61.280</b>	29.758	31.522	<b>81.186</b>	36.553	44.633	<b>87.209</b>	38.268	48.940	Geen diploma	
<b>88.534</b>	45.050	43.483	<b>180.727</b>	85.050	95.678	<b>239.987</b>	109.790	130.197	Lager onderwijs	
<b>265.897</b>	149.941	115.957	<b>339.275</b>	178.551	160.724	<b>277.863</b>	129.473	148.390	Lager secundair	
<b>615.908</b>	315.875	300.033	<b>503.561</b>	248.758	254.802	<b>329.699</b>	171.896	157.803	Hoger secundair	
<b>311.518</b>	124.160	187.358	<b>230.316</b>	94.043	136.273	<b>152.351</b>	62.321	90.030	Hog. niet-univ. korte type	
<b>58.339</b>	34.307	24.031	<b>39.577</b>	26.678	12.899	<b>27.782</b>	19.250	8.532	Hog. niet-univ. lange type	
<b>181.036</b>	102.150	78.885	<b>134.268</b>	88.296	45.972	<b>90.990</b>	66.123	24.868	Universitair	
<b>Tewerkstellingsgraad</b>										
<b>81,3%</b>	<b>88,3%</b>	<b>74,1%</b>	<b>73,2%</b>	<b>83,7%</b>	<b>62,7%</b>	<b>32,0%</b>	<b>40,9%</b>	<b>23,2%</b>	<b>Algemeen totaal</b>	
<b>42,7%</b>	54,1%	31,8%	<b>38,6%</b>	50,4%	28,9%	<b>14,4%</b>	22,3%	8,3%	Geen diploma	
<b>57,9%</b>	68,5%	46,9%	<b>52,5%</b>	66,7%	39,9%	<b>19,6%</b>	25,2%	15,0%	Lager onderwijs	
<b>74,1%</b>	84,7%	60,5%	<b>68,3%</b>	81,5%	53,5%	<b>28,2%</b>	37,1%	20,4%	Lager secundair	
<b>82,5%</b>	90,3%	74,3%	<b>77,4%</b>	87,6%	67,4%	<b>35,8%</b>	43,7%	27,2%	Hoger secundair	
<b>91,5%</b>	95,3%	89,0%	<b>86,5%</b>	93,4%	81,8%	<b>38,2%</b>	48,2%	31,2%	Hog. niet-univ. korte type	
<b>91,0%</b>	95,4%	84,7%	<b>92,1%</b>	95,3%	85,4%	<b>51,6%</b>	54,4%	45,1%	Hog. niet-univ. lange type	
<b>91,7%</b>	95,4%	87,0%	<b>90,9%</b>	93,1%	86,6%	<b>62,8%</b>	67,3%	50,9%	Universitair	

**Werkgelegenheidsgraad volgens het niveau van het behaald diploma, het geslacht, de**

	Totaal			Van 15 tot 24 jaar			Van 25 tot 34 jaar		
	Totaal	M	V	Totaal	M	V	Totaal	M	V
<b>Brussels Hoofdstedelijk Gewest</b>									
<b>Personen met een betrekking</b>									
<b>Algemeen totaal</b>	<b>364.289</b>	<b>203.943</b>	<b>160.346</b>	<b>25.803</b>	<b>13.200</b>	<b>12.604</b>	<b>112.993</b>	<b>62.624</b>	<b>50.369</b>
Geen diploma	13.562	8.079	5.483	1.001	578	422	3.365	2.220	1.145
Lager onderwijs	19.829	13.232	6.597	1.322	746	576	2.595	2.117	479
Lager secundair	50.357	31.925	18.432	6.255	3.906	2.349	12.667	8.654	4.013
Hoger secundair	97.616	54.821	42.795	11.046	5.338	5.708	28.165	16.996	11.169
Hog. niet-univ. korte type	61.484	26.345	35.139	3.298	1.129	2.168	20.842	9.257	11.586
Hog. niet-univ. lange type	15.489	7.858	7.631	714	362	352	5.455	2.908	2.547
Universitair	105.953	61.684	44.268	2.168	1.140	1.029	39.903	20.472	19.431
<b>Totale bevolking</b>									
<b>Algemeen totaal</b>	<b>681.606</b>	<b>337.372</b>	<b>344.234</b>	<b>124.785</b>	<b>60.539</b>	<b>64.245</b>	<b>177.127</b>	<b>87.607</b>	<b>89.520</b>
Geen diploma	54.736	23.414	31.321	4.501	2.339	2.162	10.486	4.832	5.654
Lager onderwijs	60.749	32.332	28.417	13.717	7.462	6.255	7.656	4.040	3.616
Lager secundair	132.101	69.648	62.453	47.831	24.765	23.066	25.316	14.218	11.098
Hoger secundair	192.993	93.416	99.577	46.218	20.281	25.937	49.145	24.766	24.379
Hog. niet-univ. korte type	88.121	34.924	53.197	6.769	2.823	3.945	27.651	11.549	16.103
Hog. niet-univ. lange type	21.113	10.198	10.915	1.555	858	698	6.812	3.533	3.280
Universitair	131.794	73.439	58.354	4.194	2.012	2.182	50.059	24.669	25.390
<b>Tewerkstellingsgraad</b>									
<b>Algemeen totaal</b>	<b>53,5%</b>	<b>60,5%</b>	<b>46,6%</b>	<b>20,7%</b>	<b>21,8%</b>	<b>19,6%</b>	<b>63,8%</b>	<b>71,5%</b>	<b>56,3%</b>
Geen diploma	24,8%	34,5%	17,5%	22,2%	24,7%	19,5%	32,1%	45,9%	20,3%
Lager onderwijs	32,6%	40,9%	23,2%	9,6%	10,0%	9,2%	33,9%	52,4%	13,2%
Lager secundair	38,1%	45,8%	29,5%	13,1%	15,8%	10,2%	50,0%	60,9%	36,2%
Hoger secundair	50,6%	58,7%	43,0%	23,9%	26,3%	22,0%	57,3%	68,6%	45,8%
Hog. niet-univ. korte type	69,8%	75,4%	66,1%	48,7%	40,0%	55,0%	75,4%	80,2%	72,0%
Hog. niet-univ. lange type	73,4%	77,1%	69,9%	45,9%	42,2%	50,4%	80,1%	82,3%	77,7%
Universitair	80,4%	84,0%	75,9%	51,7%	56,7%	47,1%	79,7%	83,0%	76,5%

leeftijd en de woonplaats (bevolking tussen 15 en 64 jaar)

Van 35 tot 44 jaar			Van 45 tot 54 jaar			Van 55 tot 64 jaar				
Totaal	M	V	Totaal	M	V	Totaal	M	V		
<b>Brussels Hoofdstedelijk Gewest</b>										
<b>Personen met een betrekking</b>										
<b>105.690</b>	<b>60.193</b>	<b>45.497</b>	<b>83.581</b>	<b>45.916</b>	<b>37.665</b>	<b>36.222</b>	<b>22.010</b>	<b>14.212</b>	<b>Algemeen totaal</b>	
<b>3.439</b>	1.916	1.523	<b>3.950</b>	2.214	1.736	<b>1.807</b>	1.150	657	Geen diploma	
<b>5.854</b>	4.042	1.812	<b>6.656</b>	4.171	2.484	<b>3.402</b>	2.156	1.246	Lager onderwijs	
<b>15.090</b>	9.193	5.897	<b>11.679</b>	7.317	4.362	<b>4.665</b>	2.855	1.811	Lager secundair	
<b>27.300</b>	15.773	11.527	<b>21.427</b>	11.029	10.399	<b>9.678</b>	5.686	3.993	Hoger secundair	
<b>17.635</b>	7.522	10.114	<b>14.425</b>	6.240	8.185	<b>5.283</b>	2.197	3.086	Hog. niet-univ. korte type	
<b>4.477</b>	2.284	2.193	<b>3.258</b>	1.407	1.851	<b>1.585</b>	896	689	Hog. niet-univ. lange type	
<b>31.895</b>	19.463	12.432	<b>22.186</b>	13.538	8.648	<b>9.802</b>	7.072	2.729	Universitair	
<b>Totale bevolking</b>										
<b>155.485</b>	<b>80.692</b>	<b>74.793</b>	<b>126.078</b>	<b>61.971</b>	<b>64.107</b>	<b>98.131</b>	<b>46.561</b>	<b>51.570</b>	<b>Algemeen totaal</b>	
<b>11.802</b>	5.082	6.720	<b>15.218</b>	6.065	9.154	<b>12.728</b>	5.096	7.632	Geen diploma	
<b>11.938</b>	6.648	5.290	<b>14.322</b>	7.276	7.046	<b>13.116</b>	6.906	6.211	Lager onderwijs	
<b>25.572</b>	13.204	12.367	<b>19.207</b>	10.663	8.544	<b>14.175</b>	6.797	7.378	Lager secundair	
<b>42.057</b>	22.269	19.788	<b>30.296</b>	14.434	15.862	<b>25.276</b>	11.666	13.610	Hoger secundair	
<b>21.673</b>	8.944	12.729	<b>17.928</b>	7.013	10.914	<b>14.101</b>	4.594	9.506	Hog. niet-univ. korte type	
<b>5.647</b>	2.859	2.788	<b>3.989</b>	1.471	2.518	<b>3.110</b>	1.478	1.632	Hog. niet-univ. lange type	
<b>36.797</b>	21.686	15.110	<b>25.118</b>	15.048	10.070	<b>15.626</b>	10.024	5.601	Universitair	
<b>Tewerkstellingsgraad</b>										
<b>68,0%</b>	<b>74,6%</b>	<b>60,8%</b>	<b>66,3%</b>	<b>74,1%</b>	<b>58,8%</b>	<b>36,9%</b>	<b>47,3%</b>	<b>27,6%</b>	<b>Algemeen totaal</b>	
<b>29,1%</b>	37,7%	22,7%	<b>26,0%</b>	36,5%	19,0%	<b>14,2%</b>	22,6%	8,6%	Geen diploma	
<b>49,0%</b>	60,8%	34,3%	<b>46,5%</b>	57,3%	35,3%	<b>25,9%</b>	31,2%	20,1%	Lager onderwijs	
<b>59,0%</b>	69,6%	47,7%	<b>60,8%</b>	68,6%	51,1%	<b>32,9%</b>	42,0%	24,5%	Lager secundair	
<b>64,9%</b>	70,8%	58,3%	<b>70,7%</b>	76,4%	65,6%	<b>38,3%</b>	48,7%	29,3%	Hoger secundair	
<b>81,4%</b>	84,1%	79,5%	<b>80,5%</b>	89,0%	75,0%	<b>37,5%</b>	47,8%	32,5%	Hog. niet-univ. korte type	
<b>79,3%</b>	79,9%	78,7%	<b>81,7%</b>	95,7%	73,5%	<b>51,0%</b>	60,6%	42,3%	Hog. niet-univ. lange type	
<b>86,7%</b>	89,8%	82,3%	<b>88,3%</b>	90,0%	85,9%	<b>62,7%</b>	70,6%	48,7%	Universitair	

**Werkgelegenheidsgraad volgens het niveau van het behaald diploma, het geslacht, de**

	Totaal			Van 15 tot 24 jaar			Van 25 tot 34 jaar		
	Totaal	M	V	Totaal	M	V	Totaal	M	V
<b>Vlaams Gewest</b>									
<b>Personen met een betrekking</b>									
<b>Algemeen totaal</b>	<b>2.610.120</b>	<b>1.454.075</b>	<b>1.156.045</b>	<b>229.616</b>	<b>125.836</b>	<b>103.780</b>	<b>671.778</b>	<b>351.060</b>	<b>320.718</b>
Geen diploma	56.287	34.288	21.999	3.854	2.808	1.045	11.293	6.550	4.744
Lager onderwijs	125.876	73.072	52.804	5.109	3.673	1.436	10.699	6.739	3.960
Lager secundair	402.231	259.098	143.133	32.031	21.240	10.791	56.367	37.019	19.348
Hoger secundair	1.068.964	613.744	455.220	127.816	76.366	51.450	286.071	165.590	120.481
Hog. niet-univ. korte type	559.841	230.235	329.606	41.225	12.851	28.373	176.545	66.097	110.449
Hog. niet-univ. lange type	111.742	73.104	38.638	6.848	3.501	3.347	34.300	20.294	14.006
Universitair	285.180	170.535	114.644	12.734	5.396	7.338	96.503	48.772	47.731
<b>Totale bevolking</b>									
<b>Algemeen totaal</b>	<b>4.016.666</b>	<b>2.032.306</b>	<b>1.984.360</b>	<b>717.004</b>	<b>364.917</b>	<b>352.087</b>	<b>762.740</b>	<b>385.255</b>	<b>377.486</b>
Geen diploma	154.934	73.388	81.546	14.621	8.499	6.122	22.866	10.783	12.084
Lager onderwijs	341.195	159.438	181.757	36.926	20.136	16.790	18.381	9.349	9.032
Lager secundair	859.259	460.575	398.684	263.291	140.032	123.258	71.117	42.645	28.473
Hoger secundair	1.531.343	796.137	735.206	317.277	163.468	153.809	320.157	178.483	141.674
Hog. niet-univ. korte type	667.496	262.279	405.217	54.347	17.510	36.837	186.740	68.700	118.040
Hog. niet-univ. lange type	130.118	83.782	46.336	9.521	5.065	4.456	36.712	21.188	15.524
Universitair	332.321	196.707	135.614	21.022	10.208	10.814	106.767	54.108	52.659
<b>Tewerkstellingsgraad</b>									
<b>Algemeen totaal</b>	<b>65,0%</b>	<b>71,6%</b>	<b>58,3%</b>	<b>32,0%</b>	<b>34,5%</b>	<b>29,5%</b>	<b>88,1%</b>	<b>91,1%</b>	<b>85,0%</b>
Geen diploma	36,3%	46,7%	27,0%	26,4%	33,0%	17,1%	49,4%	60,7%	39,3%
Lager onderwijs	36,9%	45,8%	29,1%	13,8%	18,2%	8,6%	58,2%	72,1%	43,8%
Lager secundair	46,8%	56,3%	35,9%	12,2%	15,2%	8,8%	79,3%	86,8%	68,0%
Hoger secundair	69,8%	77,1%	61,9%	40,3%	46,7%	33,5%	89,4%	92,8%	85,0%
Hog. niet-univ. korte type	83,9%	87,8%	81,3%	75,9%	73,4%	77,0%	94,5%	96,2%	93,6%
Hog. niet-univ. lange type	85,9%	87,3%	83,4%	71,9%	69,1%	75,1%	93,4%	95,8%	90,2%
Universitair	85,8%	86,7%	84,5%	60,6%	52,9%	67,9%	90,4%	90,1%	90,6%



leeftijd en de woonplaats (bevolking tussen 15 en 64 jaar)

Van 35 tot 44 jaar			Van 45 tot 54 jaar			Van 55 tot 64 jaar				
Totaal	M	V	Totaal	M	V	Totaal	M	V		
<b>Vlaams Gewest</b>										
<b>Personen met een betrekking</b>										
<b>800.443</b>	<b>436.859</b>	<b>363.584</b>	<b>683.481</b>	<b>394.993</b>	<b>288.488</b>	<b>224.802</b>	<b>145.328</b>	<b>79.474</b>	<b>Algemeen totaal</b>	
<b>16.718</b>	10.479	6.239	<b>18.098</b>	10.293	7.805	<b>6.325</b>	4.158	2.167	Geen diploma	
<b>26.036</b>	14.536	11.500	<b>55.710</b>	30.994	24.717	<b>28.323</b>	17.131	11.192	Lager onderwijs	
<b>117.378</b>	75.340	42.038	<b>148.719</b>	95.571	53.147	<b>47.737</b>	29.927	17.809	Lager secundair	
<b>330.256</b>	182.741	147.515	<b>252.248</b>	142.427	109.822	<b>72.572</b>	46.620	25.953	Hoger secundair	
<b>183.349</b>	76.860	106.489	<b>124.052</b>	55.121	68.931	<b>34.670</b>	19.306	15.364	Hog. niet-univ. korte type	
<b>38.145</b>	24.479	13.666	<b>23.755</b>	17.806	5.948	<b>8.693</b>	7.023	1.671	Hog. niet-univ. lange type	
<b>88.561</b>	52.423	36.138	<b>60.900</b>	42.781	18.119	<b>26.482</b>	21.163	5.319	Universitair	
<b>Totale bevolking</b>										
<b>928.721</b>	<b>471.150</b>	<b>457.571</b>	<b>891.507</b>	<b>451.806</b>	<b>439.700</b>	<b>716.694</b>	<b>359.178</b>	<b>357.517</b>	<b>Algemeen totaal</b>	
<b>30.608</b>	15.865	14.743	<b>40.129</b>	17.942	22.187	<b>46.710</b>	20.299	26.411	Geen diploma	
<b>39.238</b>	19.114	20.124	<b>99.113</b>	44.428	54.685	<b>147.538</b>	66.412	81.126	Lager onderwijs	
<b>144.627</b>	83.506	61.121	<b>204.145</b>	110.672	93.473	<b>176.079</b>	83.721	92.358	Lager secundair	
<b>381.543</b>	194.439	187.103	<b>314.139</b>	156.149	157.990	<b>198.227</b>	103.598	94.630	Hoger secundair	
<b>196.589</b>	78.852	117.736	<b>142.182</b>	58.487	83.694	<b>87.639</b>	38.730	48.909	Hog. niet-univ. korte type	
<b>41.351</b>	25.414	15.937	<b>25.229</b>	18.672	6.557	<b>17.305</b>	13.443	3.861	Hog. niet-univ. lange type	
<b>94.767</b>	53.960	40.806	<b>66.569</b>	45.456	21.113	<b>43.196</b>	32.975	10.221	Universitair	
<b>Tewerkstellingsgraad</b>										
<b>86,2%</b>	<b>92,7%</b>	<b>79,5%</b>	<b>76,7%</b>	<b>87,4%</b>	<b>65,6%</b>	<b>31,4%</b>	<b>40,5%</b>	<b>22,2%</b>	<b>Algemeen totaal</b>	
<b>54,6%</b>	66,1%	42,3%	<b>45,1%</b>	57,4%	35,2%	<b>13,5%</b>	20,5%	8,2%	Geen diploma	
<b>66,4%</b>	76,1%	57,1%	<b>56,2%</b>	69,8%	45,2%	<b>19,2%</b>	25,8%	13,8%	Lager onderwijs	
<b>81,2%</b>	90,2%	68,8%	<b>72,9%</b>	86,4%	56,9%	<b>27,1%</b>	35,8%	19,3%	Lager secundair	
<b>86,6%</b>	94,0%	78,8%	<b>80,3%</b>	91,2%	69,5%	<b>36,6%</b>	45,0%	27,4%	Hoger secundair	
<b>93,3%</b>	97,5%	90,5%	<b>87,3%</b>	94,2%	82,4%	<b>39,6%</b>	49,9%	31,4%	Hog. niet-univ. korte type	
<b>92,3%</b>	96,3%	85,8%	<b>94,2%</b>	95,4%	90,7%	<b>50,2%</b>	52,2%	43,3%	Hog. niet-univ. lange type	
<b>93,5%</b>	97,2%	88,6%	<b>91,5%</b>	94,1%	85,8%	<b>61,3%</b>	64,2%	52,0%	Universitair	

**Werkgelegenheidsgraad volgens het niveau van het behaald diploma, het geslacht, de**

	Totaal			Van 15 tot 24 jaar			Van 25 tot 34 jaar		
	Totaal	M	V	Totaal	M	V	Totaal	M	V
<b>Waals Gewest</b>									
<b>Personen met een betrekking</b>									
<b>Algemeen totaal</b>	<b>1.258.482</b>	<b>713.085</b>	<b>545.397</b>	<b>95.941</b>	<b>56.887</b>	<b>39.053</b>	<b>319.102</b>	<b>175.487</b>	<b>143.615</b>
Geen diploma	23.721	16.254	7.467	1.149	911	238	2.905	2.516	389
Lager onderwijs	82.096	53.320	28.776	6.142	4.695	1.447	8.663	6.444	2.219
Lager secundair	219.512	139.942	79.570	18.753	13.626	5.127	39.057	26.002	13.054
Hoger secundair	479.789	282.687	197.102	48.095	29.157	18.938	129.324	79.533	49.792
Hog. niet-univ. korte type	261.169	106.297	154.873	15.539	5.152	10.386	82.590	32.232	50.358
Hog. niet-univ. lange type	38.257	21.625	16.632	2.089	941	1.149	12.254	5.960	6.293
Universitair	153.938	92.960	60.978	4.175	2.406	1.769	44.309	22.798	21.511
<b>Totale bevolking</b>									
<b>Algemeen totaal</b>	<b>2.242.544</b>	<b>1.121.274</b>	<b>1.121.270</b>	<b>432.240</b>	<b>219.993</b>	<b>212.247</b>	<b>429.619</b>	<b>216.349</b>	<b>213.270</b>
Geen diploma	95.406	46.969	48.437	10.367	5.791	4.576	12.558	6.947	5.611
Lager onderwijs	262.222	132.436	129.786	60.944	33.612	27.332	17.295	9.717	7.578
Lager secundair	517.432	270.913	246.520	152.445	84.076	68.368	65.757	37.435	28.323
Hoger secundair	804.206	410.857	393.349	171.097	82.293	88.804	175.479	94.590	80.889
Hog. niet-univ. korte type	331.852	127.426	204.427	24.170	8.180	15.990	93.609	35.343	58.265
Hog. niet-univ. lange type	47.746	25.857	21.889	3.941	2.056	1.885	14.738	6.903	7.835
Universitair	183.680	106.817	76.863	9.275	3.983	5.292	50.184	25.415	24.769
<b>Tewerkstellingsgraad</b>									
<b>Algemeen totaal</b>	<b>56,1%</b>	<b>63,6%</b>	<b>48,6%</b>	<b>22,2%</b>	<b>25,9%</b>	<b>18,4%</b>	<b>74,3%</b>	<b>81,1%</b>	<b>67,3%</b>
Geen diploma	24,9%	34,6%	15,4%	11,1%	15,7%	5,2%	23,1%	36,2%	6,9%
Lager onderwijs	31,3%	40,3%	22,2%	10,1%	14,0%	5,3%	50,1%	66,3%	29,3%
Lager secundair	42,4%	51,7%	32,3%	12,3%	16,2%	7,5%	59,4%	69,5%	46,1%
Hoger secundair	59,7%	68,8%	50,1%	28,1%	35,4%	21,3%	73,7%	84,1%	61,6%
Hog. niet-univ. korte type	78,7%	83,4%	75,8%	64,3%	63,0%	65,0%	88,2%	91,2%	86,4%
Hog. niet-univ. lange type	80,1%	83,6%	76,0%	53,0%	45,7%	60,9%	83,1%	86,4%	80,3%
Universitair	83,8%	87,0%	79,3%	45,0%	60,4%	33,4%	88,3%	89,7%	86,9%

leeftijd en de woonplaats (bevolking tussen 15 en 64 jaar) (vervolg en einde)

Van 35 tot 44 jaar			Van 45 tot 54 jaar			Van 55 tot 64 jaar				
Totaal	M	V	Totaal	M	V	Totaal	M	V		
<b>Waals Gewest</b>										
<b>Personen met een betrekking</b>										
<b>380.558</b>	<b>210.547</b>	<b>170.010</b>	<b>338.112</b>	<b>193.157</b>	<b>144.955</b>	<b>124.770</b>	<b>77.007</b>	<b>47.763</b>	<b>Algemeen totaal</b>	
5.987	3.714	2.273	9.254	5.900	3.354	4.426	3.213	1.212	Geen diploma	
19.335	12.259	7.077	32.574	21.590	10.984	15.382	8.332	7.050	Lager onderwijs	
64.625	42.451	22.174	71.148	42.645	28.503	25.929	15.218	10.712	Lager secundair	
150.473	86.684	63.789	116.017	64.464	51.553	35.879	22.849	13.030	Hoger secundair	
84.075	33.914	50.160	60.742	26.435	34.306	18.224	8.562	9.662	Hog. niet-univ. korte type	
10.439	5.952	4.487	9.428	6.211	3.217	4.047	2.561	1.486	Hog. niet-univ. lange type	
45.624	25.573	20.050	38.948	25.911	13.037	20.882	16.271	4.611	Universitair	
<b>Totale bevolking</b>										
<b>498.305</b>	<b>249.399</b>	<b>248.906</b>	<b>491.325</b>	<b>244.152</b>	<b>247.173</b>	<b>391.055</b>	<b>191.382</b>	<b>199.673</b>	<b>Algemeen totaal</b>	
18.871	8.811	10.059	25.839	12.547	13.292	27.771	12.873	14.898	Geen diploma	
37.358	19.289	18.069	67.292	33.346	33.947	79.333	36.472	42.860	Lager onderwijs	
95.699	53.230	42.468	115.923	57.216	58.707	87.609	38.956	48.654	Lager secundair	
192.308	99.167	93.141	159.125	78.175	80.950	106.196	56.633	49.563	Hoger secundair	
93.256	36.363	56.892	70.207	28.543	41.664	50.611	18.997	31.614	Hog. niet-univ. korte type	
11.341	6.035	5.306	10.359	6.535	3.824	7.367	4.328	3.039	Hog. niet-univ. lange type	
49.473	26.504	22.969	42.580	27.791	14.789	32.168	23.123	9.045	Universitair	
<b>Tewerkstellingsgraad</b>										
<b>76,4%</b>	<b>84,4%</b>	<b>68,3%</b>	<b>68,8%</b>	<b>79,1%</b>	<b>58,7%</b>	<b>31,9%</b>	<b>40,2%</b>	<b>23,9%</b>	<b>Algemeen totaal</b>	
31,7%	42,2%	22,6%	35,8%	47,0%	25,2%	15,9%	25,0%	8,1%	Geen diploma	
51,8%	63,6%	39,2%	48,4%	64,8%	32,4%	19,4%	22,8%	16,5%	Lager onderwijs	
67,5%	79,8%	52,2%	61,4%	74,5%	48,6%	29,6%	39,1%	22,0%	Lager secundair	
78,3%	87,4%	68,5%	72,9%	82,5%	63,7%	33,8%	40,4%	26,3%	Hoger secundair	
90,2%	93,3%	88,2%	86,5%	92,6%	82,3%	36,0%	45,1%	30,6%	Hog. niet-univ. korte type	
92,1%	98,6%	84,6%	91,0%	95,1%	84,1%	54,9%	59,2%	48,9%	Hog. niet-univ. lange type	
92,2%	96,5%	87,3%	91,5%	93,2%	88,2%	64,9%	70,4%	51,0%	Universitair	

**Ploegwerk, economische activiteit NACE, geslacht en woonplaats**

Woonplaats	Totaal activiteiten	Sectie van de NACE						Totaal tertiaire sector
		Primaire sector	Secundaire sector				Totaal tertiaire sector	
		A en B	Totaal secundaire sector	C	D	E	F	
<b>België</b>								
<b>Algemeen totaal</b>								
<b>Totaal</b>	<b>1.075.497</b>	<b>4.125</b>	<b>272.435</b>	<b>2.652</b>	<b>231.154</b>	<b>7.773</b>	<b>30.856</b>	<b>798.937</b>
<b>Mannen</b>	<b>640.663</b>	<b>3.384</b>	<b>228.600</b>	<b>2.369</b>	<b>190.150</b>	<b>6.616</b>	<b>29.465</b>	<b>408.679</b>
<b>Vrouwen</b>	<b>434.834</b>	<b>741</b>	<b>43.835</b>	<b>282</b>	<b>41.004</b>	<b>1.157</b>	<b>1.392</b>	<b>390.258</b>
Ploegenstelsel 2 ploegen								
<b>Totaal</b>	<b>151.002</b>	<b>142</b>	<b>79.806</b>	<b>385</b>	<b>76.574</b>	<b>431</b>	<b>2.416</b>	<b>71.054</b>
Mannen	<b>95.254</b>	<b>142</b>	<b>62.773</b>	385	59.751	431	2.207	<b>32.339</b>
Vrouwen	<b>55.747</b>	<b>0</b>	<b>17.033</b>	0	16.823	0	210	<b>38.715</b>
Ploegenstelsel 3 ploegen								
<b>Totaal</b>	<b>104.734</b>	<b>46</b>	<b>46.440</b>	<b>522</b>	<b>43.732</b>	<b>521</b>	<b>1.665</b>	<b>58.249</b>
Mannen	<b>69.313</b>	<b>46</b>	<b>43.110</b>	522	40.511	521	1.556	<b>26.157</b>
Vrouwen	<b>35.421</b>	<b>0</b>	<b>3.330</b>	0	3.221	0	109	<b>32.092</b>
Ploegenstelsel 4 ploegen								
<b>Totaal</b>	<b>39.812</b>	<b>0</b>	<b>19.875</b>	<b>141</b>	<b>18.829</b>	<b>627</b>	<b>278</b>	<b>19.937</b>
Mannen	<b>29.668</b>	<b>0</b>	<b>18.915</b>	141	17.869	627	278	<b>10.753</b>
Vrouwen	<b>10.144</b>	<b>0</b>	<b>960</b>	0	960	0	0	<b>9.184</b>
Variabel uurrooster ( werknemer)								
<b>Totaal</b>	<b>246.228</b>	<b>945</b>	<b>45.595</b>	<b>410</b>	<b>36.027</b>	<b>3.078</b>	<b>6.079</b>	<b>199.688</b>
Mannen	<b>148.296</b>	<b>734</b>	<b>34.608</b>	295	26.485	2.234	5.594	<b>112.953</b>
Vrouwen	<b>97.932</b>	<b>211</b>	<b>10.986</b>	115	9.543	844	484	<b>86.735</b>
Flexibel uurrooster ( werkgever )								
<b>Totaal</b>	<b>347.527</b>	<b>1.994</b>	<b>52.988</b>	<b>935</b>	<b>34.748</b>	<b>1.713</b>	<b>15.593</b>	<b>292.545</b>
Mannen	<b>190.126</b>	<b>1.663</b>	<b>46.066</b>	768	28.450	1.558	15.291	<b>142.397</b>
Vrouwen	<b>157.401</b>	<b>331</b>	<b>6.922</b>	167	6.298	155	302	<b>150.148</b>
Onderbroken uurrooster								
<b>Totaal</b>	<b>16.868</b>	<b>0</b>	<b>3.215</b>	<b>0</b>	<b>3.052</b>	<b>74</b>	<b>89</b>	<b>13.653</b>
Mannen	<b>8.424</b>	<b>0</b>	<b>2.318</b>	0	2.155	74	89	<b>6.106</b>
Vrouwen	<b>8.444</b>	<b>0</b>	<b>897</b>	0	897	0	0	<b>7.547</b>
Ander								
<b>Totaal</b>	<b>169.326</b>	<b>998</b>	<b>24.517</b>	<b>259</b>	<b>18.192</b>	<b>1.329</b>	<b>4.736</b>	<b>143.811</b>
Mannen	<b>99.582</b>	<b>799</b>	<b>20.809</b>	259	14.929	1.171	4.450	<b>77.974</b>
Vrouwen	<b>69.744</b>	<b>199</b>	<b>3.708</b>	0	3.263	159	286	<b>65.837</b>

Sectie van de NACE										
sector										
G	H	I	J	K	L	M	N	O	P en Q	Woonplaats
<b>België</b>										
<b>Algemeen totaal</b>										
<b>110.759</b>	<b>35.563</b>	<b>116.661</b>	<b>33.562</b>	<b>76.688</b>	<b>121.857</b>	<b>68.811</b>	<b>180.702</b>	<b>41.869</b>	<b>12.464</b>	<b>Totaal</b>
<b>54.720</b>	<b>19.079</b>	<b>98.302</b>	<b>19.748</b>	<b>48.942</b>	<b>77.045</b>	<b>26.146</b>	<b>33.103</b>	<b>24.985</b>	<b>6.609</b>	<b>Mannen</b>
<b>56.039</b>	<b>16.484</b>	<b>18.359</b>	<b>13.814</b>	<b>27.745</b>	<b>44.812</b>	<b>42.665</b>	<b>147.599</b>	<b>16.884</b>	<b>5.855</b>	<b>Vrouwen</b>
Ploegenstelsel 2 ploegen										
<b>13.666</b>	<b>2.809</b>	<b>12.674</b>	<b>857</b>	<b>4.221</b>	<b>6.466</b>	<b>2.072</b>	<b>25.023</b>	<b>2.841</b>	<b>425</b>	<b>Totaal</b>
6.799	1.274	10.566	541	3.120	4.053	594	3.572	1.498	324	Mannen
6.868	1.535	2.108	315	1.101	2.413	1.478	21.451	1.343	102	Vrouwen
Ploegenstelsel 3 ploegen										
<b>3.987</b>	<b>1.486</b>	<b>11.661</b>	<b>302</b>	<b>2.508</b>	<b>8.019</b>	<b>758</b>	<b>28.392</b>	<b>985</b>	<b>151</b>	<b>Totaal</b>
2.196	745	10.124	83	2.157	5.920	290	3.952	540	151	Mannen
1.792	741	1.538	219	351	2.099	468	24.440	445	0	Vrouwen
Ploegenstelsel 4 ploegen										
<b>708</b>	<b>528</b>	<b>4.705</b>	<b>111</b>	<b>573</b>	<b>4.483</b>	<b>222</b>	<b>8.321</b>	<b>74</b>	<b>212</b>	<b>Totaal</b>
460	113	4.234	0	423	3.859	0	1.377	74	212	Mannen
248	415	471	111	150	624	222	6.944	0	0	Vrouwen
Variabel uurrooster ( werknemer)										
<b>21.443</b>	<b>2.451</b>	<b>18.430</b>	<b>22.722</b>	<b>36.456</b>	<b>47.184</b>	<b>15.611</b>	<b>19.689</b>	<b>10.789</b>	<b>4.912</b>	<b>Totaal</b>
14.030	1.676	13.442	13.376	22.352	24.298	8.545	6.058	6.361	2.814	Mannen
7.413	774	4.989	9.346	14.104	22.885	7.066	13.631	4.428	2.099	Vrouwen
Flexibel uurrooster ( werkgever )										
<b>50.019</b>	<b>19.643</b>	<b>45.449</b>	<b>5.356</b>	<b>21.964</b>	<b>35.127</b>	<b>25.090</b>	<b>68.074</b>	<b>17.819</b>	<b>4.003</b>	<b>Totaal</b>
20.067	10.124	38.956	2.969	14.327	25.167	8.627	9.692	10.877	1.592	Mannen
29.952	9.519	6.493	2.387	7.637	9.961	16.463	58.382	6.943	2.411	Vrouwen
Onderbroken uurrooster										
<b>1.651</b>	<b>1.788</b>	<b>2.431</b>	<b>180</b>	<b>540</b>	<b>1.204</b>	<b>495</b>	<b>5.033</b>	<b>330</b>	<b>0</b>	<b>Totaal</b>
596	1.409	2.088	76	229	726	0	865	117	0	Mannen
1.055	379	343	104	310	478	495	4.169	213	0	Vrouwen
Ander										
<b>19.284</b>	<b>6.859</b>	<b>21.310</b>	<b>4.033</b>	<b>10.426</b>	<b>19.374</b>	<b>24.563</b>	<b>26.170</b>	<b>9.031</b>	<b>2.760</b>	<b>Totaal</b>
10.573	3.738	18.892	2.702	6.334	13.022	8.090	7.586	5.519	1.517	Mannen
8.711	3.121	2.418	1.331	4.092	6.352	16.473	18.584	3.512	1.244	Vrouwen

**Ploegwerk, economische activiteit NACE, geslacht en woonplaats (vervolg)**

Woonplaats	Sectie van de NACE							
	Totaal activiteiten	Primaire sector	Totaal secundaire sector	Secundaire sector				Tertiaire
		A en B		C	D	E	F	Totaal tertiaire sector
<b>Brussels Hoofdstedelijk Gewest</b>								
<b>Algemeen totaal</b>								
<b>Totaal</b>	<b>95.756</b>	<b>53</b>	<b>9.492</b>	<b>131</b>	<b>6.650</b>	<b>903</b>	<b>1.808</b>	<b>86.210</b>
<b>Mannen</b>	<b>56.555</b>	<b>0</b>	<b>7.635</b>	<b>131</b>	<b>5.177</b>	<b>838</b>	<b>1.489</b>	<b>48.920</b>
<b>Vrouwen</b>	<b>39.201</b>	<b>53</b>	<b>1.857</b>	<b>0</b>	<b>1.473</b>	<b>65</b>	<b>319</b>	<b>37.291</b>
Ploegenstelsel 2 ploegen								
<b>Totaal</b>	<b>5.943</b>	<b>0</b>	<b>1.141</b>	<b>0</b>	<b>844</b>	<b>0</b>	<b>296</b>	<b>4.802</b>
Mannen	3.976	0	1.021	0	724	0	296	2.955
Vrouwen	1.966	0	120	0	120	0	0	1.847
Ploegenstelsel 3 ploegen								
<b>Totaal</b>	<b>4.888</b>	<b>0</b>	<b>1.011</b>	<b>0</b>	<b>935</b>	<b>76</b>	<b>0</b>	<b>3.877</b>
Mannen	2.614	0	943	0	868	76	0	1.670
Vrouwen	2.275	0	68	0	68	0	0	2.207
Ploegenstelsel 4 ploegen								
<b>Totaal</b>	<b>1.044</b>	<b>0</b>	<b>76</b>	<b>0</b>	<b>76</b>	<b>0</b>	<b>0</b>	<b>969</b>
Mannen	712	0	76	0	76	0	0	636
Vrouwen	332	0	0	0	0	0	0	332
Variabel uurrooster ( werknemer)								
<b>Totaal</b>	<b>36.064</b>	<b>53</b>	<b>4.086</b>	<b>64</b>	<b>2.489</b>	<b>686</b>	<b>847</b>	<b>31.924</b>
Mannen	21.547	0	3.027	64	1.693	621	649	18.520
Vrouwen	14.517	53	1.059	0	796	65	198	13.405
Flexibel uurrooster ( werkgever )								
<b>Totaal</b>	<b>28.480</b>	<b>0</b>	<b>2.060</b>	<b>67</b>	<b>1.512</b>	<b>68</b>	<b>414</b>	<b>26.420</b>
Mannen	16.921	0	1.633	67	1.148	68	350	15.288
Vrouwen	11.559	0	427	0	364	0	64	11.132
Onderbroken uurrooster								
<b>Totaal</b>	<b>1.883</b>	<b>0</b>	<b>162</b>	<b>0</b>	<b>87</b>	<b>74</b>	<b>0</b>	<b>1.722</b>
Mannen	1.257	0	162	0	87	74	0	1.096
Vrouwen	626	0	0	0	0	0	0	626
Ander								
<b>Totaal</b>	<b>17.454</b>	<b>0</b>	<b>957</b>	<b>0</b>	<b>707</b>	<b>0</b>	<b>251</b>	<b>16.497</b>
Mannen	9.528	0	774	0	581	0	193	8.754
Vrouwen	7.926	0	183	0	126	0	57	7.743

Sectie van de NACE										
sector										
G	H	I	J	K	L	M	N	O	P en Q	Woonplaats
<b>Brussels Hoofdstedelijk Gewest</b>										
<b>Algemeen totaal</b>										
<b>10.030</b>	<b>6.437</b>	<b>7.164</b>	<b>5.066</b>	<b>13.653</b>	<b>11.107</b>	<b>7.447</b>	<b>11.680</b>	<b>7.490</b>	<b>6.137</b>	<b>Totaal</b>
<b>6.277</b>	<b>4.627</b>	<b>5.688</b>	<b>3.008</b>	<b>7.987</b>	<b>6.446</b>	<b>3.046</b>	<b>2.672</b>	<b>4.968</b>	<b>4.200</b>	<b>Mannen</b>
<b>3.753</b>	<b>1.810</b>	<b>1.476</b>	<b>2.057</b>	<b>5.666</b>	<b>4.661</b>	<b>4.401</b>	<b>9.008</b>	<b>2.522</b>	<b>1.938</b>	<b>Vrouwen</b>
Ploegenstelsel 2 ploegen										
<b>1.151</b>	<b>627</b>	<b>422</b>	<b>131</b>	<b>217</b>	<b>432</b>	<b>152</b>	<b>1.101</b>	<b>343</b>	<b>227</b>	<b>Totaal</b>
672	499	422	131	142	277	82	308	194	227	Mannen
479	128	0	0	75	154	69	792	149	0	Vrouwen
Ploegenstelsel 3 ploegen										
<b>347</b>	<b>288</b>	<b>225</b>	<b>54</b>	<b>446</b>	<b>350</b>	<b>201</b>	<b>1.684</b>	<b>219</b>	<b>64</b>	<b>Totaal</b>
278	224	225	54	307	214	75	152	79	64	Mannen
69	64	0	0	139	136	126	1.532	140	0	Vrouwen
Ploegenstelsel 4 ploegen										
<b>79</b>	<b>81</b>	<b>428</b>	<b>0</b>	<b>71</b>	<b>0</b>	<b>53</b>	<b>198</b>	<b>0</b>	<b>58</b>	<b>Totaal</b>
79	0	428	0	71	0	0	0	0	58	Mannen
0	81	0	0	0	0	53	198	0	0	Vrouwen
Variabel uurrooster ( werknemer)										
<b>3.284</b>	<b>735</b>	<b>2.485</b>	<b>3.238</b>	<b>7.340</b>	<b>5.895</b>	<b>1.614</b>	<b>1.910</b>	<b>2.039</b>	<b>3.383</b>	<b>Totaal</b>
2.171	580	1.743	1.864	4.380	3.095	863	435	1.226	2.163	Mannen
1.113	155	742	1.374	2.959	2.800	750	1.475	813	1.221	Vrouwen
Flexibel uurrooster ( werkgever )										
<b>3.601</b>	<b>3.053</b>	<b>2.589</b>	<b>953</b>	<b>2.884</b>	<b>2.437</b>	<b>2.647</b>	<b>3.872</b>	<b>2.919</b>	<b>1.465</b>	<b>Totaal</b>
1.992	2.295	2.122	538	1.819	1.573	1.092	624	2.226	1.007	Mannen
1.609	759	467	415	1.065	864	1.555	3.248	693	457	Vrouwen
Onderbroken uurrooster										
<b>71</b>	<b>866</b>	<b>71</b>	<b>142</b>	<b>124</b>	<b>213</b>	<b>62</b>	<b>174</b>	<b>0</b>	<b>0</b>	<b>Totaal</b>
71	728	71	76	0	150	0	0	0	0	Mannen
0	138	0	66	124	63	62	174	0	0	Vrouwen
Ander										
<b>1.497</b>	<b>787</b>	<b>944</b>	<b>548</b>	<b>2.572</b>	<b>1.780</b>	<b>2.718</b>	<b>2.740</b>	<b>1.971</b>	<b>941</b>	<b>Totaal</b>
1.015	302	677	345	1.268	1.137	933	1.152	1.243	682	Mannen
482	485	267	203	1.304	643	1.784	1.588	727	259	Vrouwen

**Ploegwerk, economische activiteit NACE, geslacht en woonplaats (vervolg)**

Woonplaats	Totaal activiteiten	Sectie van de NACE						Totaal tertiaire sector
		Primaire sector	Secundaire sector				Tertiaire	
		A en B	Totaal secundaire sector	C	D	E	F	
<b>Vlaams Gewest</b>								
<b>Algemeen totaal</b>								
Totaal	704.752	2.527	201.135	808	176.206	4.003	20.118	501.090
Mannen	422.728	1.974	166.292	613	143.108	3.289	19.282	254.462
Vrouwen	282.024	553	34.843	195	33.098	714	836	246.627
Ploegenstelsel 2 ploegen								
Totaal	109.631	0	66.305	0	64.991	194	1.121	43.325
Mannen	71.400	0	50.905	0	49.693	194	1.018	20.495
Vrouwen	38.230	0	15.400	0	15.297	0	103	22.830
Ploegenstelsel 3 ploegen								
Totaal	61.132	0	29.029	0	28.463	0	566	32.103
Mannen	40.801	0	26.515	0	26.058	0	457	14.285
Vrouwen	20.332	0	2.514	0	2.405	0	109	17.818
Ploegenstelsel 4 ploegen								
Totaal	29.012	0	15.613	0	15.021	477	116	13.399
Mannen	21.624	0	14.975	0	14.383	477	116	6.649
Vrouwen	7.388	0	638	0	638	0	0	6.750
Variabel uurrooster ( werknemer)								
Totaal	163.640	748	33.392	206	27.351	1.836	3.998	129.500
Mannen	98.262	623	25.022	122	19.982	1.122	3.795	72.617
Vrouwen	65.378	125	8.370	84	7.369	714	203	56.883
Flexibel uurrooster ( werkgever )								
Totaal	219.407	1.071	36.781	343	24.219	984	11.235	181.556
Mannen	119.199	842	31.917	232	19.658	984	11.043	86.440
Vrouwen	100.209	229	4.864	111	4.561	0	192	95.115
Onderbroken uurrooster								
Totaal	8.957	0	2.148	0	2.148	0	0	6.809
Mannen	4.148	0	1.662	0	1.662	0	0	2.486
Vrouwen	4.809	0	486	0	486	0	0	4.323
Ander								
Totaal	112.972	708	17.867	259	14.012	513	3.083	94.397
Mannen	67.294	510	15.296	259	11.671	513	2.853	51.489
Vrouwen	45.678	199	2.571	0	2.341	0	229	42.909



Sectie van de NACE										
sector										
G	H	I	J	K	L	M	N	O	P en Q	Woonplaats
<b>Vlaams Gewest</b>										
<b>Algemeen totaal</b>										
<b>69.210</b>	<b>19.718</b>	<b>82.655</b>	<b>21.651</b>	<b>49.988</b>	<b>72.103</b>	<b>40.865</b>	<b>117.930</b>	<b>22.847</b>	<b>4.123</b>	<b>Totaal</b>
<b>32.980</b>	<b>10.782</b>	<b>68.640</b>	<b>12.613</b>	<b>32.441</b>	<b>45.810</b>	<b>16.393</b>	<b>20.354</b>	<b>12.995</b>	<b>1.455</b>	<b>Mannen</b>
<b>36.230</b>	<b>8.936</b>	<b>14.015</b>	<b>9.039</b>	<b>17.547</b>	<b>26.293</b>	<b>24.472</b>	<b>97.576</b>	<b>9.852</b>	<b>2.668</b>	<b>Vrouwen</b>
Ploegenstelsel 2 ploegen										
<b>7.996</b>	<b>1.398</b>	<b>10.231</b>	<b>245</b>	<b>2.904</b>	<b>2.601</b>	<b>716</b>	<b>15.115</b>	<b>1.920</b>	<b>199</b>	<b>Totaal</b>
4.474	577	8.175	245	2.316	1.690	323	1.577	1.021	97	Mannen
3.522	820	2.057	0	588	912	393	13.538	899	102	Vrouwen
Ploegenstelsel 3 ploegen										
<b>2.046</b>	<b>484</b>	<b>7.807</b>	<b>104</b>	<b>1.331</b>	<b>4.087</b>	<b>205</b>	<b>15.527</b>	<b>513</b>	<b>0</b>	<b>Totaal</b>
897	277	6.423	0	1.120	2.784	101	2.345	340	0	Mannen
1.149	207	1.384	104	212	1.303	104	13.182	173	0	Vrouwen
Ploegenstelsel 4 ploegen										
<b>314</b>	<b>251</b>	<b>3.389</b>	<b>111</b>	<b>420</b>	<b>2.654</b>	<b>104</b>	<b>6.157</b>	<b>0</b>	<b>0</b>	<b>Totaal</b>
223	113	2.918	0	293	2.428	0	674	0	0	Mannen
91	137	471	111	126	226	104	5.484	0	0	Vrouwen
Variabel uurrooster ( werknemer)										
<b>14.096</b>	<b>1.534</b>	<b>13.479</b>	<b>15.686</b>	<b>24.439</b>	<b>29.263</b>	<b>10.963</b>	<b>12.989</b>	<b>6.045</b>	<b>1.006</b>	<b>Totaal</b>
9.009	1.057	9.684	8.933	14.735	14.887	6.376	3.807	3.784	345	Mannen
5.087	477	3.795	6.753	9.704	14.376	4.588	9.182	2.261	661	Vrouwen
Flexibel uurrooster ( werkgever )										
<b>31.505</b>	<b>10.987</b>	<b>30.571</b>	<b>2.675</b>	<b>14.683</b>	<b>20.912</b>	<b>13.194</b>	<b>45.669</b>	<b>9.748</b>	<b>1.611</b>	<b>Totaal</b>
11.700	5.881	26.054	1.490	9.665	15.243	4.587	6.246	5.342	232	Mannen
19.805	5.107	4.518	1.184	5.018	5.669	8.607	39.423	4.406	1.378	Vrouwen
Onderbroken uurrooster										
<b>1.033</b>	<b>296</b>	<b>1.254</b>	<b>0</b>	<b>186</b>	<b>392</b>	<b>209</b>	<b>3.337</b>	<b>102</b>	<b>0</b>	<b>Totaal</b>
207	206	1.131	0	0	303	0	640	0	0	Mannen
827	90	124	0	186	89	209	2.697	102	0	Vrouwen
Ander										
<b>12.220</b>	<b>4.768</b>	<b>15.923</b>	<b>2.831</b>	<b>6.025</b>	<b>12.194</b>	<b>15.474</b>	<b>19.137</b>	<b>4.518</b>	<b>1.308</b>	<b>Totaal</b>
6.471	2.671	14.256	1.944	4.312	8.475	5.006	5.067	2.507	780	Mannen
5.749	2.098	1.667	887	1.713	3.718	10.468	14.070	2.011	528	Vrouwen

**Ploegwerk, economische activiteit NACE, geslacht en woonplaats (vervolg en einde)**

Woonplaats	Totaal activiteiten	Sectie van de NACE						Totaal tertiaire sector
		Primaire sector	Secundaire sector				Tertiaire	
		A en B	Totaal secundaire sector	C	D	E	F	
<b>Waals Gewest</b>								
<b>Algemeen totaal</b>								
<b>Totaal</b>	<b>274.989</b>	<b>1.544</b>	<b>61.808</b>	<b>1.712</b>	<b>48.298</b>	<b>2.866</b>	<b>8.931</b>	<b>211.637</b>
<b>Mannen</b>	<b>161.381</b>	<b>1.410</b>	<b>54.673</b>	<b>1.625</b>	<b>41.866</b>	<b>2.489</b>	<b>8.694</b>	<b>105.297</b>
<b>Vrouwen</b>	<b>113.609</b>	<b>134</b>	<b>7.135</b>	<b>88</b>	<b>6.433</b>	<b>378</b>	<b>237</b>	<b>106.340</b>
Ploegenstelsel 2 ploegen								
<b>Totaal</b>	<b>35.429</b>	<b>142</b>	<b>12.360</b>	<b>385</b>	<b>10.738</b>	<b>237</b>	<b>999</b>	<b>22.927</b>
Mannen	19.878	142	10.847	385	9.333	237	892	8.889
Vrouwen	15.550	0	1.512	0	1.405	0	107	14.038
Ploegenstelsel 3 ploegen								
<b>Totaal</b>	<b>38.714</b>	<b>46</b>	<b>16.400</b>	<b>522</b>	<b>14.334</b>	<b>445</b>	<b>1.099</b>	<b>22.268</b>
Mannen	25.899	46	15.652	522	13.585	445	1.099	10.201
Vrouwen	12.815	0	748	0	748	0	0	12.067
Ploegenstelsel 4 ploegen								
<b>Totaal</b>	<b>9.755</b>	<b>0</b>	<b>4.186</b>	<b>141</b>	<b>3.733</b>	<b>150</b>	<b>162</b>	<b>5.569</b>
Mannen	7.332	0	3.865	141	3.411	150	162	3.468
Vrouwen	2.423	0	322	0	322	0	0	2.102
Variabel uurrooster ( werknemer)								
<b>Totaal</b>	<b>46.524</b>	<b>144</b>	<b>8.117</b>	<b>140</b>	<b>6.187</b>	<b>556</b>	<b>1.234</b>	<b>38.264</b>
Mannen	28.486	111	6.559	109	4.809	491	1.150	21.816
Vrouwen	18.038	32	1.558	31	1.378	64	84	16.448
Flexibel uurrooster ( werkgever )								
<b>Totaal</b>	<b>99.639</b>	<b>923</b>	<b>14.147</b>	<b>525</b>	<b>9.017</b>	<b>661</b>	<b>3.944</b>	<b>84.569</b>
Mannen	54.006	822	12.516	468	7.643	507	3.898	40.668
Vrouwen	45.633	102	1.630	56	1.373	155	46	43.901
Onderbroken uurrooster								
<b>Totaal</b>	<b>6.028</b>	<b>0</b>	<b>906</b>	<b>0</b>	<b>817</b>	<b>0</b>	<b>89</b>	<b>5.123</b>
Mannen	3.019	0	495	0	406	0	89	2.524
Vrouwen	3.009	0	411	0	411	0	0	2.599
Ander								
<b>Totaal</b>	<b>38.900</b>	<b>290</b>	<b>5.693</b>	<b>0</b>	<b>3.473</b>	<b>817</b>	<b>1.403</b>	<b>32.917</b>
Mannen	22.760	290	4.739	0	2.678	658	1.403	17.731
Vrouwen	16.140	0	954	0	795	159	0	15.186

Sectie van de NACE										
sector										
G	H	I	J	K	L	M	N	O	P en Q	Woonplaats
<b>Waals Gewest</b>										
<b>Algemeen totaal</b>										
<b>31.519</b>	<b>9.409</b>	<b>26.842</b>	<b>6.845</b>	<b>13.047</b>	<b>38.647</b>	<b>20.500</b>	<b>51.092</b>	<b>11.532</b>	<b>2.204</b>	<b>Totaal</b>
<b>15.463</b>	<b>3.670</b>	<b>23.973</b>	<b>4.127</b>	<b>8.515</b>	<b>24.788</b>	<b>6.707</b>	<b>10.077</b>	<b>7.023</b>	<b>954</b>	<b>Mannen</b>
<b>16.056</b>	<b>5.739</b>	<b>2.869</b>	<b>2.718</b>	<b>4.532</b>	<b>13.859</b>	<b>13.793</b>	<b>41.016</b>	<b>4.510</b>	<b>1.249</b>	<b>Vrouwen</b>
Ploegenstelsel 2 ploegen										
<b>4.520</b>	<b>785</b>	<b>2.020</b>	<b>480</b>	<b>1.100</b>	<b>3.433</b>	<b>1.204</b>	<b>8.808</b>	<b>578</b>	<b>0</b>	<b>Totaal</b>
1.653	197	1.969	165	662	2.086	188	1.687	282	0	Mannen
2.867	587	51	315	438	1.347	1.016	7.121	296	0	Vrouwen
Ploegenstelsel 3 ploegen										
<b>1.595</b>	<b>713</b>	<b>3.630</b>	<b>145</b>	<b>730</b>	<b>3.582</b>	<b>352</b>	<b>11.181</b>	<b>254</b>	<b>87</b>	<b>Totaal</b>
1.021	244	3.476	29	730	2.923	113	1.456	122	87	Mannen
574	470	153	116	0	659	238	9.725	132	0	Vrouwen
Ploegenstelsel 4 ploegen										
<b>315</b>	<b>197</b>	<b>888</b>	<b>0</b>	<b>83</b>	<b>1.829</b>	<b>64</b>	<b>1.966</b>	<b>74</b>	<b>154</b>	<b>Totaal</b>
158	0	888	0	59	1.431	0	704	74	154	Mannen
157	197	0	0	24	398	64	1.262	0	0	Vrouwen
Variabel uurrooster ( werknemer)										
<b>4.063</b>	<b>182</b>	<b>2.466</b>	<b>3.797</b>	<b>4.678</b>	<b>12.025</b>	<b>3.034</b>	<b>4.790</b>	<b>2.705</b>	<b>523</b>	<b>Totaal</b>
2.851	39	2.015	2.579	3.237	6.316	1.306	1.816	1.351	306	Mannen
1.213	143	451	1.219	1.440	5.709	1.728	2.973	1.354	217	Vrouwen
Flexibel uurrooster ( werkgever )										
<b>14.913</b>	<b>5.602</b>	<b>12.289</b>	<b>1.728</b>	<b>4.397</b>	<b>11.779</b>	<b>9.249</b>	<b>18.533</b>	<b>5.151</b>	<b>928</b>	<b>Totaal</b>
6.375	1.949	10.780	940	2.842	8.351	2.948	2.822	3.308	353	Mannen
8.537	3.653	1.509	788	1.554	3.428	6.300	15.711	1.843	576	Vrouwen
Onderbroken uurrooster										
<b>547</b>	<b>627</b>	<b>1.106</b>	<b>39</b>	<b>229</b>	<b>599</b>	<b>225</b>	<b>1.522</b>	<b>229</b>	<b>0</b>	<b>Totaal</b>
318	475	887	0	229	272	0	225	117	0	Mannen
229	151	219	39	0	327	225	1.298	111	0	Vrouwen
Ander										
<b>5.567</b>	<b>1.303</b>	<b>4.443</b>	<b>655</b>	<b>1.830</b>	<b>5.400</b>	<b>6.372</b>	<b>4.293</b>	<b>2.542</b>	<b>512</b>	<b>Totaal</b>
3.087	766	3.959	413	755	3.409	2.151	1.367	1.768	55	Mannen
2.479	538	484	242	1.075	1.991	4.221	2.926	773	457	Vrouwen

**Ploegwerk, economische activiteit NACE, geslacht en werkplaats (buitenland)**

Werkplaats	Sectie van de NACE							
	Totaal activiteiten	Primaire sector	Secundaire sector				Tertiaire	
		A en B	Totaal secundaire sector	C	D	E	F	Totaal tertiaire sector
<b>België</b>								
<b>Algemeen totaal</b>								
Totaal	1.043.821	4.053	263.849	2.528	224.148	7.773	29.399	775.920
Mannen	618.261	3.312	220.980	2.302	183.982	6.616	28.081	393.968
Vrouwen	425.561	741	42.868	226	40.166	1.157	1.319	381.951
Ploegenstelsel 2 ploegen								
Totaal	148.201	104	77.984	385	74.813	431	2.355	70.113
Mannen	93.214	104	61.145	385	58.185	431	2.145	31.965
Vrouwen	54.986	0	16.838	0	16.628	0	210	38.148
Ploegenstelsel 3 ploegen								
Totaal	101.768	46	45.187	522	42.688	521	1.456	56.535
Mannen	67.581	46	41.937	522	39.547	521	1.347	25.598
Vrouwen	34.187	0	3.250	0	3.141	0	109	30.937
Ploegenstelsel 4 ploegen								
Totaal	38.600	0	19.140	141	18.132	627	240	19.460
Mannen	28.653	0	18.180	141	17.172	627	240	10.472
Vrouwen	9.948	0	960	0	960	0	0	8.988
Variabel uurrooster ( werknemer)								
Totaal	238.597	911	43.831	410	34.507	3.078	5.835	193.856
Mannen	142.649	699	33.243	295	25.363	2.234	5.351	108.706
Vrouwen	95.949	211	10.587	115	9.144	844	484	85.150
Flexibel uurrooster ( werkgever )								
Totaal	336.553	1.994	51.016	811	33.588	1.713	14.904	283.543
Mannen	182.633	1.663	44.299	700	27.366	1.558	14.675	136.671
Vrouwen	153.920	331	6.717	111	6.222	155	229	146.872
Ander								
Totaal	163.528	998	23.666	259	17.556	1.329	4.521	138.864
Mannen	95.237	799	19.958	259	14.294	1.171	4.234	74.480
Vrouwen	68.291	199	3.708	0	3.263	159	286	64.384
Onderbroken uurrooster								
Totaal	16.575	0	3.026	0	2.863	74	89	13.549
Mannen	8.294	0	2.218	0	2.055	74	89	6.076
Vrouwen	8.280	0	808	0	808	0	0	7.472

uitgezonderd)

## Sectie van de NACE

sector

G	H	I	J	K	L	M	N	O	P en Q	Werkplaats
<b>België</b>										
<b>Algemeen totaal</b>										
<b>106.723</b>	<b>34.634</b>	<b>111.375</b>	<b>32.050</b>	<b>72.772</b>	<b>120.652</b>	<b>68.185</b>	<b>176.246</b>	<b>40.943</b>	<b>12.340</b>	<b>Totaal</b>
<b>52.120</b>	<b>18.530</b>	<b>93.861</b>	<b>18.511</b>	<b>45.905</b>	<b>76.235</b>	<b>25.750</b>	<b>31.971</b>	<b>24.531</b>	<b>6.554</b>	<b>Mannen</b>
<b>54.603</b>	<b>16.104</b>	<b>17.514</b>	<b>13.540</b>	<b>26.867</b>	<b>44.417</b>	<b>42.435</b>	<b>144.275</b>	<b>16.412</b>	<b>5.786</b>	<b>Vrouwen</b>
Ploegenstelsel 2 ploegen										
<b>13.527</b>	<b>2.763</b>	<b>12.460</b>	<b>811</b>	<b>4.163</b>	<b>6.453</b>	<b>2.072</b>	<b>24.698</b>	<b>2.741</b>	<b>425</b>	<b>Totaal</b>
6.741	1.274	10.352	496	3.062	4.053	594	3.572	1.498	324	Mannen
6.786	1.490	2.108	315	1.101	2.400	1.478	21.125	1.243	102	Vrouwen
Ploegenstelsel 3 ploegen										
<b>3.874</b>	<b>1.458</b>	<b>11.490</b>	<b>273</b>	<b>2.216</b>	<b>7.868</b>	<b>706</b>	<b>27.513</b>	<b>985</b>	<b>151</b>	<b>Totaal</b>
2.124	745	9.953	54	1.966	5.889	290	3.888	540	151	Mannen
1.750	713	1.538	219	251	1.979	416	23.626	445	0	Vrouwen
Ploegenstelsel 4 ploegen										
<b>635</b>	<b>528</b>	<b>4.601</b>	<b>111</b>	<b>531</b>	<b>4.396</b>	<b>222</b>	<b>8.150</b>	<b>74</b>	<b>212</b>	<b>Totaal</b>
387	113	4.225	0	381	3.772	0	1.308	74	212	Mannen
248	415	376	111	150	624	222	6.842	0	0	Vrouwen
Variabel uurrooster ( werknemer)										
<b>20.026</b>	<b>2.451</b>	<b>17.566</b>	<b>22.197</b>	<b>34.599</b>	<b>47.038</b>	<b>15.308</b>	<b>19.010</b>	<b>10.749</b>	<b>4.912</b>	<b>Totaal</b>
12.872	1.676	12.688	12.928	21.045	24.209	8.345	5.767	6.361	2.814	Mannen
7.154	774	4.879	9.269	13.554	22.829	6.963	13.243	4.388	2.099	Vrouwen
Flexibel uurrooster ( werkgever )										
<b>48.761</b>	<b>19.025</b>	<b>43.321</b>	<b>4.605</b>	<b>20.925</b>	<b>34.448</b>	<b>24.891</b>	<b>66.391</b>	<b>17.241</b>	<b>3.934</b>	<b>Totaal</b>
19.512	9.718	37.068	2.344	13.402	24.577	8.479	9.442	10.537	1.592	Mannen
29.249	9.307	6.253	2.261	7.523	9.872	16.412	56.950	6.704	2.342	Vrouwen
Ander										
<b>18.286</b>	<b>6.620</b>	<b>19.505</b>	<b>3.912</b>	<b>9.828</b>	<b>19.245</b>	<b>24.490</b>	<b>25.450</b>	<b>8.822</b>	<b>2.705</b>	<b>Totaal</b>
9.889	3.595	17.487	2.612	5.849	13.010	8.043	7.129	5.404	1.462	Mannen
8.398	3.025	2.018	1.300	3.978	6.235	16.448	18.321	3.418	1.244	Vrouwen
Onderbroken uurrooster										
<b>1.615</b>	<b>1.788</b>	<b>2.431</b>	<b>142</b>	<b>510</b>	<b>1.204</b>	<b>495</b>	<b>5.033</b>	<b>330</b>	<b>0</b>	<b>Totaal</b>
596	1.409	2.088	76	200	726	0	865	117	0	Mannen
1.019	379	343	66	310	478	495	4.169	213	0	Vrouwen

**Ploegwerk, economische activiteit NACE, geslacht en werkplaats (buitenland)**

Werkplaats	Sectie van de NACE							
	Totaal activiteiten	Primaire sector	Totaal secundaire sector	Secundaire sector				Tertiaire
		A en B		C	D	E	F	Totaal tertiaire sector
<b>Brussels Hoofdstedelijk Gewest</b>								
<b>Algemeen totaal</b>								
Totaal	180.586	53	18.354	116	13.995	2.144	2.100	162.178
Mannen	106.895	0	14.455	116	11.002	1.622	1.714	92.440
Vrouwen	73.691	53	3.900	0	2.993	522	385	69.738
Ploegenstelsel 2 ploegen								
Totaal	12.286	0	2.731	0	2.576	0	155	9.555
Mannen	8.318	0	2.520	0	2.366	0	155	5.797
Vrouwen	3.968	0	211	0	211	0	0	3.758
Ploegenstelsel 3 ploegen								
Totaal	8.795	0	1.203	0	1.128	76	0	7.591
Mannen	4.636	0	889	0	814	76	0	3.746
Vrouwen	4.159	0	314	0	314	0	0	3.845
Ploegenstelsel 4 ploegen								
Totaal	2.484	0	527	0	527	0	0	1.957
Mannen	1.626	0	527	0	527	0	0	1.099
Vrouwen	858	0	0	0	0	0	0	858
Variabel uurrooster ( werknemer)								
Totaal	78.912	53	7.094	64	4.690	1.430	910	71.764
Mannen	45.830	0	5.244	64	3.478	1.010	692	40.586
Vrouwen	33.082	53	1.850	0	1.212	421	218	31.178
Flexibel uurrooster ( werkgever )								
Totaal	45.506	0	3.314	52	2.514	111	637	42.192
Mannen	26.536	0	2.416	52	1.769	68	527	24.120
Vrouwen	18.970	0	898	0	745	44	110	18.071
Ander								
Totaal	29.602	0	3.175	0	2.325	452	398	26.427
Mannen	17.914	0	2.549	0	1.813	395	341	15.365
Vrouwen	11.687	0	626	0	512	57	57	11.061
Onderbroken uurrooster								
Totaal	3.001	0	310	0	236	74	0	2.691
Mannen	2.035	0	310	0	236	74	0	1.725
Vrouwen	966	0	0	0	0	0	0	966

## uitgezonderd) - vervolg

## Sectie van de NACE

sector

G	H	I	J	K	L	M	N	O	P en Q	Werkplaats
<b>Brussels Hoofdstedelijk Gewest</b>										
<b>Algemeen totaal</b>										
<b>14.056</b>	<b>7.098</b>	<b>14.518</b>	<b>17.217</b>	<b>25.194</b>	<b>34.111</b>	<b>11.787</b>	<b>18.373</b>	<b>12.142</b>	<b>7.681</b>	<b>Totaal</b>
<b>8.636</b>	<b>4.761</b>	<b>11.048</b>	<b>9.952</b>	<b>15.614</b>	<b>20.269</b>	<b>5.046</b>	<b>3.984</b>	<b>7.919</b>	<b>5.211</b>	<b>Mannen</b>
<b>5.421</b>	<b>2.337</b>	<b>3.470</b>	<b>7.265</b>	<b>9.581</b>	<b>13.842</b>	<b>6.741</b>	<b>14.388</b>	<b>4.224</b>	<b>2.471</b>	<b>Vrouwen</b>
Ploegenstelsel 2 ploegen										
<b>1.143</b>	<b>702</b>	<b>1.490</b>	<b>365</b>	<b>889</b>	<b>1.499</b>	<b>493</b>	<b>2.044</b>	<b>602</b>	<b>328</b>	<b>Totaal</b>
598	463	1.108	365	825	1.231	202	369	410	227	Mannen
545	240	382	0	64	267	291	1.675	192	102	Vrouwen
Ploegenstelsel 3 ploegen										
<b>188</b>	<b>207</b>	<b>1.483</b>	<b>273</b>	<b>786</b>	<b>941</b>	<b>201</b>	<b>3.213</b>	<b>149</b>	<b>151</b>	<b>Totaal</b>
118	143	1.363	54	647	704	75	413	79	151	Mannen
69	64	120	219	139	237	126	2.799	71	0	Vrouwen
Ploegenstelsel 4 ploegen										
<b>79</b>	<b>81</b>	<b>184</b>	<b>111</b>	<b>71</b>	<b>729</b>	<b>53</b>	<b>591</b>	<b>0</b>	<b>58</b>	<b>Totaal</b>
79	0	184	0	71	548	0	159	0	58	Mannen
0	81	0	111	0	182	53	432	0	0	Vrouwen
Variabel uurrooster ( werknemer)										
<b>4.894</b>	<b>951</b>	<b>5.539</b>	<b>12.437</b>	<b>14.016</b>	<b>18.862</b>	<b>3.058</b>	<b>3.447</b>	<b>4.274</b>	<b>4.287</b>	<b>Totaal</b>
3.034	796	3.652	7.262	8.446	9.531	1.694	1.043	2.440	2.688	Mannen
1.860	155	1.887	5.175	5.570	9.331	1.364	2.404	1.833	1.598	Vrouwen
Flexibel uurrooster ( werkgever )										
<b>5.084</b>	<b>3.062</b>	<b>3.645</b>	<b>1.847</b>	<b>5.801</b>	<b>6.481</b>	<b>4.048</b>	<b>6.030</b>	<b>4.494</b>	<b>1.699</b>	<b>Totaal</b>
3.024	2.068	2.844	913	3.860	4.602	1.445	842	3.335	1.188	Mannen
2.060	994	801	934	1.942	1.879	2.603	5.188	1.159	511	Vrouwen
Ander										
<b>2.279</b>	<b>1.199</b>	<b>1.784</b>	<b>2.043</b>	<b>3.508</b>	<b>5.272</b>	<b>3.872</b>	<b>2.689</b>	<b>2.624</b>	<b>1.158</b>	<b>Totaal</b>
1.548	534	1.504	1.283	1.767	3.389	1.630	1.157	1.655	898	Mannen
731	665	280	760	1.741	1.883	2.241	1.532	969	259	Vrouwen
Onderbroken uurrooster										
<b>390</b>	<b>896</b>	<b>393</b>	<b>142</b>	<b>124</b>	<b>326</b>	<b>62</b>	<b>359</b>	<b>0</b>	<b>0</b>	<b>Totaal</b>
235	758	393	76	0	263	0	0	0	0	Mannen
156	138	0	66	124	63	62	359	0	0	Vrouwen

**Ploegwerk, economische activiteit NACE, geslacht en werkplaats (buitenland)**

Werkplaats	Sectie van de NACE							
	Totaal activiteiten	Primaire sector	Totaal secundaire sector	Secundaire sector				Tertiaire
		A en B		C	D	E	F	Totaal tertiaire sector
<b>Vlaams Gewest</b>								
<b>Algemeen totaal</b>								
<b>Totaal</b>	<b>630.351</b>	<b>2.573</b>	<b>191.245</b>	<b>808</b>	<b>167.305</b>	<b>3.089</b>	<b>20.044</b>	<b>436.533</b>
<b>Mannen</b>	<b>379.908</b>	<b>2.020</b>	<b>159.100</b>	<b>613</b>	<b>136.508</b>	<b>2.730</b>	<b>19.249</b>	<b>218.788</b>
<b>Vrouwen</b>	<b>250.443</b>	<b>553</b>	<b>32.145</b>	<b>195</b>	<b>30.797</b>	<b>359</b>	<b>795</b>	<b>217.745</b>
Ploegenstelsel 2 ploegen								
<b>Totaal</b>	<b>105.193</b>	<b>0</b>	<b>64.774</b>	<b>0</b>	<b>63.230</b>	<b>194</b>	<b>1.351</b>	<b>40.419</b>
Mannen	68.288	0	49.638	0	48.196	194	1.248	18.651
Vrouwen	36.905	0	15.137	0	15.034	0	103	21.768
Ploegenstelsel 3 ploegen								
<b>Totaal</b>	<b>58.511</b>	<b>0</b>	<b>29.002</b>	<b>0</b>	<b>28.436</b>	<b>0</b>	<b>566</b>	<b>29.509</b>
Mannen	40.285	0	26.650	0	26.193	0	457	13.635
Vrouwen	18.226	0	2.352	0	2.243	0	109	15.874
Ploegenstelsel 4 ploegen								
<b>Totaal</b>	<b>28.272</b>	<b>0</b>	<b>15.198</b>	<b>0</b>	<b>14.606</b>	<b>477</b>	<b>116</b>	<b>13.075</b>
Mannen	21.217	0	14.559	0	13.967	477	116	6.657
Vrouwen	7.055	0	638	0	638	0	0	6.417
Variabel uurrooster ( werknemer)								
<b>Totaal</b>	<b>121.945</b>	<b>748</b>	<b>29.084</b>	<b>206</b>	<b>23.726</b>	<b>1.263</b>	<b>3.888</b>	<b>92.113</b>
Mannen	73.935	623	21.977	122	17.296	904	3.654	51.335
Vrouwen	48.010	125	7.107	84	6.430	359	234	40.778
Flexibel uurrooster ( werkgever )								
<b>Totaal</b>	<b>206.864</b>	<b>1.071</b>	<b>36.097</b>	<b>343</b>	<b>23.566</b>	<b>984</b>	<b>11.205</b>	<b>169.696</b>
Mannen	112.609	842	31.613	232	19.312	984	11.085	80.155
Vrouwen	94.255	229	4.485	111	4.254	0	119	89.541
Ander								
<b>Totaal</b>	<b>101.088</b>	<b>755</b>	<b>15.368</b>	<b>259</b>	<b>12.019</b>	<b>171</b>	<b>2.919</b>	<b>84.965</b>
Mannen	59.618	556	13.338	259	10.218	171	2.689	45.724
Vrouwen	41.470	199	2.030	0	1.800	0	229	39.241
Onderbroken uurrooster								
<b>Totaal</b>	<b>8.478</b>	<b>0</b>	<b>1.723</b>	<b>0</b>	<b>1.723</b>	<b>0</b>	<b>0</b>	<b>6.755</b>
Mannen	3.955	0	1.326	0	1.326	0	0	2.630
Vrouwen	4.523	0	397	0	397	0	0	4.125



## uitgezonderd) - vervolg

## Sectie van de NACE

## sector

G	H	I	J	K	L	M	N	O	P en Q	Werkplaats
<b>Vlaams Gewest</b>										
<b>Algemeen totaal</b>										
<b>65.802</b>	<b>19.197</b>	<b>76.063</b>	<b>11.640</b>	<b>39.235</b>	<b>54.610</b>	<b>37.365</b>	<b>110.655</b>	<b>18.884</b>	<b>3.081</b>	<b>Totaal</b>
<b>31.275</b>	<b>10.490</b>	<b>64.634</b>	<b>7.043</b>	<b>25.485</b>	<b>35.287</b>	<b>14.355</b>	<b>19.000</b>	<b>10.328</b>	<b>892</b>	<b>Mannen</b>
<b>34.527</b>	<b>8.707</b>	<b>11.429</b>	<b>4.598</b>	<b>13.750</b>	<b>19.323</b>	<b>23.010</b>	<b>91.655</b>	<b>8.557</b>	<b>2.189</b>	<b>Vrouwen</b>
Ploegenstelsel 2 ploegen										
<b>8.270</b>	<b>1.235</b>	<b>9.456</b>	<b>131</b>	<b>2.411</b>	<b>2.029</b>	<b>523</b>	<b>14.608</b>	<b>1.658</b>	<b>97</b>	<b>Totaal</b>
4.634	526	7.781	131	1.748	1.118	233	1.577	806	97	Mannen
3.636	709	1.674	0	663	912	290	13.031	853	0	Vrouwen
Ploegenstelsel 3 ploegen										
<b>2.377</b>	<b>566</b>	<b>7.054</b>	<b>0</b>	<b>1.144</b>	<b>3.712</b>	<b>205</b>	<b>13.869</b>	<b>582</b>	<b>0</b>	<b>Totaal</b>
1.228	358	5.916	0	1.032	2.529	101	2.130	340	0	Mannen
1.149	207	1.138	0	112	1.184	104	11.739	242	0	Vrouwen
Ploegenstelsel 4 ploegen										
<b>329</b>	<b>251</b>	<b>3.637</b>	<b>0</b>	<b>420</b>	<b>2.412</b>	<b>104</b>	<b>5.924</b>	<b>0</b>	<b>0</b>	<b>Totaal</b>
223	113	3.261	0	293	2.094	0	674	0	0	Mannen
106	137	376	0	126	318	104	5.250	0	0	Vrouwen
Variabel uurrooster ( werknemer)										
<b>11.527</b>	<b>1.318</b>	<b>10.300</b>	<b>7.561</b>	<b>17.643</b>	<b>18.447</b>	<b>9.409</b>	<b>11.333</b>	<b>4.293</b>	<b>283</b>	<b>Totaal</b>
7.571	841	7.703	4.386	10.391	9.398	5.210	3.154	2.681	0	Mannen
3.956	477	2.597	3.174	7.252	9.049	4.199	8.179	1.612	283	Vrouwen
Flexibel uurrooster ( werkgever )										
<b>30.575</b>	<b>10.942</b>	<b>30.088</b>	<b>2.289</b>	<b>12.421</b>	<b>17.887</b>	<b>12.274</b>	<b>43.192</b>	<b>8.417</b>	<b>1.611</b>	<b>Totaal</b>
11.101	5.711	26.005	1.297	8.139	13.018	4.156	6.075	4.420	232	Mannen
19.474	5.231	4.083	992	4.283	4.869	8.117	37.117	3.997	1.378	Vrouwen
Ander										
<b>11.793</b>	<b>4.364</b>	<b>14.409</b>	<b>1.660</b>	<b>4.958</b>	<b>9.731</b>	<b>14.642</b>	<b>18.487</b>	<b>3.832</b>	<b>1.091</b>	<b>Totaal</b>
6.311	2.508	12.972	1.228	3.829	6.828	4.655	4.750	2.081	563	Mannen
5.482	1.856	1.438	431	1.129	2.903	9.987	13.738	1.751	528	Vrouwen
Onderbroken uurrooster										
<b>932</b>	<b>522</b>	<b>1.119</b>	<b>0</b>	<b>239</b>	<b>392</b>	<b>209</b>	<b>3.241</b>	<b>102</b>	<b>0</b>	<b>Totaal</b>
207	433	995	0	53	303	0	640	0	0	Mannen
725	90	124	0	186	89	209	2.601	102	0	Vrouwen

**Ploegwerk, economische activiteit NACE, geslacht en werkplaats (buitenland)**

Werkplaats	Sectie van de NACE							
	Totaal activiteiten	Primaire sector	Secundaire sector				Tertiaire	
		A en B	Totaal secundaire sector	C	D	E	F	Totaal tertiaire sector
<b>Waals Gewest</b>								
<b>Algemeen totaal</b>								
Totaal	232.885	1.426	54.249	1.604	42.848	2.541	7.256	177.210
Mannen	131.458	1.292	47.425	1.573	36.471	2.264	7.117	82.741
Vrouwen	101.426	134	6.824	31	6.377	277	139	94.469
Ploegenstelsel 2 ploegen								
Totaal	30.722	104	10.478	385	9.007	237	849	20.139
Mannen	16.608	104	8.987	385	7.623	237	742	7.517
Vrouwen	14.114	0	1.491	0	1.384	0	107	12.622
Ploegenstelsel 3 ploegen								
Totaal	34.462	46	14.982	522	13.125	445	890	19.434
Mannen	22.660	46	14.398	522	12.541	445	890	8.217
Vrouwen	11.802	0	584	0	584	0	0	11.218
Ploegenstelsel 4 ploegen								
Totaal	7.844	0	3.416	141	3.000	150	125	4.428
Mannen	5.810	0	3.094	141	2.678	150	125	2.716
Vrouwen	2.034	0	322	0	322	0	0	1.712
Variabel uurrooster ( werknemer)								
Totaal	37.740	109	7.653	140	6.091	384	1.037	29.978
Mannen	22.883	77	6.023	109	4.589	320	1.005	16.784
Vrouwen	14.857	32	1.630	31	1.502	64	32	13.195
Flexibel uurrooster ( werkgever )								
Totaal	84.183	923	11.605	417	7.508	618	3.062	71.655
Mannen	43.487	822	10.270	417	6.285	507	3.062	32.395
Vrouwen	40.696	102	1.334	0	1.223	111	0	39.260
Ander								
Totaal	32.839	244	5.123	0	3.213	706	1.204	27.472
Mannen	17.706	244	4.071	0	2.262	605	1.204	13.391
Vrouwen	15.133	0	1.052	0	951	101	0	14.082
Onderbroken uurrooster								
Totaal	5.096	0	993	0	904	0	89	4.103
Mannen	2.304	0	582	0	494	0	89	1.722
Vrouwen	2.791	0	411	0	411	0	0	2.381

## uitgezonderd) - vervolg en einde

## Sectie van de NACE

sector

G	H	I	J	K	L	M	N	O	P en Q	Werkplaats
<b>Waals Gewest</b>										
<b>Algemeen totaal</b>										
<b>26.865</b>	<b>8.339</b>	<b>20.794</b>	<b>3.193</b>	<b>8.343</b>	<b>31.931</b>	<b>19.033</b>	<b>47.219</b>	<b>9.917</b>	<b>1.577</b>	<b>Totaal</b>
<b>12.209</b>	<b>3.279</b>	<b>18.180</b>	<b>1.516</b>	<b>4.806</b>	<b>20.679</b>	<b>6.349</b>	<b>8.986</b>	<b>6.285</b>	<b>451</b>	<b>Mannen</b>
<b>14.655</b>	<b>5.060</b>	<b>2.615</b>	<b>1.677</b>	<b>3.537</b>	<b>11.252</b>	<b>12.684</b>	<b>38.232</b>	<b>3.632</b>	<b>1.126</b>	<b>Vrouwen</b>
Ploegenstelsel 2 ploegen										
<b>4.114</b>	<b>826</b>	<b>1.514</b>	<b>315</b>	<b>863</b>	<b>2.925</b>	<b>1.056</b>	<b>8.045</b>	<b>480</b>	<b>0</b>	<b>Totaal</b>
1.509	285	1.463	0	489	1.704	159	1.626	282	0	Mannen
2.605	541	51	315	374	1.221	897	6.419	198	0	Vrouwen
Ploegenstelsel 3 ploegen										
<b>1.309</b>	<b>686</b>	<b>2.954</b>	<b>0</b>	<b>286</b>	<b>3.214</b>	<b>300</b>	<b>10.432</b>	<b>254</b>	<b>0</b>	<b>Totaal</b>
777	244	2.674	0	286	2.656	113	1.344	122	0	Mannen
532	442	280	0	0	558	187	9.088	132	0	Vrouwen
Ploegenstelsel 4 ploegen										
<b>227</b>	<b>197</b>	<b>780</b>	<b>0</b>	<b>41</b>	<b>1.255</b>	<b>64</b>	<b>1.636</b>	<b>74</b>	<b>154</b>	<b>Totaal</b>
85	0	780	0	17	1.131	0	475	74	154	Mannen
142	197	0	0	24	124	64	1.161	0	0	Vrouwen
Variabel uurrooster ( werknemer)										
<b>3.605</b>	<b>182</b>	<b>1.728</b>	<b>2.199</b>	<b>2.940</b>	<b>9.728</b>	<b>2.842</b>	<b>4.230</b>	<b>2.182</b>	<b>343</b>	<b>Totaal</b>
2.267	39	1.333	1.280	2.208	5.279	1.442	1.569	1.239	125	Mannen
1.338	143	395	919	732	4.449	1.399	2.660	943	217	Vrouwen
Flexibel uurrooster ( werkgever )										
<b>13.102</b>	<b>5.020</b>	<b>9.587</b>	<b>469</b>	<b>2.703</b>	<b>10.081</b>	<b>8.570</b>	<b>17.169</b>	<b>4.330</b>	<b>624</b>	<b>Totaal</b>
5.387	1.939	8.219	134	1.404	6.957	2.878	2.524	2.782	172	Mannen
7.716	3.081	1.368	334	1.299	3.124	5.692	14.645	1.549	452	Vrouwen
Ander										
<b>4.215</b>	<b>1.058</b>	<b>3.312</b>	<b>210</b>	<b>1.362</b>	<b>4.242</b>	<b>5.976</b>	<b>4.274</b>	<b>2.367</b>	<b>457</b>	<b>Totaal</b>
2.030	554	3.011	101	254	2.793	1.757	1.223	1.668	0	Mannen
2.185	504	301	109	1.109	1.449	4.220	3.051	698	457	Vrouwen
Onderbroken uurrooster										
<b>292</b>	<b>370</b>	<b>920</b>	<b>0</b>	<b>147</b>	<b>486</b>	<b>225</b>	<b>1.433</b>	<b>229</b>	<b>0</b>	<b>Totaal</b>
154	219	700	0	147	159	0	225	117	0	Mannen
138	151	219	0	0	327	225	1.209	111	0	Vrouwen

**Personen die een opleiding volgen volgens het behaald diploma en het geslacht. België**

	Behaald diploma						Universitair
	Totaal	Lager onderwijs (of geen diploma)	Lager secundair	Hoger secundair	Hoger niet-universitair korte type	Hoger niet-universitair lange type	
<b>België</b>							
<b>Werkende</b>							
<b>Algemeen totaal</b>							
<b>Totaal</b>	<b>292.236</b>	<b>4.826</b>	<b>19.947</b>	<b>84.138</b>	<b>82.852</b>	<b>19.865</b>	<b>80.609</b>
<b>Mannen</b>	<b>158.924</b>	2.364	<b>13.126</b>	<b>48.413</b>	<b>35.213</b>	<b>12.340</b>	<b>47.467</b>
<b>Vrouwen</b>	<b>133.312</b>	2.462	<b>6.820</b>	<b>35.725</b>	<b>47.639</b>	<b>7.525</b>	<b>33.142</b>
In verband met (huidig of toekomstig) werk							
<b>Totaal</b>	<b>237.501</b>	<b>2.948</b>	<b>13.604</b>	<b>63.975</b>	<b>67.469</b>	<b>17.586</b>	<b>71.918</b>
Mannen	<b>136.078</b>	2.064	9.235	39.468	30.549	11.477	43.285
Vrouwen	<b>101.423</b>	884	4.369	24.508	36.920	6.109	28.634
Persoonlijke/sociale redenen							
<b>Totaal</b>	<b>54.735</b>	<b>1.878</b>	<b>6.342</b>	<b>20.162</b>	<b>15.383</b>	<b>2.279</b>	<b>8.691</b>
Mannen	<b>22.846</b>	300	3.891	8.945	4.664	863	4.182
Vrouwen	<b>31.890</b>	1.579	2.451	11.217	10.719	1.416	4.508

**Grafiek 2 : Werkplaats en woonplaats**

*Verdeling (%) van de werkgelegenheid naar werkplaats per gewest*

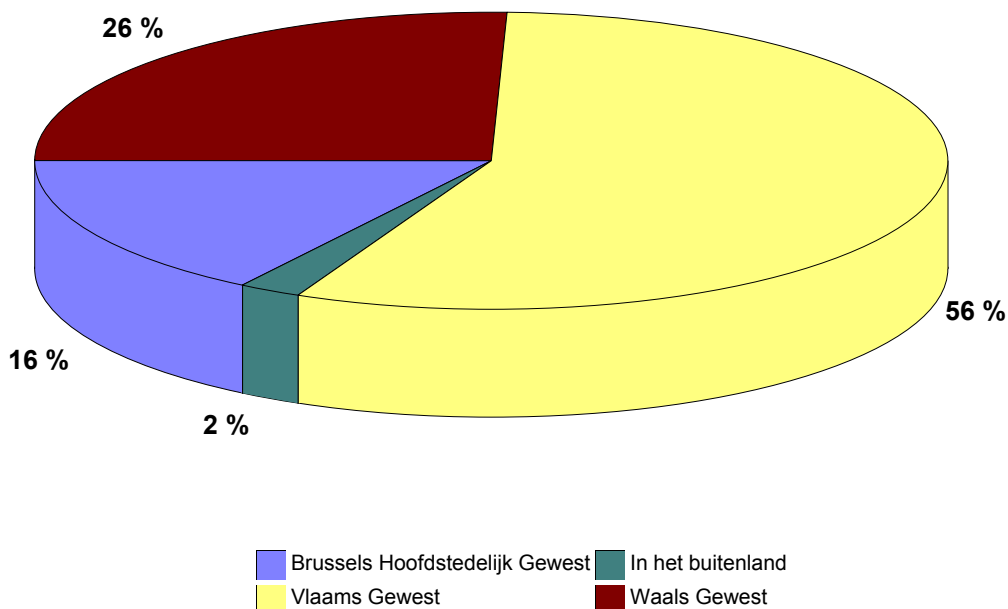

*Verdeling (%) volgens het gewest van de werkplaats van de actieven woonachtig in het Brussels hfdst. Gewest*

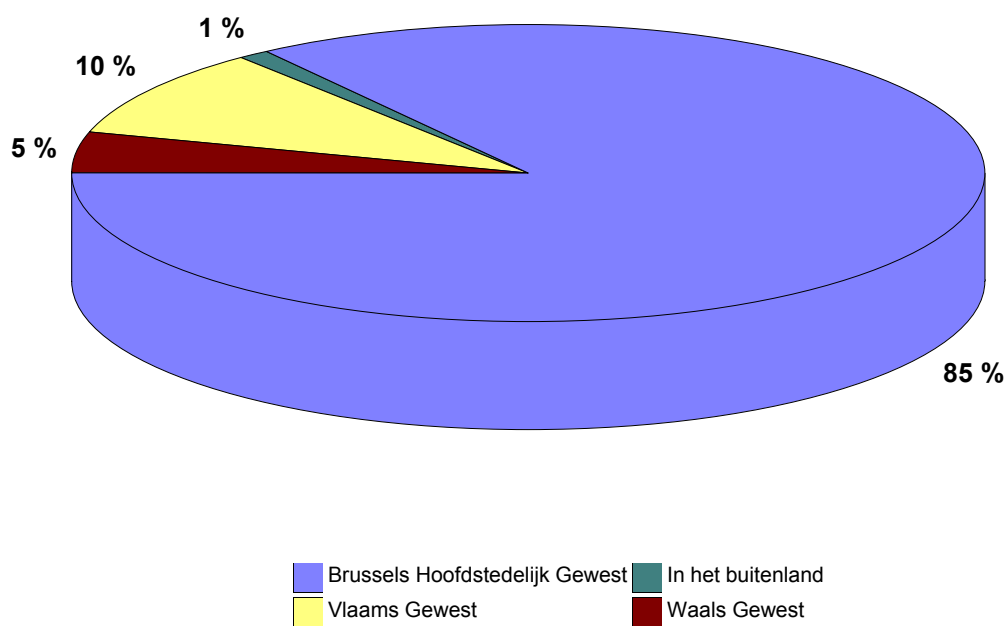

**Grafiek 2 : Werkplaats en woonplaats - vervolg en einde**

*Verdeling (%) volgens het gewest van de werkplaats van de actieven woonachtig in het Vlaams Gewest*

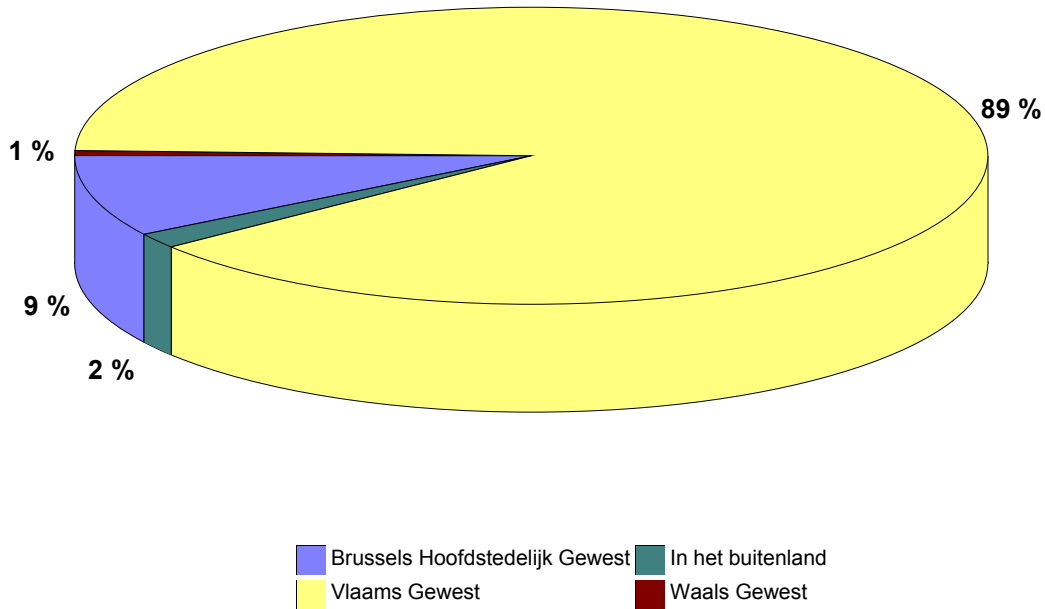

*Verdeling (%) volgens het gewest van de werkplaats van de actieven woonachtig in het Waals Gewest*

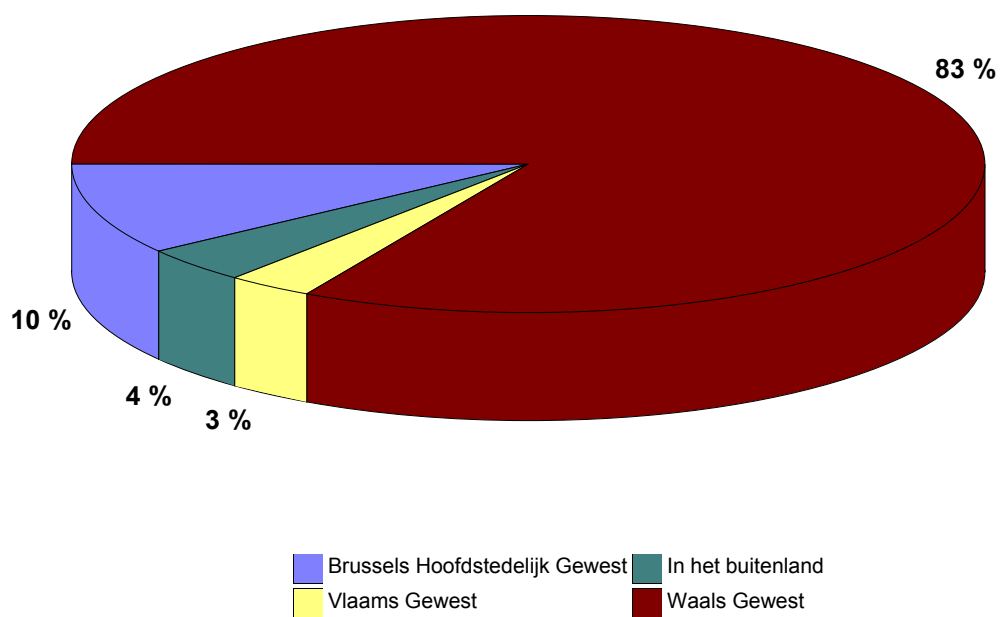

**Grafiek 3 : Loontrekkenden: deeltijds werk naar de reden per geslacht**

Mannen

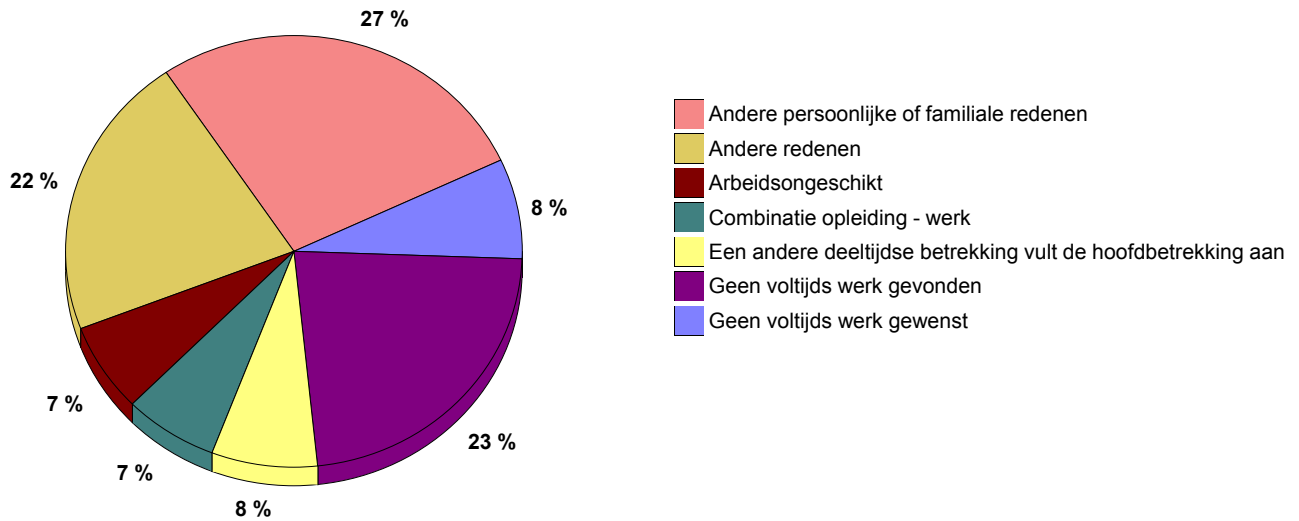

Vrouwen

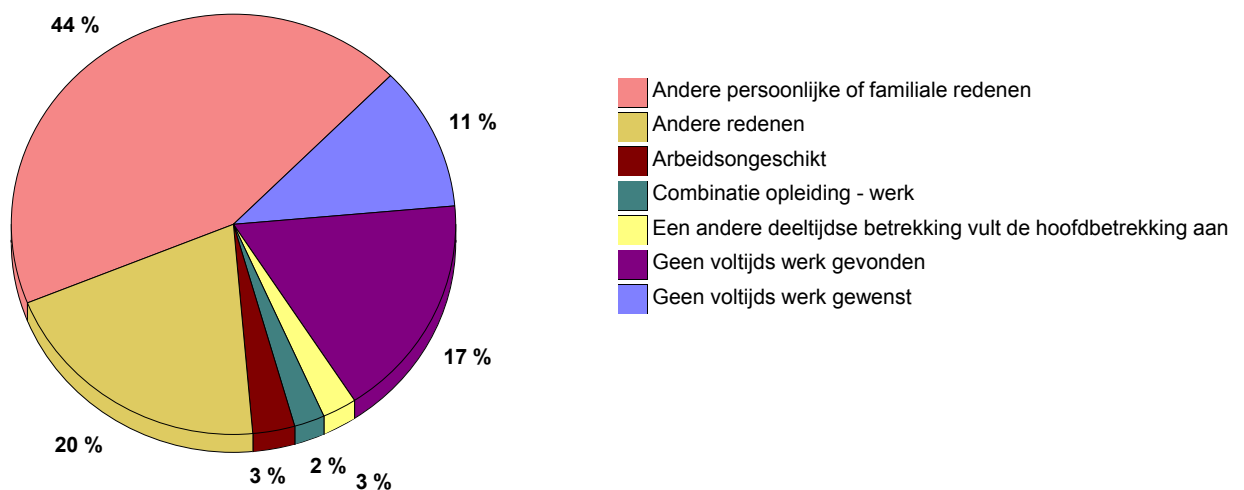

**Grafiek 4: Voltijds/ deeltijds werkenden per leeftijdsgroep (%)**

Mannen

Vrouwen

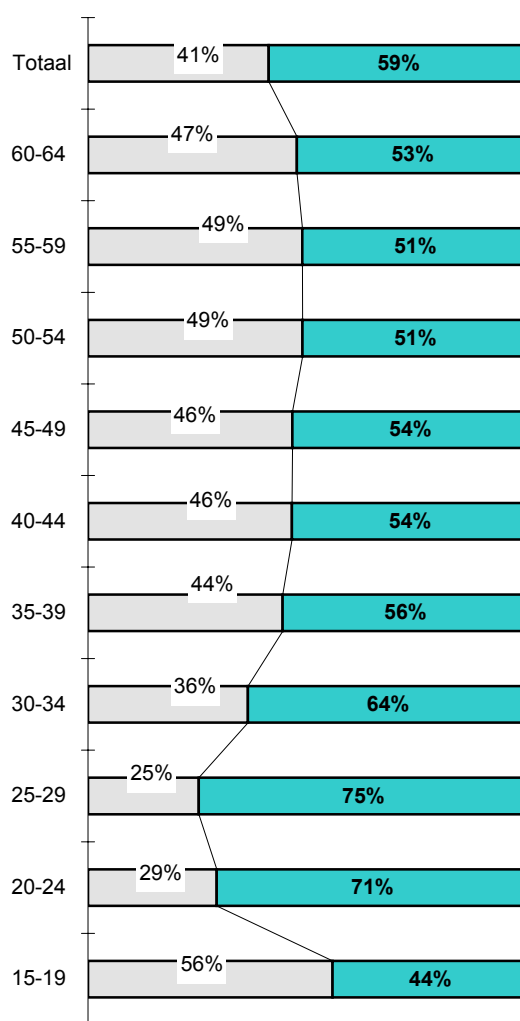
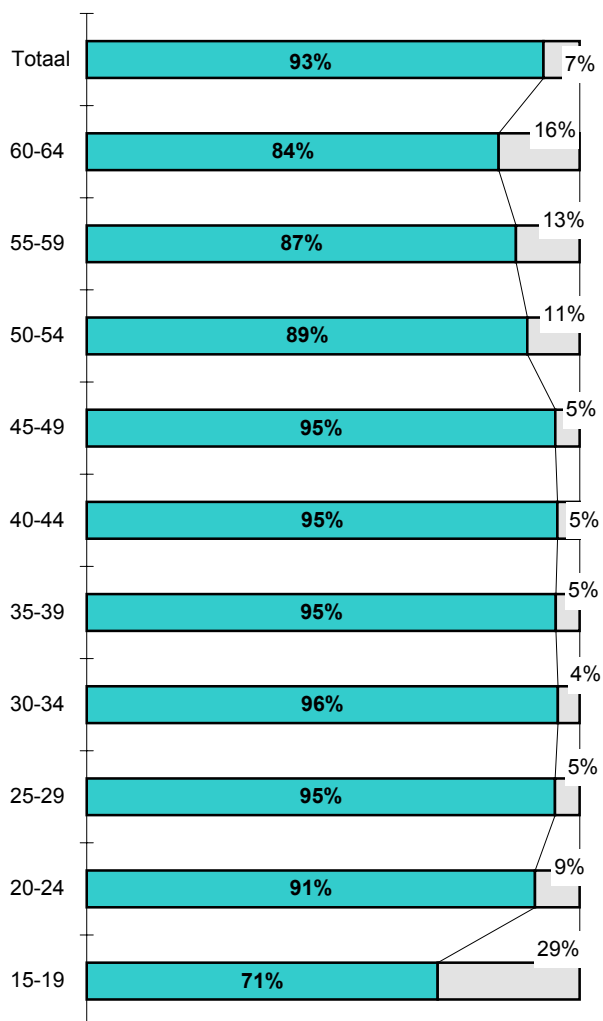

**Voltijds**  
**Deeltijds**



**Tabellen en grafieken**  
**T3 – Werklozen IAB**

**Situatie voorafgaand aan het zoeken naar een betrekking, geslacht, leeftijd en**

<b>Situatie voorafgaand aan het zoeken</b>	<b>Totaal</b>	<b>Van 15 tot 24 jaar</b>	<b>Van 25 tot 49 jaar</b>	<b>50 jaar en meer</b>
<b>België</b>				
<b>Algemeen totaal</b>				
<b>Totaal</b>	<b>381.320</b>	<b>90.336</b>	<b>238.951</b>	<b>52.034</b>
<b>Mannen</b>	<b>190.310</b>	<b>45.230</b>	<b>117.710</b>	<b>27.371</b>
<b>Vrouwen</b>	<b>191.010</b>	<b>45.106</b>	<b>121.241</b>	<b>24.663</b>
Had een betrekking				
<b>Totaal</b>	<b>241.684</b>	<b>26.983</b>	<b>169.575</b>	<b>45.126</b>
Mannen	131.822	16.003	91.374	24.445
Vrouwen	109.861	10.979	78.201	20.681
Was student, leerling				
<b>Totaal</b>	<b>77.455</b>	<b>56.108</b>	<b>21.089</b>	<b>257</b>
Mannen	37.710	26.883	10.699	128
Vrouwen	39.745	29.226	10.390	129
Hield zich met het huishouden bezig				
<b>Totaal</b>	<b>22.879</b>	<b>2.876</b>	<b>18.658</b>	<b>1.345</b>
Mannen	1.779	430	1.332	17
Vrouwen	21.100	2.446	17.326	1.328
Was arbeidsongeschikt				
<b>Totaal</b>	<b>8.651</b>	<b>69</b>	<b>7.391</b>	<b>1.192</b>
Mannen	4.237	69	3.505	663
Vrouwen	4.414	0	3.886	528
Andere situatie				
<b>Totaal</b>	<b>30.652</b>	<b>4.300</b>	<b>22.238</b>	<b>4.114</b>
Mannen	14.763	1.845	10.800	2.118
Vrouwen	15.889	2.455	11.438	1.996
<b>Brussels Hoofdstedelijk Gewest</b>				
<b>Algemeen totaal</b>				
<b>Totaal</b>	<b>77.910</b>	<b>13.947</b>	<b>56.441</b>	<b>7.523</b>
<b>Mannen</b>	<b>42.471</b>	<b>6.932</b>	<b>30.738</b>	<b>4.801</b>
<b>Vrouwen</b>	<b>35.439</b>	<b>7.015</b>	<b>25.702</b>	<b>2.722</b>
Had een betrekking				
<b>Totaal</b>	<b>49.955</b>	<b>3.866</b>	<b>39.728</b>	<b>6.362</b>
Mannen	30.087	2.245	23.352	4.490
Vrouwen	19.868	1.621	16.376	1.872
Was student, leerling				
<b>Totaal</b>	<b>13.946</b>	<b>8.366</b>	<b>5.502</b>	<b>78</b>
Mannen	6.846	4.063	2.783	0
Vrouwen	7.100	4.302	2.719	78
Hield zich met het huishouden bezig				
<b>Totaal</b>	<b>4.363</b>	<b>474</b>	<b>3.746</b>	<b>143</b>
Mannen	816	149	667	0
Vrouwen	3.547	325	3.079	143
Was arbeidsongeschikt				
<b>Totaal</b>	<b>1.501</b>	<b>69</b>	<b>1.369</b>	<b>63</b>
Mannen	797	69	666	63
Vrouwen	703	0	703	0
Andere situatie				
<b>Totaal</b>	<b>8.145</b>	<b>1.173</b>	<b>6.095</b>	<b>877</b>
Mannen	3.925	406	3.270	249
Vrouwen	4.221	767	2.825	629

---

**woonplaats**

---

**Situatie voorafgaand  
aan het zoeken**

	<b>Totaal</b>	Van 15 tot 24 jaar	Van 25 tot 49 jaar	50 jaar en meer
<b>Vlaams Gewest</b>				
<b>Algemeen total</b>				
<b>Totaal</b>	<b>136.599</b>	<b>32.725</b>	<b>77.127</b>	<b>26.748</b>
<b>Mannen</b>	<b>65.734</b>	<b>16.180</b>	<b>36.871</b>	<b>12.682</b>
<b>Vrouwen</b>	<b>70.865</b>	<b>16.544</b>	<b>40.255</b>	<b>14.066</b>
Had een betrekking				
<b>Totaal</b>	<b>93.634</b>	<b>11.467</b>	<b>58.193</b>	<b>23.973</b>
Mannen	48.083	6.846	30.243	10.994
Vrouwen	45.551	4.621	27.950	12.979
Was student, leerling				
<b>Totaal</b>	<b>23.367</b>	<b>18.793</b>	<b>4.573</b>	<b>0</b>
Mannen	10.938	8.937	2.001	0
Vrouwen	12.428	9.856	2.573	0
Hield zich met het huishouden bezig				
<b>Totaal</b>	<b>5.620</b>	<b>1.086</b>	<b>4.214</b>	<b>320</b>
Mannen	198	0	198	0
Vrouwen	5.422	1.086	4.016	320
Was arbeidsongeschikt				
<b>Totaal</b>	<b>3.030</b>	<b>0</b>	<b>2.468</b>	<b>562</b>
Mannen	1.280	0	889	390
Vrouwen	1.751	0	1.579	172
Andere situatie				
<b>Totaal</b>	<b>10.949</b>	<b>1.379</b>	<b>7.677</b>	<b>1.893</b>
Mannen	5.235	397	3.540	1.298
Vrouwen	5.714	982	4.137	595
<b>Waals Gewest</b>				
<b>Algemeen total</b>				
<b>Totaal</b>	<b>166.811</b>	<b>43.664</b>	<b>105.384</b>	<b>17.763</b>
<b>Mannen</b>	<b>82.105</b>	<b>22.118</b>	<b>50.100</b>	<b>9.887</b>
<b>Vrouwen</b>	<b>84.706</b>	<b>21.546</b>	<b>55.284</b>	<b>7.876</b>
Had een betrekking				
<b>Totaal</b>	<b>98.095</b>	<b>11.650</b>	<b>71.654</b>	<b>14.791</b>
Mannen	53.652	6.913	37.779	8.960
Vrouwen	44.442	4.738	33.875	5.830
Was student, leerling				
<b>Totaal</b>	<b>40.143</b>	<b>28.950</b>	<b>11.014</b>	<b>179</b>
Mannen	19.925	13.882	5.915	128
Vrouwen	20.217	15.068	5.099	51
Hield zich met het huishouden bezig				
<b>Totaal</b>	<b>12.896</b>	<b>1.316</b>	<b>10.697</b>	<b>882</b>
Mannen	765	281	467	17
Vrouwen	12.131	1.035	10.230	866
Was arbeidsongeschikt				
<b>Totaal</b>	<b>4.120</b>	<b>0</b>	<b>3.553</b>	<b>567</b>
Mannen	2.159	0	1.949	210
Vrouwen	1.961	0	1.604	357
Andere situatie				
<b>Totaal</b>	<b>11.558</b>	<b>1.749</b>	<b>8.466</b>	<b>1.343</b>
Mannen	5.603	1.042	3.989	571
Vrouwen	5.955	706	4.477	772

---

**Duur van het zoeken naar een betrekking, geslacht, leeftijd en woonplaats**

---

<b>Duur van het zoeken</b>	<b>Totaal</b>	<b>Van 15 tot 24 jaar</b>	<b>Van 25 tot 49 jaar</b>	<b>50 jaar en meer</b>
<b>België</b>				
<b>Algemeen totaal</b>				
<b>Totaal</b>	<b>381.320</b>	<b>90.336</b>	<b>238.951</b>	<b>52.034</b>
<b>Mannen</b>	<b>190.310</b>	<b>45.230</b>	<b>117.710</b>	<b>27.371</b>
<b>Vrouwen</b>	<b>191.010</b>	<b>45.106</b>	<b>121.241</b>	<b>24.663</b>
Minder dan een maand				
<b>Totaal</b>	<b>18.644</b>	<b>7.933</b>	<b>9.509</b>	<b>1.201</b>
Mannen	9.104	4.126	4.343	636
Vrouwen	9.540	3.808	5.167	566
1 tot 2 maand				
<b>Totaal</b>	<b>51.103</b>	<b>20.213</b>	<b>28.564</b>	<b>2.326</b>
Mannen	26.103	10.555	14.477	1.072
Vrouwen	25.000	9.658	14.088	1.254
3 tot 5 maand				
<b>Totaal</b>	<b>50.059</b>	<b>16.427</b>	<b>31.606</b>	<b>2.026</b>
Mannen	25.189	8.305	15.798	1.086
Vrouwen	24.870	8.122	15.808	940
6 tot 11 maand				
<b>Totaal</b>	<b>53.192</b>	<b>16.629</b>	<b>32.294</b>	<b>4.270</b>
Mannen	27.370	8.654	16.691	2.025
Vrouwen	25.822	7.974	15.603	2.245
12 tot 17 maand				
<b>Totaal</b>	<b>46.047</b>	<b>12.439</b>	<b>28.541</b>	<b>5.067</b>
Mannen	23.457	6.067	15.028	2.362
Vrouwen	22.589	6.371	13.513	2.706
18 tot 23 maand				
<b>Totaal</b>	<b>18.098</b>	<b>3.376</b>	<b>11.618</b>	<b>3.104</b>
Mannen	9.355	1.935	5.243	2.177
Vrouwen	8.744	1.441	6.376	927
24 tot 47 maand				
<b>Totaal</b>	<b>71.792</b>	<b>10.529</b>	<b>47.319</b>	<b>13.944</b>
Mannen	33.051	4.114	21.925	7.011
Vrouwen	38.741	6.415	25.393	6.933
Meer dan 47 maand				
<b>Totaal</b>	<b>72.385</b>	<b>2.790</b>	<b>49.500</b>	<b>20.095</b>
Mannen	36.680	1.473	24.205	11.002
Vrouwen	35.705	1.317	25.295	9.093

## Duur van het zoeken naar een betrekking, geslacht, leeftijd en woonplaats (vervolg)

Duur van het zoeken	Totaal	Van 15 tot 24 jaar	Van 25 tot 49 jaar	50 jaar en meer
<b>Brussels Hoofdstedelijk Gewest</b>				
<b>Algemeen totaal</b>				
<b>Totaal</b>	<b>77.910</b>	<b>13.947</b>	<b>56.441</b>	<b>7.523</b>
<b>Mannen</b>	<b>42.471</b>	<b>6.932</b>	<b>30.738</b>	<b>4.801</b>
<b>Vrouwen</b>	<b>35.439</b>	<b>7.015</b>	<b>25.702</b>	<b>2.722</b>
Minder dan een maand				
<b>Totaal</b>	<b>2.729</b>	<b>1.080</b>	<b>1.540</b>	<b>109</b>
Mannen	929	365	510	54
Vrouwen	1.799	714	1.029	56
1 tot 2 maand				
<b>Totaal</b>	<b>8.764</b>	<b>2.262</b>	<b>6.424</b>	<b>77</b>
Mannen	4.369	921	3.371	77
Vrouwen	4.395	1.341	3.053	0
3 tot 5 maand				
<b>Totaal</b>	<b>9.170</b>	<b>2.381</b>	<b>6.462</b>	<b>326</b>
Mannen	5.131	1.334	3.730	67
Vrouwen	4.039	1.047	2.732	259
6 tot 11 maand				
<b>Totaal</b>	<b>10.401</b>	<b>2.056</b>	<b>7.864</b>	<b>481</b>
Mannen	6.171	1.170	4.647	353
Vrouwen	4.230	885	3.217	128
12 tot 17 maand				
<b>Totaal</b>	<b>10.797</b>	<b>2.248</b>	<b>7.775</b>	<b>774</b>
Mannen	6.845	1.530	4.747	568
Vrouwen	3.952	718	3.028	206
18 tot 23 maand				
<b>Totaal</b>	<b>3.642</b>	<b>815</b>	<b>2.500</b>	<b>327</b>
Mannen	2.249	420	1.502	327
Vrouwen	1.393	395	998	0
24 tot 47 maand				
<b>Totaal</b>	<b>16.090</b>	<b>2.172</b>	<b>12.217</b>	<b>1.701</b>
Mannen	7.928	622	6.344	962
Vrouwen	8.162	1.551	5.873	739
Meer dan 47 maand				
<b>Totaal</b>	<b>16.319</b>	<b>933</b>	<b>11.659</b>	<b>3.727</b>
Mannen	8.850	570	5.888	2.393
Vrouwen	7.469	363	5.771	1.334

---

**Duur van het zoeken naar een betrekking, geslacht, leeftijd en woonplaats (vervolg)**

---

<b>Duur van het zoeken</b>	<b>Totaal</b>	<b>Van 15 tot 24 jaar</b>	<b>Van 25 tot 49 jaar</b>	<b>50 jaar en meer</b>
<b>Vlaams Gewest</b>				
<b>Algemeen totaal</b>				
<b>Totaal</b>	<b>136.599</b>	<b>32.725</b>	<b>77.127</b>	<b>26.748</b>
<b>Mannen</b>	<b>65.734</b>	<b>16.180</b>	<b>36.871</b>	<b>12.682</b>
<b>Vrouwen</b>	<b>70.865</b>	<b>16.544</b>	<b>40.255</b>	<b>14.066</b>
Minder dan een maand				
<b>Totaal</b>	<b>10.802</b>	<b>4.580</b>	<b>5.237</b>	<b>985</b>
Mannen	5.595	2.348	2.710	537
Vrouwen	5.207	2.232	2.527	447
1 tot 2 maand				
<b>Totaal</b>	<b>23.926</b>	<b>9.236</b>	<b>13.180</b>	<b>1.510</b>
Mannen	12.751	5.265	6.792	694
Vrouwen	11.174	3.971	6.387	816
3 tot 5 maand				
<b>Totaal</b>	<b>22.917</b>	<b>7.899</b>	<b>13.856</b>	<b>1.162</b>
Mannen	11.384	3.596	7.031	757
Vrouwen	11.533	4.303	6.825	405
6 tot 11 maand				
<b>Totaal</b>	<b>17.615</b>	<b>5.012</b>	<b>10.321</b>	<b>2.282</b>
Mannen	7.988	2.778	4.097	1.113
Vrouwen	9.626	2.234	6.223	1.169
12 tot 17 maand				
<b>Totaal</b>	<b>14.592</b>	<b>3.048</b>	<b>8.860</b>	<b>2.684</b>
Mannen	6.552	1.277	4.230	1.044
Vrouwen	8.040	1.770	4.629	1.641
18 tot 23 maand				
<b>Totaal</b>	<b>6.251</b>	<b>360</b>	<b>4.172</b>	<b>1.719</b>
Mannen	3.459	360	1.735	1.364
Vrouwen	2.792	0	2.437	355
24 tot 47 maand				
<b>Totaal</b>	<b>21.112</b>	<b>1.981</b>	<b>11.542</b>	<b>7.589</b>
Mannen	9.142	556	5.155	3.431
Vrouwen	11.970	1.425	6.387	4.158
Meer dan 47 maand				
<b>Totaal</b>	<b>19.385</b>	<b>609</b>	<b>9.959</b>	<b>8.817</b>
Mannen	8.862	0	5.121	3.742
Vrouwen	10.523	609	4.839	5.075

**Duur van het zoeken naar een betrekking, geslacht, leeftijd en woonplaats (vervolg en einde)**

<b>Duur van het zoeken</b>	<b>Totaal</b>	<b>Van 15 tot 24 jaar</b>	<b>Van 25 tot 49 jaar</b>	<b>50 jaar en meer</b>
<b>Waals Gewest</b>				
<b>Algemeen totaal</b>				
<b>Totaal</b>	<b>166.811</b>	<b>43.664</b>	<b>105.384</b>	<b>17.763</b>
<b>Mannen</b>	<b>82.105</b>	<b>22.118</b>	<b>50.100</b>	<b>9.887</b>
<b>Vrouwen</b>	<b>84.706</b>	<b>21.546</b>	<b>55.284</b>	<b>7.876</b>
Minder dan een maand				
<b>Totaal</b>	<b>5.114</b>	<b>2.274</b>	<b>2.733</b>	<b>107</b>
Mannen	2.580	1.413	1.123	44
Vrouwen	2.534	861	1.610	63
1 tot 2 maand				
<b>Totaal</b>	<b>18.413</b>	<b>8.714</b>	<b>8.960</b>	<b>739</b>
Mannen	8.983	4.368	4.313	301
Vrouwen	9.431	4.346	4.647	438
3 tot 5 maand				
<b>Totaal</b>	<b>17.972</b>	<b>6.147</b>	<b>11.287</b>	<b>537</b>
Mannen	8.674	3.376	5.037	262
Vrouwen	9.298	2.772	6.250	275
6 tot 11 maand				
<b>Totaal</b>	<b>25.177</b>	<b>9.561</b>	<b>14.109</b>	<b>1.507</b>
Mannen	13.212	4.706	7.947	558
Vrouwen	11.965	4.855	6.162	949
12 tot 17 maand				
<b>Totaal</b>	<b>20.658</b>	<b>7.143</b>	<b>11.906</b>	<b>1.609</b>
Mannen	10.061	3.260	6.051	750
Vrouwen	10.597	3.883	5.856	859
18 tot 23 maand				
<b>Totaal</b>	<b>8.205</b>	<b>2.201</b>	<b>4.946</b>	<b>1.058</b>
Mannen	3.647	1.155	2.006	486
Vrouwen	4.559	1.046	2.941	572
24 tot 47 maand				
<b>Totaal</b>	<b>34.590</b>	<b>6.376</b>	<b>23.560</b>	<b>4.654</b>
Mannen	15.981	2.937	10.427	2.618
Vrouwen	18.609	3.440	13.133	2.036
Meer dan 47 maand				
<b>Totaal</b>	<b>36.681</b>	<b>1.248</b>	<b>27.882</b>	<b>7.551</b>
Mannen	18.968	903	13.197	4.868
Vrouwen	17.713	345	14.685	2.684

**Actieve methodes van het zoeken naar een betrekking, geslacht, leeftijd en woonplaats**

<b>Zoekmethodes</b>	<b>Totaal</b>	<b>Van 15 tot 24 jaar</b>	<b>Van 25 tot 49 jaar</b>	<b>50 jaar en meer</b>
<b>België</b>				
<b>Geheel van de methodes</b>				
<b>Totaal</b>	<b>984.287</b>	<b>255.466</b>	<b>613.104</b>	<b>115.717</b>
<b>Mannen</b>	<b>504.768</b>	<b>128.025</b>	<b>313.016</b>	<b>63.727</b>
<b>Vrouwen</b>	<b>479.519</b>	<b>127.442</b>	<b>300.088</b>	<b>51.989</b>
Contact met een officieel plaatsingsbureau				
<b>Totaal</b>	<b>252.845</b>	<b>62.502</b>	<b>156.263</b>	<b>34.080</b>
Mannen	124.887	31.084	76.769	17.034
Vrouwen	127.959	31.418	79.494	17.046
Contact met uitzendkantoor of PWA				
<b>Totaal</b>	<b>130.578</b>	<b>38.531</b>	<b>81.120</b>	<b>10.927</b>
Mannen	69.740	19.729	44.424	5.587
Vrouwen	60.838	18.802	36.696	5.340
Contact met een werkgever				
<b>Totaal</b>	<b>113.033</b>	<b>33.391</b>	<b>68.085</b>	<b>11.558</b>
Mannen	59.147	16.593	35.224	7.330
Vrouwen	53.886	16.797	32.861	4.228
Via persoonlijke relaties				
<b>Totaal</b>	<b>126.397</b>	<b>31.089</b>	<b>77.606</b>	<b>17.703</b>
Mannen	68.107	15.299	42.421	10.387
Vrouwen	58.290	15.790	35.185	7.316
Heeft een advertentie beantwoord, laten plaatsen				
<b>Totaal</b>	<b>93.262</b>	<b>24.067</b>	<b>58.628</b>	<b>10.567</b>
Mannen	46.497	12.362	28.266	5.870
Vrouwen	46.765	11.705	30.362	4.697
Heeft deelgenomen aan een test, examen				
<b>Totaal</b>	<b>41.852</b>	<b>12.472</b>	<b>26.065</b>	<b>3.315</b>
Mannen	22.698	7.048	13.416	2.234
Vrouwen	19.154	5.423	12.649	1.081
Heeft advertenties geraadpleegd				
<b>Totaal</b>	<b>207.012</b>	<b>47.885</b>	<b>133.453</b>	<b>25.674</b>
Mannen	103.883	22.926	66.659	14.297
Vrouwen	103.129	24.958	66.794	11.377
Heeft grond, gebouw of uitrusting gezocht				
<b>Totaal</b>	<b>1.657</b>	<b>752</b>	<b>795</b>	<b>110</b>
Mannen	963	255	647	61
Vrouwen	694	497	148	49
Heeft financiële middelen gezocht				
<b>Totaal</b>	<b>2.362</b>	<b>700</b>	<b>1.553</b>	<b>110</b>
Mannen	1.707	471	1.125	110
Vrouwen	656	229	427	0
Heeft licenties, vergunningen gezocht				
<b>Totaal</b>	<b>833</b>	<b>170</b>	<b>538</b>	<b>124</b>
Mannen	379	70	184	124
Vrouwen	454	100	354	0
Andere methodes				
<b>Totaal</b>	<b>14.456</b>	<b>3.910</b>	<b>8.998</b>	<b>1.548</b>
Mannen	6.760	2.188	3.880	693
Vrouwen	7.696	1.722	5.118	856



## Actieve methodes van het zoeken naar een betrekking, geslacht, leeftijd en woonplaats (vervolg)

Zoekmethodes	Totaal	Van 15 tot 24 jaar	Van 25 tot 49 jaar	50 jaar en meer
<b>Brussels Hoofdstedelijk Gewest</b>				
<b>Geheel van de methodes</b>				
<b>Totaal</b>	<b>198.980</b>	<b>36.989</b>	<b>145.177</b>	<b>16.814</b>
<b>Mannen</b>	<b>110.559</b>	<b>17.959</b>	<b>81.215</b>	<b>11.385</b>
<b>Vrouwen</b>	<b>88.420</b>	<b>19.029</b>	<b>63.962</b>	<b>5.429</b>
Contact met een officieel plaatsingsbureau				
<b>Totaal</b>	<b>46.094</b>	<b>8.583</b>	<b>33.402</b>	<b>4.108</b>
Mannen	25.547	4.456	18.387	2.704
Vrouwen	20.547	4.127	15.015	1.405
Contact met uitzendkantoor of PWA				
<b>Totaal</b>	<b>20.436</b>	<b>4.112</b>	<b>15.103</b>	<b>1.221</b>
Mannen	11.587	2.176	8.729	682
Vrouwen	8.850	1.936	6.374	540
Contact met een werkgever				
<b>Totaal</b>	<b>20.848</b>	<b>4.412</b>	<b>14.801</b>	<b>1.636</b>
Mannen	10.956	1.874	8.039	1.044
Vrouwen	9.892	2.538	6.762	592
Via persoonlijke relaties				
<b>Totaal</b>	<b>35.984</b>	<b>6.207</b>	<b>26.251</b>	<b>3.526</b>
Mannen	20.437	2.760	15.106	2.571
Vrouwen	15.547	3.447	11.145	955
Heeft een advertentie beantwoord, laten plaatsen				
<b>Totaal</b>	<b>18.339</b>	<b>3.956</b>	<b>13.026</b>	<b>1.357</b>
Mannen	10.035	1.829	7.220	986
Vrouwen	8.304	2.127	5.806	371
Heeft deelgenomen aan een test, examen				
<b>Totaal</b>	<b>5.075</b>	<b>768</b>	<b>3.841</b>	<b>467</b>
Mannen	3.050	499	2.213	338
Vrouwen	2.025	269	1.628	128
Heeft advertenties geraadpleegd				
<b>Totaal</b>	<b>48.319</b>	<b>8.684</b>	<b>35.477</b>	<b>4.158</b>
Mannen	26.824	4.160	19.683	2.981
Vrouwen	21.495	4.524	15.793	1.177
Heeft grond, gebouw of uitrusting gezocht				
<b>Totaal</b>	<b>292</b>	<b>0</b>	<b>292</b>	<b>0</b>
Mannen	223	0	223	0
Vrouwen	69	0	69	0
Heeft financiële middelen gezocht				
<b>Totaal</b>	<b>674</b>	<b>70</b>	<b>604</b>	<b>0</b>
Mannen	592	70	522	0
Vrouwen	82	0	82	0
Heeft licenties, vergunningen gezocht				
<b>Totaal</b>	<b>131</b>	<b>70</b>	<b>61</b>	<b>0</b>
Mannen	70	70	0	0
Vrouwen	61	0	61	0
Andere methodes				
<b>Totaal</b>	<b>2.786</b>	<b>126</b>	<b>2.320</b>	<b>340</b>
Mannen	1.238	65	1.094	79
Vrouwen	1.548	61	1.227	261

## Actieve methodes van het zoeken naar een betrekking, geslacht, leeftijd en woonplaats (vervolg)

Zoekmethodes	Totaal	Van 15 tot 24 jaar	Van 25 tot 49 jaar	50 jaar en meer
<b>Vlaams Gewest</b>				
<b>Geheel van de methodes</b>				
<b>Totaal</b>	<b>338.478</b>	<b>87.761</b>	<b>193.820</b>	<b>56.898</b>
<b>Mannen</b>	<b>171.919</b>	<b>44.079</b>	<b>99.438</b>	<b>28.401</b>
<b>Vrouwen</b>	<b>166.559</b>	<b>43.681</b>	<b>94.382</b>	<b>28.496</b>
Contact met een officieel plaatsingsbureau				
<b>Totaal</b>	<b>99.152</b>	<b>23.729</b>	<b>56.356</b>	<b>19.066</b>
Mannen	47.319	12.251	26.798	8.271
Vrouwen	51.832	11.478	29.559	10.795
Contact met uitzendkantoor of PWA				
<b>Totaal</b>	<b>51.614</b>	<b>16.035</b>	<b>30.100</b>	<b>5.478</b>
Mannen	26.343	8.383	15.529	2.431
Vrouwen	25.271	7.652	14.571	3.047
Contact met een werkgever				
<b>Totaal</b>	<b>35.706</b>	<b>9.739</b>	<b>20.771</b>	<b>5.196</b>
Mannen	19.309	4.621	11.428	3.260
Vrouwen	16.398	5.118	9.343	1.937
Via persoonlijke relaties				
<b>Totaal</b>	<b>37.157</b>	<b>9.074</b>	<b>19.972</b>	<b>8.111</b>
Mannen	21.233	4.250	12.688	4.295
Vrouwen	15.924	4.824	7.284	3.816
Heeft een advertentie beantwoord, laten plaatsen				
<b>Totaal</b>	<b>22.353</b>	<b>5.771</b>	<b>12.387</b>	<b>4.195</b>
Mannen	11.379	3.205	5.998	2.176
Vrouwen	10.974	2.566	6.389	2.020
Heeft deelgenomen aan een test, examen				
<b>Totaal</b>	<b>18.324</b>	<b>5.275</b>	<b>11.149</b>	<b>1.900</b>
Mannen	10.029	2.758	6.132	1.139
Vrouwen	8.295	2.517	5.016	761
Heeft advertenties geraadpleegd				
<b>Totaal</b>	<b>66.614</b>	<b>15.699</b>	<b>38.932</b>	<b>11.983</b>
Mannen	32.105	7.199	18.753	6.152
Vrouwen	34.509	8.499	20.179	5.831
Heeft grond, gebouw of uitrusting gezocht				
<b>Totaal</b>	<b>344</b>	<b>0</b>	<b>344</b>	<b>0</b>
Mannen	265	0	265	0
Vrouwen	78	0	78	0
Heeft financiële middelen gezocht				
<b>Totaal</b>	<b>551</b>	<b>105</b>	<b>445</b>	<b>0</b>
Mannen	370	105	265	0
Vrouwen	180	0	180	0
Heeft licenties, vergunningen gezocht				
<b>Totaal</b>	<b>602</b>	<b>100</b>	<b>378</b>	<b>124</b>
Mannen	309	0	184	124
Vrouwen	293	100	194	0
Andere methodes				
<b>Totaal</b>	<b>6.063</b>	<b>2.232</b>	<b>2.987</b>	<b>844</b>
Mannen	3.258	1.306	1.399	553
Vrouwen	2.805	926	1.588	291

**Actieve methodes van het zoeken naar een betrekking, geslacht, leeftijd en woonplaats  
(vervolg en einde)**

<b>Zoekmethodes</b>	<b>Totaal</b>	<b>Van 15 tot 24 jaar</b>	<b>Van 25 tot 49 jaar</b>	<b>50 jaar en meer</b>
<b>Waals Gewest</b>				
<b>Geheel van de methodes</b>				
<b>Totaal</b>	<b>446.830</b>	<b>130.717</b>	<b>274.107</b>	<b>42.005</b>
<b>Mannen</b>	<b>222.290</b>	<b>65.986</b>	<b>132.363</b>	<b>23.941</b>
<b>Vrouwen</b>	<b>224.539</b>	<b>64.731</b>	<b>141.744</b>	<b>18.064</b>
Contact met een officieel plaatsingsbureau				
<b>Totaal</b>	<b>107.600</b>	<b>30.189</b>	<b>66.504</b>	<b>10.906</b>
Mannen	52.020	14.377	31.584	6.060
Vrouwen	55.579	15.812	34.921	4.847
Contact met uitzendkantoor of PWA				
<b>Totaal</b>	<b>58.528</b>	<b>18.384</b>	<b>35.917</b>	<b>4.227</b>
Mannen	31.811	9.170	20.167	2.473
Vrouwen	26.717	9.213	15.750	1.754
Contact met een werkgever				
<b>Totaal</b>	<b>56.479</b>	<b>19.240</b>	<b>32.513</b>	<b>4.726</b>
Mannen	28.883	10.099	15.757	3.027
Vrouwen	27.596	9.141	16.756	1.699
Via persoonlijke relaties				
<b>Totaal</b>	<b>53.257</b>	<b>15.807</b>	<b>31.384</b>	<b>6.066</b>
Mannen	26.437	8.289	14.628	3.521
Vrouwen	26.819	7.518	16.756	2.545
Heeft een advertentie beantwoord, laten plaatsen				
<b>Totaal</b>	<b>52.570</b>	<b>14.340</b>	<b>33.216</b>	<b>5.014</b>
Mannen	25.083	7.327	15.048	2.708
Vrouwen	27.487	7.013	18.168	2.306
Heeft deelgenomen aan een test, examen				
<b>Totaal</b>	<b>18.453</b>	<b>6.429</b>	<b>11.076</b>	<b>949</b>
Mannen	9.620	3.791	5.071	757
Vrouwen	8.834	2.637	6.005	192
Heeft advertenties geraadpleegd				
<b>Totaal</b>	<b>92.079</b>	<b>23.502</b>	<b>59.044</b>	<b>9.533</b>
Mannen	44.953	11.567	28.222	5.164
Vrouwen	47.125	11.935	30.821	4.369
Heeft grond, gebouw of uitrusting gezocht				
<b>Totaal</b>	<b>1.021</b>	<b>752</b>	<b>159</b>	<b>110</b>
Mannen	475	255	159	61
Vrouwen	546	497	0	49
Heeft financiële middelen gezocht				
<b>Totaal</b>	<b>1.138</b>	<b>524</b>	<b>504</b>	<b>110</b>
Mannen	744	295	338	110
Vrouwen	394	229	165	0
Heeft licenties, vergunningen gezocht				
<b>Totaal</b>	<b>99</b>	<b>0</b>	<b>99</b>	<b>0</b>
Mannen	0	0	0	0
Vrouwen	99	0	99	0
Andere methodes				
<b>Totaal</b>	<b>5.607</b>	<b>1.552</b>	<b>3.692</b>	<b>364</b>
Mannen	2.264	816	1.388	60
Vrouwen	3.342	735	2.303	304

**Werkloosheidsgraad volgens de leeftijd, het geslacht, de burgerlijke staat en de**

	Totaal			Van 15 tot 24 jaar			Van 25 tot 34 jaar		
	Totaal	Mannen	Vrouwen	Totaal	Mannen	Vrouwen	Totaal	Mannen	Vrouwen
<b>België</b>									
<b>Werklozen (IAB)</b>									
Algemeen totaal	382.802	190.838	191.964	90.668	45.370	45.298	109.874	52.874	57.000
Vrijgezel	192.832	106.070	86.762	83.601	43.269	40.332	67.555	36.312	31.243
Gehuwd	140.737	65.985	74.752	6.985	2.101	4.884	35.875	14.843	21.032
Weduwnaar	3.269	970	2.299	0	0	0	421	82	338
Gescheiden	45.964	17.812	28.151	81	0	81	6.023	1.637	4.386
<b>Beroepsbevolking</b>									
Algemeen totaal	4.615.693	2.561.941	2.053.752	442.028	241.293	200.735	1.213.746	642.044	571.702
Vrijgezel	1.528.093	892.513	635.579	411.222	230.649	180.573	688.618	398.241	290.377
Gehuwd	2.572.882	1.441.270	1.131.612	29.973	10.474	19.499	477.638	225.425	252.212
Weduwnaar	44.284	13.289	30.995	117	0	117	1.623	410	1.213
Gescheiden	470.434	214.869	255.566	716	170	546	45.868	17.968	27.900
<b>Werkloosheidsgraad</b>									
Algemeen totaal	8,3%	7,5%	9,4%	20,5%	18,8%	22,6%	9,1%	8,2%	10,0%
Vrijgezel	12,6%	11,9%	13,7%	20,3%	18,8%	22,3%	9,8%	9,1%	10,8%
Gehuwd	5,5%	4,6%	6,6%	23,3%	20,1%	25,1%	7,5%	6,6%	8,3%
Weduwnaar	7,4%	7,3%	7,4%	0,0%	0,0%	0,0%	25,9%	20,1%	27,9%
Gescheiden	9,8%	8,3%	11,0%	11,3%	0,0%	14,9%	13,1%	9,1%	15,7%
<b>Brussels Hoofdstedelijk Gewest</b>									
<b>Werklozen (IAB)</b>									
Algemeen totaal	78.289	42.613	35.676	14.082	6.932	7.150	28.808	15.563	13.245
Vrijgezel	35.902	20.356	15.546	11.578	6.081	5.497	15.264	8.541	6.724
Gehuwd	33.404	18.339	15.065	2.422	850	1.572	12.087	6.275	5.812
Weduwnaar	544	272	272	0	0	0	155	82	73
Gescheiden	8.439	3.646	4.793	81	0	81	1.303	666	637
<b>Beroepsbevolking</b>									
Algemeen totaal	442.578	246.556	196.022	39.885	20.131	19.754	141.801	78.187	63.614
Vrijgezel	186.835	102.623	84.212	34.241	18.010	16.232	85.960	47.893	38.067
Gehuwd	204.565	122.096	82.470	5.357	2.051	3.306	50.266	27.910	22.355
Weduwnaar	4.778	1.226	3.552	0	0	0	155	82	73
Gescheiden	46.400	20.610	25.789	286	70	216	5.420	2.302	3.119
<b>Werkloosheidsgraad</b>									
Algemeen totaal	17,7%	17,3%	18,2%	35,3%	34,4%	36,2%	20,3%	19,9%	20,8%
Vrijgezel	19,2%	19,8%	18,5%	33,8%	33,8%	33,9%	17,8%	17,8%	17,7%
Gehuwd	16,3%	15,0%	18,3%	45,2%	41,5%	47,5%	24,1%	22,5%	26,0%
Weduwnaar	11,4%	22,2%	7,7%	0,0%	0,0%	0,0%	100,0%	100,0%	100,0%
Gescheiden	18,2%	17,7%	18,6%	28,3%	0,0%	37,6%	24,0%	28,9%	20,4%

woonplaats

Van 35 tot 44 jaar			Van 45 tot 54 jaar			Van 55 tot 64 jaar				
Totaal	Mannen	Vrouwen	Totaal	Mannen	Vrouwen	Totaal	Mannen	Vrouwen		
<b>België</b>										
<b>Werklozen (IAB)</b>										
<b>93.466</b>	<b>45.545</b>	<b>47.921</b>	<b>69.508</b>	<b>36.251</b>	<b>33.258</b>	<b>19.286</b>	<b>10.798</b>	<b>8.488</b>	<b>Algemeen totaal</b>	
<b>27.876</b>	16.518	11.358	<b>12.500</b>	9.197	3.303	<b>1.300</b>	774	525	Vrijgezel	
<b>47.479</b>	22.223	25.256	<b>37.906</b>	19.386	18.520	<b>12.492</b>	7.433	5.060	Gehuwd	
<b>673</b>	0	673	<b>1.710</b>	697	1.013	<b>465</b>	191	275	Weduwnaar	
<b>17.438</b>	6.805	10.634	<b>17.392</b>	6.971	10.421	<b>5.029</b>	2.400	2.629	Gescheiden	
<b>Beroepsbevolking</b>										
<b>1.380.157</b>	<b>753.145</b>	<b>627.012</b>	<b>1.174.682</b>	<b>670.316</b>	<b>504.366</b>	<b>405.080</b>	<b>255.143</b>	<b>149.938</b>	<b>Algemeen totaal</b>	
<b>291.598</b>	179.171	112.427	<b>112.669</b>	69.288	43.382	<b>23.985</b>	15.165	8.820	Vrijgezel	
<b>908.729</b>	494.637	414.092	<b>854.095</b>	507.045	347.050	<b>302.447</b>	203.689	98.758	Gehuwd	
<b>7.819</b>	1.568	6.251	<b>18.890</b>	5.744	13.146	<b>15.836</b>	5.567	10.269	Weduwnaar	
<b>172.010</b>	77.769	94.241	<b>189.027</b>	88.239	100.788	<b>62.812</b>	30.722	32.090	Gescheiden	
<b>Werkloosheidsgraad</b>										
<b>6,8%</b>	<b>6,1%</b>	<b>7,6%</b>	<b>5,9%</b>	<b>5,4%</b>	<b>6,6%</b>	<b>4,8%</b>	<b>4,2%</b>	<b>5,7%</b>	<b>Algemeen totaal</b>	
<b>9,6%</b>	9,2%	10,1%	<b>11,1%</b>	13,3%	7,6%	<b>5,4%</b>	5,1%	6,0%	Vrijgezel	
<b>5,2%</b>	4,5%	6,1%	<b>4,4%</b>	3,8%	5,3%	<b>4,1%</b>	3,7%	5,1%	Gehuwd	
<b>8,6%</b>	0,0%	10,8%	<b>9,1%</b>	12,1%	7,7%	<b>2,9%</b>	3,4%	2,7%	Weduwnaar	
<b>10,1%</b>	8,8%	11,3%	<b>9,2%</b>	7,9%	10,3%	<b>8,0%</b>	7,8%	8,2%	Gescheiden	
<b>Brussels Hoofdstedelijk Gewest</b>										
<b>Werklozen (IAB)</b>										
<b>21.123</b>	<b>11.151</b>	<b>9.972</b>	<b>11.741</b>	<b>7.247</b>	<b>4.494</b>	<b>2.536</b>	<b>1.721</b>	<b>815</b>	<b>Algemeen totaal</b>	
<b>6.500</b>	3.800	2.700	<b>2.494</b>	1.868	626	<b>67</b>	67	0	Vrijgezel	
<b>11.212</b>	6.209	5.003	<b>6.228</b>	4.077	2.151	<b>1.456</b>	929	527	Gehuwd	
<b>71</b>	0	71	<b>255</b>	190	66	<b>63</b>	0	63	Weduwnaar	
<b>3.340</b>	1.142	2.198	<b>2.764</b>	1.112	1.652	<b>951</b>	726	225	Gescheiden	
<b>Beroepsbevolking</b>										
<b>126.812</b>	<b>71.343</b>	<b>55.469</b>	<b>95.322</b>	<b>53.163</b>	<b>42.159</b>	<b>38.758</b>	<b>23.732</b>	<b>15.027</b>	<b>Algemeen totaal</b>	
<b>42.351</b>	23.733	18.617	<b>18.965</b>	10.031	8.934	<b>5.318</b>	2.956	2.361	Vrijgezel	
<b>69.275</b>	41.524	27.751	<b>56.408</b>	34.711	21.698	<b>23.259</b>	15.900	7.359	Gehuwd	
<b>1.015</b>	211	804	<b>2.018</b>	535	1.482	<b>1.590</b>	397	1.193	Weduwnaar	
<b>14.171</b>	5.875	8.296	<b>17.931</b>	7.885	10.045	<b>8.591</b>	4.478	4.113	Gescheiden	
<b>Werkloosheidsgraad</b>										
<b>16,7%</b>	<b>15,6%</b>	<b>18,0%</b>	<b>12,3%</b>	<b>13,6%</b>	<b>10,7%</b>	<b>6,5%</b>	<b>7,3%</b>	<b>5,4%</b>	<b>Algemeen totaal</b>	
<b>15,4%</b>	16,0%	14,5%	<b>13,2%</b>	18,6%	7,0%	<b>1,3%</b>	2,3%	0,0%	Vrijgezel	
<b>16,2%</b>	15,0%	18,0%	<b>11,0%</b>	11,7%	9,9%	<b>6,3%</b>	5,8%	7,2%	Gehuwd	
<b>7,0%</b>	0,0%	8,8%	<b>12,7%</b>	35,5%	4,4%	<b>4,0%</b>	0,0%	5,3%	Weduwnaar	
<b>23,6%</b>	19,4%	26,5%	<b>15,4%</b>	14,1%	16,5%	<b>11,1%</b>	16,2%	5,5%	Gescheiden	

**Werkloosheidsgraad volgens de leeftijd, het geslacht, de burgerlijke staat en de**

	Totaal			Van 15 tot 24 jaar			Van 25 tot 34 jaar		
	Totaal	Mannen	Vrouwen	Totaal	Mannen	Vrouwen	Totaal	Mannen	Vrouwen
<b>Vlaams Gewest</b>									
<b>Werklozen (IAB)</b>									
<b>Algemeen totaal</b>	<b>137.057</b>	<b>65.927</b>	<b>71.130</b>	<b>32.828</b>	<b>16.283</b>	<b>16.544</b>	<b>30.457</b>	<b>15.094</b>	<b>15.363</b>
Vrijgezel	63.066	34.677	28.389	30.389	15.642	14.747	19.377	10.606	8.771
Gehuwd	55.546	24.014	31.531	2.439	641	1.798	9.664	3.827	5.837
Weduwnaar	1.208	408	801	0	0	0	0	0	0
Gescheiden	17.238	6.828	10.410	0	0	0	1.415	660	755
<b>Beroepsbevolking</b>									
<b>Algemeen totaal</b>	<b>2.747.177</b>	<b>1.520.002</b>	<b>1.227.175</b>	<b>262.443</b>	<b>142.119</b>	<b>120.324</b>	<b>702.235</b>	<b>366.154</b>	<b>336.081</b>
Vrijgezel	848.730	499.513	349.217	245.502	136.397	109.105	384.216	224.284	159.932
Gehuwd	1.611.341	891.854	719.487	16.462	5.622	10.841	291.949	131.624	160.325
Weduwnaar	23.491	7.220	16.271	117	0	117	596	187	409
Gescheiden	263.614	121.414	142.201	363	100	262	25.474	10.059	15.415
<b>Werkloosheidsgraad</b>									
<b>Algemeen totaal</b>	<b>5,0%</b>	<b>4,3%</b>	<b>5,8%</b>	<b>12,5%</b>	<b>11,5%</b>	<b>13,8%</b>	<b>4,3%</b>	<b>4,1%</b>	<b>4,6%</b>
Vrijgezel	7,4%	6,9%	8,1%	12,4%	11,5%	13,5%	5,0%	4,7%	5,5%
Gehuwd	3,5%	2,7%	4,4%	14,8%	11,4%	16,6%	3,3%	2,9%	3,6%
Weduwnaar	5,1%	5,6%	4,9%	0,0%	0,0%	0,0%	0,0%	0,0%	0,0%
Gescheiden	6,5%	5,6%	7,3%	0,0%	0,0%	0,0%	5,6%	6,6%	4,9%
<b>Waals Gewest</b>									
<b>Werklozen (IAB)</b>									
<b>Algemeen totaal</b>	<b>167.456</b>	<b>82.298</b>	<b>85.158</b>	<b>43.759</b>	<b>22.155</b>	<b>21.603</b>	<b>50.609</b>	<b>22.217</b>	<b>28.392</b>
Vrijgezel	93.864	51.037	42.827	41.634	21.546	20.089	32.914	17.165	15.748
Gehuwd	51.788	23.632	28.156	2.124	610	1.515	14.124	4.741	9.384
Weduwnaar	1.517	291	1.226	0	0	0	265	0	265
Gescheiden	20.287	7.339	12.948	0	0	0	3.305	311	2.995
<b>Beroepsbevolking</b>									
<b>Algemeen totaal</b>	<b>1.425.938</b>	<b>795.383</b>	<b>630.555</b>	<b>139.699</b>	<b>79.043</b>	<b>60.657</b>	<b>369.711</b>	<b>197.703</b>	<b>172.007</b>
Vrijgezel	492.528	290.377	202.151	131.479	76.242	55.237	218.442	126.064	92.378
Gehuwd	756.975	427.320	329.656	8.153	2.801	5.352	135.424	65.892	69.532
Weduwnaar	16.015	4.843	11.173	0	0	0	871	141	731
Gescheiden	160.420	72.844	87.576	68	0	68	14.974	5.608	9.366
<b>Werkloosheidsgraad</b>									
<b>Algemeen totaal</b>	<b>11,7%</b>	<b>10,4%</b>	<b>13,5%</b>	<b>31,3%</b>	<b>28,0%</b>	<b>35,6%</b>	<b>13,7%</b>	<b>11,2%</b>	<b>16,5%</b>
Vrijgezel	19,1%	17,6%	21,2%	31,7%	28,3%	36,4%	15,1%	13,6%	17,1%
Gehuwd	6,8%	5,5%	8,5%	26,1%	21,8%	28,3%	10,4%	7,2%	13,5%
Weduwnaar	9,5%	6,0%	11,0%	0,0%	0,0%	0,0%	30,5%	0,0%	36,3%
Gescheiden	12,7%	10,1%	14,8%	0,0%	0,0%	0,0%	22,1%	5,5%	32,0%

woonplaats (vervolg en einde)

Van 35 tot 44 jaar			Van 45 tot 54 jaar			Van 55 tot 64 jaar				
Totaal	Mannen	Vrouwen	Totaal	Mannen	Vrouwen	Totaal	Mannen	Vrouwen		
<b>Vlaams Gewest</b>										
<b>Werklozen (IAB)</b>										
<b>31.742</b>	<b>14.133</b>	<b>17.609</b>	<b>31.263</b>	<b>14.791</b>	<b>16.472</b>	<b>10.768</b>	<b>5.626</b>	<b>5.142</b>	<b>Algemeen totaal</b>	
7.653	4.350	3.303	4.896	3.676	1.220	751	402	348	Vrijgezel	
18.037	7.432	10.605	17.672	7.818	9.853	7.734	4.296	3.438	Gehuwd	
225	0	225	793	217	576	191	191	0	Weduwnaar	
5.827	2.351	3.475	7.903	3.080	4.823	2.092	736	1.356	Gescheiden	
<b>Beroepsbevolking</b>										
<b>832.185</b>	<b>450.992</b>	<b>381.192</b>	<b>714.744</b>	<b>409.784</b>	<b>304.960</b>	<b>235.570</b>	<b>150.953</b>	<b>84.617</b>	<b>Algemeen totaal</b>	
151.429	94.831	56.598	55.807	36.125	19.682	11.776	7.876	3.901	Vrijgezel	
574.964	309.523	265.442	542.660	319.396	223.263	185.306	125.690	59.616	Gehuwd	
4.064	786	3.278	9.967	2.845	7.122	8.747	3.403	5.344	Weduwnaar	
101.727	45.852	55.874	106.310	51.418	54.893	29.741	13.985	15.756	Gescheiden	
<b>Werkloosheidsgraad</b>										
<b>3,8%</b>	<b>3,1%</b>	<b>4,6%</b>	<b>4,4%</b>	<b>3,6%</b>	<b>5,4%</b>	<b>4,6%</b>	<b>3,7%</b>	<b>6,1%</b>	<b>Algemeen totaal</b>	
5,1%	4,6%	5,8%	8,8%	10,2%	6,2%	6,4%	5,1%	8,9%	Vrijgezel	
3,1%	2,4%	4,0%	3,3%	2,5%	4,4%	4,2%	3,4%	5,8%	Gehuwd	
5,5%	0,0%	6,9%	8,0%	7,6%	8,1%	2,2%	5,6%	0,0%	Weduwnaar	
5,7%	5,1%	6,2%	7,4%	6,0%	8,8%	7,0%	5,3%	8,6%	Gescheiden	
<b>Waals Gewest</b>										
<b>Werklozen (IAB)</b>										
<b>40.602</b>	<b>20.262</b>	<b>20.340</b>	<b>26.504</b>	<b>14.213</b>	<b>12.291</b>	<b>5.982</b>	<b>3.451</b>	<b>2.531</b>	<b>Algemeen totaal</b>	
13.723	8.368	5.355	5.111	3.653	1.458	482	305	177	Vrijgezel	
18.230	8.582	9.648	14.006	7.491	6.515	3.303	2.208	1.095	Gehuwd	
377	0	377	662	291	372	212	0	212	Weduwnaar	
8.272	3.311	4.960	6.725	2.778	3.946	1.986	938	1.048	Gescheiden	
<b>Beroepsbevolking</b>										
<b>421.160</b>	<b>230.809</b>	<b>190.351</b>	<b>364.616</b>	<b>207.370</b>	<b>157.246</b>	<b>130.752</b>	<b>80.458</b>	<b>50.294</b>	<b>Algemeen totaal</b>	
97.818	60.606	37.212	37.898	23.132	14.766	6.891	4.333	2.558	Vrijgezel	
264.490	143.591	120.899	255.027	152.937	102.089	93.882	62.099	31.783	Gehuwd	
2.739	571	2.169	6.906	2.365	4.541	5.499	1.767	3.732	Weduwnaar	
56.112	26.042	30.071	64.786	28.936	35.850	24.480	12.259	12.222	Gescheiden	
<b>Werkloosheidsgraad</b>										
<b>9,6%</b>	<b>8,8%</b>	<b>10,7%</b>	<b>7,3%</b>	<b>6,9%</b>	<b>7,8%</b>	<b>4,6%</b>	<b>4,3%</b>	<b>5,0%</b>	<b>Algemeen totaal</b>	
14,0%	13,8%	14,4%	13,5%	15,8%	9,9%	7,0%	7,1%	6,9%	Vrijgezel	
6,9%	6,0%	8,0%	5,5%	4,9%	6,4%	3,5%	3,6%	3,4%	Gehuwd	
13,8%	0,0%	17,4%	9,6%	12,3%	8,2%	3,9%	0,0%	5,7%	Weduwnaar	
14,7%	12,7%	16,5%	10,4%	9,6%	11,0%	8,1%	7,7%	8,6%	Gescheiden	

**Behaald diploma, geslacht, leeftijd en woonplaats**

<b>Diploma</b>	<b>Totaal</b>	<b>Van 15 tot 24 jaar</b>	<b>Van 25 tot 49 jaar</b>	<b>50 jaar en meer</b>
<b>België</b>				
<b>Algemeen totaal</b>				
<b>Totaal</b>	<b>383.042</b>	<b>90.668</b>	<b>240.107</b>	<b>52.266</b>
<b>Mannen</b>	<b>190.973</b>	<b>45.370</b>	<b>118.102</b>	<b>27.500</b>
<b>Vrouwen</b>	<b>192.069</b>	<b>45.298</b>	<b>122.005</b>	<b>24.766</b>
Geen diploma				
<b>Totaal</b>	<b>28.054</b>	3.607	20.334	4.114
Mannen	15.551	1.995	11.115	2.441
Vrouwen	12.503	1.612	9.218	1.673
Lager onderwijs				
<b>Totaal</b>	<b>41.551</b>	6.283	24.586	10.683
Mannen	22.675	3.854	13.266	5.555
Vrouwen	18.876	2.429	11.320	5.128
Lager secundair				
<b>Totaal</b>	<b>91.747</b>	22.733	55.041	13.974
Mannen	50.729	13.554	30.774	6.402
Vrouwen	41.017	9.178	24.267	7.572
Hoger secundair				
<b>Totaal</b>	<b>146.179</b>	41.059	91.353	13.767
Mannen	68.432	19.718	41.622	7.093
Vrouwen	77.747	21.341	49.731	6.674
Hoger niet-universitair korte type				
<b>Totaal</b>	<b>41.489</b>	10.647	26.086	4.756
Mannen	15.620	3.489	9.990	2.141
Vrouwen	25.869	7.158	16.096	2.615
Hoger niet-universitair lange type				
<b>Totaal</b>	<b>8.394</b>	1.884	5.472	1.038
Mannen	3.787	630	2.488	669
Vrouwen	4.607	1.254	2.984	369
Universitair				
<b>Totaal</b>	<b>25.627</b>	4.456	17.236	3.936
Mannen	14.177	2.130	8.847	3.200
Vrouwen	11.450	2.325	8.389	736



**Behaald diploma, geslacht, leeftijd en woonplaats**

<b>Diploma</b>	<b>Totaal</b>	<b>Van 15 tot 24 jaar</b>	<b>Van 25 tot 49 jaar</b>	<b>50 jaar en meer</b>
<b>Brussels Hoofdstedelijk Gewest</b>				
<b>Algemeen totaal</b>				
<b>Totaal</b>	<b>78.451</b>	<b>14.082</b>	<b>56.718</b>	<b>7.652</b>
<b>Mannen</b>	<b>42.670</b>	<b>6.932</b>	<b>30.808</b>	<b>4.931</b>
<b>Vrouwen</b>	<b>35.781</b>	<b>7.150</b>	<b>25.910</b>	<b>2.722</b>
Geen diploma				
<b>Totaal</b>	<b>7.654</b>	<b>849</b>	<b>5.799</b>	<b>1.006</b>
Mannen	4.216	495	3.174	548
Vrouwen	3.438	355	2.625	458
Lager onderwijs				
<b>Totaal</b>	<b>7.332</b>	<b>999</b>	<b>5.087</b>	<b>1.246</b>
Mannen	4.218	552	2.803	863
Vrouwen	3.114	447	2.284	383
Lager secundair				
<b>Totaal</b>	<b>19.288</b>	<b>4.944</b>	<b>12.776</b>	<b>1.568</b>
Mannen	11.035	2.934	7.129	972
Vrouwen	8.253	2.010	5.647	596
Hoger secundair				
<b>Totaal</b>	<b>25.412</b>	<b>5.284</b>	<b>18.310</b>	<b>1.819</b>
Mannen	13.890	2.104	10.513	1.272
Vrouwen	11.522	3.179	7.796	546
Hoger niet-universitair korte type				
<b>Totaal</b>	<b>8.048</b>	<b>1.165</b>	<b>5.897</b>	<b>985</b>
Mannen	3.618	490	2.669	458
Vrouwen	4.430	675	3.228	527
Hoger niet-universitair lange type				
<b>Totaal</b>	<b>1.940</b>	<b>196</b>	<b>1.602</b>	<b>142</b>
Mannen	895	67	750	77
Vrouwen	1.045	128	852	66
Universitair				
<b>Totaal</b>	<b>8.778</b>	<b>644</b>	<b>7.247</b>	<b>887</b>
Mannen	4.799	289	3.769	741
Vrouwen	3.979	355	3.478	147

**Behaald diploma, geslacht, leeftijd en woonplaats**

<b>Diploma</b>	<b>Totaal</b>	<b>Van 15 tot 24 jaar</b>	<b>Van 25 tot 49 jaar</b>	<b>50 jaar en meer</b>
<b>Vlaams Gewest</b>				
<b>Algemeen totaal</b>				
<b>Totaal</b>	<b>137.057</b>	<b>32.828</b>	<b>77.481</b>	<b>26.748</b>
<b>Mannen</b>	<b>65.927</b>	<b>16.283</b>	<b>36.961</b>	<b>12.682</b>
<b>Vrouwen</b>	<b>71.130</b>	<b>16.544</b>	<b>40.520</b>	<b>14.066</b>
Geen diploma				
<b>Totaal</b>	<b>10.921</b>	1.741	7.315	1.865
Mannen	6.366	901	4.339	1.126
Vrouwen	4.556	840	2.977	739
Lager onderwijs				
<b>Totaal</b>	<b>14.464</b>	1.161	7.612	5.691
Mannen	7.092	758	3.727	2.607
Vrouwen	7.373	404	3.885	3.084
Lager secundair				
<b>Totaal</b>	<b>29.311</b>	7.595	14.456	7.260
Mannen	15.456	4.155	8.466	2.835
Vrouwen	13.855	3.440	5.990	4.425
Hoger secundair				
<b>Totaal</b>	<b>51.408</b>	14.211	30.461	6.736
Mannen	23.367	7.226	13.107	3.034
Vrouwen	28.041	6.985	17.353	3.703
Hoger niet-universitair korte type				
<b>Totaal</b>	<b>17.092</b>	4.781	9.577	2.735
Mannen	5.972	1.537	3.230	1.205
Vrouwen	11.121	3.243	6.347	1.530
Hoger niet-universitair lange type				
<b>Totaal</b>	<b>4.036</b>	807	2.525	704
Mannen	1.742	104	1.101	537
Vrouwen	2.294	703	1.424	167
Universitair				
<b>Totaal</b>	<b>9.824</b>	2.532	5.535	1.757
Mannen	5.933	1.603	2.991	1.339
Vrouwen	3.891	929	2.544	418

**Behaald diploma, geslacht, leeftijd en woonplaats (vervolg en einde)**

<b>Diploma</b>	<b>Totaal</b>	<b>Van 15 tot 24 jaar</b>	<b>Van 25 tot 49 jaar</b>	<b>50 jaar en meer</b>
<b>Waals Gewest</b>				
<b>Algemeen totaal</b>				
<b>Totaal</b>	<b>167.533</b>	<b>43.759</b>	<b>105.909</b>	<b>17.866</b>
<b>Mannen</b>	<b>82.376</b>	<b>22.155</b>	<b>50.333</b>	<b>9.887</b>
<b>Vrouwen</b>	<b>85.158</b>	<b>21.603</b>	<b>55.575</b>	<b>7.979</b>
Geen diploma				
<b>Totaal</b>	<b>9.478</b>	1.017	7.219	1.243
Mannen	4.969	599	3.603	767
Vrouwen	4.509	418	3.616	476
Lager onderwijs				
<b>Totaal</b>	<b>19.755</b>	4.122	11.887	3.745
Mannen	11.365	2.544	6.737	2.084
Vrouwen	8.390	1.578	5.151	1.661
Lager secundair				
<b>Totaal</b>	<b>43.148</b>	10.193	27.809	5.146
Mannen	24.239	6.465	15.179	2.595
Vrouwen	18.909	3.728	12.629	2.551
Hoger secundair				
<b>Totaal</b>	<b>69.359</b>	21.565	42.582	5.212
Mannen	31.176	10.388	18.001	2.786
Vrouwen	38.183	11.177	24.581	2.425
Hoger niet-universitair korte type				
<b>Totaal</b>	<b>16.349</b>	4.701	10.612	1.037
Mannen	6.031	1.462	4.091	478
Vrouwen	10.318	3.239	6.521	558
Hoger niet-universitair lange type				
<b>Totaal</b>	<b>2.418</b>	881	1.345	192
Mannen	1.151	459	636	56
Vrouwen	1.268	422	709	136
Universitair				
<b>Totaal</b>	<b>7.026</b>	1.280	4.454	1.292
Mannen	3.445	238	2.087	1.120
Vrouwen	3.580	1.041	2.367	172

---

**Personen die een opleiding volgen volgens het behaald diploma en het geslacht. België**

---

	Behaald diploma						Universitair
	Totaal	Lager onderwijs (of geen diploma)	Lager secundair	Hoger secundair	Hoger niet-universitair korte type	Hoger niet-universitair lange type	
<b>België</b>							
<b>Werklozen IAB</b>							
Algemeen totaal							
<b>Totaal</b>	<b>21.952</b>	<b>2.613</b>	<b>4.318</b>	<b>9.358</b>	<b>3.160</b>	<b>619</b>	<b>1.884</b>
Mannen	9.141	1.046	2.083	3.671	1.341	195	806
Vrouwen	12.812	1.566	2.236	5.688	1.820	425	1.077
In verband met (huidig of toekomstig) werk							
<b>Totaal</b>	<b>16.589</b>	<b>1.478</b>	<b>2.982</b>	<b>7.604</b>	<b>2.631</b>	<b>390</b>	<b>1.504</b>
Mannen	7.075	495	1.675	3.117	1.070	69	648
Vrouwen	9.513	983	1.307	4.486	1.561	320	856
Persoonlijke/sociale redenen							
<b>Totaal</b>	<b>5.364</b>	<b>1.135</b>	<b>1.336</b>	<b>1.755</b>	<b>529</b>	<b>230</b>	<b>379</b>
Mannen	2.066	551	407	553	270	125	158
Vrouwen	3.298	584	928	1.201	259	105	221

---

**Tabellen en grafieken**  
**T4 – Niet-actieve bevolking**

**Arbeidswens van de bevolking die geen betrekking zoekt naar geslacht en leeftijd**

<b>Arbeidswens</b>	<b>Totaal</b>	<b>Van 15 tot 24 jaar</b>	<b>Van 25 tot 49 jaar</b>	<b>50 jaar en meer</b>
<b>België</b>				
<b>Zoekt geen betrekking...</b>				
<b>Algemeen totaal</b>				
<b>Totaal</b>	<b>1.864.315</b>	<b>809.917</b>	<b>423.301</b>	<b>631.097</b>
<b>Mannen</b>	<b>636.088</b>	<b>393.030</b>	<b>101.057</b>	<b>142.002</b>
<b>Vrouwen</b>	<b>1.228.227</b>	<b>416.887</b>	<b>322.244</b>	<b>489.095</b>
<b>Wenst momenteel een betrekking</b>				
<b>Algemeen totaal</b>				
<b>Totaal</b>	<b>99.831</b>	<b>38.920</b>	<b>40.922</b>	<b>19.988</b>
<b>Mannen</b>	<b>42.230</b>	<b>19.002</b>	<b>13.642</b>	<b>9.586</b>
<b>Vrouwen</b>	<b>57.601</b>	<b>19.919</b>	<b>27.280</b>	<b>10.403</b>
<b>Wenst momenteel geen betrekking</b>				
<b>Algemeen totaal</b>				
<b>Totaal</b>	<b>1.764.484</b>	<b>770.997</b>	<b>382.379</b>	<b>611.109</b>
<b>Mannen</b>	<b>593.858</b>	<b>374.028</b>	<b>87.415</b>	<b>132.416</b>
<b>Vrouwen</b>	<b>1.170.625</b>	<b>396.969</b>	<b>294.964</b>	<b>478.693</b>

**Behaald diploma, geslacht, leeftijd en woonplaats**

<b>Diploma</b>	<b>Totaal</b>	<b>Van 15 tot 24 jaar</b>	<b>Van 25 tot 49 jaar</b>	<b>50 jaar en meer</b>
<b>België</b>				
<b>Algemeen totaal</b>				
<b>Totaal</b>	<b>4.102.356</b>	<b>832.001</b>	<b>498.767</b>	<b>2.771.589</b>
<b>Mannen</b>	<b>1.661.229</b>	<b>404.156</b>	<b>129.429</b>	<b>1.127.644</b>
<b>Vrouwen</b>	<b>2.441.128</b>	<b>427.845</b>	<b>369.338</b>	<b>1.643.945</b>
Geen diploma				
<b>Totaal</b>	<b>466.887</b>	19.880	67.060	379.947
Mannen	169.339	10.338	22.184	136.817
Vrouwen	297.549	9.542	44.876	243.130
Lager onderwijs				
<b>Totaal</b>	<b>1.011.428</b>	92.732	68.098	850.598
Mannen	395.248	48.242	19.878	327.128
Vrouwen	616.180	44.490	48.220	523.470
Lager secundair				
<b>Totaal</b>	<b>1.118.626</b>	383.795	115.469	619.363
Mannen	469.954	196.548	30.285	243.121
Vrouwen	648.672	187.247	85.183	376.242
Hoger secundair				
<b>Totaal</b>	<b>1.048.683</b>	306.576	169.137	572.970
Mannen	428.735	135.462	38.419	254.854
Vrouwen	619.948	171.114	130.718	318.116
Hoger niet-universitair korte type				
<b>Totaal</b>	<b>280.943</b>	14.578	41.059	225.306
Mannen	93.374	5.891	5.778	81.705
Vrouwen	187.569	8.686	35.281	143.602
Hoger niet-universitair lange type				
<b>Totaal</b>	<b>44.338</b>	3.482	7.773	33.084
Mannen	26.564	2.545	2.386	21.633
Vrouwen	17.774	937	5.387	11.451
Universitair				
<b>Totaal</b>	<b>131.450</b>	10.958	30.171	90.322
Mannen	78.015	5.130	10.499	62.386
Vrouwen	53.435	5.828	19.672	27.935

**Behaald diploma, geslacht, leeftijd en woonplaats**

<b>Diploma</b>	<b>Totaal</b>	<b>Van 15 tot 24 jaar</b>	<b>Van 25 tot 49 jaar</b>	<b>50 jaar en meer</b>
<b>Brussels Hoofdstedelijk Gewest</b>				
<b>Algemeen totaal</b>				
<b>Totaal</b>	<b>389.153</b>	<b>84.900</b>	<b>77.580</b>	<b>226.673</b>
<b>Mannen</b>	<b>147.064</b>	<b>40.408</b>	<b>22.235</b>	<b>84.421</b>
<b>Vrouwen</b>	<b>242.088</b>	<b>44.492</b>	<b>55.345</b>	<b>142.252</b>
Geen diploma				
<b>Totaal</b>	<b>66.057</b>	2.651	15.262	48.144
Mannen	20.860	1.266	4.317	15.276
Vrouwen	45.197	1.385	10.944	32.868
Lager onderwijs				
<b>Totaal</b>	<b>63.311</b>	11.395	9.103	42.812
Mannen	26.046	6.164	2.912	16.971
Vrouwen	37.265	5.232	6.191	25.842
Lager secundair				
<b>Totaal</b>	<b>89.200</b>	36.632	14.457	38.111
Mannen	35.338	17.925	4.319	13.094
Vrouwen	53.862	18.707	10.138	25.017
Hoger secundair				
<b>Totaal</b>	<b>100.563</b>	29.888	21.911	48.764
Mannen	36.362	12.838	5.678	17.846
Vrouwen	64.201	17.050	16.234	30.918
Hoger niet-universitair korte type				
<b>Totaal</b>	<b>31.943</b>	2.305	6.425	23.212
Mannen	8.948	1.204	1.349	6.395
Vrouwen	22.994	1.101	5.076	16.817
Hoger niet-universitair lange type				
<b>Totaal</b>	<b>7.190</b>	646	1.242	5.301
Mannen	3.146	428	448	2.270
Vrouwen	4.044	218	794	3.031
Universitair				
<b>Totaal</b>	<b>30.890</b>	1.381	9.180	20.328
Mannen	16.364	583	3.212	12.570
Vrouwen	14.525	799	5.968	7.759



## Behaald diploma, geslacht, leeftijd en woonplaats

Diploma	Totaal	Van 15 tot 24 jaar	Van 25 tot 49 jaar	50 jaar en meer
<b>Vlaams Gewest</b>				
<b>Algemeen totaal</b>				
<b>Totaal</b>	<b>2.338.383</b>	<b>454.561</b>	<b>229.484</b>	<b>1.654.338</b>
<b>Mannen</b>	<b>967.959</b>	<b>222.798</b>	<b>56.372</b>	<b>688.788</b>
<b>Vrouwen</b>	<b>1.370.425</b>	<b>231.763</b>	<b>173.112</b>	<b>965.550</b>
Geen diploma				
<b>Totaal</b>	<b>260.836</b>	9.027	28.094	223.715
Mannen	96.648	4.790	8.813	83.045
Vrouwen	164.188	4.237	19.281	140.670
Lager onderwijs				
<b>Totaal</b>	<b>590.607</b>	30.656	29.774	530.177
Mannen	233.011	15.705	8.754	208.551
Vrouwen	357.596	14.951	21.020	321.625
Lager secundair				
<b>Totaal</b>	<b>644.561</b>	223.665	50.324	370.573
Mannen	281.869	114.637	12.606	154.626
Vrouwen	362.692	109.027	37.717	215.948
Hoger secundair				
<b>Totaal</b>	<b>598.433</b>	175.250	81.742	341.441
Mannen	248.310	79.876	17.301	151.134
Vrouwen	350.123	95.374	64.442	190.307
Hoger niet-universitair korte type				
<b>Totaal</b>	<b>159.515</b>	8.342	21.534	129.639
Mannen	54.246	3.121	2.416	48.709
Vrouwen	105.269	5.220	19.119	80.930
Hoger niet-universitair lange type				
<b>Totaal</b>	<b>23.980</b>	1.865	4.063	18.052
Mannen	16.538	1.460	1.381	13.697
Vrouwen	7.442	405	2.682	4.355
Universitair				
<b>Totaal</b>	<b>60.451</b>	5.756	13.953	40.742
Mannen	37.337	3.209	5.102	29.027
Vrouwen	23.114	2.548	8.851	11.715

**Behaald diploma, geslacht, leeftijd en woonplaats (vervolg en einde)**

<b>Diploma</b>	<b>Totaal</b>	<b>Van 15 tot 24 jaar</b>	<b>Van 25 tot 49 jaar</b>	<b>50 jaar en meer</b>
<b>Waals Gewest</b>				
<b>Algemeen totaal</b>				
<b>Totaal</b>	<b>1.374.821</b>	<b>292.541</b>	<b>191.703</b>	<b>890.577</b>
<b>Mannen</b>	<b>546.206</b>	<b>140.950</b>	<b>50.822</b>	<b>354.434</b>
<b>Vrouwen</b>	<b>828.615</b>	<b>151.591</b>	<b>140.881</b>	<b>536.143</b>
Geen diploma				
<b>Totaal</b>	<b>139.994</b>	8.202	23.705	108.087
Mannen	51.831	4.282	9.054	38.496
Vrouwen	88.163	3.920	14.651	69.591
Lager onderwijs				
<b>Totaal</b>	<b>357.510</b>	50.680	29.221	277.609
Mannen	136.191	26.373	8.213	101.606
Vrouwen	221.319	24.308	21.008	176.003
Lager secundair				
<b>Totaal</b>	<b>384.865</b>	123.498	50.688	210.678
Mannen	152.747	63.986	13.360	75.401
Vrouwen	232.118	59.513	37.328	135.277
Hoger secundair				
<b>Totaal</b>	<b>349.688</b>	101.438	65.484	182.766
Mannen	144.063	42.748	15.441	85.874
Vrouwen	205.625	58.690	50.043	96.891
Hoger niet-universitair korte type				
<b>Totaal</b>	<b>89.485</b>	3.930	13.100	72.455
Mannen	30.180	1.566	2.013	26.601
Vrouwen	59.306	2.365	11.087	45.855
Hoger niet-universitair lange type				
<b>Totaal</b>	<b>13.169</b>	971	2.468	9.730
Mannen	6.880	657	557	5.666
Vrouwen	6.289	314	1.911	4.064
Universitair				
<b>Totaal</b>	<b>40.110</b>	3.821	7.037	29.252
Mannen	24.314	1.339	2.184	20.790
Vrouwen	15.796	2.482	4.853	8.461

## **Bijlagen**

# Bijlage 1 : Indeling van de beroepsbevolking volgens de steekproefenquête naar de arbeidskrachten van de Europese Gemeenschap (1)

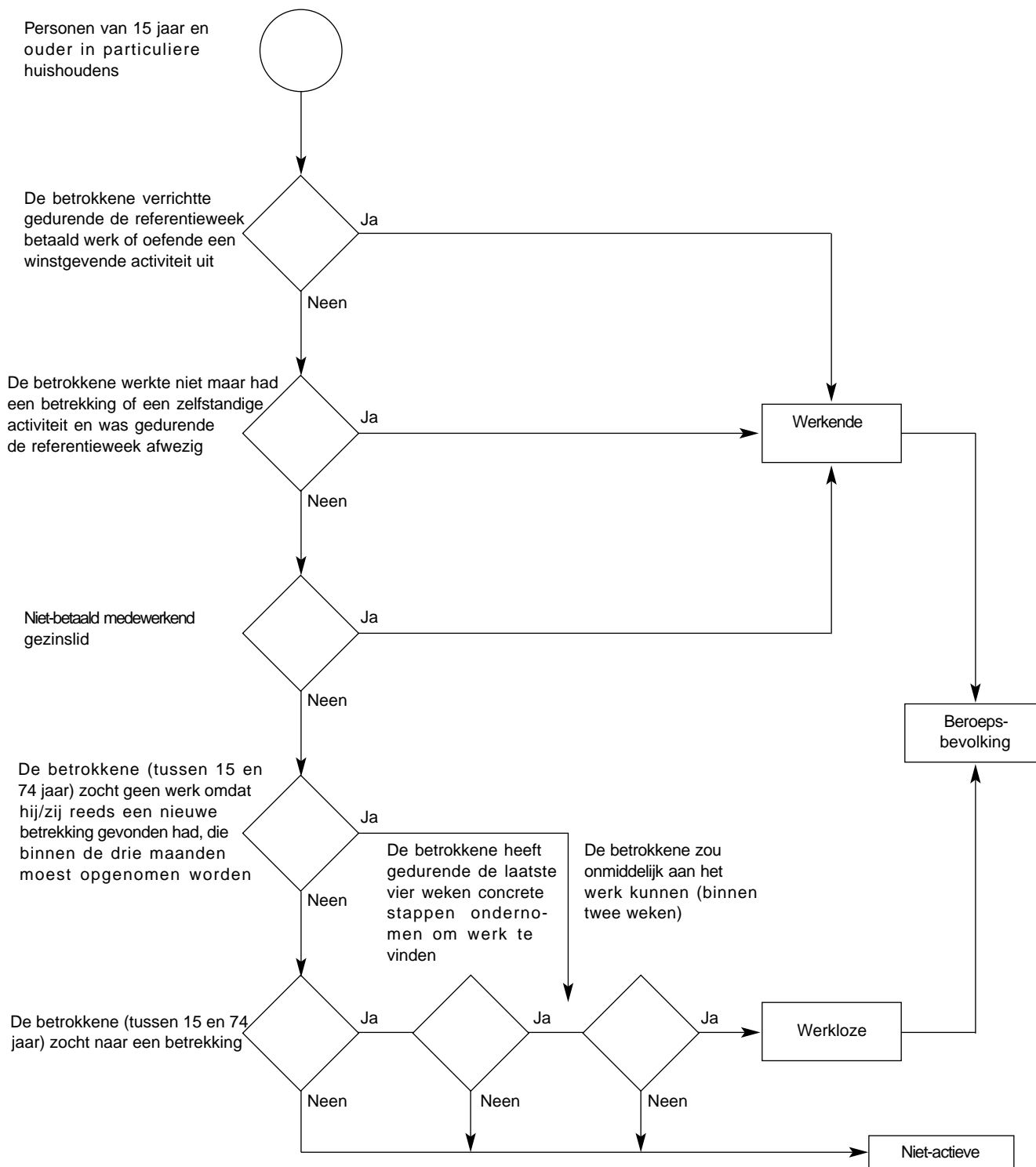

## Bijlage 2

### “GROTE GROEPEN” EN “SUB-GROTE GROEPEN” VAN DE INTERNATIONAL STANDARD CLASSIFICATION OF OCCUPATIONS (ISCO-88)

*(Sommige benamingen werden afgekort, nauwkeuriger omschreven of aangepast  
aan Belgische specificiteiten)*

#### **1. BEDRIJFSLEIDERS EN HOGER KADERPERSONEEL**

- 11 Wetgevende en uitvoerende macht, hogere kaderleden van het openbaar bestuur*
- 12 Bedrijfsleiders en kaderleden bij directie*
- 13 Directeurs en beheerders van kleine ondernemingen*

#### **2. INTELLECTUELE EN WETENSCHAPPELIJKE BEROEPEN**

- 21 Ingenieurs, informatici en specialisten in de fysische en wiskundige wetenschappen*
- 22 Specialisten in de levens- en gezondheidswetenschappen*
- 23 Leraars, onderwijzers en andere specialisten in het onderwijs*
- 24 Andere specialisten in intellectuele en wetenschappelijke beroepen*

#### **3. INTERMEDIAIRE FUNCTIES**

- 31 Technici*
- 32 Ondergeschikt personeel in de levens- en gezondheidswetenschappen*
- 33 Ondergeschikt personeel in het onderwijs*
- 34 Andere intermediaire beroepen*

#### **4. BEDIENDEN IN ADMINISTRATIEVE FUNCTIES**

- 41 Kantoorbedienden*
- 42 Receptionisten, kassiers, loketbedienden en dergelijke*

#### **5. DIENSTVERLENEND EN VERKOOPPERSONEEL**

- 51 Dienstverlenend personeel*
- 52 Modellen, verkopers en demonstrateurs*

#### **6. LANDBOUWERS EN GESCHOOLDE ARBEIDERS IN DE LANDBOUW EN DE VISSERIJ**

- 61 Voor de markt producerende geschoolde arbeiders en vissers*
- 62 Voor eigen verbruik producerende geschoolde arbeiders en vissers*

#### **7. AMBACHTSBEROEPEN EN AMBACHTELIJKE VAKARBEIDERS**

- 71 Ambachtslieden en vakarbeiders in de winning van delfstoffen en de bouwnijverheid*
- 72 Ambachtslieden en vakarbeiders in de metallurgie, de metaalverwerkende nijverheid, de machinebouw e. d.*
- 73 Ambachtslieden en vakarbeiders in de precisienijverheid, het kunstambacht, de drukkerijen e. d.*
- 74 Andere ambachtslieden en ambachtelijke vakarbeiders*

#### **8. MACHINE- EN INSTALLATIEBESTUURDERS, MONTAGEARBEIDERS**

- 81 Bestuurders van vaste installaties*
- 82 Machinebestuurders en montagearbeiders*
- 83 Bestuurders van voertuigen en zware werktuigen*

#### **9A. ONGESCHOOLDE ARBEIDERS EN BEDIENDEN**

- 91 Ongeschoold dienstverlenend en verkooppersoneel*
- 92 Ongeschoolde arbeiders in de landbouw en de visserij*
- 93 Ongeschoolde arbeiders in de mijnbouw, de bouwnijverheid, de industrie en het vervoer*

#### **9B. GEHANDICAPTEN TEWERKGESTELD IN EEN BESCHUTTE WERKPLAATS**

#### **0. STRIJDKRACHTEN**

**Bijlage 2.- LIJST VAN DE SECTIES EN AFDELINGEN VAN DE ACTIVITEITENNOMENCLATUUR NACE  
(HERZIENE VERSIE) (\*)**

<p><b>SECTIE A - LANDBOUW, JACHT EN BOSBOUW</b></p> <p>01 Landbouw, jacht en diensten in verband met deze activiteiten 02 Bosbouw en diensten in verband met de bosbouw</p> <p><b>SECTIE B - VISSERIJ</b></p> <p>05 Visserij en het kweken van vis en van schaal- en schelpdieren ; diensten in verband met de visserij</p> <p><b>SECTIE C - WINNING VAN DELFSTOFFEN</b></p> <p>10 Winning van steenkool, bruinkool en turf 11 Winning van aardolie en aardgas ; diensten in verband met de aardolie- en aardgaswinning, exclusief exploratie 12 Winning van uranium- en thoriumerts 13 Winning van metaalerts 14 Overige winning van delfstoffen</p> <p><b>SECTIE D - INDUSTRIE</b></p> <p>15 Vervaardiging van voedingsmiddelen en dranken 16 Vervaardiging van tabaksprodukten 17 Vervaardiging van textiel 18 Vervaardiging van kleding ; bereiden en verven van bont 19 Looien en bewerken van leer ; vervaardiging van koffers, tassen, zadel- en tuigmakerswerk en schoeisel 20 Houtindustrie en vervaardiging van artikelen van hout en van kurk, exclusief meubelen ; vervaardiging van artikelen van riet en van vlechtwerk 21 Vervaardiging van pulp, papier en papierwaren 22 Uitgeverijen, drukkerijen en reproductie van opgenomen media 23 Vervaardiging van cokes, geraffineerde aardolieprodukten en splijt- en kweekstoffen 24 Vervaardiging van chemische produkten 25 Vervaardiging van produkten van rubber of kunststof 26 Vervaardiging van overige niet-metaalhoudende minerale produkten 27 Vervaardiging van metalen in primaire vorm 28 Vervaardiging van produkten van metaal, exclusief machines en apparaten 29 Vervaardiging van machines, apparaten en werktuigen, n.e.g. 30 Vervaardiging van kantoormachines en computers 31 Vervaardiging van elektrische machines en apparaten, n.e.g. 32 Vervaardiging van audio-, video- en telecommunicatie-apparatuur en benodigdheden 33 Vervaardiging van medische apparatuur en instrumenten, van precisie- en optische instrumenten en van uurwerken 34 Vervaardiging van auto's, aanhangwagens en opleggers 35 Vervaardiging van overige transportmiddelen 36 Vervaardiging van meubelen ; industrie, n.e.g. 37 Recycling</p> <p><b>SECTIE E - DISTRIBUTIE VAN ELEKTRICITEIT, GAS EN WATER</b></p> <p>40 Distributie van elektriciteit, gas, stoom en warm water 41 Winning, zuivering en distributie van water</p> <p><b>SECTIE F - BOUWNIJVERHEID</b></p> <p>45 Bouwnijverheid</p> <p><b>SECTIE G - GROOT- EN KLEINHANDEL, REPARATIE VAN AUTO'S EN HUISHOUDELIJKE ARTIKELN</b></p> <p>50 Verkoop, onderhoud en reparatie van auto's en motorrijwielen ; kleinhandel in motorbrandstoffen 51 Groothandel en handelsbemiddeling, m.u.v. de handel in auto's en motorrijwielen 52 Kleinhandel, m.u.v. de kleinhandel in auto's en motorrijwielen ; reparatie van huishoudelijke artikelen</p>	<p><b>SECTIE H - HOTELS EN RESTAURANTS</b></p> <p>55 Hotels en restaurants</p> <p><b>SECTIE I - VERVOER, OPSLAG EN COMMUNICATIE</b></p> <p>60 Vervoer te land ; vervoer via pijpleidingen 61 Vervoer over water 62 Luchtvervoer 63 Vervoersondersteunende activiteiten ; reisbureaus 64 Post en telecommunicatie</p> <p><b>SECTIE J - FINANCIËLE INSTELLINGEN</b></p> <p>65 Financiële instellingen, exclusief het verzekeringswezen en pensioenfondsen 66 Verzekeringswezen en pensioenfondsen, exclusief verplichte sociale verzekeringen 67 Ondersteunende activiteiten in verband met financiële instellingen</p> <p><b>SECTIE K - EXPLOITATIE VAN EN HANDEL IN ONROEREND GOED, VERHUUR EN ZAKELIJKE DIENSTVERLENING</b></p> <p>70 Exploitatie van en handel in onroerend goed 71 Verhuur van machines en werktuigen zonder bedieningspersoneel en van overige roerende goederen 72 Activiteiten in verband met computers 73 Speur- en ontwikkelingswerk 74 Overige zakelijke dienstverlening</p> <p><b>SECTIE L - OPENBAAR BESTUUR EN DEFENSIE ; VERPLICHTE SOCIALE VERZEKERINGEN</b></p> <p>75 Openbaar bestuur en defensie ; verplichte sociale verzekeringen</p> <p><b>SECTIE M - ONDERWIJS</b></p> <p>80 Onderwijs</p> <p><b>SECTIE N - GEZONDHEIDSZORG EN MAATSCHAPPELIJKE DIENSTVERLENING</b></p> <p>85 Gezondheidszorg en maatschappelijke dienstverlening</p> <p><b>SECTIE O - OVERIGE GEMEENSCHAPSVOORZIENINGEN EN SOCIAAL-CULTURELE EN PERSOONLIJKE DIENSTEN</b></p> <p>90 Afvalwater- en afvalverzameling en -verwerking 91 Verenigingen n.e.g. 92 Cultuur, sport en recreatie 93 Overige diensten</p> <p><b>SECTIE P - PARTICULIERE HUISHOUDENS MET WERKNEMERS</b></p> <p>95 Particuliere huishoudens met werknemers</p> <p><b>SECTIE Q - EXTRATERRITORIALE ORGANISATIES EN LICHAMEN</b></p> <p>99 Extraterritoriale organisaties en lichamen</p>
	(*) Vanaf 1993



Ga naar vraag : ↓	
<b>12. Hoeveel personen (werkgever inbegrepen) werken er in het bedrijf (lokale vestiging) ?</b>	
- Van 1 tot 10 (preciseer het aantal) .....  __ __	13
- Van 11 tot 19 .....	11 13
- Van 20 tot 49 .....	12 13
- Van 50 tot 249 .....	13 13
- Van 250 tot 499 .....	14 13
- Minstens 500 .....	15 13
- Weet niet, tussen 1 en 10 .....	81 13
- Weet niet, 11 of meer .....	82 13
<b>13. Wanneer begon M_ zijn / haar huidige betrekking ?</b>	
- Maand en jaar .....  __ __  /  __ __	E3
<b>E3 : Indien M_ loontrekkende is (V5 = 1, 2, 3, 4) .....</b>	E4
<b>Indien M_ zelfstandige of helper is (V5 = 5, 6, 7) .....</b>	17
<b>E4 : Indien M_ tijdens de laatste 12 maanden zijn / haar huidige betrekking begonnen is .....</b>	14
<b>Indien M_ méér dan 12 maanden geleden zijn / haar huidige betrekking begonnen is .....</b>	15
<b>14. Hebben de regionale tewerkstellingsdiensten VDAB of BGDA (of FOREM of ADG) bijgedragen tot het vinden van de huidige betrekking van M_ ?</b>	
- Ja .....	1 15
- Neen .....	2 15
<b>15. M_ heeft ...</b>	
- ... vast werk (d.w.z. een arbeidsovereenkomst van onbepaalde duur of een statutair ambt) .....	1 17
- ... tijdelijk werk .....	2 16a
<b>16. M_ heeft <u>tijdelijk werk</u> :</b>	
<b>a) Om welk soort tijdelijk werk gaat het ?</b>	
- Arbeid als uitzendkracht .....	1 16b
- Arbeid in het kader van dienstencheques / PWA .....	2 16b
- Arbeid in het kader van een opleiding, stage, leercontract ..	3 16b
- Studentenarbeid (met studentencontract) .....	4 16b
- Arbeidsovereenkomst van bepaalde duur of voor een bepaald werk .....	5 16b
- Een andere arbeidsovereenkomst van bepaalde duur (omschrijving) .....	6 16b
- Gelegenheidswerk zonder formele arbeidsovereenkomst ...	7 16b
<b>b) Waarom aanvaardde M_ dergelijke arbeidsvoorwaarden (tijdelijk werk) ?</b>	
- M_ kon geen vast werk vinden .....	1 16c
- M_ wenste geen vast werk .....	2 16c
- Andere reden .....	3 16c
<b>c) Wat is de duur van het contract van M_ ?</b>	
- Minder dan 1 maand .....	00 17
- Méér dan 3 jaar .....	38 17
- Tussen 1 en 36 maanden (preciseer aantal maanden)  __ __	17
<b>17. Werkt M_ voltijds of deeltijds in zijn / haar <u>hoofdactiviteit</u> ?</b>	
- Voltijds .....	1 20
- Deeltijds .....	2 18
<b>18. Wat is de omvang van de deeltijdse betrekking, uitgedrukt als percentage van een voltijdse betrekking ?</b>	
- Percentage .....  __ __	19

Ga naar vraag : ↓	
<b>19. Wat is de belangrijkste reden om deeltijds te werken ?</b>	
- M_ is ter beschikking gesteld voorafgaand aan het pensioen of op brugpensioen, pensioen of vervroegd pensioen en mag enkel deeltijds werken .....	1 20
- M_ vindt geen voltijds werk .....	2 20
- M_ is overgeschakeld van voltijds naar deeltijds werk omwille van bedrijfseconomische redenen .....	3 20
- Een andere (deeltijdse) betrekking vult de hoofdactiviteit van M_ aan .....	4 20
- M_ combineert studies of opleiding met deeltijds werken ...	5 20
- M_ kan niet voltijds werken omwille van gezondheidsredenen (arbeidsongeschiktheid) .....	6 20
- Beroepsredenen (werksfeer of -omstandigheden, stress, pesterijen, ...) .....	7 20
- M_ neemt de zorg voor de eigen kinderen of andere afhankelijke personen op zich omwille van ...	
- ... het ontbreken of het zich niet kunnen veroorloven van gepaste kinderopvang .....	8 20
- ... het ontbreken of het zich niet kunnen veroorloven van gepaste opvang voor andere afhankelijke personen .....	9 20
- ... het ontbreken of het zich niet kunnen veroorloven van gepaste kinderopvang <u>en</u> van opvang voor andere afhankelijke personen .....	10 20
- ... andere redenen .....	11 20
- Andere persoonlijke of familiale redenen .....	12 20
- M_ wenst geen voltijdse betrekking .....	13 20
- Andere redenen (omschrijving) .....	14 20
<b>B2. Duur van de hoofdactiviteit</b>	
<b>20. Hoeveel uren heeft M_ tijdens de referentieweek werkelijk gepresteerd voor de hoofdactiviteit (exclusief opleidingsuren, voorbereidingsuren van de leerkrachten inbegrepen) ?</b>	
- Aantal uren tijdens de referentieweek .....  __ __	21
(Maximaal 97; gebruik 00 als M_ tijdens de referentieweek niet heeft gewerkt; 98 voor 'weet niet'.)	
<b>21. Heeft M_ tijdens de referentieweek hetzelfde aantal, meer of minder uren gewerkt dan gewoonlijk ?</b>	
- Hetzelfde aantal uren als gewoonlijk .....	1 24a
- Minder uren dan gewoonlijk .....	2 22
- Meer uren dan gewoonlijk .....	3 23
- Het uurrooster van M_ varieert zeer sterk van week tot week .....	4 24a



Ga naar vraag : ↓	
<b>22. Waarom heeft M_ tijdens de referentieweek <u>minder</u> uren gewerkt dan gewoonlijk (of helemaal niet gewerkt) ? (Geef alleen de belangrijkste reden.)</b>	
- Feestdag(en) .....	0 24a
- Vakantie .....	1 24a
- Compensatieverlof .....	2 24a
- Ziekte, ongeval of tijdelijke arbeidsongeschiktheid .....	3 24a
- Variabel uurrooster (keuze van de werknemer) .....	4 24a
- Flexibel uurrooster (opgelegd door de werkgever) .....	5 24a
- Technische of economische redenen (tijdelijke werkloosheid) .....	6 24a
- Zwangerschapsverlof .....	7 24a
- Ouderschapsverlof .....	8 24a
- Loopbaanonderbreking - tijdskrediet .....	9 24a
- Verlof zonder wedde .....	10 24a
- Persoonlijke of familiale redenen .....	11 24a
- Arbeidsconflict .....	12 24a
- Einde van een betrekking gedurende de referentieweek .....	13 24a
- Niet-gepresteerde vooropzegperiode .....	14 24a
- Begin of verandering van een betrekking gedurende de referentieweek .....	15 24a
- Onderwijs of opleiding .....	16 24a
- Weersomstandigheden .....	17 24a
- Andere reden (omschrijving) .....	18 24a
<b>23. Waarom heeft M_ tijdens de referentieweek <u>meer</u> uren gewerkt dan gewoonlijk ? (Geef alleen de belangrijkste reden.)</b>	
- Variabel uurrooster (keuze van de werknemer) .....	22 24a
- Flexibel uurrooster (opgelegd door de werkgever) .....	23 24a
- Technische of economische redenen (vb. conjuncturele evolutie,...) .....	24 24a
- Weersomstandigheden .....	25 24a
- Andere reden (omschrijving) .....	26 24a
<b>24. a) Hoeveel <u>betaalde niet-gecompenseerde</u> overuren heeft M_ <u>gepresteerd tijdens de referentieweek</u> ?</b>	
- .....  __ __	24b
(00 invoeren als er geen betaalde niet-gecompenseerde overuren gepresteerd werden.)	
<b>24. b) Hoeveel <u>niet-betaalde niet-gecompenseerde</u> overuren heeft M_ <u>gepresteerd tijdens de referentieweek</u> ?</b>	
- .....  __ __	25
(00 invoeren als er geen niet-betaalde niet-gecompenseerde overuren gepresteerd werden.)	
<b>25. Hoeveel uren presteert M_ <u>gewoonlijk</u> per week ?</b>	
- Aantal uren per week .....  __ __	26
(Maximaal 97; 98 voor 'weet niet'.)	
<b>26. Wat is de <u>contractueel</u> overeengekomen wekelijkse arbeidsduur van M_ ? (Aantal uren per week volgens arbeidsovereenkomst.)</b>	
- Aantal uren per week .....  __ __	27
(Maximaal 97; gebruik 98 voor 'weet niet', 99 voor 'niet van toepassing': zelfstandigen, helpers, personen zonder arbeidsovereenkomst.)	

B3. Tweede betrekking	
Ga naar vraag : ↓	
<b>27. Had M_ een <u>tweede betrekking</u> tijdens de referentieweek (zelfs al heeft M_ deze tweede betrekking niet uitgeoefend) ?</b>	
- Ja .....	1 28
- Neen .....	2 34
<b>28. Hoeveel uren heeft M_ <u>gepresteerd tijdens de referentieweek</u> voor deze tweede betrekking ?</b>	
- Aantal uren tijdens de referentieweek .....  __ __	29
(Maximaal 97; gebruik 00 als M_ tijdens de referentieweek niet heeft gewerkt; 98 voor 'weet niet'.)	
<b>29. Hoeveel uren per week presteert M_ <u>gewoonlijk</u> voor deze tweede betrekking ?</b>	
- Aantal uren per week .....  __ __	30
(Maximaal 97; 98 voor 'weet niet'.)	
<b>30. Welke categorie komt het best overeen met het beroepsstatuut van M_ in deze tweede betrekking (tijdens de referentieweek) ?</b>	
- Private sector - arbeid(st)er .....	1 31
- Private sector - bediende .....	2 31
- Openbare sector - statutair ambtenaar .....	3 31
- Openbare sector - contractueel .....	4 31
- Zelfstandige zonder personeel .....	5 33
- Zelfstandige met personeel .....	6 33
- Helper - medewerkend familielid (zonder vergoeding) .....	7 33
<b>31. Bij die tweede betrekking gaat het om ...</b>	
- ... vast werk (d.w.z. een arbeidsovereenkomst van onbepaalde duur of een statutair ambt) .....	1 33
- ... tijdelijk werk .....	2 32
<b>32. Om welk soort tijdelijk werk gaat het ?</b>	
- Arbeid als uitzendkracht .....	1 33
- Arbeid in het kader van een opleiding, stage, leercontract ..	2 33
- Studentenarbeid (met studentencontract) .....	3 33
- Arbeidsovereenkomst van bepaalde duur of voor een bepaald werk .....	4 33
- Een andere arbeidsovereenkomst met contract van bepaalde duur (omschrijving) .....	5 33
- Gelegenheidswerk zonder formele arbeidsovereenkomst ...	6 33
<b>33. Wat is de voornaamste activiteit van het bedrijf (<u>lokale vestiging</u>) waar M_ zijn / haar tweede betrekking uitoefent ? (Precieze omschrijving.)</b>	
.....	
.....	
.....	
.....  __ __	34
<b>B4. Afwijkende werktijden gedurende de referentiemaand (hoofdactiviteit)</b>	
De referentiemaand is het geheel van de referentieweek en de 3 weken die de referentieweek voorafgaan.	
<b>34. Heeft M_ gedurende de volledige referentiemaand telkens volgens hetzelfde uurrooster gewerkt (zelfde aanvangsuur, zelfde einduur) ?</b>	
- Ja .....	1 36
- Neen .....	2 35
- Niet van toepassing : gelegenhedswerk of betrekking niet uitgeoefend gedurende de referentiemaand (volledige loopbaanonderbreking (of tijdskrediet), langdurige afwezigheid, ...)	9 39

Ga naar vraag : ↓				
<b>35. Tijdens de referentiemaand heeft M_ gewerkt ...</b>				
- ... in een ploegenstelsel met opeenvolgende ploegen :				
- in 2 ploegen .....	1			36
- in 3 ploegen .....	2			36
- in 4 ploegen of meer .....	3			36
- ... in een systeem van variabele uurroosters (de werknemer kiest zelf het uurrooster) .....	4			36
- ... in een systeem van flexibele uurroosters (uurrooster wordt opgelegd door de werkgever) .....	5			36
- ... in een systeem van onderbroken uurroosters (bvb. in twee blokken : de 'vroegse' / de 'late') .....	6			36
- ... volgens een ander uurrooster .....	7			36
<b>36. Hoe vaak heeft M_ gedurende de referentiemaand gewerkt op volgende tijdstippen, al dan niet voorzien in de arbeidsovereenkomst ?</b>				
(*)	1	2	3	4
a) 's Avonds(19 - 23 u)	<input type="checkbox"/>	<input type="checkbox"/>	<input type="checkbox"/>	<input type="checkbox"/>
b) 's Nachts (23 - 5 u)	<input type="checkbox"/>	<input type="checkbox"/>	<input type="checkbox"/>	<input type="checkbox"/>
c) Op zaterdag	<input type="checkbox"/>	<input type="checkbox"/>	<input type="checkbox"/>	<input type="checkbox"/>
d) Op zondag	<input type="checkbox"/>	<input type="checkbox"/>	<input type="checkbox"/>	<input type="checkbox"/>
e) Thuiswerk	<input type="checkbox"/>	<input type="checkbox"/>	<input type="checkbox"/>	<input type="checkbox"/>
36b				
36c				
36d				
36e				
37				
<b>(*) Verklaring van de gebruikte codes :</b>				
1 : nooit;				
2 : voor a), b) en e) : minder dan 50 % van de werkdagen; voor c) en d) : één zaterdag of één zondag;				
3 : voor a), b) en e) : 50 % van de werkdagen of meer; voor c) en d) : twee dagen of meer (zaterdag of zondag);				
4 : altijd.				
<b>B5. Arbeidswens</b>				
<b>37. Wil M_ méér uren per week werken dan hij / zij nu reeds presteert indien het loon proportioneel stijgt (alle betrekkingen samen) ?</b>				
- Neen .....	0			39
- Ja : - in het kader van de huidige betrekking .....	1			38
- door het vinden van een bijkomende betrekking .....	2			38
- door een andere betrekking te vinden met meer uren .....	3			38
- op om het even welke manier .....	4			38
<b>38. Hoeveel uren per week wenst M_ te werken ?</b>				
- Aantal uren per week .....	_ _ _			39
<b>B6. Zoeken naar een andere betrekking</b>				
<b>39. Zoekt M_ een andere betrekking ?</b>				
- Ja .....	1			40
- Neen .....	2			41
<b>40. Waarom zoekt M_ een andere betrekking ? (Geef alleen de belangrijkste reden.)</b>				
- M_ denkt de huidige betrekking te zullen verliezen .....	1			48
- M_ zoekt een andere betrekking die beter overeenstemt met zijn / haar kwalificaties .....	2			48
- M_ zoekt een betrekking met meer uren per week .....	3			48
- M_ zoekt een betrekking met minder uren per week .....	4			48
- M_ zoekt andere arbeidsvoorwaarden (vb. loon, uurrooster, pendeltijd, ...) .....	5			48
- M_ zoekt een betrekking ter aanvulling van de eerste .....	6			48
- M_ beschouwt de huidige betrekking als een overgangsbetrekking .....	7			48

Ga naar vraag : ↓		
<b>41. Wenst M_ momenteel van betrekking te veranderen of een andere betrekking te vinden ?</b>		
- Ja .....	1	42
- Neen .....	2	64
<b>42. Waarom zoekt M_ geen andere betrekking ? (Geef alleen de belangrijkste reden.)</b>		
- M_ heeft geen tijd om een andere betrekking te zoeken .....	0	62
- M_ wacht antwoord op eerdere zoekactiviteiten af .....	1	62
- M_ denkt dat er geen andere betrekking is ...		
- ... in de nabije omgeving .....	2	62
- ... omdat hij / zij niet over de geschikte kwalificaties beschikt .....	3	62
- ... omdat hij / zij te oud is .....	4	62
- ... omdat hij / zij te jong is (onvoldoende ervaring) ....	5	62
- ... om een andere reden .....	6	62
- M_ is tijdelijk verhinderd om te zoeken naar een andere betrekking omwille van ziekte .....	7	62
- M_ zoekt geen andere baan om een andere reden (omschrijving) .....		
.....	8	62
<b>C. PERSONEN ZONDER BETREKKING OF IN VOLLEDIGE LOOPBAANONDERBREKING (OF TIJDSKREDIET) VOOR LANGER DAN 3 MAANDEN</b>		
In te vullen voor diegenen op wie rubriek B niet van toepassing is.		
<b>43. Is M_ tijdens de referentieweek ter beschikking gesteld voorafgaand aan het pensioen of op brugpensioen, pensioen of vervroegd pensioen ?</b>		
- Ja : - M_ is ter beschikking gesteld voorafgaand aan het pensioen .....	1	44
- M_ is op brugpensioen .....	2	44
- M_ is op vervroegd pensioen .....	3	44
- M_ is op pensioen .....	4	44
- Neen .....	5	44
<b>44. Zoekt M_ een betrekking of betaalde activiteit ?</b>		
- Ja .....	1	48
- Neen .....	2	E5
<b>E5 : Indien M_ tijdens de referentieweek ter beschikking gesteld voorafgaand aan het pensioen of op brugpensioen, pensioen of vervroegd pensioen is (V43 = 1, 2, 3, 4) .....</b>		
<b>Andere gevallen (V3 = 1 of V43 = 5) .....</b>		
45		
<b>45. Heeft M_ vóór of tijdens de referentiemaand reeds een betrekking gevonden die pas ná de referentiemaand begint, of is hij / zij van plan zijn / haar betrekking weer op te nemen na een volledige loopbaanonderbreking of volledige schorsing van de arbeidsprestaties (tijdskrediet) ?</b>		
- Ja : - deze nieuwe baan begint binnen 3 maanden .....	0	51
- deze nieuwe baan begint over meer dan 3 maanden .....	1	51
- herneming van de onderbroken baan binnen de 3 maanden (herneming <u>v</u> olgtijds) .....	2	55
- herneming van de onderbroken baan binnen de 3 maanden (herneming <u>d</u> eeltijds) .....	3	55
- herneming van de onderbroken baan over meer dan 3 maanden (herneming <u>v</u> olgtijds) .....	4	55
- herneming van de onderbroken baan over meer dan 3 maanden (herneming <u>d</u> eeltijds) .....	5	55
- Neen .....	6	46
<b>46. Wenst M_ betaalde arbeid te verrichten ?</b>		
- Ja .....	1	47
- Neen .....	2	47

Ga naar vraag : ↓

**47. Waarom zoekt M\_ (ondanks dat M\_ eventueel toch een betrekking wenst) geen betrekking of wenst M\_ geen betrekking ? (Geef alleen de belangrijkste reden.)**

- M\_ volgt onderwijs of volgt een opleiding ..... 0 E6
- M\_ wacht antwoord op eerdere zoekactiviteiten af ..... 1 E6
- M\_ denkt dat er geen betrekking is ...
  - ... in de nabije omgeving ..... 2 E6
  - ... omdat hij / zij niet over de geschikte kwalificaties beschikt ..... 3 E6
  - ... omdat hij / zij te oud is ..... 4 E6
  - ... omdat hij / zij te jong is (onvoldoende ervaring) .... 5 E6
  - ... om een andere reden ..... 6 E6
- M\_ kan momenteel geen functie bekleden omwille van ziekte ..... 7 E6
- M\_ neemt de zorg voor de eigen kinderen of andere afhankelijke personen op zich omwille van ...
  - ... het ontbreken of het zich niet kunnen veroorloven van gepaste kinderopvang ..... 8 E6
  - ... het ontbreken of het zich niet kunnen veroorloven van gepaste opvang voor andere afhankelijke personen ..... 9 E6
  - ... het ontbreken of het zich niet kunnen veroorloven van gepaste kinderopvang en van opvang voor andere afhankelijke personen ..... 10 E6
  - ... andere redenen ..... 11 E6
- Andere persoonlijke of familiale redenen ..... 12 E6
- Andere redenen (omschrijving) ..... 13 E6
- Geen reden opgegeven ..... 14 E6

**E6 : Indien M\_ betaalde arbeid wenst te verrichten (V46 = 1) .. 55**

**Andere gevallen (V46 = 2) ..... 58**

**D. GEZOCHTE BETREKKING**

In te vullen voor de personen die een betrekking zoeken, ook indien deze een betrekking bekleden.

**48. Wat is de aard van het gezochte werk ?**

- Een betrekking als zelfstandige ..... 1 52
- Een voltijdse betrekking als loontrekkende ..... 2 49
- Een deeltijdse betrekking als loontrekkende ..... 3 50
- Geen voorkeur ..... 4 52

**49. Zou M\_ eventueel een deeltijdse betrekking aanvaarden ?**

- Ja ..... 5 52
- Neen ..... 6 52

**50. Zou M\_ eventueel een voltijdse betrekking aanvaarden ?**

- Ja ..... 7 52
- Neen ..... 8 52

**E. GEVONDEN BETREKKING**

In te vullen voor alle personen die vóór of tijdens de referentieweek een nieuwe betrekking gevonden hebben maar deze pas beginnen ná de referentieweek.

**51. Wat is de aard van het gevonden werk ?**

- Een betrekking als zelfstandige ..... 1 52
- Een voltijdse betrekking als loontrekkende ..... 2 52
- Een deeltijdse betrekking als loontrekkende ..... 3 52

**F. MANIER VAN ZOEKEN NAAR EEN BETREKKING**

In te vullen voor alle personen die een betrekking zoeken of recent een job gevonden hebben die pas ná de referentieweek begint.

Ga naar vraag : ↓

**52. Op welke manier heeft M\_ tijdens de referentiemaand (referentieweek en de 3 weken die voorafgaan samen) werk gezocht ? (Overloop alle mogelijkheden.)**

- M\_ heeft een PWA of een erkende onderneming in het kader van het dienstenchequestelsel gecontacteerd ..... 0 ↕
- M\_ heeft contact opgenomen met de VDAB of BGDA (of FOREM) om werk te vinden ..... 1 ↕
- M\_ heeft contact opgenomen met een uitzend-, wervings- of selectiebureau ..... 2 ↕
- M\_ heeft zelf contact opgenomen met werkgevers, M\_ heeft een jobbeurs bezocht ..... 3 ↕
- M\_ heeft gezocht via persoonlijke relaties (vrienden, familie, ...) ..... 4 ↕
- M\_ heeft een advertentie laten plaatsen, een advertentie beantwoord ..... 5 ↕
- M\_ heeft deelgenomen aan een test, een wervingsexamen, een sollicitatiegesprek ..... 6 ↕
- M\_ heeft de personeelsadvertenties geraadpleegd (krant, teletekst, internet, ...) ..... 7 ↕
- M\_ heeft gewacht op een aanbieding van de VDAB of BGDA (of FOREM) ..... 8 ↕
- M\_ heeft gewacht op een aanbieding van een kantoor voor uitzendarbeid, werving en selectie, van een PWA ..... 9 ↕
- M\_ heeft de resultaten afgewacht van een wervingsexamen ..... 10 ↕
- M\_ heeft gezocht naar grond, gebouwen of apparatuur ..... 11 ↕
- M\_ heeft financiële middelen gezocht ..... 12 ↕
- M\_ heeft gezocht naar vergunningen, licenties ..... 13 ↕
- Andere methodes (omschrijving) ..... 14 ↕
- M\_ heeft geen enkel initiatief genomen ..... 15 53

**53. Hoe lang is M\_ reeds bezig met het zoeken naar een betrekking ?**

- Aantal maanden (000 indien minder dan 1 maand) |\_\_|\_\_|\_\_| 54

**54. Wat was de situatie van M\_ onmiddellijk vóór het zoeken naar werk ?**

- M\_ had een betrekking ..... 1 E7
- M\_ was leerling of student of in beroepsopleiding ..... 2 E7
- M\_ was huisvrouw / huisman ..... 3 E7
- M\_ was arbeidsongeschikt ..... 4 E7
- Andere situatie (omschrijving) ..... 5 E7

**G. BESCHIKBAARHEID T.O.V. EEN BETREKKING OF BEROEPSACTIVITEIT IN HET VERLEDEN**

Voor iedereen in te vullen.

- E7 : Indien M\_ een betrekking heeft (volledige loopbaanonderbreking (of tijdscrediet) voor langer dan 3 maanden uitgezonderd) (V1 = 1 of V2 = 1 of V4 = 0, 2) .... 62**
- Andere gevallen (V3 = 2 of V4 = 1) ..... 55**

**G1. Personen zonder betrekking of in volledige loopbaanonderbreking (of tijdscrediet) voor langer dan 3 maanden**

- 55. Indien M\_ vandaag een betrekking zou aangeboden worden (of zou aangeboden worden zijn / haar onderbroken betrekking weer op ter nemen), zou hij / zij dan binnen de twee weken kunnen beginnen ?**
- Ja ..... 1 57
  - Neen ..... 2 56

Ga naar vraag : ↓	
<b>56. Waarom zou M_ niet binnen de twee weken kunnen beginnen ?</b>	
- M_ moet studies of een opleiding nog beëindigen .....	1 57
- M_ is arbeidsongeschikt .....	2 57
- M_ neemt de zorg voor de eigen kinderen op zich .....	3 57
- Andere persoonlijke of familiale redenen .....	4 57
- Andere redenen (omschrijving)	
.....	5 57
<b>57. Hoeveel uren wenst M_ te werken per week ?</b>	
- Aantal uren per week .....	_ _ _  58
<b>58. Is M_ ingeschreven bij de RVA / VDAB / BGDA (FOREM) ?</b>	
- M_ is niet ingeschreven .....	1 59
- M_ is ingeschreven en ...	
- ... ontvangt een uitkering (werkloze, brugpensioneerde, oudere werkloze, vrijgestelde werkloze, loopbaanonderbreking of tijdskrediet, ...) ..	2 59
- ... ontvangt geen uitkering .....	3 59
<b>59. Met welke van de hiernavermelde situaties komt het sociaal-economisch statuut van M_ van een jaar geleden het best overeen ?</b>	
- M_ had een betrekking .....	1 61
- M_ was leerling / student / in beroepsopleiding .....	2 60
- M_ was huisvrouw / huisman .....	3 60
- M_ was arbeidsongeschikt .....	4 60
- M_ was werkloos .....	5 60
- M_ was ter beschikking gesteld voorafgaand aan het pensioen of op brugpensioen .....	6 60
- M_ was op pensioen of vervroegd pensioen .....	7 60
- Andere situatie (omschrijving)	
.....	8 60
<b>60. Heeft M_ ooit betaalde arbeid verricht ?</b>	
- Ja .....	1 61
- Neen .....	2 73
<b>61. Wanneer werd de laatste betrekking beëindigd, of begon de volledige loopbaanonderbreking (of tijdskrediet) ?</b>	
- Maand en jaar .....	_ _ _  /  _ _ _ _ _  E8
<b>E8 : Indien minder dan 8 jaar geleden .....</b>	67
<b>Indien meer dan 8 jaar geleden .....</b>	73
<b>G2. Personen met een betrekking (of die minstens één uur in de referentieweek gewerkt hebben), personen in volledige loopbaanonderbreking (of tijdskrediet) voor langer dan 3 maanden uitgezonderd</b>	
<b>62. Indien M_ vandaag een andere betrekking werd aangeboden, zou hij / zij dan binnen de twee weken kunnen beginnen ?</b>	
- Ja .....	1 64
- Neen .....	2 63
<b>63. Waarom zou M_ niet binnen de twee weken kunnen beginnen ?</b>	
- M_ kan of wil de huidige betrekking niet onmiddellijk verlaten .....	1 64
- M_ moet studies of een opleiding nog beëindigen .....	2 64
- M_ is arbeidsongeschikt .....	3 64
- M_ neemt de zorg voor de eigen kinderen op zich .....	4 64
- Andere persoonlijke of familiale redenen .....	5 64
- Andere redenen (omschrijving)	
.....	6 64

Ga naar vraag : ↓	
<b>64. Is M_ ingeschreven bij de RVA / VDAB / BGDA (FOREM) ?</b>	
- M_ is niet ingeschreven .....	1 65
- M_ is ingeschreven en ...	
- ... ontvangt een uitkering (onvrijwillig deeltijds werknemer, loopbaanonderbreking of tijdskrediet, ...) .....	2 65
- ... ontvangt geen uitkering .....	3 65
<b>65. Met welke van de hiernavermelde situaties komt het sociaal-economisch statuut van M_ van een jaar geleden het best overeen ?</b>	
- M_ had dezelfde betrekking .....	1 72a
- M_ had een andere betrekking .....	2 66
- M_ was leerling / student / in beroepsopleiding .....	3 72a
- M_ was huisvrouw / huisman .....	4 72a
- M_ was arbeidsongeschikt .....	5 72a
- M_ was werkloos .....	6 72a
- M_ was ter beschikking gesteld voorafgaand aan het pensioen of op brugpensioen .....	7 72a
- M_ was op pensioen of vervroegd pensioen .....	8 72a
- Andere situatie (omschrijving)	
.....	9 72a
<b>66. Wanneer werd de vorige betrekking beëindigd ?</b>	
- Maand en jaar .....	_ _ _  /  _ _ _ _ _  67
<b>H. LAATSTE BETREKKING / VORIGE BETREKKING / ONDERBROKEN BETREKKING</b>	
<b>In te vullen voor iedereen die tijdens de voorbije 8 jaar zijn / haar laatste betrekking verlaten of onderbroken heeft of tijdens de laatste 12 maanden van betrekking veranderd is.</b>	
<b>67. Wat is de belangrijkste reden waarom M_ zijn / haar vorige of laatste betrekking beëindigd of onderbroken heeft ? (In geval van loopbaanonderbreking zijn alleen codes 10 tot en met 13 toepasbaar.)</b>	
- Terbeschikkingstelling voorafgaand aan het pensioen .....	1 68
- Brugpensioen om economische redenen .....	2 68
- Vervroegd pensioen (om andere dan economische of gezondheidsredenen) .....	3 68
- Pensioen (om andere dan economische of gezondheidsredenen) .....	4 68
- Ontslag of afschaffing van de betrekking .....	5 68
- Ziekte of gehele of gedeeltelijke arbeidsongeschiktheid .....	6 68
- Het aflopen van een contract van bepaalde duur .....	7 68
- De sluiting van de onderneming .....	8 68
- Zelf ontslag genomen .....	9 68
- Zorg voor de eigen kinderen .....	10 68
- Andere persoonlijke of familiale redenen .....	11 68
- Het volgen van onderwijs of een opleiding .....	12 68
- Andere redenen (omschrijving)	
.....	13 68
<b>68. Wat was het beroepsstatuut van M_ in zijn / haar vorige, laatste of onderbroken betrekking ?</b>	
- Private sector - arbeid(st)er .....	1 69
- Private sector - bediende .....	2 69
- Openbare sector - statutair ambtenaar .....	3 69
- Openbare sector - contractueel .....	4 69
- Zelfstandige zonder personeel .....	5 69
- Zelfstandige met personeel .....	6 69
- Helper - medewerkend familielid (zonder vergoeding) .....	7 69

Ga naar vraag : ↓	
69. Welk beroep of welke functie oefende M_ in zijn / haar vorige, laatste of onderbroken betrekking uit ? (Precieze omschrijving.) ..... .....   _   _   _   _	70
70. Gemeente van de (lokale) vestiging waar M_ zijn / haar vorige, laatste of onderbroken betrekking uitoefende : Gemeente : ..... Land en gewest of departement (indien buitenland) : ..... .....   _   _   _   _	71
71. Wat is de voornaamste activiteit van het bedrijf ( <u>lokale vestiging</u> ) waar M_ zijn / haar vorige, laatste of onderbroken betrekking uitoefende ? (Precieze omschrijving.) ..... ..... .....   _   _   _	72a

### I. EERSTE BETREKKING

In te vullen voor iedereen die tijdens de referentieweek een betrekking heeft of de laatste acht jaar ooit betaalde arbeid verricht heeft.

72. a) Heeft M_ ooit een werk met een duur van <u>minstens 6 maanden</u> gehad ? - Ja ..... 1 - Neen ..... 2	72b 73
72. b) In welk jaar is M_ zijn / haar eerste werk met een duur van <u>minstens 6 maanden</u> begonnen ? - Jaar .....   _   _   _	73

### J. ONDERWIJS EN OPLEIDING

Voor iedereen in te vullen.

#### J1. Onderwijs en opleiding tijdens de laatste 12 maanden

73. Was M_ tijdens de <u>laatste 12 maanden</u> student of leerling in het <u>regulier onderwijs</u> (inclusief leercontract en sociale promotie) ? - Ja ..... 1 - Neen ..... 2	74 74
74. Heeft M_ tijdens de <u>laatste 12 maanden</u> deelgenomen aan cursussen, seminaries, conferenties, enz. <u>buiten het regulier onderwijssysteem</u> ? - Ja ..... 1 - Neen ..... 2	75 75
75. Heeft M_ tijdens de <u>laatste 12 maanden</u> doelbewust kennis vergaard via <u>zelfstudie</u> (gedrukt materiaal, internet, cd-rom's, educatieve tv-programma's, bezoek aan leercentrum, jobbeurs, ...) ? - Ja ..... 1 - Neen ..... 2	E9 E9

E9 : Indien M_ tijdens de <u>laatste 12 maanden</u> onderwijs of opleiding heeft gevolgd of kennis heeft vergaard via zelfstudie (V73 = 1 of V74 = 1 of V75 = 1) ..... Andere gevallen (V73 = 2 en V74 = 2 en V75 = 2) .....	76 88a
---	-----------

76. Heeft M_ minstens één van die onderwijs-, opleidings- of vormingsactiviteiten van de <u>laatste 12 maanden</u> gevolgd terwijl hij / zij als loontrekkende werkte ? - Ja ..... 1 - Neen ..... 2	77 79
---	----------

Ga naar vraag : ↓	
77. Wordt minstens één van die als loontrekkende gevolgde onderwijs-, opleidings- of vormingsactiviteiten <u>geheel of gedeeltelijk</u> gefinancierd door de werkgever ? - Ja ..... 1 - Neen ..... 2	78 79
78. Wat is het voornaamste gebied van de langste (in aantal uren) van <u>die</u> geheel of gedeeltelijk gefinancierde onderwijs-, opleidings- of vormingsactiviteiten ? <u>Zie bijgevoegde lijst.</u> (Omschrijving en code invullen.) ..... .....   _   _   _	79
<b>J2. Regulier onderwijs tijdens de referentiemaand</b>	
79. Was M_ tijdens de <u>referentiemaand</u> (referentieweek en de 3 voorafgaande weken) student of leerling in het <u>regulier onderwijs</u> (inclusief leercontract en sociale promotie) ? - Ja ..... 1 - M_ is student / leerling in schoolvakantie ..... 2 - Neen ..... 3	80 80 82
80. Wat is de <u>duur</u> in aantal onderwezen uren van <u>alle reguliere onderwijsactiviteiten samen</u> die M_ tijdens de <u>referentiemaand</u> heeft gevolgd ? - Aantal uren .....   _   _   _	81a
81. a) Wat is het niveau van het <u>regulier onderwijs</u> dat M_ tijdens de <u>referentiemaand</u> of vlak vóór de schoolvakantie heeft gevolgd ? - Lager onderwijs ..... 1 - Secundair onderwijs van de 1 <sup>ste</sup> graad ..... 2 - Algemeen secundair onderwijs van de 2 <sup>de</sup> of 3 <sup>de</sup> graad ..... 3 - Technisch of kunstsecundair onderwijs van de 2 <sup>de</sup> of 3 <sup>de</sup> graad ..... 4 - Beroepssecundair onderwijs van de 2 <sup>de</sup> of 3 <sup>de</sup> graad (eventueel met leercontract) ..... 5 - Postsecundair niet-hoger onderwijs ..... 6 - Hoger niet-universitair onderwijs van het korte type / professionele bachelor ..... 7 - Hoger niet-universitair onderwijs van het lange type / academische bachelor aan een hogeschool ..... 8 - Universitair onderwijs - kandidaat, licentiaat, ingenieur, dokter in de geneeskunde / academische bachelor aan een universiteit ..... 9 - Universitair onderwijs - voortgezette opleidingen ..... 10 - Doctoraat met proefschrift ..... 11 - Andere (omschrijving) ..... ..... 12	82 82 82 81b 81b 81b 81b 81b 81b 81b 81b 81b 81b
81. b) Wat is het voornaamste gebied van het <u>regulier onderwijs</u> dat M_ tijdens de <u>referentiemaand</u> of vlak vóór de schoolvakantie heeft gevolgd ? <u>Zie bijgevoegde lijst.</u> (Omschrijving en code invullen.) ..... .....   _   _   _	82
<b>J3. Opleidingen buiten het regulier onderwijssysteem tijdens de referentiemaand</b>	
82. Heeft M_ tijdens de <u>referentiemaand</u> (referentieweek en de 3 voorafgaande weken) deelgenomen aan cursussen, seminaries, conferenties, enz. <u>buiten het regulier onderwijssysteem</u> ? - Ja ..... 1 - Neen ..... 2	83 E10



**Informatie**

**De Algemene Directie Statistiek en Economische Informatie maakt deel uit van de Federale Overheidsdienst Economie, KMO, Middenstand en Energie.** We hebben de opdracht om aan de informatiebehoefte van zowel overheid, bedrijfsweld als burgers te voldoen, en dit door hen allerlei actuele cijfers over de toestand van het land aan te bieden.

### Waar vindt u de statistische en economische informatie ?

Op onze websites <http://statbel.fgov.be> (statistiek) en <http://economie.fgov.be> (economie)

In vijf grote steden van het land heeft het publiek toegang tot :

- ◇ Jaarboeken, gespecialiseerde publicaties en een selectie van diskettes en cd-rom's.
- ◇ Een leeszaal, waar men onze publicaties maar ook statistische publicaties van andere ministeries en Belgische en internationale instellingen kan raadplegen.

Al onze bibliotheken zijn op werkdagen open van 8u30 tot 16u30 (Brussel) en van 9 tot 12 en van 13 tot 16 uur (andere).

### Brussel City Atrium C

Vooruitgangstraat 50, 1210 Brussel  
tel. 02/277.55.03 – 02/277.55.04 fax 02/277.55.19  
e-mail : [info@economie.fgov.be](mailto:info@economie.fgov.be)

Trein (B) : Noord station  
Metro (M) : lijn 2, station Rogier  
Trams : 3, 52, 55, 56, 81, 90  
halte Rogier of Noord  
Bus STIB : 38, 58, 61  
halte Rogier of Noord  
Bus De Lijn : 318, 351, 358, 410, 526, 554  
halte Noord

---

### Antwerpen

Italiëlei 124 - bus 85, 2000 Antwerpen  
tel. 03/229 07 00 fax 03/233 28 30  
e-mail : [info.antwerpen@economie.fgov.be](mailto:info.antwerpen@economie.fgov.be)

Trein (B) : Centraal Station  
Metro (M) : halte Opera  
Tram-Bus : vlakbij (Fr. Rooseveltplaats)

---

### Charleroi

Tour Biarent, Bd Audent 14/5., 6000 Charleroi  
tel. 02/ 277.80.37 fax 02/ 277.57.03  
e-mail : [info.charleroi@economie.fgov.be](mailto:info.charleroi@economie.fgov.be)

Trein (B) : Charleroi Sud, 20 min van het station (Place Buisset,  
Rue du Collège, Place Charles II, Boulevard Tirou, Rue de la Montagne)

Bus : halte Tirou  
Autoweg : kleine ring van Charleroi - uitrit Gare du Sud

---

### Gent

Gaston Crommenlaan 6 bus 0901,9050 Gent  
tel. 02/277 86 96 fax 02/277 54 06  
e-mail : [info.gent@economie.fgov.be](mailto:info.gent@economie.fgov.be)

Trein (B) : Gent St.-Pieters  
Tram-Bus : 40, 43 halte Theresianenstraat  
Autoweg : gemakkelijk bereikbaar langs E40 (uitrit 13 - Gent-West/Dronen)

---

### Luik

Bd de la Sauvenière 73-75, 4000 Liège  
tel. 02/277 55 78 fax 04/222 49 94  
e-mail : [info.liege@economie.fgov.be](mailto:info.liege@economie.fgov.be)

Trein (B) : station Guillemins of Palais  
Tram-Bus : (Guillemins) 1 en 4 halte Sauvenière  
Parking (P) : Neujean (op 20 m - zelfde straatkant)  
Mercure (tegenover)



We verspreiden tal van producten die de Belgische socio-economische realiteit in cijfers weergeven.

Al deze producten, opgenomen in onze catalogus, kunt u verkrijgen in onze regionale centra of bij onze dienst documentatie - verkoop in Brussel. Onze catalogus wordt u op eenvoudige aanvraag toegestuurd. (zie adressen hiernaast) .

Een keuze uit onze gegevens en de lijst van onze publicaties vindt u eveneens op onze website:

<http://statbel.fgov.be>

## Samenleving : andere publicaties

### Verkeersongevallen

Deze jaarlijkse publicatie gaat over ongevallen op de openbare weg met lichamelijk letsel, vastgesteld door politie of rijkswacht. Ongevallen met uitsluitend materiële schade en aanrijdingen op privé-terrein worden niet opgenomen. De statistieken in deze brochure analyseren de gegevens volgens aard van het ongeval, type van het betrokken voertuig, beschrijving van de slachtoffers (voetganger, bestuurder, passagier) en ernst van het letsel, kenmerken van de bestuurder (geslacht, leeftijd), omstandigheden van het ongeval (datum, uur, staat van de weg, weersomstandigheden, plaats van het ongeval) en toestand van de bestuurder (dronkenschap e.a.). Eén tabel geeft het aantal ongevallen en slachtoffers per gemeente. *Jaarlijks*

### *Volksgezondheid*

In deze nieuwe brochure komt informatie over het aantal artsen (volgens specialisatie), apothekers, tandartsen... per administratief arrondissement, alsook over het aantal ziekenhuizen. Zij bevat ook statistieken over het aantal gevallen van AIDS en kanker. - *Jaarlijks*

## Enkele andere publicaties

### *Algemene Publicaties*

Regionaal Statistisch Jaarboek  
Statistisch tijdschrift – *Maandelijks*  
Weekbericht

### *Grondgebied en leefmilieu*

Statistiek van de bodembezetting (diskette)  
Overzicht milieustatistieken - *Jaarlijks*

### *Bevolking*

Huishoudens en familiekernen – *Jaarlijks*  
Totale bevolking op 1 januari - *Jaarlijks*  
Sterftetafels - *Jaarlijks*

### *Economie en financiën*

Verkoop van onroerende goederen – *Jaarlijks*

### *Landbouw*

Land- en tuinbouw telling op 15 mei - *Jaarlijks*

### *Industrie*

Industriële productie en bouwbedrijf -  
*maandelijks*

### *Handel, diensten en vervoer*

Maandelijkse vervoerstatistieken –  
*maandelijks*

Binnenlandse handel - *jaarlijks*



Gedrukt door de  
drukkerij van de  
Algemene Directie Statistiek  
En Economische Informatie  
B-1000 Brussel

September 2007