

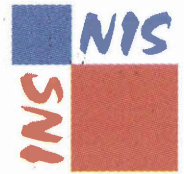

ministerie van economische zaken  
nationaal instituut voor de statistiek

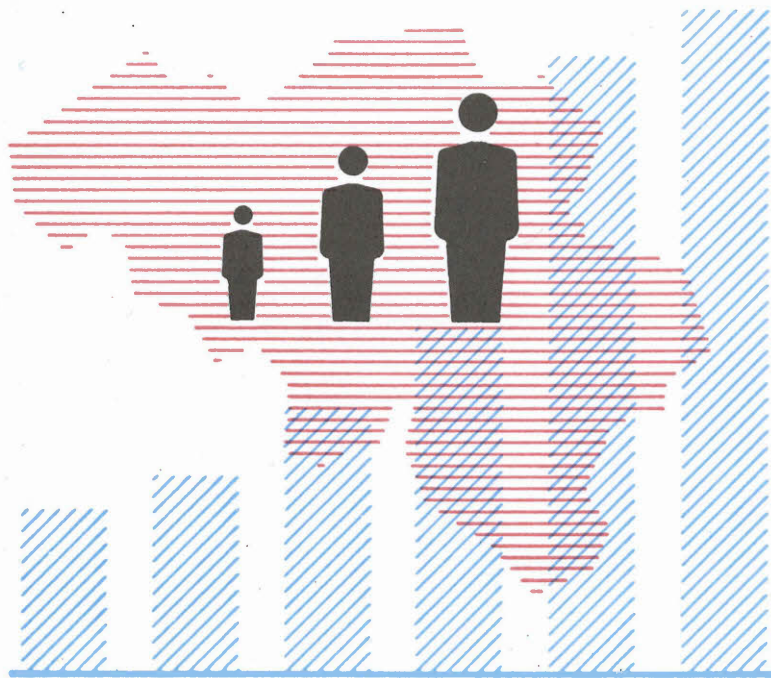

# BEVOLKINGSSTATISTIEKEN



HUWELIJKEN EN ECHTSCHEIDINGEN IN 1997

# 1998

Nr 2



# BEVOLKINGS- STATISTIEKEN

## 1998

Nr. 2

Verkrijgbaar bij het **NATIONAAL INSTITUUT VOOR DE STATISTIEK**

Leuvenseweg, 44 - 1000 Brussel  
Rubenslei, 2 - 2018 Antwerpen  
Coupure rechts, 620 - 9000 Gent

Dit nummer	België	: 340 BEF
	Buitenland	: 425 BEF
Abonnement	België	: 1540 BEF
	Buitenland	: 1930 BEF

Postrekening N° 000-2005886-23 van het  
**NIS**, Leuvenseweg, 44 - 1000 Brussel

#### **Auteursrecht voorbehouden**

Het reproduceren van de inhoud van deze publikatie is niet toegelaten, noch geheel, noch gedeeltelijk, noch in de oorspronkelijke, noch in bewerkte vorm, tenzij met schriftelijke machtiging vanwege het **Nationaal Instituut voor de Statistiek**.

Het gebruiken van de inhoud van deze publikatie als toelichting of bewijsvoering in een artikel, een boekbespreking of een boek is toegestaan, mits de bron duidelijk en nauwkeurig wordt vermeld.

**Verantwoordelijke uitgever** : Claude Cheruy, Leuvenseweg 44, 1000 Brussel  
**Logo NIS** : J.M. Ledoux

INHOUDSOPGAVE

	Blz.
<b>HUWELIJKEN EN ECHTSCHEIDINGEN IN 1997</b> .....	<b>7</b>
1. Huwelijken per arrondissement, provincie en gewest (jaren 1994 tot 1997) .....	9
2. Huwelijken naar de gewone verblijfplaats van de echtgenoten .....	10
3. Huwelijken naar de gewesten waar de echtgenoten woonden vóór het huwelijk .....	10
4. Huwelijken naar de vorige burgerlijke staat van de echtgenoten (jaren 1988 tot 1997) .....	12
5. Huwelijken naar de leeftijd van de echtgenoten (jaren 1988 tot 1997) .....	13
6. Huwelijken naar de leeftijd van de echtgenoten en hun vorige burgerlijke staat (jaren 1988 tot 1997) .....	14
7. Gemiddelde leeftijd en mediaanleeftijd van de echtgenoten (jaren 1988 tot 1997) .....	16
8. Gemiddelde leeftijd van de echtgenoten naar hun vorige burgerlijke staat (jaren 1995 tot 1997) .....	16
9. Gemiddelde leeftijd van de vrouw ten opzichte van de leeftijd van de man (jaren 1995 tot 1997) .....	16
10. Gemiddelde leeftijd van de man ten opzichte van de leeftijd van de vrouw (jaren 1995 tot 1997) .....	17
11. Huwelijken naar de gemiddelde leeftijd en de vorige burgerlijke staat van de echtgenoten .....	17
12. Huwelijken naar de respectieve leeftijd van de echtgenoten en hun vorige burgerlijke staat (algemeen overzicht van de schikking van de volgende tabellen) .....	17
13. Huwelijken naar geboortejaar, leeftijd en vorige burgerlijke staat van de echtgenoten	
A.- Het Rijk .....	26
B.- Brussels Hoofdstedelijk gewest .....	31
C.- Vlaams gewest .....	36
D.- Waals gewest .....	41
14. Huwelijken naar respectieve leeftijd van de echtgenoten, per provincie en gewest .....	46
15. Huwelijken van Belgen en vreemdelingen (jaren 1988 tot 1997) .....	53
16. Nationaliteit van de vreemde mannen die een Belgische vrouw gehuwd hebben (jaren 1993 tot 1997) .....	54
17. Nationaliteit van de vreemde vrouwen die een Belgische man gehuwd hebben (jaren 1993 tot 1997) .....	54
18. Huwelijken naar de respectieve nationaliteit van de echtgenoten	
A.- Het Rijk .....	56
B.- Brussels Hoofdstedelijk gewest .....	58
C.- Vlaams gewest .....	60
D.- Waals gewest .....	62
19. Huwelijken naar nationaliteit, leeftijd en vorige burgerlijke staat van de echtgenoten	
A.- Het Rijk .....	64
B.- Brussels Hoofdstedelijk gewest .....	66
C.- Vlaams gewest .....	68
D.- Waals gewest .....	70
20. Huwelijken naar het beroep en de sociale stand van de echtgenoten	
A.- Het Rijk .....	72
B.- Brussels Hoofdstedelijk gewest .....	80
C.- Vlaams gewest .....	88
D.- Waals gewest .....	96
21. Huwelijken per maand, provincie en gewest .....	104
22. Huwelijken per maand (jaren 1988 tot 1997) .....	104
23. Echtscheidingen per arrondissement, provincie en gewest (jaren 1994 tot 1997) .....	105
24. Echtscheidingen naar de leeftijd van de gescheidenen (perioden 1956 tot 1980, jaren 1981 tot 1997) .....	106
25. Procentuele indeling van de echtscheidingen naar de leeftijd van de gescheidenen (perioden 1956 tot 1980, jaren 1981 tot 1997) .....	107
26. Mediaanleeftijd van de gescheidenen (jaren 1985 tot 1997) .....	108
27. Mediaanduur van de ontbonden huwelijken (jaren 1985 tot 1997) .....	108

28.	Echtscheidingen naar de leeftijd en de burgerlijke staat vóór het laatste ontbonden huwelijk van de gescheidenen	
	A.- Het Rijk .....	108
	B.- Brussels Hoofdstedelijk gewest .....	109
	C.- Vlaams gewest .....	109
	D.- Waals gewest .....	109
29.	Echtscheidingen naar de duur van het ontbonden huwelijk (periodes 1966 tot 1980, jaren 1981 tot 1997) .....	110
30.	Procentuele indeling van de echtscheidingen naar de duur van het ontbonden huwelijk (periodes 1966 tot 1980, jaren 1981 tot 1997) .....	110
31.	Echtscheidingen per provincie en gewest naar de leeftijd van de gescheidenen .....	111
32.	Echtscheidingen naar de leeftijd van de gescheiden vrouw en de duur van het ontbonden huwelijk	
	A.- Het Rijk .....	118
	B.- Brussels Hoofdstedelijk gewest .....	120
	C.- Vlaams gewest .....	122
	D.- Waals gewest .....	124
33.	Echtscheidingen naar de leeftijd van de gescheiden man en de duur van het ontbonden huwelijk	
	A.- Het Rijk .....	126
	B.- Brussels Hoofdstedelijk gewest .....	128
	C.- Vlaams gewest .....	130
	D.- Waals gewest .....	132
34.	Echtscheidingen naar geboortjaar, leeftijd en geslacht van de gescheidenen	
	A.- Het Rijk .....	134
	B.- Brussels Hoofdstedelijk gewest .....	135
	C.- Vlaams gewest .....	136
	D.- Waals gewest .....	137
35.	Echtscheidingen naar het beroep en de sociale stand van de echtgenoten	
	A.- Het Rijk .....	138
	B.- Brussels Hoofdstedelijk gewest .....	146
	C.- Vlaams gewest .....	154
	D.- Waals gewest .....	162
36.	Echtscheidingen naar de eisende partij en het aantal minderjarige kinderen ten laste	
	A.- Het Rijk .....	170
	B.- Brussels Hoofdstedelijk gewest .....	170
	C.- Vlaams gewest .....	170
	D.- Waals gewest .....	170
37.	Echtscheidingen naar de eisende partij en naargelang een vonnis van scheiding van tafel en bed er al dan niet aan voorafgegaan is .....	
	A.- Het Rijk .....	171
	B.- Brussels Hoofdstedelijk gewest .....	171
	C.- Vlaams gewest .....	171
	D.- Waals gewest .....	171
38.	Algemene evolutie van de echtscheidingen en de scheidingen van tafel en bed (jaren 1978 tot 1997) .....	171

## TOELICHTINGEN

### HUWELIJKEN

De statistiek van de huwelijken omvat al de huwelijken voltrokken voor de beambten van de burgerlijke stand van de Belgische gemeenten. Zijn dus niet inbegrepen: de huwelijken die in het buitenland, in de consulaten of in het buitenland gelegerde Belgische korpsen en die welke op het Belgische grondgebied door beambten van de burgerlijke stand met extraterritorialiteitsstatuut, werden voltrokken.

### Tabellen

1, 2 en 3 De indeling van de huwelijken in tabel 1 is, volgens bovenstaande bepaling, een statistiek van de feitelijke huwelijken; dezelfde huwelijken worden in tabel 2 en 3 ingedeeld naar verblijfplaats van de echtgenoten vóór het huwelijk.

Tabel 9 De leeftijd van de man stemt overeen met het midden van de volgende leeftijdsklassen: 18 tot 19 jaar, 20 jaar, 21 tot 24 jaar, 25 tot 29 jaar, 30 tot 34 jaar, 35 tot 39 jaar, 40 tot 44 jaar, 45 tot 49 jaar, 50 tot 59 jaar, 60 tot 69 jaar, 70 tot 79 jaar.

Tabel 10 De leeftijd van de vrouw stemt overeen met het midden van de volgende leeftijdsklassen: 15 tot 19 jaar, 20 jaar, 21 tot 24 jaar, enz...

### ECHTSCHIEDINGEN

De statistiek van de echtscheidingen omvat al de echtscheidingen die tijdens het beschouwde jaar, in de huwelijksregisters van de Belgische gemeenten werden opgetekend; deze vermelding wordt alleen opgenomen wanneer ten minste één van de partijen de overschrijving van het vonnis in het echtscheidingsregister vraagt binnen de twee maanden volgend op de definitieve beslissing. Deze vermelding en overschrijving gebeurt in de registers van de burgerlijke stand van de gemeente waar het huwelijk gesloten werd (wanneer het huwelijk in het buitenland was aangegaan in de registers van de gemeente Brussel - eerste district).

Deze omschrijving omtrent de inhoud van de statistiek maakt het duidelijk waarom het aantal overgeschreven echtscheidingen van een bepaald jaar niet overeenstemt met het aantal in de gerechtelijke statistiek getelde vonnissen van echtscheiding tijdens hetzelfde jaar. Er treedt inderdaad een verschuiving in de tijd op terwijl sommige vonnissen niet overgeschreven worden wegens sterfgeval, verzoening, enz. Bovendien is het de rechtbank, waaronder de gemeente van gewoon verblijf van de verweerder ressorteert, die bevoegd is.

In de tabellen 24 tot 38 gaat het dus niet over "werkelijke" doch wel over "feitelijke" echtscheidingen.





**HUWELIJKEN EN  
ECHTSCHIEDINGEN  
1997**

**HET AANTAL ECHTSCHIEDINGEN IS ONGEWOON HOOG GEWEEST IN 1995 (BIJNA 35 000 IN PLAATS VAN 22 000 VOOR DE LAATSTE JAREN) TEN GEVOLGE VAN DE WET VAN 30 JUNI 1994. DEZE WET HEEFT HET GEMAKKELIJKER GEMAAKT EEN ECHTSCHIEDING TE VERKRIJGEN EN HEEFT DE PROCEDURE BESPOEDIGD. ZE IS VAN KRACHT GEWORDEN OP 1 OKTOBER 1994.**



Tabel 1.- HUWELIJKEN PER ARRONDISSEMENT, PROVINCIE EN GEWEST

JAREN 1994-1997

ARRONDISSEMENTEN, PROVINCIES EN GEWESTEN	Absolute cijfers				Per 1 000 inwoners			
	1994	1995	1996	1997	1994	1995	1996	1997
<b>BELGIE</b>	<b>51 962</b>	<b>51 402</b>	<b>50 552</b>	<b>47 759</b>	<b>5.14</b>	<b>5.07</b>	<b>4.98</b>	<b>4.69</b>
<b>Brussels Hoofdstedelijk Gewest</b>	<b>4 768</b>	<b>4 585</b>	<b>4 356</b>	<b>4 366</b>	<b>5.02</b>	<b>4.81</b>	<b>4.59</b>	<b>4.59</b>
Arr. Brussel-Hoofdstad	4 768	4 585	4 356	4 366	5.02	4.81	4.59	4.59
<b>Vlaams Gewest</b>	<b>30 681</b>	<b>30 667</b>	<b>30 228</b>	<b>28 328</b>	<b>5.24</b>	<b>5.22</b>	<b>5.14</b>	<b>4.80</b>
<b>Prov. Antwerpen</b>	<b>8 358</b>	<b>8 242</b>	<b>8 214</b>	<b>7 719</b>	<b>5.14</b>	<b>5.06</b>	<b>5.03</b>	<b>4.71</b>
Arr. Antwerpen	4 781	4 665	4 663	4 357	5.11	4.99	4.99	4.66
Arr. Mechelen	1 494	1 533	1 518	1 435	4.99	5.09	5.04	4.74
Arr. Turnhout	2 083	2 044	2 033	1 927	5.31	5.17	5.11	4.81
<b>Prov. Limburg</b>	<b>3 973</b>	<b>3 923</b>	<b>4 038</b>	<b>3 786</b>	<b>5.18</b>	<b>5.08</b>	<b>5.20</b>	<b>4.85</b>
Arr. Hasselt	1 945	1 873	1 959	1 836	5.21	5.00	5.21	4.86
Arr. Maaseik	1 104	1 077	1 127	1 016	5.29	5.11	5.30	4.73
Arr. Tongeren	924	973	952	934	4.97	5.21	5.08	4.96
<b>Prov. Oost-Vlaanderen</b>	<b>7 213</b>	<b>7 366</b>	<b>7 231</b>	<b>6 618</b>	<b>5.35</b>	<b>5.45</b>	<b>5.34</b>	<b>4.88</b>
Arr. Aalst	1 429	1 333	1 361	1 237	5.49	5.11	5.21	4.73
Arr. Dendermonde	960	1 013	1 044	881	5.21	5.48	5.64	4.74
Arr. Eeklo	421	438	444	434	5.30	5.51	5.58	5.46
Arr. Gent	2 657	2 713	2 641	2 428	5.41	5.52	5.37	4.92
Arr. Oudenaarde	578	603	589	542	5.09	5.30	5.18	4.76
Arr. Sint-Niklaas	1 168	1 266	1 152	1 096	5.32	5.74	5.21	4.93
<b>Prov. Vlaams Brabant</b>	<b>4 746</b>	<b>4 795</b>	<b>4 590</b>	<b>4 315</b>	<b>4.79</b>	<b>4.81</b>	<b>4.59</b>	<b>4.29</b>
Arr. Halle-Vilvoorde	2 520	2 573	2 380	2 219	4.61	4.68	4.32	4.01
Arr. Leuven	2 226	2 222	2 210	2 096	5.02	4.98	4.92	4.63
<b>Prov. West-Vlaanderen</b>	<b>6 391</b>	<b>6 341</b>	<b>6 155</b>	<b>5 890</b>	<b>5.71</b>	<b>5.65</b>	<b>5.48</b>	<b>5.24</b>
Arr. Brugge	1 496	1 460	1 477	1 412	5.59	5.45	5.51	5.25
Arr. Diksmuide	285	280	277	239	5.97	5.86	5.81	5.00
Arr. Ieper	582	589	584	554	5.57	5.64	5.59	5.30
Arr. Kortrijk	1 633	1 649	1 443	1 452	5.86	5.91	5.17	5.21
Arr. Oostende	765	795	799	736	5.43	5.63	5.66	5.20
Arr. Roeselare	827	794	797	721	5.94	5.70	5.70	5.16
Arr. Tielt	487	482	483	496	5.60	5.52	5.52	5.65
Arr. Veurne	316	292	295	280	5.76	5.28	5.30	5.00
<b>Waals Gewest</b>	<b>16 513</b>	<b>16 150</b>	<b>15 968</b>	<b>15 065</b>	<b>4.99</b>	<b>4.87</b>	<b>4.81</b>	<b>4.53</b>
<b>Prov. Waals Brabant</b>	<b>1 675</b>	<b>1 629</b>	<b>1 592</b>	<b>1 625</b>	<b>5.03</b>	<b>4.84</b>	<b>4.69</b>	<b>4.75</b>
Arr. Nijvel	1 675	1 629	1 592	1 625	5.03	4.84	4.69	4.75
<b>Prov. Henegouwen</b>	<b>5 993</b>	<b>5 800</b>	<b>5 686</b>	<b>5 518</b>	<b>4.65</b>	<b>4.50</b>	<b>4.42</b>	<b>4.29</b>
Arr. Aat	337	372	307	362	4.34	4.77	3.93	4.62
Arr. Charleroi	2 059	1 931	1 887	1 815	4.80	4.51	4.42	4.26
Arr. Bergen	1 102	1 040	1 036	994	4.35	4.11	4.10	3.95
Arr. Moeskroen	354	347	346	371	4.97	4.90	4.90	5.26
Arr. Zinnik	787	787	773	724	4.61	4.60	4.51	4.21
Arr. Thuin	662	661	664	623	4.56	4.54	4.56	4.27
Arr. Doornik	692	662	673	629	4.90	4.68	4.77	4.46
<b>Prov. Luik</b>	<b>5 321</b>	<b>5 105</b>	<b>5 178</b>	<b>4 675</b>	<b>5.24</b>	<b>5.02</b>	<b>5.10</b>	<b>4.60</b>
Arr. Huy	502	488	508	476	5.21	5.04	5.23	4.87
Arr. Luik	3 054	2 908	2 987	2 704	5.13	4.90	5.06	4.59
Arr. Verviers	1 463	1 397	1 384	1 210	5.64	5.36	5.30	4.61
Arr. Borgworm	302	312	299	285	4.66	4.78	4.54	4.30
<b>Prov. Luxemburg</b>	<b>1 315</b>	<b>1 344</b>	<b>1 352</b>	<b>1 232</b>	<b>5.52</b>	<b>5.59</b>	<b>5.60</b>	<b>5.07</b>
Arr. Aarlen	272	274	309	260	5.41	5.40	6.05	5.07
Arr. Bastenaken	205	224	233	191	5.31	5.73	5.94	4.83
Arr. Marche-en-Famenne	274	309	298	260	5.76	6.42	6.13	5.30
Arr. Neufchâteau	321	283	272	293	5.85	5.15	4.94	5.32
Arr. Virton	243	254	240	228	5.16	5.35	5.04	4.78
<b>Prov. Namen</b>	<b>2 209</b>	<b>2 272</b>	<b>2 160</b>	<b>2 015</b>	<b>5.11</b>	<b>5.22</b>	<b>4.95</b>	<b>4.60</b>
Arr. Dinant	519	521	499	451	5.39	5.37	5.12	4.60
Arr. Namen	1 395	1 461	1 400	1 289	5.05	5.26	5.03	4.62
Arr. Philippeville	295	290	261	275	4.91	4.81	4.31	4.52

Tabel 2.- HUWELIJKEN NAAR DE GEWONE VERBLIJFPLAATS VAN DE ECHTGENOTEN

JAAR 1997

GEWONE VERBLIJFPLAATS VAN DE ECHTGENOOT	Gewone verblijfplaats van de echtgenote							
	België	Arr. Brussels Hoofds. Gewest	Vlaams Gewest	Prov. Antwerpen	Prov. Limburg	Prov. Oost-Vlaanderen	Prov. Vlaams Brabant	Prov. West-Vlaanderen
<b>BELGIE</b>	<b>45 160</b>	<b>3 696</b>	<b>27 305</b>	<b>7 427</b>	<b>3 593</b>	<b>6 422</b>	<b>4 179</b>	<b>5 684</b>
Brussels Hoofdstedelijk Gewest	3 715	3 160	262	33	7	31	168	23
Vlaams Gewest	27 292	258	26 852	7 376	3 556	6 365	3 933	5 622
Prov. Antwerpen	7 417	29	7 370	6 900	77	138	191	64
Prov. Limburg	3 569	4	3 544	81	3 329	34	78	22
Prov. Oost-Vlaanderen	6 393	30	6 347	150	13	5 838	140	206
Prov. Vlaams Brabant	4 242	177	3 974	187	124	134	3 474	55
Prov. West-Vlaanderen	5 671	18	5 617	58	13	221	50	5 275
Waals Gewest	14 153	278	191	18	30	26	78	39
Prov. Waals Brabant	1 431	120	47	2	-	6	33	6
Prov. Henegouwen	5 219	68	59	3	1	13	20	22
Prov. Luik	4 439	45	54	11	25	3	13	2
Prov. Luxemburg	1 110	11	8	-	-	2	3	3
Prov. Namen	1 954	34	23	2	4	2	9	6
Buitenland	1 222	358	469	141	84	104	63	77
<b>Algemeen totaal</b>	<b>46 382</b>	<b>4 054</b>	<b>27 774</b>	<b>7 568</b>	<b>3 677</b>	<b>6 526</b>	<b>4 242</b>	<b>5 761</b>

Tabel 3. HUWELIJKEN NAAR DE GEWESTEN WAAR DE ECHTGENOTEN WOONDEN VOOR HET HUWELIJK

JAAR 1997

GEWONE VERBLIJFPLAATS VAN DE ECHTGENOOT	Gewone verblijfplaats van de echtgenote					
	Brussels Hoofdstedelijk gewest		Vlaams gewest		Waals gewest	
	Absolute cijfers	% van het totaal	Absolute cijfers	% van het totaal	Absolute cijfers	% van het totaal
Brussels Hoofdstedelijk Gewest	3 160	77,95	262	0,94	293	2,01
Vlaams Gewest	258	6,36	26 852	96,68	182	1,25
Waals Gewest	278	6,86	191	0,69	13 684	94,02
Eén der echtgenoten verblijft in het buitenland	358	8,83	469	1,69	395	2,71
Beide echtgenoten verblijven in het buitenland	-	-	-	-	-	-
<b>Totaal</b>	<b>4 054</b>	<b>100,00</b>	<b>27 774</b>	<b>100,00</b>	<b>14 554</b>	<b>100,00</b>

Tabel 2.- HUWELIJKEN NAAR DE GEWONE VERBLIJFPLAATS VAN DE ECHTGENOTEN

JAAR 1997

GEWONE VERBLIJFPLAATS VAN DE ECHTGENOOT	Gewone verblijfplaats van de echtgenote							
	Waals Gewest	Prov. Waals Brabant	Prov. Henegouwen	Prov. Luik	Prov. Luxemburg	Prov. Namen	Buitenland	Algemeen totaal
<b>BELGIE</b>	<b>14 159</b>	<b>1 470</b>	<b>5 224</b>	<b>4 403</b>	<b>1 132</b>	<b>1 930</b>	<b>1 365</b>	<b>46 525</b>
Brussels Hoofdstedelijk Gewest	293	121	87	34	16	35	361	4 076
Vlaams Gewest	182	57	70	36	6	13	630	27 922
Prov. Antwerpen	18	2	6	4	1	5	179	7 596
Prov. Limburg	21	-	3	17	-	1	103	3 672
Prov. Oost-Vlaanderen	16	2	12	1	-	1	140	6 533
Prov. Vlaams Brabant	91	48	25	9	4	5	106	4 348
Prov. West-Vlaanderen	36	5	24	5	1	1	102	5 773
Waals Gewest	13 684	1 292	5 067	4 333	1 110	1 882	374	14 527
Prov. Waals Brabant	1 264	1 160	49	10	9	36	45	1 476
Prov. Henegouwen	5 092	63	4 904	29	17	79	131	5 350
Prov. Luik	4 340	19	25	4 203	47	46	122	4 561
Prov. Luxemburg	1 091	10	17	43	998	23	38	1 148
Prov. Namen	1 897	40	72	48	39	1 698	38	1 992
Buitenland	395	49	143	123	46	34	12	1 234
<b>Algemeen totaal</b>	<b>14 554</b>	<b>1 519</b>	<b>5 367</b>	<b>4 526</b>	<b>1 178</b>	<b>1 964</b>	<b>1 377</b>	<b>47 759</b>

Tabel 3.- HUWELIJKEN NAAR DE GEWESTEN WAAR DE ECHTGENOTEN WOONDEN VOOR HET HUWELIJK

JAAR 1997

GEWONE VERBLIJFPLAATS VAN DE ECHTGENOOT	Gewone verblijfplaats van de echtgenote					
	Een echtgenoot verblijft in het buitenland		Beide echtgenoten verblijven in het buitenland		Totaal	
	Absolute cijfers	% van het totaal	Absolute cijfers	% van het totaal	Absolute cijfers	% van het totaal
Brussels Hoofdstedelijk Gewest	361	26,45	-	-	4 076	8,53
Vlaams Gewest	630	46,15	-	-	27 922	58,46
Waals Gewest	374	27,40	-	-	14 527	30,42
Eén der echtgenoten verblijft in het buitenland	-	-	-	-	1 222	2,56
Beide echtgenoten verblijven in het buitenland	-	-	12	100,00	12	0,03
<b>Totaal</b>	<b>1 365</b>	<b>100,00</b>	<b>12</b>	<b>100,00</b>	<b>47 759</b>	<b>100,00</b>

Tabel 4.- HUWELIJKEN NAAR DE VORIGE BURGERLIJKE STAAT VAN DE ECHTGENOTEN

JAREN 1988-1997

JAREN	Huwelijk gesloten tussen									
	twee ongehuwden	ongehuwde mannen en weduwen	ongehuwde mannen en gescheiden vrouwen	wedunaars en ongehuwde vrouwen	wedunaars en weduwen	wedunaars en gescheiden vrouwen	gescheiden mannen en ongehuwde vrouwen	gescheiden mannen en weduwen	gescheiden onderling	Totaal aantal huwelijken

## ABSOLUTE CIJFERS

1988	46 248	194	3 396	244	188	565	3 515	197	4 528	59 075
1989	48 121	215	3 903	313	159	641	4 077	234	5 848	63 511
1990	48 750	208	4 083	322	173	631	4 208	241	5 938	64 554
1991	45 403	195	3 854	256	151	589	4 108	217	5 967	60 740
1992	42 875	180	3 929	270	145	614	4 107	238	5 798	58 156
1993	39 493	212	3 644	236	145	574	3 976	236	5 596	54 112
1994	37 458	189	3 648	234	149	562	3 980	208	5 534	51 962
1995	35 459	156	3 963	233	130	621	4 189	209	6 442	51 402
1996	34 687	171	4 061	203	125	564	4 098	209	6 434	50 552
1997	32 907	167	3 711	216	123	486	3 910	202	6 037	47 759
<b>België</b>	<b>32 907</b>	<b>167</b>	<b>3 711</b>	<b>216</b>	<b>123</b>	<b>486</b>	<b>3 910</b>	<b>202</b>	<b>6 037</b>	<b>47 759</b>
Brussels Hoofdstedelijk Gewest	2 921	26	384	34	15	48	466	25	447	4 366
Vlaams Gewest	19 991	88	2 103	103	67	257	2 051	109	3 559	28 328
Waals Gewest	9 995	53	1 224	79	41	181	1 393	68	2 031	15 065

## VERHOUDINGSCIJFERS

1988	78.28	0.32	5.74	0.41	0.31	0.95	5.95	0.33	7.66	100.00
1989	75.76	0.33	6.14	0.49	0.25	1.00	6.41	0.36	9.20	100.00
1990	75.51	0.32	6.32	0.49	0.26	0.97	6.51	0.37	9.19	100.00
1991	74.74	0.32	6.34	0.42	0.24	0.96	6.76	0.35	9.82	100.00
1992	73.72	0.30	6.75	0.46	0.24	1.05	7.06	0.40	9.96	100.00
1993	72.98	0.39	6.73	0.43	0.26	1.06	7.34	0.43	10.34	100.00
1994	72.08	0.36	7.02	0.45	0.28	1.08	7.65	0.40	10.65	100.00
1995	68.98	0.30	7.70	0.45	0.25	1.20	8.14	0.40	12.53	100.00
1996	68.61	0.33	8.03	0.40	0.24	1.11	8.10	0.41	12.72	100.00
1997	68.90	0.34	7.77	0.45	0.25	1.01	8.18	0.42	12.64	100.00

Tabel 5.- HUWELIJKEN NAAR DE LEEFTIJD VAN DE ECHTGENOTEN

JAREN 1988-1997

JAREN	< 20 jaar	20 - < 21 jaar	21 - < 25 jaar	25 - < 30 jaar	30-34 jaar	35-40 jaar	40 - < 45 jaar	45 - < 50 jaar	50 - < 60 jaar	60 - < 70 jaar	70 - < 80 jaar	80 jaar en meer	Totaal aantal huwe- lijken
-------	--------------	----------------------	----------------------	----------------------	---------------	---------------	----------------------	----------------------	----------------------	----------------------	----------------------	--------------------	-------------------------------------

LEEFTIJD VAN DE ECHTGENOTE

1988	5 474	4 626	26 067	12 759	4 340	2 220	1 527	826	907	226	62	41	59 075
1989	4 984	4 472	26 297	14 847	5 430	3 024	1 941	1 064	1 102	240	62	48	63 511
1990	4 833	4 441	25 782	15 781	5 836	3 209	2 040	1 165	1 092	291	66	18	64 554
1991	4 137	4 141	23 483	15 230	5 805	3 217	2 023	1 243	1 099	265	76	21	60 740
1992	3 418	3 498	21 965	15 250	5 939	3 271	2 012	1 374	1 067	248	60	54	58 156
1993	2 672	2 945	20 018	14 575	5 849	3 155	1 976	1 354	1 118	237	67	146	54 112
1994	2 263	2 308	18 836	14 287	6 044	3 235	2 060	1 483	1 112	229	90	15	51 962
1995	2 060	2 009	17 217	14 844	6 215	3 496	2 371	1 637	1 188	273	72	20	51 402
1996	1 877	1 698	16 038	15 375	6 361	3 583	2 371	1 675	1 248	250	65	11	50 552
1997	1 669	1 569	14 764	14 879	6 097	3 461	2 226	1 508	1 267	226	63	30	47 759

LEEFTIJD VAN DE ECHTGENOOT

1988	829	1 568	23 074	19 362	5 993	3 023	1 968	1 097	1 366	585	157	53	59 075
1989	792	1 461	22 029	21 523	7 296	3 712	2 534	1 437	1 806	712	155	54	63 511
1990	757	1 370	21 158	22 513	7 870	4 003	2 610	1 535	1 835	672	171	60	64 554
1991	666	1 283	18 608	21 592	7 744	3 898	2 601	1 643	1 767	727	170	41	60 740
1992	527	1 047	16 643	21 077	7 841	3 940	2 599	1 746	1 826	672	172	66	58 156
1993	390	814	14 615	19 640	7 632	3 917	2 551	1 828	1 773	670	164	118	54 112
1994	325	684	13 047	19 014	7 669	4 082	2 545	1 873	1 775	681	209	58	51 962
1995	301	566	11 262	18 743	8 194	4 307	2 914	2 134	2 003	721	203	54	51 402
1996	271	485	10 102	18 707	8 577	4 392	2 842	2 151	2 074	699	217	35	50 552
1997	239	436	8 827	18 164	8 248	4 262	2 604	2 020	2 068	652	196	43	47 759

Tabel 6.- HUWELIJKEN NAAR DE LEEFTIJD VAN DE ECHTGENOTEN

JAREN	< 20 jaar	20 - < 21 jaar	21 - < 25 jaar	25 - < 30 jaar	30 - < 35 jaar	35 - < 40 jaar
<b>Ongehuwde mannen</b>						
1988	828	1 567	23 010	18 315	4 097	1 159
1989	790	1 460	21 966	20 544	5 052	1 414
1990	757	1 369	21 097	21 485	5 611	1 651
1991	666	1 281	18 560	20 654	5 665	1 571
1992	526	1 046	16 591	20 220	5 822	1 620
1993	390	812	14 570	18 885	5 753	1 763
1994	323	681	13 015	18 319	5 853	1 960
1995	301	566	11 212	17 961	6 278	1 978
1996	271	484	10 050	17 961	6 639	2 103
1997	238	435	8 795	17 479	6 403	2 130
<b>Weduwnaars</b>						
1988	-	-	3	23	53	73
1989	-	1	4	30	70	87
1990	-	-	2	29	66	86
1991	-	-	2	17	51	59
1992	-	-	-	17	63	73
1993	-	-	1	25	41	63
1994	-	-	1	19	41	65
1995	-	-	3	21	32	68
1996	-	-	4	11	38	63
1997	-	-	1	13	35	46
<b>Gescheiden mannen</b>						
1988	1	1	61	1 024	1 843	1 791
1989	2	-	59	949	2 174	2 211
1990	-	1	59	999	2 193	2 266
1991	-	2	46	921	2 028	2 268
1992	1	1	52	840	1 956	2 247
1993	-	2	44	730	1 838	2 091
1994	2	3	31	676	1 775	2 057
1995	-	-	47	761	1 884	2 261
1996	-	1	48	735	1 900	2 226
1997	1	1	31	672	1 810	2 086
<b>Ongehuwde vrouwen</b>						
1988	5 469	4 618	25 737	10 905	2 163	583
1989	4 977	4 459	25 949	12 778	2 763	891
1990	4 831	4 433	25 484	13 830	3 046	929
1991	4 134	4 125	23 164	13 482	3 256	952
1992	3 415	3 487	21 676	13 526	3 394	1 031
1993	2 671	2 940	19 750	13 004	3 481	1 080
1994	2 260	2 299	18 563	12 878	3 759	1 153
1995	2 057	2 001	16 954	13 198	3 694	1 141
1996	1 872	1 691	15 753	13 730	3 867	1 267
1997	1 665	1 559	14 532	13 445	3 785	1 235
<b>Weduwen</b>						
1988	-	1	24	54	77	71
1989	2	-	20	60	108	57
1990	-	2	12	52	68	84
1991	1	-	15	58	77	61
1992	-	1	13	41	74	75
1993	-	-	7	51	83	82
1994	-	2	10	43	63	62
1995	-	1	8	41	55	63
1996	-	-	4	34	76	59
1997	-	2	5	33	60	59
<b>Gescheide vrouwen</b>						
1988	5	7	306	1 800	2 100	1 566
1989	5	13	328	2 009	2 559	2 076
1990	2	6	286	1 899	2 722	2 196
1991	2	16	304	1 690	2 472	2 204
1992	3	10	276	1 683	2 471	2 165
1993	1	5	261	1 520	2 285	1 993
1994	3	7	263	1 366	2 222	2 020
1995	3	7	255	1 605	2 466	2 292
1996	5	7	281	1 611	2 418	2 257
1997	4	8	227	1 401	2 252	2 167



EN HUN VORIGE BURGERLIJKE STAAT

JAREN 1988-1997

JAREN	40 - < 45 jaar	45 - < 50 jaar	50 - < 60 jaar	60 - < 70 jaar	70 - < 80 jaar	80 jaar en meer	Totaal aantal huwelijken
<b>Ongehuwde mannen</b>							
1988	429	172	181	58	12	10	49 838
1989	524	195	204	64	11	15	52 239
1990	571	226	188	62	15	9	53 041
1991	570	206	190	70	9	10	49 452
1992	598	247	206	69	16	23	46 984
1993	603	242	190	66	16	59	43 349
1994	615	249	186	67	17	10	41 295
1995	675	295	212	72	23	5	39 578
1996	768	329	218	69	21	6	38 919
1997	720	279	220	65	14	7	36 785
<b>Weduwnaars</b>							
1988	89	116	272	238	95	35	997
1989	107	113	285	285	96	35	1 113
1990	115	105	302	281	100	40	1 126
1991	89	95	292	263	102	26	996
1992	95	115	274	253	104	35	1 029
1993	92	107	263	224	103	36	955
1994	71	123	231	248	110	36	945
1995	86	130	242	235	126	41	984
1996	68	105	228	220	130	25	892
1997	64	102	233	198	105	28	825
<b>Gescheiden mannen</b>							
1988	1 450	809	913	289	50	8	8 240
1989	1 903	1 129	1 317	363	48	4	10 159
1990	1 924	1 204	1 345	329	56	11	10 387
1991	1 942	1 342	1 285	394	59	5	10 292
1992	1 906	1 384	1 346	350	52	8	10 143
1993	1 856	1 479	1 320	380	45	23	9 808
1994	1 859	1 501	1 358	366	82	12	9 722
1995	2 153	1 709	1 549	414	54	8	10 840
1996	2 006	1 717	1 628	410	66	4	10 741
1997	1 820	1 639	1 615	389	77	8	10 149
<b>Ongehuwde vrouwen</b>							
1988	237	103	124	38	5	25	50 007
1989	314	142	147	39	12	40	52 511
1990	347	182	139	47	7	5	53 280
1991	316	154	118	40	16	10	49 767
1992	351	175	111	39	13	34	47 252
1993	365	163	100	35	9	107	43 705
1994	416	180	110	33	19	2	41 672
1995	477	194	105	36	19	5	39 881
1996	450	199	117	36	5	1	38 988
1997	457	177	116	40	7	15	37 033
<b>Weduwnen</b>							
1988	75	45	102	84	37	9	579
1989	76	44	124	77	33	7	608
1990	89	51	118	100	38	8	622
1991	75	58	108	73	33	4	563
1992	77	64	102	78	28	10	563
1993	67	68	104	82	35	14	593
1994	78	60	101	73	44	10	546
1995	58	59	83	84	31	12	495
1996	55	67	93	72	38	7	505
1997	59	59	107	67	33	8	492
<b>Gescheiden vrouwen</b>							
1988	1 215	678	681	104	20	7	8 489
1989	1 551	878	831	124	17	1	10 392
1990	1 604	932	835	144	21	5	10 652
1991	1 632	1 031	873	152	27	7	10 410
1992	1 584	1 135	854	131	19	10	10 341
1993	1 544	1 123	914	120	23	25	9 814
1994	1 566	1 243	901	123	27	3	9 744
1995	1 836	1 384	1 000	153	22	3	11 026
1996	1 866	1 409	1 038	142	22	3	11 059
1997	1 710	1 272	1 044	119	23	7	10 234

**Tabel 7.- GEMIDDELDE LEEFTIJD EN MEDIAANLEEFTIJD VAN DE ECHTGENOTEN**

**JAREN 1988-1997**

JAREN	Gemiddelde leeftijd		Mediaanleeftijd	
	Mannen	Vrouwen	Mannen	Vrouwen
1988	28 j. 04 m.	25 j. 11 m.	25 j. 07 m.	23 j. 09 m.
1989	29 j. 00 m.	26 j. 07 m.	26 j. 02 m.	24 j. 03 m.
1990	29 j. 03 m.	26 j. 10 m.	26 j. 05 m.	24 j. 05 m.
1991	29 j. 07 m.	27 j. 01 m.	26 j. 08 m.	24 j. 08 m.
1992	29 j. 11 m.	27 j. 06 m.	27 j. 00 m.	25 j. 00 m.
1993	30 j. 04 m.	27 j. 10 m.	27 j. 03 m.	25 j. 03 m.
1994	30 j. 09 m.	28 j. 03 m.	27 j. 08 m.	25 j. 06 m.
1995	31 j. 04 m.	28 j. 09 m.	28 j. 02 m.	26 j. 00 m.
1996	31 j. 07 m.	29 j. 00 m.	28 j. 06 m.	26 j. 03 m.
1997	31 j. 09 m.	29 j. 01 m.	28 j. 08 m.	26 j. 05 m.

**Tabel 8.- GEMIDDELDE LEEFTIJD VAN DE ECHTGENOTEN NAAR HUN VORIGE BURGERLIJKE STAAT**

**JAREN 1995-1997**

BURGERLIJKE STAAT	Gemiddelde leeftijd		
	1995	1996	1997
Ongehuwde mannen	27 j. 10 m.	28 j. 02 m.	28 j. 03 m.
Ongehuwde vrouwen	25 j. 09 m.	26 j. 00 m.	26 j. 02 m.
Weduwnaars	56 j. 04 m.	56 j. 05 m.	56 j. 07 m.
Weduwen	48 j. 07 m.	48 j. 03 m.	48 j. 05 m.
Gescheiden mannen	42 j. 00 m.	42 j. 02 m.	42 j. 04 m.
Gescheiden vrouwen	38 j. 06 m.	38 j. 07 m.	38 j. 09 m.

**Tabel 9.- GEMIDDELDE LEEFTIJD VAN DE VROUW TEN OPZICHTE VAN DE LEEFTIJD VAN DE MAN**

**JAREN 1995-1997**

LEEFTIJD VAN DE MAN	Gemiddelde leeftijd van de vrouw		
	1995	1996	1997
19 j. -	21 j. 05 m.	20 j. 10 m.	21 j. 03 m.
20 j. 6 m.	21 j. 04 m.	21 j. 06 m.	21 j. 07 m.
23 j.	23 j. 02 m.	23 j. 03 m.	23 j. 04 m.
27 j. 6 m.	25 j. 06 m.	25 j. 08 m.	25 j. 08 m.
32 j. 6 m.	29 j. 04 m.	29 j. 02 m.	29 j. 03 m.
37 j. 6 m.	33 j. 02 m.	33 j. 03 m.	33 j. 01 m.
42 j. 6 m.	37 j. 00 m.	37 j. 00 m.	37 j. 01 m.
47 j. 6 m.	40 j. 06 m.	40 j. 09 m.	40 j. 07 m.
55 j.	45 j. 01 m.	45 j. 01 m.	45 j. 00 m.
65 j.	51 j. 01 m.	50 j. 09 m.	50 j. 11 m.
75 j.	59 j. 05 m.	59 j. 00 m.	59 j. 08 m.

**Tabel 10.- GEMIDDELDE LEEFTIJD VAN DE MAN TEN OPZICHTE VAN DE LEEFTIJD VAN DE VROUW**

JAREN 1995-1997

LEEFTIJD VAN DE VROUW	Gemiddelde leeftijd van de man		
	1995	1996	1997
17 j. 6 m.	24 j. 02 m.	24 j. 04 m.	24 j. 06 m.
20 j. 6 m.	24 j. 09 m.	25 j. 00 m.	25 j. 03 m.
23 j.	26 j. 01 m.	26 j. 03 m.	26 j. 05 m.
27 j. 6 m.	29 j. 05 m.	29 j. 06 m.	29 j. 05 m.
32 j. 6 m.	34 j. 09 m.	34 j. 07 m.	34 j. 08 m.
37 j. 6 m.	39 j. 06 m.	39 j. 04 m.	39 j. 05 m.
42 j. 6 m.	44 j. 01 m.	44 j. 01 m.	44 j. 01 m.
47 j. 6 m.	48 j. 10 m.	48 j. 08 m.	48 j. 04 m.
55 j.	54 j. 01 m.	54 j. 07 m.	54 j. 05 m.
65 j.	63 j. 11 m.	63 j. 01 m.	63 j. 08 m.
75 j.	68 j. 08 m.	70 j. 07 m.	70 j. 11 m.

**Tabel 11.- HUWELIJKEN NAAR DE GEMIDDELDE LEEFTIJD  
EN DE VORIGE BURGERLIJKE STAAT VAN DE ECHTGENOTEN**

JAAR 1997

HUWELIJKEN TUSSEN	Gemiddelde leeftijd van de man	Gemiddelde leeftijd van de vrouw	Verskil
Twee ongehuwden			
Ongehuwde mannen en weduwen	27 j. 8 m.	25 j. 6 m.	2 j. 2 m.
Ongehuwde mannen en gescheiden vrouwen	40 j. 4 m.	41 j. 6 m.	-1 j. 2 m.
Weduwnaars en ongehuwde vrouwen	33 j. 5 m.	35 j. 1 m.	-1 j. 8 m.
Weduwnaars en weduwen	50 j. 9 m.	38 j. 8 m.	12 j. 1 m.
Weduwnaars en gescheiden vrouwen	66 j. 6 m.	59 j. 8 m.	6 j. 10 m.
Gescheiden mannen en ongehuwde vrouwen	56 j. 8 m.	48 j.	8 j. 8 m.
Gescheiden mannen en weduwen	39 j. 2 m.	30 j. 11 m.	8 j. 3 m.
Gescheiden mannen en gescheiden vrouwen	50 j. 6 m.	47 j. 3 m.	3 j. 3 m.

**Tabel 12.- HUWELIJKEN NAAR DE VORIGE BURGERLIJKE STAAT VAN DE ECHTGENOTEN**

(Algemeen overzicht van de schikking van de volgende tabellen)

	Totaal	Ongehuwde vrouwen	Weduwen	Gescheiden vrouwen
Totaal	A	B	C	D
Ongehuwde mannen	E	F	G	H
Weduwnaars	I	J	K	L
Gescheiden mannen	M	N	O	P

**Tabel 12.- HUWELIJKEN NAAR DE RESPECTIEVE LEEFTIJD VAN DE ECHTGENOTEN EN HUN VORIGE BURGERLIJKE STAAT**

JAAR 1997

LEEFTIJD VAN DE ECHTGENOOT	Leeftijd van de echtgenote												Onbekend	Totaal mannen
	< 20 jaar	20 - < 21 jaar	21 - < 25 jaar	25 - < 30 jaar	30 - < 35 jaar	35 - < 40 jaar	40 - < 45 jaar	45 - < 50 jaar	50 - < 60 jaar	60 - < 70 jaar	70 - < 80 jaar	80 jaar en +		

**A.- TOTAAL AANTAL HUWELIJKEN**

Minder dan 20 jaar	114	34	65	16	4	4	2	-	-	-	-	-	-	239
20 - < 21 jaar	156	75	148	44	8	3	2	-	-	-	-	-	-	436
21 - < 25 jaar	799	793	5 419	1 553	186	51	15	6	1	-	-	-	4	8 827
25 - < 30 jaar	448	508	7 357	8 246	1 220	262	82	25	8	1	-	-	7	18 164
30 - < 35 jaar	111	117	1 313	3 483	2 240	696	188	74	24	1	-	-	1	8 248
35 - < 40 jaar	26	21	315	1 012	1 349	966	398	138	34	3	-	-	-	4 262
40 - < 45 jaar	9	10	84	305	592	711	555	235	98	4	1	-	-	2 604
45 - < 50 jaar	5	8	43	132	289	435	483	417	198	7	1	-	2	2 020
50 - < 60 jaar	1	3	13	72	179	293	408	479	568	48	3	1	-	2 068
60 - < 70 jaar	-	-	6	14	25	35	79	112	277	93	8	3	-	652
70 - < 80 jaar	-	-	-	1	4	5	12	17	53	55	43	5	1	196
80 jaar en meer	-	-	1	1	-	-	2	5	6	14	7	4	-	40
Leeftijd onbekend	-	-	-	-	1	-	-	-	-	-	-	-	2	3
<b>Totaal vrouwen</b>	<b>1 669</b>	<b>1 569</b>	<b>14 764</b>	<b>14 879</b>	<b>6 097</b>	<b>3 461</b>	<b>2 226</b>	<b>1 508</b>	<b>1 267</b>	<b>226</b>	<b>63</b>	<b>13</b>	<b>17</b>	<b>47 759</b>

**E.- TOTAAL AANTAL HUWELIJKEN VAN DE ONGEHUWDE MANNEN**

Minder dan 20 jaar	114	34	65	16	4	3	2	-	-	-	-	-	-	238
20 - < 21 jaar	156	75	148	44	7	3	2	-	-	-	-	-	-	435
21 - < 25 jaar	795	789	5 403	1 545	186	51	15	6	1	-	-	-	4	8 795
25 - < 30 jaar	428	483	7 163	7 971	1 101	227	68	23	8	1	-	-	6	17 479
30 - < 35 jaar	87	94	1 045	2 808	1 690	478	128	56	15	1	-	-	1	6 403
35 - < 40 jaar	17	13	159	561	696	439	175	54	15	1	-	-	-	2 130
40 - < 45 jaar	1	3	30	86	158	188	134	76	40	3	1	-	-	720
45 - < 50 jaar	3	1	6	13	34	59	60	64	37	1	-	-	1	279
50 - < 60 jaar	1	-	4	7	14	25	52	43	54	17	2	1	-	220
60 - < 70 jaar	-	-	-	2	6	3	8	9	20	14	3	-	-	65
70 - < 80 jaar	-	-	-	-	-	-	-	-	3	4	6	1	-	14
80 jaar en meer	-	-	-	1	-	-	-	-	1	3	-	-	-	5
Leeftijd onbekend	-	-	-	-	1	-	-	-	-	-	-	-	1	2
<b>Totaal vrouwen</b>	<b>1 602</b>	<b>1 492</b>	<b>14 023</b>	<b>13 054</b>	<b>3 897</b>	<b>1 476</b>	<b>644</b>	<b>331</b>	<b>194</b>	<b>45</b>	<b>12</b>	<b>2</b>	<b>13</b>	<b>36 785</b>

**Tabel 12.- HUWELIJKEN NAAR DE RESPECTIEVE LEEFTIJD VAN DE ECHTGENOTEN EN HUN VORIGE BURGERLIJKE STAAT (vervolg)**

JAAR 1997

LEEFTIJD VAN DE ECHTGENOOT	Leeftijd van de echtgenote													Totaal mannen
	< 20 jaar	20 - < 21 jaar	21 - < 25 jaar	25 - < 30 jaar	30 - < 35 jaar	35 - < 40 jaar	40 - < 45 jaar	45 - < 50 jaar	50 - < 60 jaar	60 - < 70 jaar	70 - < 80 jaar	80 jaar en +	Onbekend	

**B.- TOTAAL AANTAL HUWELIJKEN VAN ONGEHUWDE VROUWEN**

Minder dan 20 jaar	114	34	64	13	1	1	2	-	-	-	-	-	-	229
20 - < 21 jaar	156	75	146	36	3	2	-	-	-	-	-	-	-	418
21 - < 25 jaar	798	791	5 362	1 441	93	14	4	2	1	-	-	-	4	8 510
25 - < 30 jaar	447	503	7 265	7 734	791	88	9	4	3	-	-	-	7	16 851
30 - < 35 jaar	109	116	1 258	3 027	1 506	253	33	6	3	-	-	-	-	6 311
35 - < 40 jaar	26	19	302	807	799	344	87	10	3	-	-	-	-	2 397
40 - < 45 jaar	9	10	78	227	314	236	116	25	6	-	-	-	-	1 021
45 - < 50 jaar	5	8	40	96	159	167	81	36	10	-	-	-	1	603
50 - < 60 jaar	1	3	11	52	98	115	99	69	47	10	-	1	-	506
60 - < 70 jaar	-	-	5	10	17	11	22	21	33	15	2	-	-	136
70 - < 80 jaar	-	-	-	1	3	4	4	1	9	14	3	1	-	40
80 jaar en meer	-	-	1	1	-	-	-	3	1	1	2	-	-	9
Leeftijd onbekend	-	-	-	-	1	-	-	-	-	-	-	-	1	2
<b>Totaal vrouwen</b>	<b>1 665</b>	<b>1 559</b>	<b>14 532</b>	<b>13 445</b>	<b>3 785</b>	<b>1 235</b>	<b>457</b>	<b>177</b>	<b>116</b>	<b>40</b>	<b>7</b>	<b>2</b>	<b>13</b>	<b>37 033</b>

**F.- HUWELIJKEN VAN ONGEHUWDE MANNEN MET ONGEHUWDE VROUWEN**

Minder dan 20 jaar	114	34	64	13	1	1	2	-	-	-	-	-	-	229
20 - < 21 jaar	156	75	146	36	3	2	-	-	-	-	-	-	-	418
21 - < 25 jaar	794	787	5 351	1 437	93	14	4	2	1	-	-	-	4	8 487
25 - < 30 jaar	427	481	7 085	7 548	748	83	8	4	3	-	-	-	6	16 393
30 - < 35 jaar	85	93	1 019	2 555	1 292	197	24	4	2	-	-	-	-	5 271
35 - < 40 jaar	17	11	156	486	517	230	58	2	2	-	-	-	-	1 479
40 - < 45 jaar	1	3	29	74	107	107	51	13	5	-	-	-	-	390
45 - < 50 jaar	3	1	6	13	24	38	21	12	3	-	-	-	1	122
50 - < 60 jaar	1	-	4	6	12	10	21	15	9	1	-	1	-	80
60 - < 70 jaar	-	-	-	2	6	-	4	6	5	6	2	-	-	31
70 - < 80 jaar	-	-	-	-	-	-	-	-	-	2	-	1	-	3
80 jaar en meer	-	-	-	1	-	-	-	-	-	1	-	-	-	2
Leeftijd onbekend	-	-	-	-	1	-	-	-	-	-	-	-	1	2
<b>Totaal vrouwen</b>	<b>1 598</b>	<b>1 485</b>	<b>13 860</b>	<b>12 171</b>	<b>2 804</b>	<b>682</b>	<b>193</b>	<b>58</b>	<b>30</b>	<b>10</b>	<b>2</b>	<b>2</b>	<b>12</b>	<b>32 907</b>

**Tabel 12.- HUWELIJKEN NAAR DE RESPECTIEVE LEEFTIJD VAN DE ECHTGENOTEN EN HUN VORIGE BURGERLIJKE STAAT (vervolg)**

JAAR 1997

LEEFTIJD VAN DE ECHTGENOOT	Leeftijd van de echtgenote												Onbekend	Totaal mannen
	< 20 jaar	20 - < 21 jaar	21 - < 25 jaar	25 - < 30 jaar	30 - < 35 jaar	35 - < 40 jaar	40 - < 45 jaar	45 - < 50 jaar	50 - < 60 jaar	60 - < 70 jaar	70 - < 80 jaar	80 jaar en +		

**C.- TOTAAL AANTAL HUWELIJKEN VAN WEDUWEN**

Minder dan 20 jaar	-	-	-	-	-	-	-	-	-	-	-	-	-	-
20 - < 21 jaar	-	-	-	-	-	-	-	-	-	-	-	-	-	-
21 - < 25 jaar	-	-	1	3	2	3	1	-	-	-	-	-	-	10
25 - < 30 jaar	-	-	3	12	8	3	4	-	-	1	-	-	-	31
30 - < 35 jaar	-	1	-	7	17	10	5	4	-	1	-	-	-	45
35 - < 40 jaar	-	1	1	6	17	14	11	5	1	-	-	-	-	56
40 - < 45 jaar	-	-	-	3	11	11	9	8	8	1	1	-	-	52
45 - < 50 jaar	-	-	-	1	5	7	16	19	10	2	-	-	-	60
50 - < 60 jaar	-	-	-	1	-	10	8	14	55	6	2	-	-	96
60 - < 70 jaar	-	-	-	-	-	1	2	4	26	25	3	1	-	62
70 - < 80 jaar	-	-	-	-	-	-	3	4	6	22	23	3	-	61
80 jaar en meer	-	-	-	-	-	-	-	1	1	9	4	4	-	19
Leeftijd onbekend	-	-	-	-	-	-	-	-	-	-	-	-	-	-
<b>Totaal vrouwen</b>	-	<b>2</b>	<b>5</b>	<b>33</b>	<b>60</b>	<b>59</b>	<b>59</b>	<b>59</b>	<b>107</b>	<b>67</b>	<b>33</b>	<b>8</b>	-	<b>492</b>

**G.- HUWELIJKEN VAN ONGEHUWDE MANNEN MET WEDUWEN**

Minder dan 20 jaar	-	-	-	-	-	-	-	-	-	-	-	-	-	-
20 - < 21 jaar	-	-	-	-	-	-	-	-	-	-	-	-	-	-
21 - < 25 jaar	-	-	1	3	2	3	1	-	-	-	-	-	-	10
25 - < 30 jaar	-	-	3	12	7	3	4	-	-	1	-	-	-	30
30 - < 35 jaar	-	1	-	6	11	9	4	3	-	1	-	-	-	35
35 - < 40 jaar	-	1	-	2	10	7	4	1	1	-	-	-	-	26
40 - < 45 jaar	-	-	-	1	5	5	4	3	3	1	1	-	-	23
45 - < 50 jaar	-	-	-	-	-	2	3	1	3	1	-	-	-	10
50 - < 60 jaar	-	-	-	-	-	3	1	-	7	4	1	-	-	16
60 - < 70 jaar	-	-	-	-	-	1	1	-	1	3	1	-	-	7
70 - < 80 jaar	-	-	-	-	-	-	-	-	1	1	5	-	-	7
80 jaar en meer	-	-	-	-	-	-	-	-	1	2	-	-	-	3
Leeftijd onbekend	-	-	-	-	-	-	-	-	-	-	-	-	-	-
<b>Totaal vrouwen</b>	-	<b>2</b>	<b>4</b>	<b>24</b>	<b>35</b>	<b>33</b>	<b>22</b>	<b>8</b>	<b>17</b>	<b>14</b>	<b>8</b>	-	-	<b>167</b>

**Tabel 12.- HUWELIJKEN NAAR DE RESPECTIEVE LEEFTIJD VAN DE ECHTGENOTEN EN HUN VORIGE BURGERLIJKE STAAT (vervolg)**

JAAR 1997

LEEFTIJD VAN DE ECHTGENOOT	Leeftijd van de echtgenote												Onbekend	Totaal mannen
	< 20 jaar	20 - < 21 jaar	21 - < 25 jaar	25 - < 30 jaar	30 - < 35 jaar	35 - < 40 jaar	40 - < 45 jaar	45 - < 50 jaar	50 - < 60 jaar	60 - < 70 jaar	70 - < 80 jaar	80 jaar en +		

**D.- TOTAAL AANTAL HUWELIJKEN VAN GESCHIEDEN VROUWEN**

Minder dan 20 jaar	-	-	1	3	3	3	-	-	-	-	-	-	-	-	10
20 - < 21 jaar	-	-	2	8	5	1	2	-	-	-	-	-	-	-	18
21 - < 25 jaar	1	2	56	109	91	34	10	4	-	-	-	-	-	-	307
25 - < 30 jaar	1	5	89	500	421	171	69	21	5	-	-	-	-	-	1 282
30 - < 35 jaar	2	-	55	449	717	433	150	64	21	-	-	-	-	1	1 892
35 - < 40 jaar	-	1	12	199	533	608	300	123	30	3	-	-	-	-	1 809
40 - < 45 jaar	-	-	6	75	267	464	430	202	84	3	-	-	-	-	1 531
45 - < 50 jaar	-	-	3	35	125	261	386	362	178	5	1	-	1	-	1 357
50 - < 60 jaar	-	-	2	19	81	168	301	396	466	32	1	-	-	-	1 466
60 - < 70 jaar	-	-	1	4	8	23	55	87	218	53	3	2	-	-	454
70 - < 80 jaar	-	-	-	-	1	1	5	12	38	19	17	1	1	-	95
80 jaar en meer	-	-	-	-	-	-	2	1	4	4	1	-	-	-	12
Leeftijd onbekend	-	-	-	-	-	-	-	-	-	-	-	-	1	-	1
<b>Totaal vrouwen</b>	<b>4</b>	<b>8</b>	<b>227</b>	<b>1 401</b>	<b>2 252</b>	<b>2 167</b>	<b>1 710</b>	<b>1 272</b>	<b>1 044</b>	<b>119</b>	<b>23</b>	<b>3</b>	<b>4</b>	<b>10 234</b>	

**H.- HUWELIJKEN VAN ONGEHUWDE MANNEN MET GESCHIEDEN VROUWEN**

Minder dan 20 jaar	-	-	1	3	3	2	-	-	-	-	-	-	-	-	9
20 - < 21 jaar	-	-	2	8	4	1	2	-	-	-	-	-	-	-	17
21 - < 25 jaar	1	2	51	105	91	34	10	4	-	-	-	-	-	-	298
25 - < 30 jaar	1	2	75	411	346	141	56	19	5	-	-	-	-	-	1 056
30 - < 35 jaar	2	-	26	247	387	272	100	49	13	-	-	-	-	1	1 097
35 - < 40 jaar	-	1	3	73	169	202	113	51	12	1	-	-	-	-	625
40 - < 45 jaar	-	-	1	11	46	76	79	60	32	2	-	-	-	-	307
45 - < 50 jaar	-	-	-	-	10	19	36	51	31	-	-	-	-	-	147
50 - < 60 jaar	-	-	-	1	2	12	30	28	38	12	1	-	-	-	124
60 - < 70 jaar	-	-	-	-	-	2	3	3	14	5	-	-	-	-	27
70 - < 80 jaar	-	-	-	-	-	-	-	-	2	1	1	-	-	-	4
80 jaar en meer	-	-	-	-	-	-	-	-	-	-	-	-	-	-	-
Leeftijd onbekend	-	-	-	-	-	-	-	-	-	-	-	-	-	-	-
<b>Totaal vrouwen</b>	<b>4</b>	<b>5</b>	<b>159</b>	<b>859</b>	<b>1 058</b>	<b>761</b>	<b>429</b>	<b>265</b>	<b>147</b>	<b>21</b>	<b>2</b>	<b>-</b>	<b>1</b>	<b>3 711</b>	

**Tabel 12.- HUWELIJKEN NAAR DE RESPECTIEVE LEEFTIJD VAN DE ECHTGENOTEN EN HUN VORIGE BURGERLIJKE STAAT (vervolg)**

JAAR 1997

LEEFTIJD VAN DE ECHTGENOOT	Leeftijd van de echtgenote												Onbekend	Totaal mannen
	< 20 jaar	20 - < 21 jaar	21 - < 25 jaar	25 - < 30 jaar	30 - < 35 jaar	35 - < 40 jaar	40 - < 45 jaar	45 - < 50 jaar	50 - < 60 jaar	60 - < 70 jaar	70 - < 80 jaar	80 jaar en +		

**I.- TOTAAL AANTAL HUWELIJKEN VAN WEDUWNAARS**

Minder dan 20 jaar	-	-	-	-	-	-	-	-	-	-	-	-	-	-
20 - < 21 jaar	-	-	-	-	-	-	-	-	-	-	-	-	-	-
21 - < 25 jaar	-	-	1	-	-	-	-	-	-	-	-	-	-	1
25 - < 30 jaar	1	-	4	5	1	-	2	-	-	-	-	-	-	13
30 - < 35 jaar	3	-	5	10	12	3	2	-	-	-	-	-	-	35
35 - < 40 jaar	-	-	3	9	12	15	5	2	-	-	-	-	-	46
40 - < 45 jaar	-	-	2	9	20	11	14	5	3	-	-	-	-	64
45 - < 50 jaar	-	1	2	9	9	22	22	30	7	-	-	-	-	102
50 - < 60 jaar	-	-	2	8	13	18	31	66	90	5	-	-	-	233
60 - < 70 jaar	-	-	-	3	5	8	21	33	96	30	2	-	-	198
70 - < 80 jaar	-	-	-	1	-	1	5	12	28	34	20	3	1	105
80 jaar en meer	-	-	1	-	-	-	2	4	5	8	6	2	-	28
Leeftijd onbekend	-	-	-	-	-	-	-	-	-	-	-	-	-	-
<b>Totaal vrouwen</b>	<b>4</b>	<b>1</b>	<b>20</b>	<b>54</b>	<b>72</b>	<b>78</b>	<b>104</b>	<b>152</b>	<b>229</b>	<b>77</b>	<b>28</b>	<b>5</b>	<b>1</b>	<b>825</b>

**M.- TOTAAL AANTAL HUWELIJKEN VAN GESCEIDEN MANNEN**

Minder dan 20 jaar	-	-	-	-	-	1	-	-	-	-	-	-	-	1
20 - < 21 jaar	-	-	-	-	1	-	-	-	-	-	-	-	-	1
21 - < 25 jaar	4	4	15	8	-	-	-	-	-	-	-	-	-	31
25 - < 30 jaar	19	25	190	270	118	35	12	2	-	-	-	-	1	672
30 - < 35 jaar	21	23	263	665	538	215	58	18	9	-	-	-	-	1 810
35 - < 40 jaar	9	8	153	442	641	512	218	82	19	2	-	-	-	2 086
40 - < 45 jaar	8	7	52	210	414	512	407	154	55	1	-	-	-	1 820
45 - < 50 jaar	2	6	35	110	246	354	401	323	154	6	1	-	1	1 639
50 - < 60 jaar	-	3	7	57	152	250	325	370	424	26	1	-	-	1 615
60 - < 70 jaar	-	-	6	9	14	24	50	70	161	49	3	3	-	389
70 - < 80 jaar	-	-	-	-	4	4	7	5	22	17	17	1	-	77
80 jaar en meer	-	-	-	-	-	-	-	1	-	3	1	2	-	7
Leeftijd onbekend	-	-	-	-	-	-	-	-	-	-	-	-	1	1
<b>Totaal vrouwen</b>	<b>63</b>	<b>76</b>	<b>721</b>	<b>1 771</b>	<b>2 128</b>	<b>1 907</b>	<b>1 478</b>	<b>1 025</b>	<b>844</b>	<b>104</b>	<b>23</b>	<b>6</b>	<b>3</b>	<b>10 149</b>



**Tabel 12.- HUWELIJKEN NAAR DE RESPECTIEVE LEEFTIJD VAN DE ECHTGENOTEN EN HUN VORIGE BURGERLIJKE STAAT (vervolg)**

JAAR 1997

LEEFTIJD VAN DE ECHTGENOOT	Leeftijd van de echtgenote													Totaal mannen
	< 20 jaar	20 - < 21 jaar	21 - < 25 jaar	25 - < 30 jaar	30 - < 35 jaar	35 - < 40 jaar	40 - < 45 jaar	45 - < 50 jaar	50 - < 60 jaar	60 - < 70 jaar	70 - < 80 jaar	80 jaar en +	Onbekend	

**J.- HUWELIJKEN VAN WEDUWNAARS MET ONGEHUWDE VROUWEN**

Minder dan 20 jaar	-	-	-	-	-	-	-	-	-	-	-	-	-	-
20 - < 21 jaar	-	-	-	-	-	-	-	-	-	-	-	-	-	-
21 - < 25 jaar	-	-	1	-	-	-	-	-	-	-	-	-	-	1
25 - < 30 jaar	1	-	3	4	-	-	-	-	-	-	-	-	-	8
30 - < 35 jaar	3	-	5	8	7	-	2	-	-	-	-	-	-	25
35 - < 40 jaar	-	-	3	9	7	4	2	-	-	-	-	-	-	25
40 - < 45 jaar	-	-	2	6	11	4	3	1	1	-	-	-	-	28
45 - < 50 jaar	-	1	2	6	4	9	3	3	-	-	-	-	-	28
50 - < 60 jaar	-	-	2	6	7	3	7	9	7	3	-	-	-	44
60 - < 70 jaar	-	-	-	3	3	4	4	6	9	4	-	-	-	33
70 - < 80 jaar	-	-	-	1	-	1	1	1	6	6	3	-	-	19
80 jaar en meer	-	-	1	-	-	-	-	2	1	-	1	-	-	5
Leeftijd onbekend	-	-	-	-	-	-	-	-	-	-	-	-	-	-
<b>Totaal vrouwen</b>	<b>4</b>	<b>1</b>	<b>19</b>	<b>43</b>	<b>39</b>	<b>25</b>	<b>22</b>	<b>22</b>	<b>24</b>	<b>13</b>	<b>4</b>	<b>-</b>	<b>-</b>	<b>216</b>

**N.- HUWELIJKEN VAN GESCHIEDEN MANNEN MET ONGEHUWDE VROUWEN**

Minder dan 20 jaar	-	-	-	-	-	-	-	-	-	-	-	-	-	-
20 - < 21 jaar	-	-	-	-	-	-	-	-	-	-	-	-	-	-
21 - < 25 jaar	4	4	10	4	-	-	-	-	-	-	-	-	-	22
25 - < 30 jaar	19	22	177	182	43	5	1	-	-	-	-	-	1	450
30 - < 35 jaar	21	23	234	464	207	56	7	2	1	-	-	-	-	1 015
35 - < 40 jaar	9	8	143	312	275	110	27	8	1	-	-	-	-	893
40 - < 45 jaar	8	7	47	147	196	125	62	11	-	-	-	-	-	603
45 - < 50 jaar	2	6	32	77	131	120	57	21	7	-	-	-	-	453
50 - < 60 jaar	-	3	5	40	79	102	71	45	31	6	-	-	-	382
60 - < 70 jaar	-	-	5	5	8	7	14	9	19	5	-	-	-	72
70 - < 80 jaar	-	-	-	-	3	3	3	-	3	6	-	-	-	18
80 jaar en meer	-	-	-	-	-	-	-	1	-	-	1	-	-	2
Leeftijd onbekend	-	-	-	-	-	-	-	-	-	-	-	-	-	-
<b>Totaal vrouwen</b>	<b>63</b>	<b>73</b>	<b>653</b>	<b>1 231</b>	<b>942</b>	<b>528</b>	<b>242</b>	<b>97</b>	<b>62</b>	<b>17</b>	<b>1</b>	<b>-</b>	<b>1</b>	<b>3 910</b>

Tabel 12.- HUWELIJKEN NAAR DE RESPECTIEVE LEEFTIJD VAN DE  
ECHTGENOTEN EN HUN VORIGE BURGERLIJKE STAAT (vervolg)

JAAR 1997

LEEFTIJD VAN DE ECHTGENOOT	Leeftijd van de echtgenote												Onbe- kend	Totaal man- nen
	< 20 jaar	20 - < 21 jaar	21 - < 25 jaar	25 - < 30 jaar	30 - < 35 jaar	35 - < 40 jaar	40 - < 45 jaar	45 - < 50 jaar	50 - < 60 jaar	60 - < 70 jaar	70 - < 80 jaar	80 jaar en +		

## K.- HUWELIJKEN VAN WEDUWNAARS MET WEDUWEN

Minder dan 20 jaar	-	-	-	-	-	-	-	-	-	-	-	-	-	-	-
20 - < 21 jaar	-	-	-	-	-	-	-	-	-	-	-	-	-	-	-
21 - < 25 jaar	-	-	-	-	-	-	-	-	-	-	-	-	-	-	-
25 - < 30 jaar	-	-	-	-	-	-	-	-	-	-	-	-	-	-	-
30 - < 35 jaar	-	-	-	-	-	-	-	-	-	-	-	-	-	-	-
35 - < 40 jaar	-	-	-	-	-	2	-	-	-	-	-	-	-	-	2
40 - < 45 jaar	-	-	-	-	2	-	1	-	-	-	-	-	-	-	3
45 - < 50 jaar	-	-	-	1	1	-	3	4	1	-	-	-	-	-	10
50 - < 60 jaar	-	-	-	-	-	2	1	2	16	-	-	-	-	-	21
60 - < 70 jaar	-	-	-	-	-	-	-	2	11	15	2	-	-	-	30
70 - < 80 jaar	-	-	-	-	-	-	1	4	3	18	14	3	-	-	43
80 jaar en meer	-	-	-	-	-	-	-	1	-	7	4	2	-	-	14
Leeftijd onbekend	-	-	-	-	-	-	-	-	-	-	-	-	-	-	-
<b>Totaal vrouwen</b>	-	-	-	1	3	4	6	13	31	40	20	5	-	-	123

## O.- HUWELIJKEN VAN GESCHIEDEN MANNEN MET WEDUWEN

Minder dan 20 jaar	-	-	-	-	-	-	-	-	-	-	-	-	-	-	-
20 - < 21 jaar	-	-	-	-	-	-	-	-	-	-	-	-	-	-	-
21 - < 25 jaar	-	-	-	-	-	-	-	-	-	-	-	-	-	-	-
25 - < 30 jaar	-	-	-	-	1	-	-	-	-	-	-	-	-	-	1
30 - < 35 jaar	-	-	-	1	6	1	1	1	-	-	-	-	-	-	10
35 - < 40 jaar	-	-	1	4	7	5	7	4	-	-	-	-	-	-	28
40 - < 45 jaar	-	-	-	2	4	6	4	5	5	-	-	-	-	-	26
45 - < 50 jaar	-	-	-	-	4	5	10	14	6	1	-	-	-	-	40
50 - < 60 jaar	-	-	-	1	-	5	6	12	32	2	1	-	-	-	59
60 - < 70 jaar	-	-	-	-	-	-	1	2	14	7	-	1	-	-	25
70 - < 80 jaar	-	-	-	-	-	-	2	-	2	3	4	-	-	-	11
80 jaar en meer	-	-	-	-	-	-	-	-	-	-	-	2	-	-	2
Leeftijd onbekend	-	-	-	-	-	-	-	-	-	-	-	-	-	-	-
<b>Totaal vrouwen</b>	-	-	1	8	22	22	31	38	59	13	5	3	-	-	202

**Tabel 12.- HUWELIJKEN NAAR DE RESPECTIEVE LEEFTIJD VAN DE ECHTGENOTEN EN HUN VORIGE BURGERLIJKE STAAT (vervolg)**

JAAR 1997

LEEFTIJD VAN DE ECHTGENOOT	Leeftijd van de echtgenote													Totaal mannen
	< 20 jaar	20 - < 21 jaar	21 - < 25 jaar	25 - < 30 jaar	30 - < 35 jaar	35 - < 40 jaar	40 - < 45 jaar	45 - < 50 jaar	50 - < 60 jaar	60 - < 70 jaar	70 - < 80 jaar	80 jaar en +	Onbekend	

**L.- HUWELIJKEN VAN WEDUWNAARS MET GESCHIEDEN VROUWEN**

Minder dan 20 jaar	-	-	-	-	-	-	-	-	-	-	-	-	-	-
20 - < 21 jaar	-	-	-	-	-	-	-	-	-	-	-	-	-	-
21 - < 25 jaar	-	-	-	-	-	-	-	-	-	-	-	-	-	-
25 - < 30 jaar	-	-	1	1	1	-	2	-	-	-	-	-	-	5
30 - < 35 jaar	-	-	-	2	5	3	-	-	-	-	-	-	-	10
35 - < 40 jaar	-	-	-	-	5	9	3	2	-	-	-	-	-	19
40 - < 45 jaar	-	-	-	3	7	7	10	4	2	-	-	-	-	33
45 - < 50 jaar	-	-	-	2	4	13	16	23	6	-	-	-	-	64
50 - < 60 jaar	-	-	-	2	6	13	23	55	67	2	-	-	-	168
60 - < 70 jaar	-	-	-	-	2	4	17	25	76	11	-	-	-	135
70 - < 80 jaar	-	-	-	-	-	-	3	7	19	10	3	-	1	43
80 jaar en meer	-	-	-	-	-	-	2	1	4	1	1	-	-	9
Leeftijd onbekend	-	-	-	-	-	-	-	-	-	-	-	-	-	-
<b>Totaal vrouwen</b>	-	-	1	10	30	49	76	117	174	24	4	-	1	486

**P.- HUWELIJKEN VAN GESCHIEDEN MANNEN MET GESCHIEDEN VROUWEN**

Minder dan 20 jaar	-	-	-	-	-	1	-	-	-	-	-	-	-	1
20 - < 21 jaar	-	-	-	-	1	-	-	-	-	-	-	-	-	1
21 - < 25 jaar	-	-	5	4	-	-	-	-	-	-	-	-	-	9
25 - < 30 jaar	-	3	13	88	74	30	11	2	-	-	-	-	-	221
30 - < 35 jaar	-	-	29	200	325	158	50	15	8	-	-	-	-	785
35 - < 40 jaar	-	-	9	126	359	397	184	70	18	2	-	-	-	1 165
40 - < 45 jaar	-	-	5	61	214	381	341	138	50	1	-	-	-	1 191
45 - < 50 jaar	-	-	3	33	111	229	334	288	141	5	1	-	1	1 146
50 - < 60 jaar	-	-	2	16	73	143	248	313	361	18	-	-	-	1 174
60 - < 70 jaar	-	-	1	4	6	17	35	59	128	37	3	2	-	292
70 - < 80 jaar	-	-	-	-	1	1	2	5	17	8	13	1	-	48
80 jaar en meer	-	-	-	-	-	-	-	-	-	3	-	-	-	3
Leeftijd onbekend	-	-	-	-	-	-	-	-	-	-	-	-	1	1
<b>Totaal vrouwen</b>	-	3	67	532	1 164	1 357	1 205	890	723	74	17	3	2	6 037

Tabel 13.- HUWELIJKEN NAAR GEBORTEJAAR, LEEFTIJD EN DE VORIGE  
BURGERLIJKE STAAT VAN DE ECHTGENOTEN

A.- HET RIJK

JAAR 1997

GEBORTE- JAAR	LEEFTIJD IN VOLLE JAREN	Vorige burgerlijke staat van de echtgenoot				Vorige burgerlijke staat van de echtgenote			
		Totaal	Ongehuwd	Weduwnaar	Gescheiden	Totaal	Ongehuwd	Weduwe	Gescheiden
1983	< 14	-	-	-	-	-	-	-	-
	14	-	-	-	-	-	-	-	-
1982	14	-	-	-	-	-	-	-	-
1982	15	-	-	-	-	-	-	-	-
1981	15	-	-	-	-	1	1	-	-
1981	16	-	-	-	-	9	9	-	-
1980	16	1	1	-	-	13	13	-	-
1980	17	-	-	-	-	21	21	-	-
1979	17	2	2	-	-	38	38	-	-
1979	18	27	27	-	-	306	306	-	-
1978	18	34	34	-	-	325	325	-	-
1978	19	74	73	-	1	439	437	-	2
1977	19	101	101	-	-	517	515	-	2
	<b>Totaal</b>	<b>239</b>	<b>238</b>	<b>-</b>	<b>1</b>	<b>1 669</b>	<b>1 665</b>	<b>-</b>	<b>4</b>
1977	20	192	192	-	-	710	708	-	2
1976	20	244	243	-	1	859	851	2	6
1976	21	352	350	-	2	1 116	1 112	-	4
1975	21	458	458	-	-	1 224	1 213	-	11
1975	22	698	696	-	2	1 679	1 665	-	14
1974	22	898	898	-	-	1 812	1 794	-	18
1974	23	1 206	1 198	1	7	2 175	2 148	1	26
1973	23	1 431	1 426	-	5	2 057	2 021	2	34
1973	24	1 857	1 853	-	4	2 485	2 435	1	49
1972	24	1 927	1 916	-	11	2 216	2 144	1	71
	<b>Totaal</b>	<b>9 263</b>	<b>9 230</b>	<b>1</b>	<b>32</b>	<b>16 333</b>	<b>16 091</b>	<b>7</b>	<b>235</b>
1972	25	2 262	2 240	-	22	2 365	2 277	2	86
1971	25	2 040	2 015	1	24	1 859	1 763	-	96
1971	26	2 228	2 187	3	38	2 044	1 913	5	126
1970	26	1 951	1 905	1	45	1 587	1 466	2	119
1970	27	2 064	1 997	1	66	1 602	1 453	6	143
1969	27	1 624	1 558	1	65	1 264	1 112	4	148
1969	28	1 717	1 641	3	73	1 303	1 130	-	173
1968	28	1 412	1 318	2	92	917	763	5	149
1968	29	1 566	1 443	1	122	1 059	865	2	192
1967	29	1 300	1 175	-	125	879	703	7	169
	<b>Totaal</b>	<b>18 164</b>	<b>17 479</b>	<b>13</b>	<b>672</b>	<b>14 879</b>	<b>13 445</b>	<b>33</b>	<b>1 401</b>
1967	30	1 242	1 082	1	159	866	645	6	215
1966	30	975	826	-	149	681	461	4	216
1966	31	1 000	811	3	186	723	482	5	236
1965	31	863	692	4	167	681	443	3	235
1965	32	877	683	3	191	638	394	7	237
1964	32	727	541	3	183	527	314	5	208
1964	33	738	518	5	215	591	337	9	245
1963	33	605	426	8	171	451	228	7	216
1963	34	684	482	5	197	525	286	5	234
1962	34	537	342	3	192	414	195	9	210
	<b>Totaal</b>	<b>8 248</b>	<b>6 403</b>	<b>35</b>	<b>1 810</b>	<b>6 097</b>	<b>3 785</b>	<b>60</b>	<b>2 252</b>

Tabel 13.- HUWELIJKEN NAAR GEBORTEJAAR, LEEFTIJD EN DE VORIGE  
BURGERLIJKE STAAT VAN DE ECHTGENOTEN (vervolg)

A.- HET RIJK

JAAR 1997

GEBORTE- JAAR	LEEFTIJD IN VOLLE JAREN	Vorige burgerlijke staat van de echtgenoot				Vorige burgerlijke staat van de echtgenote			
		Totaal	Ongehuwd	Weduwnaar	Gescheiden	Totaal	Ongehuwd	Weduwe	Gescheiden
1962	35	579	342	3	234	450	187	7	256
1961	35	475	288	1	186	382	179	2	201
1961	36	536	312	2	222	415	165	10	240
1960	36	389	208	5	176	327	106	4	217
1960	37	474	256	4	214	364	136	2	226
1959	37	363	153	7	203	347	91	5	251
1959	38	431	172	8	251	348	116	5	227
1958	38	342	141	6	195	265	101	5	159
1958	39	368	138	9	221	295	89	8	198
1957	39	305	120	1	184	268	65	11	192
	<b>Totaal</b>	<b>4 262</b>	<b>2 130</b>	<b>46</b>	<b>2 086</b>	<b>3 461</b>	<b>1 235</b>	<b>59</b>	<b>2 167</b>
1957	40	350	118	4	228	282	85	6	191
1956	40	257	89	4	164	228	55	8	165
1956	41	316	96	12	208	297	66	6	225
1955	41	235	79	7	149	207	41	3	163
1955	42	310	85	5	220	234	43	8	183
1954	42	223	64	3	156	198	40	5	153
1954	43	260	61	7	192	206	31	5	170
1953	43	216	40	7	169	193	37	9	147
1953	44	231	53	8	170	220	35	7	178
1952	44	206	35	7	164	161	24	2	135
	<b>Totaal</b>	<b>2 604</b>	<b>720</b>	<b>64</b>	<b>1 820</b>	<b>2 226</b>	<b>457</b>	<b>59</b>	<b>1 710</b>
1952	45	240	41	10	189	198	22	6	170
1951	45	176	30	4	142	154	16	6	132
1951	46	229	46	10	173	163	21	4	138
1950	46	187	32	9	146	134	14	5	115
1950	47	238	31	11	196	165	19	10	136
1949	47	164	21	12	131	135	15	7	113
1949	48	220	22	15	183	136	22	5	109
1948	48	172	12	9	151	137	15	8	114
1948	49	198	23	10	165	161	15	6	140
1947	49	196	21	12	163	125	18	2	105
	<b>Totaal</b>	<b>2 020</b>	<b>279</b>	<b>102</b>	<b>1 639</b>	<b>1 508</b>	<b>177</b>	<b>59</b>	<b>1 272</b>
1947	50	215	32	7	176	136	16	7	113
1946	50	148	21	3	124	111	11	11	89
1946	51	180	23	16	141	126	2	6	118
1945	51	128	17	11	100	82	6	6	70
1945	52	123	16	11	96	90	9	6	75
1944	52	120	12	14	94	98	9	5	84
1944	53	152	10	12	130	81	6	7	68
1943	53	90	13	16	61	60	4	5	51
1943	54	92	8	9	75	67	8	4	55
1942	54	104	9	8	87	43	6	3	34
	<b>Totaal</b>	<b>1 352</b>	<b>161</b>	<b>107</b>	<b>1 084</b>	<b>894</b>	<b>77</b>	<b>60</b>	<b>757</b>

Tabel 13.- HUWELIJKEN NAAR GEBOORTEJAAR, LEEFTIJD EN DE VORIGE  
BURGERLIJKE STAAT VAN DE ECHTGENOTEN (vervolg)

A.- HET RIJK

JAAR 1997

GEBORTE- JAAR	LEEFTIJD IN VOLLE JAREN	Vorige burgerlijke staat van de echtgenoot				Vorige burgerlijke staat van de echtgenote			
		Totaal	Ongehuwd	Weduwnaar	Gescheiden	Totaal	Ongehuwd	Weduwe	Gescheiden
1942	55	87	5	13	69	53	7	5	41
1941	55	66	5	10	51	53	6	7	40
1941	56	60	3	12	45	38	3	5	30
1940	56	62	6	12	44	31	-	4	27
1940	57	80	6	7	67	39	3	5	31
1939	57	69	9	10	50	39	7	6	26
1939	58	91	9	17	65	40	7	3	30
1938	58	70	7	16	47	25	2	4	19
1938	59	78	7	22	49	26	2	4	20
1937	59	53	2	7	44	29	2	4	23
	<b>Totaal</b>	<b>716</b>	<b>59</b>	<b>126</b>	<b>531</b>	<b>373</b>	<b>39</b>	<b>47</b>	<b>287</b>
1937	60	57	3	15	39	23	5	4	14
1936	60	40	6	10	24	21	5	3	13
1936	61	46	7	11	28	22	6	3	13
1935	61	37	4	11	22	17	4	3	10
1935	62	37	1	13	23	13	2	4	7
1934	62	39	6	8	25	13	-	5	8
1934	63	44	4	10	30	12	1	4	7
1933	63	40	4	9	27	11	4	2	5
1933	64	50	5	11	34	12	4	2	6
1932	64	37	1	12	24	9	2	4	3
	<b>Totaal</b>	<b>427</b>	<b>41</b>	<b>110</b>	<b>276</b>	<b>153</b>	<b>33</b>	<b>34</b>	<b>86</b>
1932	65	33	5	10	18	15	-	7	8
1931	65	33	2	11	20	10	-	7	3
1931	66	23	1	10	12	5	1	2	2
1930	66	25	5	9	11	9	2	4	3
1930	67	21	-	15	6	10	-	5	5
1929	67	16	2	8	6	7	1	2	4
1929	68	20	4	4	12	8	1	1	6
1928	68	18	2	8	8	3	2	-	1
1928	69	24	3	10	11	4	-	4	-
1927	69	12	-	3	9	2	-	1	1
	<b>Totaal</b>	<b>225</b>	<b>24</b>	<b>88</b>	<b>113</b>	<b>73</b>	<b>7</b>	<b>33</b>	<b>33</b>
1927	70	17	1	8	8	6	1	2	3
1926	70	11	2	3	6	2	-	2	-
1926	71	11	3	4	4	5	-	3	2
1925	71	17	2	8	7	5	-	2	3
1925	72	15	-	3	12	5	-	1	4
1924	72	12	1	8	3	6	2	2	2
1924	73	8	1	5	2	3	1	2	-
1923	73	11	1	6	4	4	1	2	1
1923	74	16	1	9	6	5	-	4	1
1922	74	11	-	8	3	1	-	1	-
	<b>Totaal</b>	<b>129</b>	<b>12</b>	<b>62</b>	<b>55</b>	<b>42</b>	<b>5</b>	<b>21</b>	<b>16</b>

Tabel 13.- HUWELIJKEN NAAR GEBORTEJAAR, LEEFTIJD EN DE VORIGE  
BURGERLIJKE STAAT VAN DE ECHTGENOTEN (vervolg)

A.- HET RIJK

JAAR 1997

GEBORTE- JAAR	LEEFTIJD IN VOLLE JAREN	Vorige burgerlijke staat van de echtgenoot				Vorige burgerlijke staat van de echtgenote			
		Totaal	Ongehuwd	Weduwnaar	Gescheiden	Totaal	Ongehuwd	Weduwe	Gescheiden
1922	75	10	-	7	3	2	-	1	1
1921	75	5	1	2	2	3	1	2	-
1921	76	9	-	6	3	1	-	-	1
1920	76	7	-	4	3	1	-	-	1
1920	77	7	-	6	1	2	-	2	-
1919	77	8	-	5	3	4	-	2	2
1919	78	9	1	6	2	2	1	1	-
1918	78	7	-	6	1	1	-	-	1
1918	79	5	-	1	4	2	-	2	-
1917	79	-	-	-	-	3	-	2	1
	<b>Totaal</b>	<b>67</b>	<b>2</b>	<b>43</b>	<b>22</b>	<b>21</b>	<b>2</b>	<b>12</b>	<b>7</b>
1917	80	7	1	4	2	-	-	-	-
1916	80	3	-	3	-	4	-	3	1
1916	81	2	1	1	-	2	-	1	1
1915	81	3	-	2	1	-	-	-	-
1915	82	3	-	1	2	2	1	1	-
1914	82	2	1	1	-	-	-	-	-
1914	83	2	1	1	-	1	-	1	-
1913	83	4	1	2	1	1	1	-	-
1913	84	1	-	1	-	-	-	-	-
1912	84	2	-	2	-	-	-	-	-
	<b>Totaal</b>	<b>29</b>	<b>5</b>	<b>18</b>	<b>6</b>	<b>10</b>	<b>2</b>	<b>6</b>	<b>2</b>
1912	85	1	-	1	-	-	-	-	-
1911	85	2	-	2	-	-	-	-	-
1911	86	-	-	-	-	1	-	-	1
1910	86	3	-	2	1	-	-	-	-
1910	87	1	-	1	-	1	-	1	-
1909	87	1	-	1	-	-	-	-	-
1909	88	1	-	1	-	1	-	1	-
1908	88	1	-	1	-	-	-	-	-
1908	89	-	-	-	-	-	-	-	-
1907	89	-	-	-	-	-	-	-	-
	<b>Totaal</b>	<b>10</b>	<b>-</b>	<b>9</b>	<b>1</b>	<b>3</b>	<b>-</b>	<b>2</b>	<b>1</b>

Tabel 13.- HUWELIJKEN NAAR GEBOORTEJAAR, LEEFTIJD EN DE VORIGE  
BURGERLIJKE STAAT VAN DE ECHTGENOTEN (vervolg)

A.- HET RIJK

JAAR 1997

GEBORTE- JAAR	LEEFTIJD IN VOLLE JAREN	Vorige burgerlijke staat van de echtgenoot				Vorige burgerlijke staat van de echtgenote			
		Totaal	Ongehuwd	Weduwnaar	Gescheiden	Totaal	Ongehuwd	Weduwe	Gescheiden
1907	90	-	-	-	-	-	-	-	-
1906	90	-	-	-	-	-	-	-	-
1906	91	-	-	-	-	-	-	-	-
1905	91	1	-	1	-	-	-	-	-
1905	92	-	-	-	-	-	-	-	-
1904	92	-	-	-	-	-	-	-	-
1904	93	-	-	-	-	-	-	-	-
1903	93	-	-	-	-	-	-	-	-
1903	94	-	-	-	-	-	-	-	-
1902	94	-	-	-	-	-	-	-	-
	<b>Totaal</b>	<b>1</b>	<b>-</b>	<b>1</b>	<b>-</b>	<b>-</b>	<b>-</b>	<b>-</b>	<b>-</b>
1902	95	-	-	-	-	-	-	-	-
1901	95	-	-	-	-	-	-	-	-
1901	96	-	-	-	-	-	-	-	-
1900	96	-	-	-	-	-	-	-	-
1900	97	-	-	-	-	-	-	-	-
1899	97	-	-	-	-	-	-	-	-
1899	98	-	-	-	-	-	-	-	-
1898	98	-	-	-	-	-	-	-	-
1898	99	-	-	-	-	-	-	-	-
1897	99	-	-	-	-	-	-	-	-
	<b>Totaal</b>	<b>-</b>	<b>-</b>	<b>-</b>	<b>-</b>	<b>-</b>	<b>-</b>	<b>-</b>	<b>-</b>
1897	100	-	-	-	-	-	-	-	-
1896	100	-	-	-	-	-	-	-	-
1896	101	-	-	-	-	-	-	-	-
1895	101	-	-	-	-	-	-	-	-
1895	102	-	-	-	-	-	-	-	-
1894	102	-	-	-	-	-	-	-	-
1894	103	-	-	-	-	-	-	-	-
1893	103	-	-	-	-	-	-	-	-
1893	104	-	-	-	-	-	-	-	-
Leeftijd onbekend		3	2	-	1	17	13	-	4
<b>Algemeen totaal</b>		<b>47 759</b>	<b>36 785</b>	<b>825</b>	<b>10 149</b>	<b>47 759</b>	<b>37 033</b>	<b>492</b>	<b>10 234</b>



Tabel 13.- HUWELIJKEN NAAR GEBORTEJAAR, LEEFTIJD EN DE VORIGE

BURGERLIJKE STAAT VAN DE ECHTGENOTEN (vervolg)

B.- BRUSSELS HOOFDSTEDELIJK GEWEST

JAAR 1997

GEBORTE- JAAR	LEEFTIJD IN VOLLE JAREN	Vorige burgerlijke staat van de echtgenoot				Vorige burgerlijke staat van de echtgenote			
		Totaal	Ongehuwd	Weduwnaar	Gescheiden	Totaal	Ongehuwd	Weduwe	Gescheiden
1983	< 14	-	-	-	-	-	-	-	-
	14	-	-	-	-	-	-	-	-
1982	14	-	-	-	-	-	-	-	-
1982	15	-	-	-	-	-	-	-	-
1981	15	-	-	-	-	-	-	-	-
1981	16	-	-	-	-	2	2	-	-
1980	16	-	-	-	-	4	4	-	-
1980	17	-	-	-	-	4	4	-	-
1979	17	1	1	-	-	11	11	-	-
1979	18	3	3	-	-	33	33	-	-
1978	18	3	3	-	-	35	35	-	-
1978	19	9	9	-	-	48	48	-	-
1977	19	7	7	-	-	53	52	-	1
	<b>Totaal</b>	<b>23</b>	<b>23</b>	-	-	<b>190</b>	<b>189</b>	-	<b>1</b>
1977	20	18	18	-	-	69	69	-	-
1976	20	12	12	-	-	85	85	-	-
1976	21	26	25	-	1	71	70	-	1
1975	21	30	30	-	-	63	61	-	2
1975	22	48	47	-	1	100	97	-	3
1974	22	54	54	-	-	107	105	-	2
1974	23	82	79	-	3	123	118	1	4
1973	23	76	75	-	1	126	120	-	6
1973	24	98	98	-	-	153	144	-	9
1972	24	116	115	-	1	135	130	-	5
	<b>Totaal</b>	<b>560</b>	<b>553</b>	-	<b>7</b>	<b>1 032</b>	<b>999</b>	<b>1</b>	<b>32</b>
1972	25	148	147	-	1	171	162	-	9
1971	25	136	136	-	-	171	161	-	10
1971	26	141	140	-	1	188	174	-	14
1970	26	162	157	-	5	143	133	-	10
1970	27	168	163	-	5	164	147	2	15
1969	27	145	142	1	2	117	104	-	13
1969	28	160	154	-	6	157	144	-	13
1968	28	143	135	-	8	116	105	3	8
1968	29	168	164	-	4	116	105	-	11
1967	29	135	123	-	12	92	86	1	5
	<b>Totaal</b>	<b>1 506</b>	<b>1 461</b>	<b>1</b>	<b>44</b>	<b>1 435</b>	<b>1 321</b>	<b>6</b>	<b>108</b>
1967	30	126	113	-	13	88	79	-	9
1966	30	98	86	-	12	102	83	-	19
1966	31	117	106	-	11	86	70	-	16
1965	31	94	81	-	13	97	71	-	26
1965	32	108	90	-	18	72	55	2	15
1964	32	86	72	1	13	61	50	1	10
1964	33	80	65	-	15	61	49	2	10
1963	33	72	63	1	8	55	41	-	14
1963	34	80	63	-	17	57	38	1	18
1962	34	52	41	1	10	43	32	-	11
	<b>Totaal</b>	<b>913</b>	<b>780</b>	<b>3</b>	<b>130</b>	<b>722</b>	<b>568</b>	<b>6</b>	<b>148</b>

**Tabel 13.- HUWELIJKEN NAAR GEBOORTEJAAR, LEEFTIJD EN DE VORIGE  
BURGERLIJKE STAAT VAN DE ECHTGENOTEN (vervolg)**

B.- BRUSSELS HOOFDSTEDELIJK GEWEST

JAAR 1997

GEBORTE- JAAR	LEEFTIJD IN VOLLE JAREN	Vorige burgerlijke staat van de echtgenoot				Vorige burgerlijke staat van de echtgenote			
		Totaal	Ongehuwd	Weduwnaar	Gescheiden	Totaal	Ongehuwd	Weduwe	Gescheiden
1962	35	75	59	-	16	56	34	-	22
1961	35	58	40	-	18	54	38	-	16
1961	36	68	55	1	12	34	21	-	13
1960	36	43	26	-	17	32	14	1	17
1960	37	53	34	2	17	39	25	1	13
1959	37	49	23	2	24	39	17	-	22
1959	38	50	26	1	23	45	20	-	25
1958	38	45	21	1	23	26	16	-	10
1958	39	34	20	-	14	28	14	1	13
1957	39	29	12	1	16	30	15	2	13
	<b>Totaal</b>	<b>504</b>	<b>316</b>	<b>8</b>	<b>180</b>	<b>383</b>	<b>214</b>	<b>5</b>	<b>164</b>
1957	40	37	19	1	17	26	16	-	10
1956	40	34	16	1	17	19	8	-	11
1956	41	31	13	1	17	36	11	-	25
1955	41	35	22	1	12	18	4	-	14
1955	42	32	14	-	18	27	5	1	21
1954	42	23	6	1	16	22	6	1	15
1954	43	24	7	1	16	21	3	-	18
1953	43	15	4	1	10	18	4	-	14
1953	44	24	8	1	15	22	7	2	13
1952	44	19	6	-	13	19	6	-	13
	<b>Totaal</b>	<b>274</b>	<b>115</b>	<b>8</b>	<b>151</b>	<b>228</b>	<b>70</b>	<b>4</b>	<b>154</b>
1952	45	19	6	-	13	24	5	1	18
1951	45	24	7	-	17	13	2	-	11
1951	46	25	8	1	16	15	5	-	10
1950	46	21	7	2	12	12	-	2	10
1950	47	17	3	-	14	10	2	1	7
1949	47	17	4	2	11	20	2	3	15
1949	48	19	3	-	16	20	3	3	14
1948	48	10	-	-	10	9	3	2	4
1948	49	17	4	-	13	17	2	2	13
1947	49	29	3	1	25	17	1	-	16
	<b>Totaal</b>	<b>198</b>	<b>45</b>	<b>6</b>	<b>147</b>	<b>157</b>	<b>25</b>	<b>14</b>	<b>118</b>
1947	50	21	1	-	20	16	3	-	13
1946	50	19	2	1	16	12	1	-	11
1946	51	17	1	3	13	10	-	-	10
1945	51	13	2	-	11	11	3	1	7
1945	52	15	4	1	10	13	2	1	10
1944	52	11	2	2	7	14	1	-	13
1944	53	24	1	3	20	9	-	2	7
1943	53	21	4	3	14	6	-	1	5
1943	54	11	-	2	9	15	3	-	12
1942	54	17	1	-	16	5	-	-	5
	<b>Totaal</b>	<b>169</b>	<b>18</b>	<b>15</b>	<b>136</b>	<b>111</b>	<b>13</b>	<b>5</b>	<b>93</b>

Tabel 13.- HUWELIJKEN NAAR GEBOORTEJAAR, LEEFTIJD EN DE VORIGE

BURGERLIJKE STAAT VAN DE ECHTGENOTEN (vervolg)

B.- BRUSSELS HOOFDSTEDELIJK GEWEST

JAAR 1997

GEBORTE- JAAR	LEEFTIJD IN VOLLE JAREN	Vorige burgerlijke staat van de echtgenoot				Vorige burgerlijke staat van de echtgenote			
		Totaal	Ongehuwd	Weduwnaar	Gescheiden	Totaal	Ongehuwd	Weduwe	Gescheiden
1942	55	7	-	2	5	6	1	1	4
1941	55	5	1	-	4	5	1	3	1
1941	56	10	-	-	10	8	1	-	7
1940	56	6	1	1	4	2	-	-	2
1940	57	9	-	1	8	7	1	1	5
1939	57	8	1	-	7	10	3	3	4
1939	58	14	1	1	12	7	2	-	5
1938	58	9	1	3	5	4	1	1	2
1938	59	9	1	4	4	1	-	-	1
1937	59	4	-	-	4	3	-	-	3
	<b>Totaal</b>	<b>81</b>	<b>6</b>	<b>12</b>	<b>63</b>	<b>53</b>	<b>10</b>	<b>9</b>	<b>34</b>
1937	60	7	-	-	7	5	3	-	2
1936	60	6	2	2	2	4	-	1	3
1936	61	7	2	2	3	3	1	-	2
1935	61	6	-	2	4	3	1	1	1
1935	62	3	-	1	2	2	-	1	1
1934	62	5	-	1	4	1	-	-	1
1934	63	5	-	1	4	3	1	1	1
1933	63	4	-	1	3	3	1	-	2
1933	64	6	-	-	6	1	1	-	-
1932	64	4	-	2	2	3	-	2	1
	<b>Totaal</b>	<b>53</b>	<b>4</b>	<b>12</b>	<b>37</b>	<b>28</b>	<b>8</b>	<b>6</b>	<b>14</b>
1932	65	3	-	1	2	4	-	3	1
1931	65	6	-	3	3	2	-	1	1
1931	66	1	1	-	-	1	-	1	-
1930	66	4	-	1	3	1	-	-	1
1930	67	7	-	6	1	2	-	1	1
1929	67	2	-	-	2	1	-	-	1
1929	68	5	1	1	3	-	-	-	-
1928	68	2	-	-	2	2	1	-	1
1928	69	6	-	3	3	-	-	-	-
1927	69	1	-	-	1	-	-	-	-
	<b>Totaal</b>	<b>37</b>	<b>2</b>	<b>15</b>	<b>20</b>	<b>13</b>	<b>1</b>	<b>6</b>	<b>6</b>
1927	70	6	1	3	2	-	-	-	-
1926	70	2	1	-	1	1	-	1	-
1926	71	3	2	-	1	1	-	-	1
1925	71	3	1	1	1	-	-	-	-
1925	72	2	-	-	2	1	-	-	1
1924	72	2	-	1	1	-	-	-	-
1924	73	3	-	3	-	1	-	1	-
1923	73	1	-	-	1	1	1	-	-
1923	74	3	-	1	2	1	-	-	1
1922	74	3	-	1	2	-	-	-	-
	<b>Totaal</b>	<b>28</b>	<b>5</b>	<b>10</b>	<b>13</b>	<b>6</b>	<b>1</b>	<b>2</b>	<b>3</b>

Tabel 13.- HUWELIJKEN NAAR GEBOORTEJAAR, LEEFTIJD EN DE VORIGE

BURGERLIJKE STAAT VAN DE ECHTGENOTEN (vervolg)

B.- BRUSSELS HOOFDSTEDELIJK GEWEST

JAAR 1997

GEBORTE- JAAR	LEEFTIJD IN VOLLE JAREN	Vorige burgerlijke staat van de echtgenoot				Vorige burgerlijke staat van de echtgenote			
		Totaal	Ongehuwd	Weduwnaar	Gescheiden	Totaal	Ongehuwd	Weduwe	Gescheiden
1922	75	1	-	1	-	-	-	-	-
1921	75	2	1	-	1	-	-	-	-
1921	76	-	-	-	-	-	-	-	-
1920	76	1	-	-	1	-	-	-	-
1920	77	-	-	-	-	-	-	-	-
1919	77	2	-	-	2	2	-	1	1
1919	78	3	-	1	2	-	-	-	-
1918	78	2	-	1	1	-	-	-	-
1918	79	-	-	-	-	-	-	-	-
1917	79	-	-	-	-	2	-	1	1
	<b>Totaal</b>	<b>11</b>	<b>1</b>	<b>3</b>	<b>7</b>	<b>4</b>	<b>-</b>	<b>2</b>	<b>2</b>
1917	80	1	-	-	1	-	-	-	-
1916	80	-	-	-	-	1	-	-	1
1916	81	1	1	-	-	-	-	-	-
1915	81	-	-	-	-	-	-	-	-
1915	82	1	-	-	1	1	1	-	-
1914	82	1	1	-	-	-	-	-	-
1914	83	1	-	1	-	-	-	-	-
1913	83	-	-	-	-	-	-	-	-
1913	84	-	-	-	-	-	-	-	-
1912	84	-	-	-	-	-	-	-	-
	<b>Totaal</b>	<b>5</b>	<b>2</b>	<b>1</b>	<b>2</b>	<b>2</b>	<b>1</b>	<b>-</b>	<b>1</b>
1912	85	-	-	-	-	-	-	-	-
1911	85	1	-	1	-	-	-	-	-
1911	86	-	-	-	-	-	-	-	-
1910	86	-	-	-	-	-	-	-	-
1910	87	1	-	1	-	-	-	-	-
1909	87	-	-	-	-	-	-	-	-
1909	88	1	-	1	-	-	-	-	-
1908	88	-	-	-	-	-	-	-	-
1908	89	-	-	-	-	-	-	-	-
1907	89	-	-	-	-	-	-	-	-
	<b>Totaal</b>	<b>3</b>	<b>-</b>	<b>3</b>	<b>-</b>	<b>-</b>	<b>-</b>	<b>-</b>	<b>-</b>

Tabel 13.- HUWELIJKEN NAAR GEBOORTEJAAR, LEEFTIJD EN DE VORIGE

BURGERLIJKE STAAT VAN DE ECHTGENOTEN (vervolg)

B.- BRUSSELS HOOFDSTEDELIJK GEWEST

JAAR 1997

GEBORTE- JAAR	LEEFTIJD IN VOLLE JAREN	Vorige burgerlijke staat van de echtgenoot				Vorige burgerlijke staat van de echtgenote			
		Totaal	Ongehuwd	Weduwnaar	Gescheiden	Totaal	Ongehuwd	Weduwe	Gescheiden
1907	90	-	-	-	-	-	-	-	-
1906	90	-	-	-	-	-	-	-	-
1906	91	-	-	-	-	-	-	-	-
1905	91	-	-	-	-	-	-	-	-
1905	92	-	-	-	-	-	-	-	-
1904	92	-	-	-	-	-	-	-	-
1904	93	-	-	-	-	-	-	-	-
1903	93	-	-	-	-	-	-	-	-
1903	94	-	-	-	-	-	-	-	-
1902	94	-	-	-	-	-	-	-	-
	<b>Totaal</b>	-	-	-	-	-	-	-	-
1902	95	-	-	-	-	-	-	-	-
1901	95	-	-	-	-	-	-	-	-
1901	96	-	-	-	-	-	-	-	-
1900	96	-	-	-	-	-	-	-	-
1900	97	-	-	-	-	-	-	-	-
1899	97	-	-	-	-	-	-	-	-
1899	98	-	-	-	-	-	-	-	-
1898	98	-	-	-	-	-	-	-	-
1898	99	-	-	-	-	-	-	-	-
1897	99	-	-	-	-	-	-	-	-
	<b>Totaal</b>	-	-	-	-	-	-	-	-
1897	100	-	-	-	-	-	-	-	-
1896	100	-	-	-	-	-	-	-	-
1896	101	-	-	-	-	-	-	-	-
1895	101	-	-	-	-	-	-	-	-
1895	102	-	-	-	-	-	-	-	-
1894	102	-	-	-	-	-	-	-	-
1894	103	-	-	-	-	-	-	-	-
1893	103	-	-	-	-	-	-	-	-
1893	104	-	-	-	-	-	-	-	-
Leeftijd onbekend		1	-	-	1	2	1	-	1
<b>Algemeen totaal</b>		<b>4 366</b>	<b>3 331</b>	<b>97</b>	<b>938</b>	<b>4 366</b>	<b>3 421</b>	<b>66</b>	<b>879</b>

Tabel 13.- HUWELIJKEN NAAR GEBOORTEJAAR, LEEFTIJD EN DE VORIGE  
BURGERLIJKE STAAT VAN DE ECHTGENOTEN (vervolg)

C.- VLAAMS GEWEST

JAAR 1997

GEBORTE- JAAR	LEEFTIJD IN VOLLE JAREN	Vorige burgerlijke staat van de echtgenoot				Vorige burgerlijke staat van de echtgenote			
		Totaal	Ongehuwd	Weduwnaar	Gescheiden	Totaal	Ongehuwd	Weduwe	Gescheiden
1983	< 14	-	-	-	-	-	-	-	-
	14	-	-	-	-	-	-	-	-
1982	14	-	-	-	-	-	-	-	-
1982	15	-	-	-	-	-	-	-	-
1981	15	-	-	-	-	-	-	-	-
1981	16	-	-	-	-	4	4	-	-
1980	16	1	1	-	-	4	4	-	-
1980	17	-	-	-	-	12	12	-	-
1979	17	1	1	-	-	11	11	-	-
1979	18	12	12	-	-	156	156	-	-
1978	18	18	18	-	-	174	174	-	-
1978	19	38	38	-	-	250	248	-	2
1977	19	63	63	-	-	312	311	-	1
	<b>Totaal</b>	<b>133</b>	<b>133</b>	-	-	<b>923</b>	<b>920</b>	-	<b>3</b>
1977	20	110	110	-	-	389	388	-	1
1976	20	154	153	-	1	524	517	1	6
1976	21	212	212	-	-	691	688	-	3
1975	21	297	297	-	-	819	811	-	8
1975	22	409	408	-	1	1 021	1 014	-	7
1974	22	588	588	-	-	1 199	1 187	-	12
1974	23	757	754	-	3	1 367	1 352	-	15
1973	23	970	970	-	-	1 318	1 300	1	17
1973	24	1 172	1 169	-	3	1 567	1 536	1	30
1972	24	1 271	1 264	-	7	1 423	1 371	1	51
	<b>Totaal</b>	<b>5 940</b>	<b>5 925</b>	-	<b>15</b>	<b>10 318</b>	<b>10 164</b>	<b>4</b>	<b>150</b>
1972	25	1 428	1 417	-	11	1 492	1 437	1	54
1971	25	1 297	1 278	1	18	1 169	1 104	-	65
1971	26	1 383	1 357	2	24	1 203	1 126	5	72
1970	26	1 223	1 196	-	27	957	877	2	78
1970	27	1 216	1 176	1	39	957	866	2	89
1969	27	1 007	968	-	39	746	654	3	89
1969	28	1 024	980	2	42	756	646	-	110
1968	28	835	777	1	57	547	447	2	98
1968	29	935	853	1	81	602	484	2	116
1967	29	788	715	-	73	519	413	3	103
	<b>Totaal</b>	<b>11 136</b>	<b>10 717</b>	<b>8</b>	<b>411</b>	<b>8 948</b>	<b>8 054</b>	<b>20</b>	<b>874</b>
1967	30	744	639	-	105	517	373	4	140
1966	30	600	512	-	88	365	233	3	129
1966	31	558	457	1	100	390	259	3	128
1965	31	513	395	3	115	379	240	2	137
1965	32	485	364	1	120	363	210	4	149
1964	32	413	302	-	111	305	166	3	136
1964	33	408	274	3	131	331	177	4	150
1963	33	352	241	5	106	255	111	6	138
1963	34	374	258	5	111	298	154	2	142
1962	34	315	200	1	114	236	101	7	128
	<b>Totaal</b>	<b>4 762</b>	<b>3 642</b>	<b>19</b>	<b>1 101</b>	<b>3 439</b>	<b>2 024</b>	<b>38</b>	<b>1 377</b>

Tabel 13.- HUWELIJKEN NAAR GEBORTEJAAR, LEEFTIJD EN DE VORIGE  
BURGERLIJKE STAAT VAN DE ECHTGENOTEN (vervolg)

C.- VLAAMS GEWEST

JAAR 1997

GEBORTE- JAAR	LEEFTIJD IN VOLLE JAREN	Vorige burgerlijke staat van de echtgenoot				Vorige burgerlijke staat van de echtgenote			
		Totaal	Ongehuwd	Weduwnaar	Gescheiden	Totaal	Ongehuwd	Weduwe	Gescheiden
1962	35	327	170	2	155	245	95	4	146
1961	35	253	135	1	117	206	85	2	119
1961	36	296	167	1	128	224	74	7	143
1960	36	221	115	4	102	185	55	2	128
1960	37	238	125	-	113	206	63	1	142
1959	37	204	81	4	119	186	42	2	142
1959	38	250	95	4	151	170	53	3	114
1958	38	201	80	2	119	144	49	3	92
1958	39	207	70	6	131	143	43	3	97
1957	39	161	61	-	100	148	27	4	117
	<b>Totaal</b>	<b>2 358</b>	<b>1 099</b>	<b>24</b>	<b>1 235</b>	<b>1 857</b>	<b>586</b>	<b>31</b>	<b>1 240</b>
1957	40	189	60	2	127	163	39	2	122
1956	40	145	46	2	97	135	31	3	101
1956	41	172	52	4	116	164	34	3	127
1955	41	115	34	5	76	113	21	3	89
1955	42	158	40	3	115	111	21	5	85
1954	42	134	41	2	91	119	22	3	94
1954	43	134	36	4	94	118	21	2	95
1953	43	120	18	4	98	117	19	6	92
1953	44	129	30	5	94	120	16	3	101
1952	44	116	17	5	94	82	12	2	68
	<b>Totaal</b>	<b>1 412</b>	<b>374</b>	<b>36</b>	<b>1 002</b>	<b>1 242</b>	<b>236</b>	<b>32</b>	<b>974</b>
1952	45	118	15	7	96	108	11	1	96
1951	45	96	16	2	78	86	5	5	76
1951	46	124	21	8	95	96	9	2	85
1950	46	97	15	4	78	73	10	3	60
1950	47	121	13	7	101	92	13	5	74
1949	47	85	10	6	69	65	10	2	53
1949	48	118	9	7	102	59	8	1	50
1948	48	95	8	6	81	83	4	4	75
1948	49	103	10	3	90	77	3	2	72
1947	49	89	7	3	79	61	10	1	50
	<b>Totaal</b>	<b>1 046</b>	<b>124</b>	<b>53</b>	<b>869</b>	<b>800</b>	<b>83</b>	<b>26</b>	<b>691</b>
1947	50	117	15	3	99	78	8	5	65
1946	50	87	13	-	74	58	5	6	47
1946	51	97	15	7	75	59	1	3	55
1945	51	74	12	6	56	48	2	4	42
1945	52	75	10	7	58	43	2	4	37
1944	52	80	7	8	65	51	3	3	45
1944	53	75	5	5	65	46	4	3	39
1943	53	45	6	11	28	28	2	1	25
1943	54	50	5	3	42	34	5	3	26
1942	54	53	6	4	43	23	4	2	17
	<b>Totaal</b>	<b>753</b>	<b>94</b>	<b>54</b>	<b>605</b>	<b>468</b>	<b>36</b>	<b>34</b>	<b>398</b>

Tabel 13.- HUWELIJKEN NAAR GEBOORTEJAAR, LEEFTIJD EN DE VORIGE  
BURGERLIJKE STAAT VAN DE ECHTGENOTEN (vervolg)

C.- VLAAMS GEWEST

JAAR 1997

GEBORTE- JAAR	LEEFTIJD IN VOLLE JAREN	Vorige burgerlijke staat van de echtgenoot				Vorige burgerlijke staat van de echtgenote			
		Totaal	Ongehuwd	Weduwnaar	Gescheiden	Totaal	Ongehuwd	Weduwe	Gescheiden
1942	55	52	3	9	40	30	3	2	25
1941	55	39	4	7	28	31	5	4	22
1941	56	26	3	7	16	18	-	3	15
1940	56	30	4	6	20	18	-	3	15
1940	57	34	3	5	26	21	1	2	18
1939	57	31	5	5	21	14	2	1	11
1939	58	41	5	9	27	20	2	2	16
1938	58	33	2	7	24	14	-	1	13
1938	59	47	5	11	31	10	1	4	5
1937	59	32	-	5	27	20	2	4	14
	<b>Totaal</b>	<b>365</b>	<b>34</b>	<b>71</b>	<b>260</b>	<b>196</b>	<b>16</b>	<b>26</b>	<b>154</b>
1937	60	26	2	6	18	7	1	1	5
1936	60	23	3	7	13	6	1	1	4
1936	61	29	3	7	19	10	2	1	7
1935	61	17	3	6	8	7	2	1	4
1935	62	26	1	8	17	7	1	2	4
1934	62	21	5	3	13	7	-	3	4
1934	63	19	1	4	14	5	-	2	3
1933	63	22	2	4	16	2	1	1	-
1933	64	23	2	5	16	6	2	2	2
1932	64	17	1	5	11	3	-	2	1
	<b>Totaal</b>	<b>223</b>	<b>23</b>	<b>55</b>	<b>145</b>	<b>60</b>	<b>10</b>	<b>16</b>	<b>34</b>
1932	65	14	1	3	10	6	-	2	4
1931	65	17	1	5	11	5	-	5	-
1931	66	11	-	5	6	3	-	1	2
1930	66	13	4	4	5	4	1	2	1
1930	67	11	-	8	3	5	-	2	3
1929	67	10	2	6	2	5	1	1	3
1929	68	7	-	1	6	2	-	-	2
1928	68	8	1	5	2	1	1	-	-
1928	69	7	-	3	4	2	-	2	-
1927	69	6	-	2	4	-	-	-	-
	<b>Totaal</b>	<b>104</b>	<b>9</b>	<b>42</b>	<b>53</b>	<b>33</b>	<b>3</b>	<b>15</b>	<b>15</b>
1927	70	4	-	3	1	3	-	2	1
1926	70	2	-	1	1	-	-	-	-
1926	71	5	-	3	2	2	-	2	-
1925	71	6	1	2	3	1	-	1	-
1925	72	6	-	1	5	1	-	-	1
1924	72	4	-	4	-	3	-	2	1
1924	73	1	1	-	-	2	1	1	-
1923	73	7	1	4	2	2	-	1	1
1923	74	6	1	5	-	2	-	2	-
1922	74	3	-	3	-	1	-	1	-
	<b>Totaal</b>	<b>44</b>	<b>4</b>	<b>26</b>	<b>14</b>	<b>17</b>	<b>1</b>	<b>12</b>	<b>4</b>



Tabel 13.- HUWELIJKEN NAAR GEBORTEJAAR, LEEFTIJD EN DE VORIGE  
BURGERLIJKE STAAT VAN DE ECHTGENOTEN (vervolg)

C.- VLAAMS GEWEST

JAAR 1997

GEBORTE- JAAR	LEEFTIJD IN VOLLE JAREN	Vorige burgerlijke staat van de echtgenoot				Vorige burgerlijke staat van de echtgenote			
		Totaal	Ongehuwd	Weduwnaar	Gescheiden	Totaal	Ongehuwd	Weduwe	Gescheiden
1922	75	6	-	4	2	2	-	1	1
1921	75	2	-	1	1	1	1	-	-
1921	76	5	-	5	-	1	-	-	1
1920	76	3	-	2	1	-	-	-	-
1920	77	4	-	4	-	1	-	1	-
1919	77	3	-	3	-	1	-	1	-
1919	78	2	-	2	-	-	-	-	-
1918	78	3	-	3	-	-	-	-	-
1918	79	3	-	1	2	2	-	2	-
1917	79	-	-	-	-	1	-	1	-
	<b>Totaal</b>	<b>31</b>	<b>-</b>	<b>25</b>	<b>6</b>	<b>9</b>	<b>1</b>	<b>6</b>	<b>2</b>
1917	80	4	1	3	-	-	-	-	-
1916	80	-	-	-	-	2	-	2	-
1916	81	-	-	-	-	1	-	1	-
1915	81	3	-	2	1	-	-	-	-
1915	82	2	-	1	1	-	-	-	-
1914	82	1	-	1	-	-	-	-	-
1914	83	1	1	-	-	-	-	-	-
1913	83	2	-	1	1	-	-	-	-
1913	84	-	-	-	-	-	-	-	-
1912	84	2	-	2	-	-	-	-	-
	<b>Totaal</b>	<b>15</b>	<b>2</b>	<b>10</b>	<b>3</b>	<b>3</b>	<b>-</b>	<b>3</b>	<b>-</b>
1912	85	-	-	-	-	-	-	-	-
1911	85	-	-	-	-	-	-	-	-
1911	86	-	-	-	-	-	-	-	-
1910	86	1	-	1	-	-	-	-	-
1910	87	-	-	-	-	1	-	1	-
1909	87	1	-	1	-	-	-	-	-
1909	88	-	-	-	-	-	-	-	-
1908	88	1	-	1	-	-	-	-	-
1908	89	-	-	-	-	-	-	-	-
1907	89	-	-	-	-	-	-	-	-
	<b>Totaal</b>	<b>3</b>	<b>-</b>	<b>3</b>	<b>-</b>	<b>1</b>	<b>-</b>	<b>1</b>	<b>-</b>

Tabel 13.- HUWELIJKEN NAAR GEBOORTEJAAR, LEEFTIJD EN DE VORIGE  
BURGERLIJKE STAAT VAN DE ECHTGENOTEN (vervolg)

C.- VLAAMS GEWEST

JAAR 1997

GEBORTE- JAAR	LEEFTIJD IN VOLLE JAREN	Vorige burgerlijke staat van de echtgenoot				Vorige burgerlijke staat van de echtgenote			
		Totaal	Ongehuwd	Weduwnaar	Gescheiden	Totaal	Ongehuwd	Weduwe	Gescheiden
1907	90	-	-	-	-	-	-	-	-
1906	90	-	-	-	-	-	-	-	-
1906	91	-	-	-	-	-	-	-	-
1905	91	1	-	1	-	-	-	-	-
1905	92	-	-	-	-	-	-	-	-
1904	92	-	-	-	-	-	-	-	-
1904	93	-	-	-	-	-	-	-	-
1903	93	-	-	-	-	-	-	-	-
1903	94	-	-	-	-	-	-	-	-
1902	94	-	-	-	-	-	-	-	-
	<b>Totaal</b>	<b>1</b>	<b>-</b>	<b>1</b>	<b>-</b>	<b>-</b>	<b>-</b>	<b>-</b>	<b>-</b>
1902	95	-	-	-	-	-	-	-	-
1901	95	-	-	-	-	-	-	-	-
1901	96	-	-	-	-	-	-	-	-
1900	96	-	-	-	-	-	-	-	-
1900	97	-	-	-	-	-	-	-	-
1899	97	-	-	-	-	-	-	-	-
1899	98	-	-	-	-	-	-	-	-
1898	98	-	-	-	-	-	-	-	-
1898	99	-	-	-	-	-	-	-	-
1897	99	-	-	-	-	-	-	-	-
	<b>Totaal</b>	<b>-</b>	<b>-</b>	<b>-</b>	<b>-</b>	<b>-</b>	<b>-</b>	<b>-</b>	<b>-</b>
1897	100	-	-	-	-	-	-	-	-
1896	100	-	-	-	-	-	-	-	-
1896	101	-	-	-	-	-	-	-	-
1895	101	-	-	-	-	-	-	-	-
1895	102	-	-	-	-	-	-	-	-
1894	102	-	-	-	-	-	-	-	-
1894	103	-	-	-	-	-	-	-	-
1893	103	-	-	-	-	-	-	-	-
1893	104	-	-	-	-	-	-	-	-
Leeftijd onbekend		2	2	-	-	14	11	-	3
<b>Algemeen totaal</b>		<b>28 328</b>	<b>22 182</b>	<b>427</b>	<b>5 719</b>	<b>28 328</b>	<b>22 145</b>	<b>264</b>	<b>5 919</b>

Tabel 13.- HUWELIJKEN NAAR GEBOORTEJAAR, LEEFTIJD EN DE VORIGE  
BURGERLIJKE STAAT VAN DE ECHTGENOTEN (vervolg)

D.- WAALS GEWEST

JAAR 1997

GEBOORTE- JAAR	LEEFTIJD IN VOLLE JAREN	Vorige burgerlijke staat van de echtgenoot				Vorige burgerlijke staat van de echtgenote			
		Totaal	Ongehuwd	Weduwnaar	Gescheiden	Totaal	Ongehuwd	Weduwe	Gescheiden
1983	< 14	-	-	-	-	-	-	-	-
	14	-	-	-	-	-	-	-	-
1982	14	-	-	-	-	-	-	-	-
1982	15	-	-	-	-	-	-	-	-
1981	15	-	-	-	-	1	1	-	-
1981	16	-	-	-	-	3	3	-	-
1980	16	-	-	-	-	5	5	-	-
1980	17	-	-	-	-	5	5	-	-
1979	17	-	-	-	-	16	16	-	-
1979	18	12	12	-	-	117	117	-	-
1978	18	13	13	-	-	116	116	-	-
1978	19	27	26	-	1	141	141	-	-
1977	19	31	31	-	-	152	152	-	-
	<b>Totaal</b>	<b>83</b>	<b>82</b>	<b>-</b>	<b>1</b>	<b>556</b>	<b>556</b>	<b>-</b>	<b>-</b>
1977	20	64	64	-	-	252	251	-	1
1976	20	78	78	-	-	250	249	1	-
1976	21	114	113	-	1	354	354	-	-
1975	21	131	131	-	-	342	341	-	1
1975	22	241	241	-	-	558	554	-	4
1974	22	256	256	-	-	506	502	-	4
1974	23	367	365	1	1	685	678	-	7
1973	23	385	381	-	4	613	601	1	11
1973	24	587	586	-	1	765	755	-	10
1972	24	540	537	-	3	658	643	-	15
	<b>Totaal</b>	<b>2 763</b>	<b>2 752</b>	<b>1</b>	<b>10</b>	<b>4 983</b>	<b>4 928</b>	<b>2</b>	<b>53</b>
1972	25	686	676	-	10	702	678	1	23
1971	25	607	601	-	6	519	498	-	21
1971	26	704	690	1	13	653	613	-	40
1970	26	566	552	1	13	487	456	-	31
1970	27	680	658	-	22	481	440	2	39
1969	27	472	448	-	24	401	354	1	46
1969	28	533	507	1	25	390	340	-	50
1968	28	434	406	1	27	254	211	-	43
1968	29	463	426	-	37	341	276	-	65
1967	29	377	337	-	40	268	204	3	61
	<b>Totaal</b>	<b>5 522</b>	<b>5 301</b>	<b>4</b>	<b>217</b>	<b>4 496</b>	<b>4 070</b>	<b>7</b>	<b>419</b>
1967	30	372	330	1	41	261	193	2	66
1966	30	277	228	-	49	214	145	1	68
1966	31	325	248	2	75	247	153	2	92
1965	31	256	216	1	39	205	132	1	72
1965	32	284	229	2	53	203	129	1	73
1964	32	228	167	2	59	161	98	1	62
1964	33	250	179	2	69	199	111	3	85
1963	33	181	122	2	57	141	76	1	64
1963	34	230	161	-	69	170	94	2	74
1962	34	170	101	1	68	135	62	2	71
	<b>Totaal</b>	<b>2 573</b>	<b>1 981</b>	<b>13</b>	<b>579</b>	<b>1 936</b>	<b>1 193</b>	<b>16</b>	<b>727</b>

Tabel 13.- HUWELIJKEN NAAR GEBOORTEJAAR, LEEFTIJD EN DE VORIGE  
BURGERLIJKE STAAT VAN DE ECHTGENOTEN (vervolg)

D.- WAALS GEWEST

JAAR 1997

GEBORTE- JAAR	LEEFTIJD IN VOLLE JAREN	Vorige burgerlijke staat van de echtgenoot				Vorige burgerlijke staat van de echtgenote			
		Totaal	Ongehuwd	Weduwnaar	Gescheiden	Totaal	Ongehuwd	Weduwe	Gescheiden
1962	35	177	113	1	63	149	58	3	88
1961	35	164	113	-	51	122	56	-	66
1961	36	172	90	-	82	157	70	3	84
1960	36	125	67	1	57	110	37	1	72
1960	37	183	97	2	84	119	48	-	71
1959	37	110	49	1	60	122	32	3	87
1959	38	131	51	3	77	133	43	2	88
1958	38	96	40	3	53	95	36	2	57
1958	39	127	48	3	76	124	32	4	88
1957	39	115	47	-	68	90	23	5	62
	<b>Totaal</b>	<b>1 400</b>	<b>715</b>	<b>14</b>	<b>671</b>	<b>1 221</b>	<b>435</b>	<b>23</b>	<b>763</b>
1957	40	124	39	1	84	93	30	4	59
1956	40	78	27	1	50	74	16	5	53
1956	41	113	31	7	75	97	21	3	73
1955	41	85	23	1	61	76	16	-	60
1955	42	120	31	2	87	96	17	2	77
1954	42	66	17	-	49	57	12	1	44
1954	43	102	18	2	82	67	7	3	57
1953	43	81	18	2	61	58	14	3	41
1953	44	78	15	2	61	78	12	2	64
1952	44	71	12	2	57	60	6	-	54
	<b>Totaal</b>	<b>918</b>	<b>231</b>	<b>20</b>	<b>667</b>	<b>756</b>	<b>151</b>	<b>23</b>	<b>582</b>
1952	45	103	20	3	80	66	6	4	56
1951	45	56	7	2	47	55	9	1	45
1951	46	80	17	1	62	52	7	2	43
1950	46	69	10	3	56	49	4	-	45
1950	47	100	15	4	81	63	4	4	55
1949	47	62	7	4	51	50	3	2	45
1949	48	83	10	8	65	57	11	1	45
1948	48	67	4	3	60	45	8	2	35
1948	49	78	9	7	62	67	10	2	55
1947	49	78	11	8	59	47	7	1	39
	<b>Totaal</b>	<b>776</b>	<b>110</b>	<b>43</b>	<b>623</b>	<b>551</b>	<b>69</b>	<b>19</b>	<b>463</b>
1947	50	77	16	4	57	42	5	2	35
1946	50	42	6	2	34	41	5	5	31
1946	51	66	7	6	53	57	1	3	53
1945	51	41	3	5	33	23	1	1	21
1945	52	33	2	3	28	34	5	1	28
1944	52	29	3	4	22	33	5	2	26
1944	53	53	4	4	45	26	2	2	22
1943	53	24	3	2	19	26	2	3	21
1943	54	31	3	4	24	18	-	1	17
1942	54	34	2	4	28	15	2	1	12
	<b>Totaal</b>	<b>430</b>	<b>49</b>	<b>38</b>	<b>343</b>	<b>315</b>	<b>28</b>	<b>21</b>	<b>266</b>

Tabel 13.- HUWELIJKEN NAAR GEBORTEJAAR, LEEFTIJD EN DE VORIGE  
BURGERLIJKE STAAT VAN DE ECHTGENOTEN (vervolg)

D.- WAALS GEWEST

JAAR 1997

GEBORTE- JAAR	LEEFTIJD IN VOLLE JAREN	Vorige burgerlijke staat van de echtgenoot				Vorige burgerlijke staat van de echtgenote			
		Totaal	Ongehuwd	Weduwnaar	Gescheiden	Totaal	Ongehuwd	Weduwe	Gescheiden
1942	55	28	2	2	24	17	3	2	12
1941	55	22	-	3	19	17	-	-	17
1941	56	24	-	5	19	12	2	2	8
1940	56	26	1	5	20	11	-	1	10
1940	57	37	3	1	33	11	1	2	8
1939	57	30	3	5	22	15	2	2	11
1939	58	36	3	7	26	13	3	1	9
1938	58	28	4	6	18	7	1	2	4
1938	59	22	1	7	14	15	1	-	14
1937	59	17	2	2	13	6	-	-	6
	<b>Totaal</b>	<b>270</b>	<b>19</b>	<b>43</b>	<b>208</b>	<b>124</b>	<b>13</b>	<b>12</b>	<b>99</b>
1937	60	24	1	9	14	11	1	3	7
1936	60	11	1	1	9	11	4	1	6
1936	61	10	2	2	6	9	3	2	4
1935	61	14	1	3	10	7	1	1	5
1935	62	8	-	4	4	4	1	1	2
1934	62	13	1	4	8	5	-	2	3
1934	63	20	3	5	12	4	-	1	3
1933	63	14	2	4	8	6	2	1	3
1933	64	21	3	6	12	5	1	-	4
1932	64	16	-	5	11	3	2	-	1
	<b>Totaal</b>	<b>151</b>	<b>14</b>	<b>43</b>	<b>94</b>	<b>65</b>	<b>15</b>	<b>12</b>	<b>38</b>
1932	65	16	4	6	6	5	-	2	3
1931	65	10	1	3	6	3	-	1	2
1931	66	11	-	5	6	1	1	-	-
1930	66	8	1	4	3	4	1	2	1
1930	67	3	-	1	2	3	-	2	1
1929	67	4	-	2	2	1	-	1	-
1929	68	8	3	2	3	6	1	1	4
1928	68	8	1	3	4	-	-	-	-
1928	69	11	3	4	4	2	-	2	-
1927	69	5	-	1	4	2	-	1	1
	<b>Totaal</b>	<b>84</b>	<b>13</b>	<b>31</b>	<b>40</b>	<b>27</b>	<b>3</b>	<b>12</b>	<b>12</b>
1927	70	7	-	2	5	3	1	-	2
1926	70	7	1	2	4	1	-	1	-
1926	71	3	1	1	1	2	-	1	1
1925	71	8	-	5	3	4	-	1	3
1925	72	7	-	2	5	3	-	1	2
1924	72	6	1	3	2	3	2	-	1
1924	73	4	-	2	2	-	-	-	-
1923	73	3	-	2	1	1	-	1	-
1923	74	7	-	3	4	2	-	2	-
1922	74	5	-	4	1	-	-	-	-
	<b>Totaal</b>	<b>57</b>	<b>3</b>	<b>26</b>	<b>28</b>	<b>19</b>	<b>3</b>	<b>7</b>	<b>9</b>

Tabel 13.- HUWELIJKEN NAAR GEBOORTEJAAR, LEEFTIJD EN DE VORIGE  
BURGERLIJKE STAAT VAN DE ECHTGENOTEN (vervolg)

D.- WAALS GEWEST

JAAR 1997

GEBOORTE- JAAR	LEEFTIJD IN VOLLE JAREN	Vorige burgerlijke staat van de echtgenoot				Vorige burgerlijke staat van de echtgenote			
		Totaal	Ongehuwd	Weduwnaar	Gescheiden	Totaal	Ongehuwd	Weduwe	Gescheiden
1922	75	3	-	2	1	-	-	-	-
1921	75	1	-	1	-	2	-	2	-
1921	76	4	-	1	3	-	-	-	-
1920	76	3	-	2	1	1	-	-	1
1920	77	3	-	2	1	1	-	1	-
1919	77	3	-	2	1	1	-	-	1
1919	78	4	1	3	-	2	1	1	-
1918	78	2	-	2	-	1	-	-	1
1918	79	2	-	-	2	-	-	-	-
1917	79	-	-	-	-	-	-	-	-
	<b>Totaal</b>	<b>25</b>	<b>1</b>	<b>15</b>	<b>9</b>	<b>8</b>	<b>1</b>	<b>4</b>	<b>3</b>
1917	80	2	-	1	1	-	-	-	-
1916	80	3	-	3	-	1	-	1	-
1916	81	1	-	1	-	1	-	-	1
1915	81	-	-	-	-	-	-	-	-
1915	82	-	-	-	-	1	-	1	-
1914	82	-	-	-	-	-	-	-	-
1914	83	-	-	-	-	1	-	1	-
1913	83	2	1	1	-	1	1	-	-
1913	84	1	-	1	-	-	-	-	-
1912	84	-	-	-	-	-	-	-	-
	<b>Totaal</b>	<b>9</b>	<b>1</b>	<b>7</b>	<b>1</b>	<b>5</b>	<b>1</b>	<b>3</b>	<b>1</b>
1912	85	1	-	1	-	-	-	-	-
1911	85	1	-	1	-	-	-	-	-
1911	86	-	-	-	-	1	-	-	1
1910	86	2	-	1	1	-	-	-	-
1910	87	-	-	-	-	-	-	-	-
1909	87	-	-	-	-	-	-	-	-
1909	88	-	-	-	-	1	-	1	-
1908	88	-	-	-	-	-	-	-	-
1908	89	-	-	-	-	-	-	-	-
1907	89	-	-	-	-	-	-	-	-
	<b>Totaal</b>	<b>4</b>	<b>-</b>	<b>3</b>	<b>1</b>	<b>2</b>	<b>-</b>	<b>1</b>	<b>1</b>

Tabel 13.- HUWELIJKEN NAAR GEBOORTEJAAR, LEEFTIJD EN DE VORIGE  
BURGERLIJKE STAAT VAN DE ECHTGENOTEN (vervolg)

D.- WAALS GEWEST

JAAR 1997

GEBORTE- JAAR	LEEFTIJD IN VOLLE JAREN	Vorige burgerlijke staat van de echtgenoot				Vorige burgerlijke staat van de echtgenote			
		Totaal	Ongehuwd	Weduwnaar	Gescheiden	Totaal	Ongehuwd	Weduwe	Gescheiden
1907	90	-	-	-	-	-	-	-	-
1906	90	-	-	-	-	-	-	-	-
1906	91	-	-	-	-	-	-	-	-
1905	91	-	-	-	-	-	-	-	-
1905	92	-	-	-	-	-	-	-	-
1904	92	-	-	-	-	-	-	-	-
1904	93	-	-	-	-	-	-	-	-
1903	93	-	-	-	-	-	-	-	-
1903	94	-	-	-	-	-	-	-	-
1902	94	-	-	-	-	-	-	-	-
	<b>Totaal</b>	-	-	-	-	-	-	-	-
1902	95	-	-	-	-	-	-	-	-
1901	95	-	-	-	-	-	-	-	-
1901	96	-	-	-	-	-	-	-	-
1900	96	-	-	-	-	-	-	-	-
1900	97	-	-	-	-	-	-	-	-
1899	97	-	-	-	-	-	-	-	-
1899	98	-	-	-	-	-	-	-	-
1898	98	-	-	-	-	-	-	-	-
1898	99	-	-	-	-	-	-	-	-
1897	99	-	-	-	-	-	-	-	-
	<b>Totaal</b>	-	-	-	-	-	-	-	-
1897	100	-	-	-	-	-	-	-	-
1896	100	-	-	-	-	-	-	-	-
1896	101	-	-	-	-	-	-	-	-
1895	101	-	-	-	-	-	-	-	-
1895	102	-	-	-	-	-	-	-	-
1894	102	-	-	-	-	-	-	-	-
1894	103	-	-	-	-	-	-	-	-
1893	103	-	-	-	-	-	-	-	-
1893	104	-	-	-	-	-	-	-	-
Leeftijd onbekend		-	-	-	-	1	1	-	-
<b>Algemeen totaal</b>		<b>15 065</b>	<b>11 272</b>	<b>301</b>	<b>3 492</b>	<b>15 065</b>	<b>11 467</b>	<b>162</b>	<b>3 436</b>

**Tabel 14.- HUWELIJKEN NAAR DE RESPECTIEVE LEEFTIJD VAN DE ECHTGENOTEN,  
PER PROVINCIE EN GEWEST**

JAAR 1997

LEEFTIJD VAN DE ECHTGENOOT	Leeftijd van de echtgenote													On- be- kend	Totaal man- nen
	< 20 jaar	20 - < 21 jaar	21 - < 25 jaar	25 - < 30 jaar	30 - < 35 jaar	35 - < 40 jaar	40 - < 45 jaar	45 - < 50 jaar	50 - < 60 jaar	60 - < 70 jaar	70 - < 80 jaar	80 jaar en +			
<b>BELGIE</b>															
Minder dan 20 jaar	114	34	65	16	4	4	2	-	-	-	-	-	-	239	
20 - < 21 jaar	156	75	148	44	8	3	2	-	-	-	-	-	-	436	
21 - < 25 jaar	799	793	5 419	1 553	186	51	15	6	1	-	-	-	4	8 827	
25 - < 30 jaar	448	508	7 357	8 246	1 220	262	82	25	8	1	-	-	7	18 164	
30 - < 35 jaar	111	117	1 313	3 483	2 240	696	188	74	24	1	-	-	1	8 248	
35 - < 40 jaar	26	21	315	1 012	1 349	966	398	138	34	3	-	-	-	4 262	
40 - < 45 jaar	9	10	84	305	592	711	555	235	98	4	1	-	-	2 604	
45 - < 50 jaar	5	8	43	132	289	435	483	417	198	7	1	-	2	2 020	
50 - < 60 jaar	1	3	13	72	179	293	408	479	568	48	3	1	-	2 068	
60 - < 70 jaar	-	-	6	14	25	35	79	112	277	93	8	3	-	652	
70 - < 80 jaar	-	-	-	1	4	5	12	17	53	55	43	5	1	196	
80 jaar en meer	-	-	1	1	-	-	2	5	6	14	7	4	-	40	
Leeftijd onbekend	-	-	-	-	1	-	-	-	-	-	-	-	2	3	
<b>Totaal vrouwen</b>	<b>1 669</b>	<b>1 569</b>	<b>14 764</b>	<b>14 879</b>	<b>6 097</b>	<b>3 461</b>	<b>2 226</b>	<b>1 508</b>	<b>1 267</b>	<b>226</b>	<b>63</b>	<b>13</b>	<b>17</b>	<b>47 759</b>	

**BRUSSELS HOOFDSTEDELIJK GEWEST**

Minder dan 20 jaar	13	2	7	-	-	-	1	-	-	-	-	-	-	23
20 - < 21 jaar	11	5	7	5	-	2	-	-	-	-	-	-	-	30
21 - < 25 jaar	73	62	245	116	19	9	3	2	-	-	-	-	1	530
25 - < 30 jaar	66	59	432	739	144	51	8	5	1	1	-	-	-	1 506
30 - < 35 jaar	23	20	131	366	264	73	21	10	5	-	-	-	-	913
35 - < 40 jaar	2	1	43	144	161	90	40	15	6	2	-	-	-	504
40 - < 45 jaar	-	3	9	33	70	69	51	23	14	1	1	-	-	274
45 - < 50 jaar	2	1	2	18	36	41	44	36	17	1	-	-	-	198
50 - < 60 jaar	-	1	1	10	24	41	44	46	72	11	-	-	-	250
60 - < 70 jaar	-	-	1	4	4	5	12	15	37	11	1	-	-	90
70 - < 80 jaar	-	-	-	-	-	2	3	4	10	10	8	2	-	39
80 jaar en meer	-	-	-	-	-	-	1	1	2	4	-	-	-	8
Leeftijd onbekend	-	-	-	-	-	-	-	-	-	-	-	-	1	1
<b>Totaal vrouwen</b>	<b>190</b>	<b>154</b>	<b>878</b>	<b>1 435</b>	<b>722</b>	<b>383</b>	<b>228</b>	<b>157</b>	<b>164</b>	<b>41</b>	<b>10</b>	<b>2</b>	<b>2</b>	<b>4 366</b>



**Tabel 14.- HUWELIJKEN NAAR DE RESPECTIEVE LEEFTIJD VAN DE ECHTGENOTEN,  
PER PROVINCIE EN GEWEST (vervolg)**

JAAR 1997

LEEFTIJD VAN DE ECHTGENOOT	Leeftijd van de echtgenote													Totaal man- nen
	< 20 jaar	20 - < 21 jaar	21 - < 25 jaar	25 - < 30 jaar	30 - < 35 jaar	35 - < 40 jaar	40 - < 45 jaar	45 - < 50 jaar	50 - < 60 jaar	60 - < 70 jaar	70 - < 80 jaar	80 jaar en +	On- be- kend	

**VLAAMS GEWEST**

Minder dan 20 jaar	66	15	37	10	1	3	1	-	-	-	-	-	-	133
20 - < 21 jaar	90	52	93	22	5	1	1	-	-	-	-	-	-	264
21 - < 25 jaar	476	491	3 665	908	98	25	7	3	-	-	-	-	3	5 676
25 - < 30 jaar	217	277	4 607	5 118	719	131	46	12	3	-	-	-	6	11 136
30 - < 35 jaar	53	53	751	2 055	1 308	386	110	37	8	-	-	-	1	4 762
35 - < 40 jaar	14	14	164	542	753	556	231	67	17	-	-	-	-	2 358
40 - < 45 jaar	6	5	48	172	296	370	322	135	55	3	-	-	-	1 412
45 - < 50 jaar	1	4	28	64	145	215	256	214	113	4	-	-	2	1 046
50 - < 60 jaar	-	2	7	46	100	151	222	263	309	17	1	-	-	1 118
60 - < 70 jaar	-	-	4	9	11	18	44	58	134	45	4	-	-	327
70 - < 80 jaar	-	-	-	1	2	1	2	8	22	20	16	2	1	75
80 jaar en meer	-	-	1	1	-	-	-	3	3	4	5	2	-	19
Leeftijd onbekend	-	-	-	-	1	-	-	-	-	-	-	-	1	2
<b>Totaal vrouwen</b>	<b>923</b>	<b>913</b>	<b>9 405</b>	<b>8 948</b>	<b>3 439</b>	<b>1 857</b>	<b>1 242</b>	<b>800</b>	<b>664</b>	<b>93</b>	<b>26</b>	<b>4</b>	<b>14</b>	<b>28 328</b>

**PROVINCIE ANTWERPEN**

Minder dan 20 jaar	17	2	9	4	-	2	1	-	-	-	-	-	-	35
20 - < 21 jaar	14	7	12	8	2	1	-	-	-	-	-	-	-	44
21 - < 25 jaar	86	85	770	216	30	8	2	1	-	-	-	-	-	1 198
25 - < 30 jaar	50	57	1 201	1 560	231	29	14	6	1	-	-	-	-	3 149
30 - < 35 jaar	18	20	197	585	381	117	41	12	3	-	-	-	1	1 375
35 - < 40 jaar	4	1	48	170	223	159	65	26	8	-	-	-	-	704
40 - < 45 jaar	-	1	11	39	93	108	94	38	22	2	-	-	-	408
45 - < 50 jaar	-	-	15	19	40	65	82	66	35	-	-	-	-	322
50 - < 60 jaar	-	1	2	16	32	46	67	84	95	7	1	-	-	351
60 - < 70 jaar	-	-	1	-	3	6	16	11	45	15	1	-	-	98
70 - < 80 jaar	-	-	-	1	-	1	-	3	6	11	9	1	-	32
80 jaar en meer	-	-	-	-	-	-	-	-	-	1	1	1	-	3
Leeftijd onbekend	-	-	-	-	-	-	-	-	-	-	-	-	-	-
<b>Totaal vrouwen</b>	<b>189</b>	<b>174</b>	<b>2 266</b>	<b>2 618</b>	<b>1 035</b>	<b>542</b>	<b>382</b>	<b>247</b>	<b>215</b>	<b>36</b>	<b>12</b>	<b>2</b>	<b>1</b>	<b>7 719</b>

**Tabel 14.- HUWELIJKEN NAAR DE RESPECTIEVE LEEFTIJD VAN DE ECHTGENOTEN,  
PER PROVINCIE EN GEWEST (vervolg)**

JAAR 1997

LEEFTIJD VAN DE ECHTGENOOT	Leeftijd van de echtgenote													Totaal man- nen
	< 20 jaar	20 - < 21 jaar	21 - < 25 jaar	25 - < 30 jaar	30 - < 35 jaar	35 - < 40 jaar	40 - < 45 jaar	45 - < 50 jaar	50 - < 60 jaar	60 - < 70 jaar	70 - < 80 jaar	80 jaar en +	On- be- kend	

**PROVINCIE LIMBURG**

Minder dan 20 jaar	13	4	7	2	-	-	-	-	-	-	-	-	-	-	26
20 - < 21 jaar	18	10	11	2	-	-	1	-	-	-	-	-	-	-	42
21 - < 25 jaar	80	71	506	122	11	2	1	1	-	-	-	-	1	795	
25 - < 30 jaar	40	42	659	661	80	12	3	-	-	-	-	-	-	1 497	
30 - < 35 jaar	3	7	112	323	181	55	11	6	1	-	-	-	-	699	
35 - < 40 jaar	-	3	21	83	93	64	26	12	1	-	-	-	-	303	
40 - < 45 jaar	1	-	10	26	34	42	35	17	1	-	-	-	-	166	
45 - < 50 jaar	-	-	2	10	17	29	25	17	19	-	-	-	-	119	
50 - < 60 jaar	-	-	1	6	9	13	19	30	26	-	-	-	-	104	
60 - < 70 jaar	-	-	-	1	1	2	4	5	9	4	-	-	-	26	
70 - < 80 jaar	-	-	-	-	1	-	-	-	3	1	2	-	-	7	
80 jaar en meer	-	-	-	-	-	-	-	-	-	2	-	-	-	2	
Leeftijd onbekend	-	-	-	-	-	-	-	-	-	-	-	-	-	-	
<b>Totaal vrouwen</b>	<b>155</b>	<b>137</b>	<b>1 329</b>	<b>1 236</b>	<b>427</b>	<b>219</b>	<b>125</b>	<b>88</b>	<b>60</b>	<b>7</b>	<b>2</b>	<b>-</b>	<b>1</b>	<b>3 786</b>	

**PROVINCIE OOST-VLAANDEREN**

Minder dan 20 jaar	17	2	8	2	1	-	-	-	-	-	-	-	-	30
20 - < 21 jaar	21	10	27	2	-	-	-	-	-	-	-	-	-	60
21 - < 25 jaar	114	126	921	208	31	8	3	1	-	-	-	-	1	1 413
25 - < 30 jaar	41	64	1 090	1 167	167	34	8	2	1	-	-	-	3	2 577
30 - < 35 jaar	9	10	187	438	310	70	27	10	2	-	-	-	-	1 063
35 - < 40 jaar	7	6	35	126	178	152	51	5	6	-	-	-	-	566
40 - < 45 jaar	3	2	13	45	64	71	81	33	16	1	-	-	-	329
45 - < 50 jaar	-	2	2	18	35	49	73	53	25	1	-	-	1	259
50 - < 60 jaar	-	1	1	10	16	34	55	50	68	4	-	-	-	239
60 - < 70 jaar	-	-	1	3	1	1	12	14	21	10	-	-	-	63
70 - < 80 jaar	-	-	-	-	-	-	-	2	4	5	-	1	1	13
80 jaar en meer	-	-	-	1	-	-	-	1	-	1	2	1	-	6
Leeftijd onbekend	-	-	-	-	-	-	-	-	-	-	-	-	-	-
<b>Totaal vrouwen</b>	<b>212</b>	<b>223</b>	<b>2 285</b>	<b>2 020</b>	<b>803</b>	<b>419</b>	<b>310</b>	<b>171</b>	<b>143</b>	<b>22</b>	<b>2</b>	<b>2</b>	<b>6</b>	<b>6 618</b>

**Tabel 14.- HUWELIJKEN NAAR DE RESPECTIEVE LEEFTIJD VAN DE ECHTGENOTEN,  
PER PROVINCIE EN GEWEST (vervolg)**

JAAR 1997

LEEFTIJD VAN DE ECHTGENOOT	Leeftijd van de echtgenote													Totaal man- nen
	< 20 jaar	20 - < 21 jaar	21 - < 25 jaar	25 - < 30 jaar	30 - < 35 jaar	35 - < 40 jaar	40 - < 45 jaar	45 - < 50 jaar	50 - < 60 jaar	60 - < 70 jaar	70 - < 80 jaar	80 jaar en +	On- be- kend	

**PROVINCIE VLAAMS BRABANT**

Minder dan 20 jaar	3	2	1	1	-	1	-	-	-	-	-	-	-	8
20 - < 21 jaar	6	6	8	5	1	-	-	-	-	-	-	-	-	26
21 - < 25 jaar	37	42	399	156	11	1	-	-	-	-	-	-	1	647
25 - < 30 jaar	13	25	668	872	123	31	10	1	-	-	-	-	1	1 744
30 - < 35 jaar	9	3	93	366	219	80	13	5	-	-	-	-	-	788
35 - < 40 jaar	2	2	26	83	135	92	47	9	-	-	-	-	-	396
40 - < 45 jaar	-	-	5	25	53	72	61	22	9	-	-	-	-	247
45 - < 50 jaar	-	2	6	6	32	45	32	44	16	-	-	-	1	184
50 - < 60 jaar	-	-	3	8	24	24	35	45	56	2	-	-	-	197
60 - < 70 jaar	-	-	1	2	3	3	4	14	28	7	1	-	-	63
70 - < 80 jaar	-	-	-	-	-	-	1	2	4	3	1	-	-	11
80 jaar en meer	-	-	-	-	-	-	-	2	1	-	1	-	-	4
Leeftijd onbekend	-	-	-	-	-	-	-	-	-	-	-	-	-	-
<b>Totaal vrouwen</b>	<b>70</b>	<b>82</b>	<b>1 210</b>	<b>1 524</b>	<b>601</b>	<b>349</b>	<b>203</b>	<b>144</b>	<b>114</b>	<b>12</b>	<b>3</b>	<b>-</b>	<b>3</b>	<b>4 315</b>

**PROVINCIE WEST-VLAANDEREN**

Minder dan 20 jaar	16	5	12	1	-	-	-	-	-	-	-	-	-	34
20 - < 21 jaar	31	19	35	5	2	-	-	-	-	-	-	-	-	92
21 - < 25 jaar	159	167	1 069	206	15	6	1	-	-	-	-	-	-	1 623
25 - < 30 jaar	73	89	989	858	118	25	11	3	1	-	-	-	2	2 169
30 - < 35 jaar	14	13	162	343	217	64	18	4	2	-	-	-	-	837
35 - < 40 jaar	1	2	34	80	124	89	42	15	2	-	-	-	-	389
40 - < 45 jaar	2	2	9	37	52	77	51	25	7	-	-	-	-	262
45 - < 50 jaar	1	-	3	11	21	27	44	34	18	3	-	-	-	162
50 - < 60 jaar	-	-	-	6	19	34	46	54	64	4	-	-	-	227
60 - < 70 jaar	-	-	1	3	3	6	8	14	31	9	2	-	-	77
70 - < 80 jaar	-	-	-	-	1	-	1	1	5	-	4	-	-	12
80 jaar en meer	-	-	1	-	-	-	-	-	2	-	1	-	-	4
Leeftijd onbekend	-	-	-	-	1	-	-	-	-	-	-	-	1	2
<b>Totaal vrouwen</b>	<b>297</b>	<b>297</b>	<b>2 315</b>	<b>1 550</b>	<b>573</b>	<b>328</b>	<b>222</b>	<b>150</b>	<b>132</b>	<b>16</b>	<b>7</b>	<b>-</b>	<b>3</b>	<b>5 890</b>

**Tabel 14.- HUWELIJKEN NAAR DE RESPECTIEVE LEEFTIJD VAN DE ECHTGENOTEN,  
PER PROVINCIE EN GEWEST (vervolg)**

**JAAR 1997**

LEEFTIJD VAN DE ECHTGENOOT	Leeftijd van de echtgenote													Totaal man- nen
	< 20 jaar	20 - < 21 jaar	21 - < 25 jaar	25 - < 30 jaar	30 - < 35 jaar	35 - < 40 jaar	40 - < 45 jaar	45 - < 50 jaar	50 - < 60 jaar	60 - < 70 jaar	70 - < 80 jaar	80 jaar en +	On- be- kend	

**WAALS GEWEST**

Minder dan 20 jaar	35	17	21	6	3	1	-	-	-	-	-	-	-	83
20 - < 21 jaar	55	18	48	17	3	-	1	-	-	-	-	-	-	142
21 - < 25 jaar	250	240	1 509	529	69	17	5	1	1	-	-	-	-	2 621
25 - < 30 jaar	165	172	2 318	2 389	357	80	28	8	4	-	-	-	1	5 522
30 - < 35 jaar	35	44	431	1 062	668	237	57	27	11	1	-	-	-	2 573
35 - < 40 jaar	10	6	108	326	435	320	127	56	11	1	-	-	-	1 400
40 - < 45 jaar	3	2	27	100	226	272	182	77	29	-	-	-	-	918
45 - < 50 jaar	2	3	13	50	108	179	183	167	68	2	1	-	-	776
50 - < 60 jaar	1	-	5	16	55	101	142	170	187	20	2	1	-	700
60 - < 70 jaar	-	-	1	1	10	12	23	39	106	37	3	3	-	235
70 - < 80 jaar	-	-	-	-	2	2	7	5	21	25	19	1	-	82
80 jaar en meer	-	-	-	-	-	-	1	1	1	6	2	2	-	13
Leeftijd onbekend	-	-	-	-	-	-	-	-	-	-	-	-	-	-
<b>Totaal vrouwen</b>	<b>556</b>	<b>502</b>	<b>4 481</b>	<b>4 496</b>	<b>1 936</b>	<b>1 221</b>	<b>756</b>	<b>551</b>	<b>439</b>	<b>92</b>	<b>27</b>	<b>7</b>	<b>1</b>	<b>15 065</b>

**WAALS BRABANT**

Minder dan 20 jaar	-	-	1	1	-	-	-	-	-	-	-	-	-	2
20 - < 21 jaar	4	1	2	1	-	-	-	-	-	-	-	-	-	8
21 - < 25 jaar	11	12	114	45	4	2	-	-	-	-	-	-	-	188
25 - < 30 jaar	9	9	216	302	34	6	2	2	2	-	-	-	-	582
30 - < 35 jaar	5	5	42	141	79	33	4	4	-	1	-	-	-	314
35 - < 40 jaar	2	1	14	39	50	41	23	7	1	1	-	-	-	179
40 - < 45 jaar	-	-	4	12	32	35	29	4	3	-	-	-	-	119
45 - < 50 jaar	1	-	-	4	14	25	20	20	7	-	-	-	-	91
50 - < 60 jaar	1	-	-	3	6	15	20	27	28	3	1	1	-	105
60 - < 70 jaar	-	-	-	-	-	1	3	3	14	4	1	-	-	26
70 - < 80 jaar	-	-	-	-	-	-	1	-	3	3	2	-	-	9
80 jaar en meer	-	-	-	-	-	-	-	-	-	1	-	1	-	2
Leeftijd onbekend	-	-	-	-	-	-	-	-	-	-	-	-	-	-
<b>Totaal vrouwen</b>	<b>33</b>	<b>28</b>	<b>393</b>	<b>548</b>	<b>219</b>	<b>158</b>	<b>102</b>	<b>67</b>	<b>58</b>	<b>13</b>	<b>4</b>	<b>2</b>	<b>-</b>	<b>1 625</b>

**Tabel 14.- HUWELIJKEN NAAR DE RESPECTIEVE LEEFTIJD VAN DE ECHTGENOTEN,  
PER PROVINCIE EN GEWEST (vervolg)**

JAAR 1997

LEEFTIJD VAN DE ECHTGENOOT	Leeftijd van de echtgenote													On- be- kend	Totaal man- nen
	< 20 jaar	20 - < 21 jaar	21 - < 25 jaar	25 - < 30 jaar	30 - < 35 jaar	35 - < 40 jaar	40 - < 45 jaar	45 - < 50 jaar	50 - < 60 jaar	60 - < 70 jaar	70 - < 80 jaar	80 jaar en +			

**PROVINCIE HENEGOUWEN**

Minder dan 20 jaar	15	9	10	2	-	1	-	-	-	-	-	-	-	-	37
20 - < 21 jaar	32	4	24	7	1	-	-	-	-	-	-	-	-	-	68
21 - < 25 jaar	126	104	584	212	36	8	1	-	-	-	-	-	-	-	1 071
25 - < 30 jaar	66	58	864	815	147	35	9	1	1	-	-	-	-	-	1 996
30 - < 35 jaar	11	15	159	345	230	76	22	12	5	-	-	-	-	-	875
35 - < 40 jaar	6	1	32	122	160	122	46	18	4	-	-	-	-	-	511
40 - < 45 jaar	1	-	8	37	75	85	80	20	11	-	-	-	-	-	317
45 - < 50 jaar	-	-	6	26	40	65	74	61	27	-	-	-	-	-	299
50 - < 60 jaar	-	-	3	4	20	36	51	56	57	6	1	-	-	-	234
60 - < 70 jaar	-	-	-	-	3	3	10	11	36	14	1	1	-	-	79
70 - < 80 jaar	-	-	-	-	1	1	1	3	9	8	6	1	-	-	30
80 jaar en meer	-	-	-	-	-	-	-	-	-	-	1	-	-	-	1
Leeftijd onbekend	-	-	-	-	-	-	-	-	-	-	-	-	-	-	-
<b>Totaal vrouwen</b>	<b>257</b>	<b>191</b>	<b>1 690</b>	<b>1 570</b>	<b>713</b>	<b>432</b>	<b>294</b>	<b>182</b>	<b>150</b>	<b>28</b>	<b>9</b>	<b>2</b>	-	-	<b>5 518</b>

**PROVINCIE LUIK**

Minder dan 20 jaar	13	7	6	2	2	-	-	-	-	-	-	-	-	-	30
20 - < 21 jaar	6	8	7	5	1	-	-	-	-	-	-	-	-	-	27
21 - < 25 jaar	71	68	443	147	16	3	1	1	1	-	-	-	-	-	751
25 - < 30 jaar	49	56	699	752	109	24	8	3	1	-	-	-	1	1	1 702
30 - < 35 jaar	12	11	122	352	233	80	23	5	5	-	-	-	-	-	843
35 - < 40 jaar	1	2	36	109	128	91	41	17	2	-	-	-	-	-	427
40 - < 45 jaar	2	2	6	33	70	88	54	33	9	-	-	-	-	-	297
45 - < 50 jaar	1	2	6	10	37	51	54	58	18	-	1	-	-	-	238
50 - < 60 jaar	-	-	2	6	17	32	50	52	65	6	-	-	-	-	230
60 - < 70 jaar	-	-	-	-	2	6	6	20	44	16	1	1	-	-	96
70 - < 80 jaar	-	-	-	-	1	-	2	2	3	9	10	-	-	-	27
80 jaar en meer	-	-	-	-	-	-	1	1	1	2	1	1	-	-	7
Leeftijd onbekend	-	-	-	-	-	-	-	-	-	-	-	-	-	-	-
<b>Totaal vrouwen</b>	<b>155</b>	<b>156</b>	<b>1 327</b>	<b>1 416</b>	<b>616</b>	<b>375</b>	<b>240</b>	<b>192</b>	<b>149</b>	<b>33</b>	<b>13</b>	<b>2</b>	<b>1</b>	-	<b>4 675</b>

**Tabel 14.- HUWELIJKEN NAAR DE RESPECTIEVE LEEFTIJD VAN DE ECHTGENOTEN,  
PER PROVINCIE EN GEWEST (vervolg)**

JAAR 1997

LEEFTIJD VAN DE ECHTGENOOT	Leeftijd van de echtgenote													Totaal man- nen
	< 20 jaar	20 - < 21 jaar	21 - < 25 jaar	25 - < 30 jaar	30 - < 35 jaar	35 - < 40 jaar	40 - < 45 jaar	45 - < 50 jaar	50 - < 60 jaar	60 - < 70 jaar	70 - < 80 jaar	80 jaar en +	On- be- kend	

**PROVINCIE LUXEMBURG**

Minder dan 20 jaar	1	1	2	-	-	-	-	-	-	-	-	-	-	-	4
20 - < 21 jaar	5	2	5	1	-	-	-	-	-	-	-	-	-	-	13
21 - < 25 jaar	22	18	153	44	3	1	1	-	-	-	-	-	-	-	242
25 - < 30 jaar	20	27	237	202	25	4	1	-	-	-	-	-	-	-	516
30 - < 35 jaar	3	2	42	85	38	21	2	2	1	-	-	-	-	-	196
35 - < 40 jaar	-	-	13	20	33	19	5	5	1	-	-	-	-	-	96
40 - < 45 jaar	-	-	3	6	14	19	8	7	2	-	-	-	-	-	59
45 - < 50 jaar	-	1	-	2	6	12	11	10	5	-	-	-	-	-	47
50 - < 60 jaar	-	-	-	1	3	6	8	11	8	3	-	-	-	-	40
60 - < 70 jaar	-	-	1	-	4	1	2	-	5	1	-	1	-	-	15
70 - < 80 jaar	-	-	-	-	-	-	-	-	2	1	1	-	-	-	4
80 jaar en meer	-	-	-	-	-	-	-	-	-	-	-	-	-	-	-
Leeftijd onbekend	-	-	-	-	-	-	-	-	-	-	-	-	-	-	-
<b>Totaal vrouwen</b>	<b>51</b>	<b>51</b>	<b>456</b>	<b>361</b>	<b>126</b>	<b>83</b>	<b>38</b>	<b>35</b>	<b>24</b>	<b>5</b>	<b>1</b>	<b>1</b>	<b>-</b>	<b>1 232</b>	

**PROVINCIE NAMEN**

Minder dan 20 jaar	6	-	2	1	1	-	-	-	-	-	-	-	-	-	10
20 - < 21 jaar	8	3	10	3	1	-	1	-	-	-	-	-	-	-	26
21 - < 25 jaar	20	38	215	81	10	3	2	-	-	-	-	-	-	-	369
25 - < 30 jaar	21	22	302	318	42	11	8	2	-	-	-	-	-	-	726
30 - < 35 jaar	4	11	66	139	88	27	6	4	-	-	-	-	-	-	345
35 - < 40 jaar	1	2	13	36	64	47	12	9	3	-	-	-	-	-	187
40 - < 45 jaar	-	-	6	12	35	45	11	13	4	-	-	-	-	-	126
45 - < 50 jaar	-	-	1	8	11	26	24	18	11	2	-	-	-	-	101
50 - < 60 jaar	-	-	-	2	9	12	13	24	29	2	-	-	-	-	91
60 - < 70 jaar	-	-	-	1	1	1	2	5	7	2	-	-	-	-	19
70 - < 80 jaar	-	-	-	-	-	1	3	-	4	4	-	-	-	-	12
80 jaar en meer	-	-	-	-	-	-	-	-	-	3	-	-	-	-	3
Leeftijd onbekend	-	-	-	-	-	-	-	-	-	-	-	-	-	-	-
<b>Totaal vrouwen</b>	<b>60</b>	<b>76</b>	<b>615</b>	<b>601</b>	<b>262</b>	<b>173</b>	<b>82</b>	<b>75</b>	<b>58</b>	<b>13</b>	<b>-</b>	<b>-</b>	<b>-</b>	<b>2 015</b>	

Tabel 15.- HUWELIJKEN VAN BELGEN EN VREEMDELINGEN

JAREN 1988-1997

JAREN	Belgische echtgenoot		Vreemde echtgenoot		Totaal aantal huwelijken
	Belgische echtgenote	Vreemde echtgenote	Belgische echtgenote	Vreemde echtgenote	

ABSOLUTE CIJFERS

1988	51 018	2 574	3 529	1 954	59 075
1989	54 950	2 669	3 748	2 144	63 511
1990	55 411	2 839	4 029	2 275	64 554
1991	51 741	3 000	3 822	2 177	60 740
1992	49 446	2 947	3 678	2 085	58 156
1993	45 844	2 860	3 547	1 861	54 112
1994	43 873	2 879	3 377	1 833	51 962
1995	43 460	2 901	3 352	1 689	51 402
1996	42 730	3 007	3 195	1 620	50 552
1997	40 144	2 885	3 098	1 632	47 759

RELATIEVE CIJFERS

1988	86.36	4.35	5.97	3.30	100.00
1989	86.52	4.20	5.90	3.37	100.00
1990	85.83	4.39	6.24	3.52	100.00
1991	85.18	4.93	6.29	3.58	100.00
1992	85.02	5.06	6.32	3.58	100.00
1993	84.72	5.28	6.55	3.43	100.00
1994	84.43	5.54	6.49	3.52	100.00
1995	84.54	5.64	6.52	3.28	100.00
1996	84.52	5.94	6.32	3.20	100.00
1997	84.05	6.04	6.48	3.41	100.00

Tabel 16.- NATIONALITEIT VAN DE VREEMDE MANNEN DIE EEN BELGISCHE VROUW GEHUWD HEBBEN

JAREN 1997-1993

NATIONALI- TEITSLAND VAN DE MAN	1997		1996		1995		1994		1993	
	Absolute cijfers	%	Absolute cijfers	%	Absolute cijfers	%	Absolute cijfers	%	Absolute cijfers	%
Duitsland	125	4.03	115	3.59	96	2.86	105	3.10	124	3.49
Frankrijk	381	12.29	405	12.67	463	13.81	467	13.82	466	13.13
Italië	578	18.65	633	19.81	681	20.31	697	20.63	754	21.25
Nederland	286	9.23	366	11.45	367	10.94	374	11.07	405	11.41
Groothertogdom Luxemburg	28	0.90	35	1.09	39	1.16	29	0.85	36	1.01
Verenigd Koninkrijk	66	2.13	82	2.56	88	2.62	100	2.96	111	3.12
Denemarken	3	0.09	7	0.21	3	0.08	1	0.02	4	0.11
Ierland (Rep.)	7	0.22	3	0.09	12	0.35	6	0.17	3	0.08
Griekenland	42	1.35	60	1.87	54	1.61	53	1.56	67	1.88
Spanje	95	3.06	117	3.66	125	3.72	133	3.93	152	4.28
Portugal	32	1.03	36	1.12	32	0.95	31	0.91	29	0.81
<b>Total E.E.G.</b>	<b>1 643</b>	<b>53.03</b>	<b>1 859</b>	<b>58.18</b>	<b>1 960</b>	<b>58.47</b>	<b>1 996</b>	<b>59.10</b>	<b>2 151</b>	<b>60.64</b>
Joegoslavië	72	2.32	72	2.25	76	2.26	75	2.22	78	2.19
Polen	17	0.54	31	0.97	22	0.65	30	0.88	30	0.84
Andere Europese landen	103	3.32	101	3.16	102	3.04	139	4.11	143	4.03
Marokko	485	15.65	393	12.30	389	11.60	358	10.60	322	9.07
Algerije	80	2.58	50	1.56	55	1.64	65	1.92	48	1.35
Tunesië	32	1.03	37	1.15	42	1.25	36	1.06	53	1.49
Zaire	65	2.09	65	2.03	69	2.05	66	1.95	54	1.52
Andere Afrikaanse landen	165	5.32	151	4.72	133	3.96	123	3.64	129	3.63
Verenigde Staten van Amerika	43	1.38	45	1.40	39	1.16	59	1.74	60	1.69
Andere Amerikaanse landen	78	2.51	58	1.81	75	2.23	66	1.95	54	1.52
Turkije	115	3.71	127	3.97	140	4.17	136	4.02	135	3.80
Azië en Oceanië	158	5.10	169	5.28	207	6.17	193	5.71	252	7.10
Vaderlandlozen en onbekend	42	1.35	37	1.15	43	1.28	35	1.03	38	1.07
<b>Algemeen totaal</b>	<b>3 098</b>	<b>100.00</b>	<b>3 195</b>	<b>100.00</b>	<b>3 352</b>	<b>100.00</b>	<b>3 377</b>	<b>100.00</b>	<b>3 547</b>	<b>100.00</b>

Tabel 17.- NATIONALITEIT VAN DE VREEMDE VROUWEN DIE EEN BELGISCHE MAN GEHUWD HEBBEN

JAREN 1997-1993

NATIONALI- TEITSLAND VAN DE VROUW	1997		1996		1995		1994		1993	
	Absolute cijfers	%	Absolute cijfers	%	Absolute cijfers	%	Absolute cijfers	%	Absolute cijfers	%
Duitsland	104	3.60	99	3.29	103	3.55	125	4.34	136	4.75
Frankrijk	425	14.73	461	15.33	429	14.78	406	14.10	426	14.89
Italië	373	12.92	399	13.26	417	14.37	447	15.52	427	14.93
Nederland	203	7.03	246	8.18	232	7.99	234	8.12	225	7.86
Groothertogdom Luxemburg	16	0.55	14	0.46	21	0.72	24	0.83	10	0.34
Verenigd Koninkrijk	39	1.35	54	1.79	35	1.20	51	1.77	60	2.09
Denemarken	1	0.03	5	0.16	5	0.17	1	0.03	6	0.20
Ierland (Rep.)	6	0.20	3	0.09	8	0.27	8	0.27	2	0.06
Griekenland	25	0.86	22	0.73	42	1.44	36	1.25	37	1.29
Spanje	90	3.11	91	3.02	100	3.44	99	3.43	116	4.05
Portugal	45	1.55	35	1.16	52	1.79	54	1.87	41	1.43
<b>Total E.E.G.</b>	<b>1 327</b>	<b>45.99</b>	<b>1 429</b>	<b>47.52</b>	<b>1 444</b>	<b>49.77</b>	<b>1 485</b>	<b>51.58</b>	<b>1 486</b>	<b>51.95</b>
Joegoslavië	44	1.52	47	1.56	52	1.79	37	1.28	39	1.36
Polen	246	8.52	211	7.01	216	7.44	219	7.60	213	7.44
Andere Europese landen	253	8.76	254	8.44	239	8.23	220	7.64	191	6.67
Marokko	256	8.87	219	7.28	205	7.06	184	6.39	184	6.43
Algerije	28	0.97	21	0.69	24	0.82	26	0.90	25	0.87
Tunesië	11	0.38	11	0.36	11	0.37	13	0.45	8	0.27
Zaire	74	2.56	80	2.66	101	3.48	77	2.67	62	2.16
Andere Afrikaanse landen	166	5.75	188	6.25	162	5.58	177	6.14	166	5.80
Verenigde Staten van Amerika	29	1.00	32	1.06	28	0.96	42	1.45	40	1.39
Andere Amerikaanse landen	121	4.19	170	5.65	155	5.34	115	3.99	142	4.96
Turkije	58	2.01	59	1.96	28	0.96	30	1.04	25	0.87
Azië en Oceanië	238	8.24	242	8.04	217	7.48	226	7.84	250	8.74
Vaderlandlozen en onbekend	34	1.17	44	1.46	19	0.65	28	0.97	29	1.01
<b>Algemeen totaal</b>	<b>2 885</b>	<b>100.00</b>	<b>3 007</b>	<b>100.00</b>	<b>2 901</b>	<b>100.00</b>	<b>2 879</b>	<b>100.00</b>	<b>2 860</b>	<b>100.00</b>





Tabel 18.- HUWELIJKEN NAAR DE RESPECTIEVE

## A.- HET RIJK

LANDEN CODE	Nationaliteit van de MAN	Nationaliteit van de VROUW														
		01	06	07	08	09	10	14	15	16	17	18	19	20	24	25
01	België	40 144	203	39	425	104	16	373	12	4	90	45	25	58	6	1
06	Nederland	286	137	2	5	6	1	5	-	-	1	3	-	-	2	-
07	Verenigd Koninkrijk	66	6	16	4	3	-	1	-	1	-	1	1	1	1	-
08	Frankrijk	381	1	1	51	4	3	9	-	-	1	3	2	1	-	-
09	Duitsland	125	3	1	3	29	-	-	-	-	2	-	1	-	-	-
10	Groothertogdom Luxemburg	28	-	-	-	-	1	-	-	-	-	-	-	-	-	-
14	Italië	578	5	1	12	2	-	337	-	1	17	4	5	1	1	-
15	Zwitserland	23	1	-	1	-	-	-	-	-	-	-	-	-	-	-
16	Oostenrijk	5	-	-	1	1	-	2	-	3	-	-	-	-	-	-
17	Spanje	95	-	-	2	3	-	17	-	-	28	1	2	-	1	-
18	Portugal	32	-	-	3	-	-	4	-	-	1	13	-	-	-	-
19	Griekenland	42	1	1	4	-	-	7	-	-	4	2	11	-	-	-
20	Turkije	115	4	-	6	-	-	2	-	-	-	1	-	19	-	-
24	Ierland ((Rep.))	7	-	1	-	1	-	-	-	-	-	-	-	-	1	-
25	Denemarken	3	-	-	1	1	-	-	-	-	-	-	-	-	-	-
26	Noowegen	4	-	-	-	-	-	-	-	-	-	-	-	-	-	-
27	Zweden	5	-	-	-	2	-	-	1	-	-	-	1	-	-	-
29	Polen	17	1	-	1	-	-	-	-	-	-	-	-	-	-	-
39	Hongarije	8	1	-	-	-	-	-	-	-	-	-	-	-	-	-
47	Tsjechoslowakije	4	-	-	-	-	-	-	-	-	-	-	-	-	-	-
48	Joegoslavië	72	2	1	5	-	1	3	-	-	-	-	1	2	-	-
49	Sowjet-Unie	9	-	-	2	-	-	-	-	-	1	-	-	-	-	-
A.	Andere Europese landen	45	1	-	-	3	-	-	-	-	-	1	-	-	-	-
57	Marokko	485	1	3	26	2	-	14	-	-	8	2	1	-	1	1
58	Algerije	80	-	-	8	-	-	2	-	-	1	-	-	-	-	-
59	Tunesië	32	-	-	1	1	-	-	-	-	1	1	-	-	-	-
60	Egypte	23	-	-	2	-	-	-	-	-	-	1	-	-	-	-
65	Zaire	65	1	1	2	2	-	1	1	-	-	-	1	-	-	-
66	Rwanda of Boeroendi	1	-	-	-	1	-	-	-	-	-	-	-	-	-	-
B.	Andere Afrikaanse landen	141	-	2	11	1	-	3	-	-	1	2	-	-	-	-
69	Verenigde Staten van Amerika	43	-	-	-	-	-	-	-	-	1	-	-	1	-	-
70	Canada	15	-	-	-	-	-	2	-	-	-	-	-	-	-	-
C.	Andere Amerikaanse landen	63	-	-	1	-	-	3	-	-	3	3	-	-	-	-
D.	Azië	144	2	3	6	3	-	2	-	-	2	-	1	2	-	-
E.	Oceanië	14	-	1	-	-	-	-	-	-	-	-	-	-	-	-
99	Vaderlanlozen en onbekend	42	-	-	1	2	-	-	-	-	1	1	-	7	-	-
	<b>Algemeen totaal</b>	<b>43 242</b>	<b>370</b>	<b>73</b>	<b>584</b>	<b>171</b>	<b>22</b>	<b>787</b>	<b>14</b>	<b>9</b>	<b>163</b>	<b>84</b>	<b>52</b>	<b>92</b>	<b>13</b>	<b>2</b>

NATIONALITEIT VAN DE ECHTGENOTEN

JAAR 1997

Nationaliteit van de VROUW

26	27	29	39	47	48	49	A.	57	58	59	60	65	66	B.	69	70	C.	D.	E.	99	Alg. Tot.
1	4	246	23	24	44	122	63	256	28	11	4	74	13	149	29	9	112	231	7	34	43 029
-	-	5	1	2	2	3	3	4	-	-	-	2	-	2	2	1	4	8	-	1	488
1	-	1	-	-	-	-	-	-	2	-	-	-	-	-	2	1	-	5	-	-	113
-	-	4	-	-	-	3	1	15	4	-	-	4	-	5	1	1	-	2	-	1	498
-	-	3	-	-	-	3	-	2	1	1	-	1	1	2	1	1	-	-	-	-	180
-	-	-	-	-	-	-	-	2	-	-	-	-	-	2	-	-	-	-	-	1	34
-	-	16	1	2	2	1	2	7	2	1	-	1	2	3	2	1	6	1	-	-	1 014
-	-	-	-	-	-	-	-	-	-	-	-	-	-	-	-	-	-	-	-	-	25
-	-	-	-	-	-	-	-	-	-	-	-	-	-	-	-	-	-	-	-	-	12
-	-	1	-	-	-	-	-	2	-	-	-	-	-	-	-	-	4	-	-	1	157
-	-	3	-	-	-	1	1	1	-	-	-	-	-	2	-	-	2	1	-	-	64
-	-	3	-	-	1	-	-	3	-	-	-	-	-	-	-	-	-	-	-	1	80
-	-	4	-	-	-	1	-	-	-	-	-	-	-	-	-	-	1	2	-	-	155
-	-	-	-	-	-	-	-	-	-	-	-	-	-	-	-	-	-	1	-	-	11
-	-	-	-	-	-	-	-	-	-	-	-	-	-	-	-	-	1	-	-	-	6
-	-	-	-	-	-	-	-	-	-	-	-	-	-	-	-	-	1	-	-	-	5
-	2	-	-	-	1	-	-	-	-	-	-	-	-	1	-	-	-	-	-	-	13
-	-	9	-	-	-	-	-	-	-	-	-	-	-	-	-	-	-	-	-	-	28
-	-	-	-	-	-	-	-	-	-	1	-	-	-	-	-	-	-	-	-	-	10
-	-	-	-	-	-	-	-	-	-	-	-	-	-	-	-	-	-	-	-	-	4
-	-	1	-	1	39	-	-	-	-	-	-	-	-	-	-	-	-	1	-	1	130
-	-	-	-	-	-	6	-	-	-	-	-	-	-	-	-	-	-	-	-	-	18
-	-	-	-	-	1	-	11	-	-	-	-	-	-	-	-	-	-	-	-	1	63
-	-	1	-	-	-	-	1	56	2	1	-	-	-	-	-	-	-	-	-	-	605
-	-	-	-	-	-	-	1	4	9	-	-	-	-	-	-	-	-	-	-	1	106
-	-	1	-	-	-	-	-	3	-	1	-	-	-	-	-	-	-	-	-	-	41
-	-	-	-	-	-	-	1	1	-	-	-	-	-	-	-	-	-	-	-	-	28
-	-	2	-	-	-	-	-	1	-	-	-	56	1	3	-	-	-	-	-	3	140
-	-	-	-	-	-	-	-	-	-	-	-	1	3	-	-	-	-	-	-	-	6
-	-	-	-	-	-	-	1	-	-	-	-	3	-	32	-	-	2	-	-	4	203
-	1	-	-	-	-	1	1	-	-	-	-	-	-	-	2	-	-	-	-	1	51
-	-	-	-	-	-	-	1	-	-	-	-	-	1	-	-	-	-	-	-	-	19
-	-	1	-	-	-	1	-	-	-	-	-	-	-	-	-	-	17	-	-	-	92
-	-	2	2	-	-	2	1	13	-	-	1	-	-	-	-	-	-	38	-	1	225
-	-	-	-	-	-	-	-	-	-	-	-	-	-	-	-	-	-	-	-	-	15
-	-	1	-	-	6	-	1	2	-	-	-	7	1	4	-	-	1	4	-	10	91
2	7	304	27	29	96	144	89	372	48	16	5	149	22	205	39	14	151	294	7	61	47 759

Tabel 18.- HUWELIJKEN NAAR DE RESPECTIEVE

## B.- BRUSSELS HOOFDSTEDELIJK GEWEST

LANDEN CODE	Nationaliteit van de MAN	Nationaliteit van de VROUW														
		01	06	07	08	09	10	14	15	16	17	18	19	20	24	25
01	België	2 343	10	11	93	15	5	49	1	2	32	20	9	15	2	-
06	Nederland	11	5	1	3	-	-	-	-	-	-	-	-	-	2	-
07	Verenigd Koninkrijk	12	1	9	4	-	-	-	-	-	-	-	1	-	1	-
08	Frankrijk	79	1	-	9	3	-	3	-	-	1	1	2	1	-	-
09	Duitsland	13	-	1	-	3	-	-	-	-	1	-	1	-	-	-
10	Groothertogdom Luxemburg	9	-	-	-	-	-	-	-	-	-	-	-	-	-	-
14	Italië	68	-	-	3	1	-	50	-	1	5	3	3	-	1	-
15	Zwitserland	5	-	-	-	-	-	-	-	-	-	-	-	-	-	-
16	Oostenrijk	1	-	-	1	1	-	1	-	1	-	-	-	-	-	-
17	Spanje	19	-	-	2	2	-	11	-	-	15	1	2	-	1	-
18	Portugal	13	-	-	1	-	-	1	-	-	-	8	-	-	-	-
19	Griekenland	17	1	1	2	-	-	3	-	-	3	2	4	-	-	-
20	Turkije	28	-	-	3	-	-	1	-	-	-	1	-	7	-	-
24	Ierland ((Rep.))	4	-	-	-	1	-	-	-	-	-	-	-	-	-	-
25	Denemarken	-	-	-	-	-	-	-	-	-	-	-	-	-	-	-
26	Noowegen	1	-	-	-	-	-	-	-	-	-	-	-	-	-	-
27	Zweden	1	-	-	-	2	-	-	-	-	-	-	1	-	-	-
29	Polen	3	-	-	1	-	-	-	-	-	-	-	-	-	-	-
39	Hongarije	1	-	-	-	-	-	-	-	-	-	-	-	-	-	-
47	Tsjechoslowakije	-	-	-	-	-	-	-	-	-	-	-	-	-	-	-
48	Joegoslavië	17	-	-	2	-	-	-	-	-	-	-	-	2	-	-
49	Sowjet-Unie	2	-	-	1	-	-	-	-	-	-	-	-	-	-	-
A.	Andere Europese landen	7	1	-	-	2	-	-	-	-	-	1	-	-	-	-
57	Marokko	267	1	2	18	1	-	8	-	-	5	-	-	-	1	1
58	Algerije	33	-	-	2	-	-	1	-	-	1	-	-	-	-	-
59	Tunesië	5	-	-	-	-	-	-	-	-	-	1	-	-	-	-
60	Egypte	-	-	-	-	-	-	-	-	-	-	-	-	-	-	-
65	Zaire	21	1	-	1	-	-	1	-	-	-	-	1	-	-	-
66	Rwanda of Boeroendi	1	-	-	-	-	-	-	-	-	-	-	-	-	-	-
B.	Andere Afrikaanse landen	42	-	-	4	1	-	1	-	-	1	1	-	-	-	-
69	Verenigde Staten van Amerika	7	-	-	-	-	-	-	-	-	1	-	-	1	-	-
70	Canada	8	-	-	-	-	-	-	-	-	-	-	-	-	-	-
C.	Andere Amerikaanse landen	15	-	-	1	-	-	1	-	-	3	2	-	-	-	-
D.	Azië	41	-	-	2	2	-	1	-	-	1	-	-	1	-	-
E.	Oceanië	1	-	1	-	-	-	-	-	-	-	-	-	-	-	-
99	Vaderlanlozen en onbekend	20	-	-	1	1	-	-	-	-	-	-	-	-	-	-
	<b>Algemeen totaal</b>	<b>3 115</b>	<b>21</b>	<b>26</b>	<b>154</b>	<b>35</b>	<b>5</b>	<b>132</b>	<b>1</b>	<b>4</b>	<b>69</b>	<b>41</b>	<b>24</b>	<b>27</b>	<b>8</b>	<b>1</b>

NATIONALITEIT VAN DE ECHTGENOTEN (vervolg)

JAAR 1997

Nationaliteit van de VROUW

26	27	29	39	47	48	49	A.	57	58	59	60	65	66	B.	69	70	C.	D.	E.	99	Alg. Tot.
-	3	60	1	-	14	11	15	131	8	1	2	38	-	29	5	-	37	42	2	15	3 021
-	-	-	-	-	-	1	1	2	-	-	-	2	-	-	-	-	1	1	-	-	30
-	-	1	-	-	-	-	-	-	-	-	-	-	-	-	2	1	-	2	-	-	34
-	-	3	-	-	-	1	1	12	4	-	-	4	-	-	1	-	-	1	-	1	128
-	-	-	-	-	-	2	-	2	-	-	-	-	1	-	1	1	-	-	-	-	26
-	-	-	-	-	-	-	-	-	-	-	-	-	-	1	-	-	-	-	-	-	10
-	-	6	-	2	1	-	-	3	-	-	-	-	1	-	2	1	5	1	-	-	157
-	-	-	-	-	-	-	-	-	-	-	-	-	-	-	-	-	-	-	-	-	5
-	-	-	-	-	-	-	-	-	-	-	-	-	-	-	-	-	-	-	-	-	5
-	-	1	-	-	-	-	-	2	-	-	-	-	-	-	-	-	1	-	-	1	58
-	-	2	-	-	-	-	1	1	-	-	-	-	-	-	-	-	2	-	-	-	29
-	-	2	-	-	-	-	-	3	-	-	-	-	-	-	-	-	-	-	-	1	39
-	-	2	-	-	-	1	-	-	-	-	-	-	-	-	-	-	-	-	-	-	43
-	-	-	-	-	-	-	-	-	-	-	-	-	-	-	-	-	-	-	-	-	5
-	-	-	-	-	-	-	-	-	-	-	-	-	-	-	-	-	1	-	-	-	1
-	-	-	-	-	-	-	-	-	-	-	-	-	-	-	-	-	1	-	-	-	2
-	1	-	-	-	-	-	-	-	-	-	-	-	-	1	-	-	-	-	-	-	6
-	-	4	-	-	-	-	-	-	-	-	-	-	-	-	-	-	-	-	-	-	8
-	-	-	-	-	-	-	-	-	-	1	-	-	-	-	-	-	-	-	-	-	2
-	-	-	-	-	-	-	-	-	-	-	-	-	-	-	-	-	-	-	-	-	-
-	-	1	-	-	13	-	-	-	-	-	-	-	-	-	-	-	-	1	-	-	36
-	-	-	-	-	-	2	-	-	-	-	-	-	-	-	-	-	-	-	-	-	5
-	-	-	-	-	1	-	4	-	-	-	-	-	-	-	-	-	-	-	-	1	17
-	-	1	-	-	-	-	1	29	2	1	-	-	-	-	-	-	-	-	-	-	338
-	-	-	-	-	-	-	1	2	3	-	-	-	-	-	-	-	-	-	-	1	44
-	-	1	-	-	-	-	-	2	-	1	-	-	-	-	-	-	-	-	-	-	10
-	-	-	-	-	-	-	1	-	-	-	-	-	-	-	-	-	-	-	-	-	1
-	-	2	-	-	-	-	-	-	-	-	-	34	1	2	-	-	-	-	-	-	64
-	-	-	-	-	-	-	-	-	-	-	-	-	1	-	-	-	-	-	-	-	2
-	-	-	-	-	-	-	1	-	-	-	-	1	-	20	-	-	-	-	-	1	73
-	1	-	-	-	-	1	1	-	-	-	-	-	-	-	1	-	-	-	-	-	13
-	-	-	-	-	-	-	1	-	-	-	-	-	1	-	-	-	-	-	-	-	10
-	-	-	-	-	-	1	-	-	-	-	-	-	-	-	-	-	9	-	-	-	32
-	-	2	1	-	-	2	-	9	-	-	1	-	-	-	-	-	-	10	-	-	73
-	-	-	-	-	-	-	-	-	-	-	-	-	-	-	-	-	-	-	-	-	2
-	-	1	-	-	3	-	-	2	-	-	-	2	-	2	-	-	1	1	-	3	37
-	5	89	2	2	32	22	28	200	17	4	3	81	5	55	12	3	58	59	2	24	4 366

Tabel 18.- HUWELIJKEN NAAR DE RESPECTIEVE

## C.- VLAAMS GEWEST

LANDEN CODE	Nationaliteit van de MAN	Nationaliteit van de VROUW															
		01	06	07	08	09	10	14	15	16	17	18	19	20	24	25	
01	België	25 582	183	24	73	50	4	42	6	1	27	15	6	29	3	1	
06	Nederland	258	128	-	1	6	1	5	-	-	1	3	-	-	-	-	
07	Verenigd Koninkrijk	36	4	6	-	2	-	-	-	1	-	1	-	1	-	-	
08	Frankrijk	62	-	-	3	1	-	1	-	-	-	1	-	-	-	-	
09	Duitsland	58	3	-	-	9	-	-	-	-	-	-	-	-	-	-	
10	Groothertogdom Luxemburg	4	-	-	-	-	-	-	-	-	-	-	-	-	-	-	
14	Italië	92	4	-	-	-	-	49	-	-	5	-	-	-	-	-	
15	Zwitserland	9	1	-	-	-	-	-	-	-	-	-	-	-	-	-	
16	Oostenrijk	3	-	-	-	-	-	1	-	2	-	-	-	-	-	-	
17	Spanje	19	-	-	-	1	-	2	-	-	6	-	-	-	-	-	
18	Portugal	6	-	-	-	-	-	-	-	-	1	3	-	-	-	-	
19	Griekenland	7	-	-	-	-	-	-	-	-	-	-	4	-	-	-	
20	Turkije	65	4	-	3	-	-	-	-	-	-	-	-	9	-	-	
24	Ierland ((Rep.))	3	-	-	-	-	-	-	-	-	-	-	-	-	1	-	
25	Denemarken	3	-	-	1	-	-	-	-	-	-	-	-	-	-	-	
26	Noowegen	2	-	-	-	-	-	-	-	-	-	-	-	-	-	-	
27	Zweden	3	-	-	-	-	-	-	-	-	-	-	-	-	-	-	
29	Polen	6	1	-	-	-	-	-	-	-	-	-	-	-	-	-	
39	Hongarije	4	1	-	-	-	-	-	-	-	-	-	-	-	-	-	
47	Tsjechoslowakije	3	-	-	-	-	-	-	-	-	-	-	-	-	-	-	
48	Joegoslavië	36	1	1	2	-	-	-	-	-	-	-	-	-	-	-	
49	Sowjet-Unie	6	-	-	1	-	-	-	-	-	1	-	-	-	-	-	
A.	Andere Europese landen	24	-	-	-	-	-	-	-	-	-	-	-	-	-	-	
57	Marokko	116	-	-	3	1	-	-	-	-	2	2	-	-	-	-	
58	Algerije	17	-	-	1	-	-	-	-	-	-	-	-	-	-	-	
59	Tunesië	13	-	-	-	-	-	-	-	-	-	-	-	-	-	-	
60	Egypte	18	-	-	1	-	-	-	-	-	-	1	-	-	-	-	
65	Zaire	13	-	1	-	-	-	-	1	-	-	-	-	-	-	-	
66	Rwanda of Boeroendi	-	-	-	-	-	-	-	-	-	-	-	-	-	-	-	
B.	Andere Afrikaanse landen	58	-	-	2	-	-	-	-	-	-	1	-	-	-	-	
69	Verenigde Staten van Amerika	22	-	-	-	-	-	-	-	-	-	-	-	-	-	-	
70	Canada	3	-	-	-	-	-	-	-	-	-	-	-	-	-	-	
C.	Andere Amerikaanse landen	35	-	-	-	-	-	1	-	-	-	1	-	-	-	-	
D.	Azië	68	2	3	2	1	-	-	-	-	1	-	-	-	-	-	
E.	Oceanië	12	-	-	-	-	-	-	-	-	-	-	-	-	-	-	
99	Vaderlanlozen en onbekend	9	-	-	-	1	-	-	-	-	-	1	-	7	-	-	
	<b>Algemeen totaal</b>	<b>26 675</b>	<b>332</b>	<b>35</b>	<b>93</b>	<b>72</b>	<b>5</b>	<b>101</b>	<b>7</b>	<b>4</b>	<b>44</b>	<b>29</b>	<b>10</b>	<b>46</b>	<b>4</b>	<b>1</b>	

NATIONALITEIT VAN DE ECHTGENOTEN (vervolg)

JAAR 1997

Nationaliteit van de VROUW

26	27	29	39	47	48	49	A.	57	58	59	60	65	66	B.	69	70	C.	D.	E.	99	Alg. Tot.
1	1	136	14	20	22	79	26	64	7	5	2	14	4	56	19	2	54	149	3	11	26 735
-	-	5	1	2	2	2	-	1	-	-	-	-	-	2	2	1	3	6	-	1	431
1	-	-	-	-	-	-	-	-	1	-	-	-	-	-	-	-	-	3	-	-	56
-	-	-	-	-	-	2	-	-	-	-	-	-	-	2	-	-	-	-	-	-	72
-	-	2	-	-	-	1	-	-	-	-	-	-	-	2	-	-	-	-	-	-	75
-	-	-	-	-	-	-	-	-	-	-	-	-	-	-	-	-	-	-	-	-	4
-	-	4	-	-	-	-	1	3	-	1	-	-	-	1	-	-	1	-	-	-	161
-	-	-	-	-	-	-	-	-	-	-	-	-	-	-	-	-	-	-	-	-	10
-	-	-	-	-	-	-	-	-	-	-	-	-	-	-	-	-	-	-	-	-	6
-	-	-	-	-	-	-	-	-	-	-	-	-	-	-	-	-	3	-	-	-	31
-	-	1	-	-	-	1	-	-	-	-	-	-	-	1	-	-	-	1	-	-	14
-	-	1	-	-	1	-	-	-	-	-	-	-	-	-	-	-	-	-	-	-	13
-	-	2	-	-	-	-	-	-	-	-	-	-	-	-	-	-	1	2	-	-	86
-	-	-	-	-	-	-	-	-	-	-	-	-	-	-	-	-	-	1	-	-	5
-	-	-	-	-	-	-	-	-	-	-	-	-	-	-	-	-	-	-	-	-	4
-	-	-	-	-	-	-	-	-	-	-	-	-	-	-	-	-	-	-	-	-	2
-	1	-	-	-	-	-	-	-	-	-	-	-	-	-	-	-	-	-	-	-	4
-	-	3	-	-	-	-	-	-	-	-	-	-	-	-	-	-	-	-	-	-	10
-	-	-	-	-	-	-	-	-	-	-	-	-	-	-	-	-	-	-	-	-	5
-	-	-	-	-	-	-	-	-	-	-	-	-	-	-	-	-	-	-	-	-	3
-	-	-	-	1	18	-	-	-	-	-	-	-	-	-	-	-	-	-	-	1	60
-	-	-	-	-	-	4	-	-	-	-	-	-	-	-	-	-	-	-	-	-	12
-	-	-	-	-	-	-	5	-	-	-	-	-	-	-	-	-	-	-	-	-	29
-	-	-	-	-	-	-	-	19	-	-	-	-	-	-	-	-	-	-	-	-	143
-	-	-	-	-	-	-	-	2	1	-	-	-	-	-	-	-	-	-	-	-	21
-	-	-	-	-	-	-	-	1	-	-	-	-	-	-	-	-	-	-	-	-	14
-	-	-	-	-	-	-	-	1	-	-	-	-	-	-	-	-	-	-	-	-	21
-	-	-	-	-	-	-	-	-	-	-	-	5	-	-	-	-	-	-	-	-	20
-	-	-	-	-	-	-	-	-	-	-	-	-	-	-	-	-	-	-	-	-	-
-	-	-	-	-	-	-	-	-	-	-	-	-	-	7	-	-	1	-	-	3	72
-	-	-	-	-	-	-	-	-	-	-	-	-	-	-	1	-	-	-	-	1	24
-	-	-	-	-	-	-	-	-	-	-	-	-	-	-	-	-	-	-	-	-	3
-	-	1	-	-	-	-	-	-	-	-	-	-	-	-	-	-	5	-	-	-	43
-	-	-	1	-	-	-	-	2	-	-	-	-	-	-	-	-	-	15	-	1	96
-	-	-	-	-	-	-	-	-	-	-	-	-	-	-	-	-	-	-	-	-	12
-	-	-	-	-	3	-	-	-	-	-	-	2	-	1	-	-	-	2	-	5	31
2	2	155	16	23	46	89	32	93	9	6	2	21	4	72	22	3	68	179	3	23	28 328

Tabel 18.- HUWELIJKEN NAAR DE RESPECTIEVE

## D.- WAALS GEWEST

LANDEN CODE	Nationaliteit van de MAN	Nationaliteit van de VROUW														
		01	06	07	08	09	10	14	15	16	17	18	19	20	24	25
01	België	12 219	10	4	259	39	7	282	5	1	31	10	10	14	1	-
06	Nederland	17	4	1	1	-	-	-	-	-	-	-	-	-	-	-
07	Verenigd Koninkrijk	18	1	1	-	1	-	1	-	-	-	-	-	-	-	-
08	Frankrijk	240	-	1	39	-	3	5	-	-	-	1	-	-	-	-
09	Duitsland	54	-	-	3	17	-	-	-	-	1	-	-	-	-	-
10	Groothertogdom Luxemburg	15	-	-	-	-	1	-	-	-	-	-	-	-	-	-
14	Italië	418	1	1	9	1	-	238	-	-	7	1	2	1	-	-
15	Zwitserland	9	-	-	1	-	-	-	-	-	-	-	-	-	-	-
16	Oostenrijk	1	-	-	-	-	-	-	-	-	-	-	-	-	-	-
17	Spanje	57	-	-	-	-	-	4	-	-	7	-	-	-	-	-
18	Portugal	13	-	-	2	-	-	3	-	-	-	2	-	-	-	-
19	Griekenland	18	-	-	2	-	-	4	-	-	1	-	3	-	-	-
20	Turkije	22	-	-	-	-	-	1	-	-	-	-	-	3	-	-
24	Ierland ((Rep.))	-	-	1	-	-	-	-	-	-	-	-	-	-	-	-
25	Denemarken	-	-	-	-	1	-	-	-	-	-	-	-	-	-	-
26	Noowegen	1	-	-	-	-	-	-	-	-	-	-	-	-	-	-
27	Zweden	1	-	-	-	-	-	-	1	-	-	-	-	-	-	-
29	Polen	8	-	-	-	-	-	-	-	-	-	-	-	-	-	-
39	Hongarije	3	-	-	-	-	-	-	-	-	-	-	-	-	-	-
47	Tsjechoslowakije	1	-	-	-	-	-	-	-	-	-	-	-	-	-	-
48	Joegoslavië	19	1	-	1	-	1	3	-	-	-	-	1	-	-	-
49	Sowjet-Unie	1	-	-	-	-	-	-	-	-	-	-	-	-	-	-
A.	Andere Europese landen	14	-	-	-	1	-	-	-	-	-	-	-	-	-	-
57	Marokko	102	-	1	5	-	-	6	-	-	1	-	1	-	-	-
58	Algerije	30	-	-	5	-	-	1	-	-	-	-	-	-	-	-
59	Tunesië	14	-	-	1	1	-	-	-	-	1	-	-	-	-	-
60	Egypte	5	-	-	1	-	-	-	-	-	-	-	-	-	-	-
65	Zaire	31	-	-	1	2	-	-	-	-	-	-	-	-	-	-
66	Rwanda of Boeroendi	-	-	-	-	1	-	-	-	-	-	-	-	-	-	-
B.	Andere Afrikaanse landen	41	-	2	5	-	-	2	-	-	-	-	-	-	-	-
69	Verenigde Staten van Amerika	14	-	-	-	-	-	-	-	-	-	-	-	-	-	-
70	Canada	4	-	-	-	-	-	2	-	-	-	-	-	-	-	-
C.	Andere Amerikaanse landen	13	-	-	-	-	-	1	-	-	-	-	-	-	-	-
D.	Azië	35	-	-	2	-	-	1	-	-	-	-	1	1	-	-
E.	Oceanië	1	-	-	-	-	-	-	-	-	-	-	-	-	-	-
99	Vaderlanlozen en onbekend	13	-	-	-	-	-	-	-	-	1	-	-	-	-	-
	<b>Algemeen totaal</b>	<b>13 452</b>	<b>17</b>	<b>12</b>	<b>337</b>	<b>64</b>	<b>12</b>	<b>554</b>	<b>6</b>	<b>1</b>	<b>50</b>	<b>14</b>	<b>18</b>	<b>19</b>	<b>1</b>	<b>-</b>



NATIONALITEIT VAN DE ECHTGENOTEN (vervolg)

JAAR 1997

Nationaliteit van de VROUW

26	27	29	39	47	48	49	A.	57	58	59	60	65	66	B.	69	70	C.	D.	E.	99	Alg. Tot.
-	-	50	8	4	8	32	22	61	13	5	-	22	9	64	5	7	21	40	2	8	13 273
-	-	-	-	-	-	-	2	1	-	-	-	-	-	-	-	-	-	1	-	-	27
-	-	-	-	-	-	-	-	-	1	-	-	-	-	-	-	-	-	-	-	-	23
-	-	1	-	-	-	-	-	3	-	-	-	-	-	3	-	1	-	1	-	-	298
-	-	1	-	-	-	-	-	-	1	1	-	1	-	-	-	-	-	-	-	-	79
-	-	-	-	-	-	-	-	2	-	-	-	-	-	1	-	-	-	-	-	1	20
-	-	6	1	-	1	1	1	1	2	-	-	1	1	2	-	-	-	-	-	-	696
-	-	-	-	-	-	-	-	-	-	-	-	-	-	-	-	-	-	-	-	-	10
-	-	-	-	-	-	-	-	-	-	-	-	-	-	-	-	-	-	-	-	-	1
-	-	-	-	-	-	-	-	-	-	-	-	-	-	-	-	-	-	-	-	-	68
-	-	-	-	-	-	-	-	-	-	-	-	-	-	1	-	-	-	-	-	-	21
-	-	-	-	-	-	-	-	-	-	-	-	-	-	-	-	-	-	-	-	-	28
-	-	-	-	-	-	-	-	-	-	-	-	-	-	-	-	-	-	-	-	-	26
-	-	-	-	-	-	-	-	-	-	-	-	-	-	-	-	-	-	-	-	-	1
-	-	-	-	-	-	-	-	-	-	-	-	-	-	-	-	-	-	-	-	-	1
-	-	-	-	-	-	-	-	-	-	-	-	-	-	-	-	-	-	-	-	-	1
-	-	-	-	-	1	-	-	-	-	-	-	-	-	-	-	-	-	-	-	-	3
-	-	2	-	-	-	-	-	-	-	-	-	-	-	-	-	-	-	-	-	-	10
-	-	-	-	-	-	-	-	-	-	-	-	-	-	-	-	-	-	-	-	-	3
-	-	-	-	-	-	-	-	-	-	-	-	-	-	-	-	-	-	-	-	-	1
-	-	-	-	-	8	-	-	-	-	-	-	-	-	-	-	-	-	-	-	-	34
-	-	-	-	-	-	-	2	-	-	-	-	-	-	-	-	-	-	-	-	-	17
-	-	-	-	-	-	-	-	8	-	-	-	-	-	-	-	-	-	-	-	-	124
-	-	-	-	-	-	-	-	-	5	-	-	-	-	-	-	-	-	-	-	-	41
-	-	-	-	-	-	-	-	-	-	-	-	-	-	-	-	-	-	-	-	-	17
-	-	-	-	-	-	-	-	-	-	-	-	-	-	-	-	-	-	-	-	-	6
-	-	-	-	-	-	-	-	1	-	-	-	17	-	1	-	-	-	-	-	3	56
-	-	-	-	-	-	-	-	-	-	-	-	1	2	-	-	-	-	-	-	-	4
-	-	-	-	-	-	-	-	-	-	-	-	2	-	5	-	-	1	-	-	-	58
-	-	-	-	-	-	-	-	-	-	-	-	-	-	-	-	-	-	-	-	-	14
-	-	-	-	-	-	-	-	-	-	-	-	-	-	-	-	-	-	-	-	-	6
-	-	-	-	-	-	-	-	-	-	-	-	-	-	-	-	-	3	-	-	-	17
-	-	-	-	-	-	-	1	2	-	-	-	-	-	-	-	-	-	13	-	-	56
-	-	-	-	-	-	-	-	-	-	-	-	-	-	-	-	-	-	-	-	-	1
-	-	-	-	-	-	-	1	-	-	-	-	3	1	1	-	-	-	1	-	2	23
-	-	60	9	4	18	33	29	79	22	6	-	47	13	78	5	8	25	56	2	14	15 065

Tabel 19.- HUWELIJKEN NAAR NATIONALITEIT, LEEFTIJD EN

## A.- HET RIJK

NATIONALITEITS- LAND VAN DE ECHTGENOOT	Leeftijdsgroepen												Totaal aantal huwe- lijken	Vorige burgerlijke staat		
	< 20 jaar	20 - < 21 jaar	21 - < 25 jaar	25 - < 30 jaar	30 - < 35 jaar	35 - < 40 jaar	40 - < 45 jaar	45 - < 50 jaar	50 - < 60 jaar	60 - < 70 jaar	70 jaar en +	On- be- kend		onge- huwd	weduw- staat	geschei- den
<b>A.- ECHTGENOOT</b>																
BELGIE	189	380	8 105	16 558	7 151	3 723	2 361	1 842	1 891	610	217	2	43 029	32 994	747	9 288
NEDERLAND	-	2	44	118	132	69	28	35	42	12	6	-	488	336	16	136
VERENIGD KONINKRIJK	1	-	3	18	34	21	14	12	8	-	2	-	113	77	3	33
FRANKRIJK	3	8	61	162	102	47	29	32	49	3	2	-	498	349	13	136
DUITSLAND	-	-	5	33	56	33	18	14	16	4	1	-	180	126	4	50
GROOTHERTOEGDOM LUXEMBURG	-	-	2	14	9	4	1	1	2	1	-	-	34	27	-	7
ITALIE	6	11	209	384	163	96	53	39	38	12	3	-	1 014	841	15	158
ZWITSERLAND	1	1	3	7	3	4	3	1	1	-	1	-	25	17	2	6
OOSTENRIJK	-	-	1	4	5	2	-	-	-	-	-	-	12	10	-	2
SPANJE	1	-	18	59	32	27	6	6	5	3	-	-	157	123	1	33
PORTUGAL	1	2	14	18	9	9	8	2	-	1	-	-	64	47	1	16
GRIEKENLAND	-	-	11	28	24	11	3	2	1	-	-	-	80	69	-	11
TURKIJE	13	13	50	43	25	8	1	2	-	-	-	-	155	133	1	21
IERLAND (REP.)	-	-	-	4	1	3	-	2	-	1	-	-	11	8	-	3
DENEMARKEN	-	-	-	1	2	1	2	-	-	-	-	-	6	4	-	2
NOORWEGEN	-	-	1	-	1	2	1	-	-	-	-	-	5	3	-	2
ZWEDEN	-	-	-	7	-	3	2	-	1	-	-	-	13	10	1	2
POLEN	-	-	5	4	8	2	2	4	-	-	3	-	28	13	3	12
HONGARIJE	-	-	1	2	3	2	1	-	-	1	-	-	10	7	-	3
TSJECHOSLO- WAKIJE	-	1	1	2	-	-	-	-	-	-	-	-	4	4	-	-
JOEGOSLAVIE	2	3	36	54	13	15	6	1	-	-	-	-	130	115	-	15
SOWJET-UNIE	-	-	4	6	3	2	1	-	1	1	-	-	18	13	1	4
ANDERE EURO- PESE LANDEN	1	2	15	18	16	7	3	1	-	-	-	-	63	53	2	8
MAROKKO	10	8	111	254	153	46	15	6	2	-	-	-	605	528	-	77
ALGERIJE	1	-	14	52	27	8	2	2	-	-	-	-	106	97	-	9
TUNESIE	-	-	10	10	12	2	5	1	1	-	-	-	41	31	-	10
EGYPTE	-	-	3	9	10	5	1	-	-	-	-	-	28	25	-	3
ZAIRE	-	1	10	51	50	20	6	1	1	-	-	-	140	122	5	13
RWANDA OF BOEROENDI	-	-	-	2	2	1	1	-	-	-	-	-	6	6	-	-
ANDERE AFRI- KAANSE LANDEN	2	1	18	71	66	30	11	3	1	-	-	-	203	182	4	17
VERENIGDE STA- TEN VAN AMERIKA	1	-	6	20	10	5	3	2	3	-	1	-	51	39	1	11
CANADA	-	-	2	4	7	2	3	-	-	1	-	-	19	16	1	2
ANDERE AMERI- KAANSE LANDEN	1	-	15	35	26	12	1	2	-	-	-	-	92	78	-	14
AZIE	6	3	31	87	60	25	4	5	2	1	-	1	225	195	1	29
OCEANIE	-	-	1	6	6	1	1	-	-	-	-	-	15	14	-	1
VADERLANDLOZEN EN ONBEKEND	-	-	17	19	27	14	8	2	3	1	-	-	91	73	3	15
ALGEMEEN TOTAAL	239	436	8 827	18 164	8 248	4 262	2 604	2 020	2 068	652	236	3	47 759	36 785	825	10 149

## VORIGE BURGERLIJKE STAAT VAN DE ECHTGENOTEN

JAAR 1997

NATIONALITEITS- LAND VAN DE ECHTGENOTE	Leeftijdsgroepen												Totaal aantal huwe- lijken	Vorige burgerlijke staat		
	< 20 jaar	20 - < 21 jaar	21 - < 25 jaar	25 - < 30 jaar	30 - < 35 jaar	35 - < 40 jaar	40 - < 45 jaar	45 - < 50 jaar	50 - < 60 jaar	60 - < 70 jaar	70 jaar en +	On- be- kend		onge- huwd	weduw- staat	geschei- den
BELGIE	1 440	1 391	13 766	13 487	5 317	3 026	2 002	1 364	1 165	206	70	8	43 242	33 435	404	9 403
NEDERLAND	7	5	50	128	80	34	24	19	18	1	3	1	370	267	4	99
VERENIGD KONINKRIJK	-	2	9	22	16	14	5	5	-	-	-	-	73	60	2	11
FRANKRIJK	28	22	132	151	100	50	37	32	26	5	1	-	584	442	16	126
DUITSLAND	3	4	20	48	47	25	10	4	8	1	-	1	171	125	-	46
GROOTHERTOGDOM LUXEBURG	2	2	1	7	3	3	2	1	1	-	-	-	22	10	-	12
ITALIE	41	46	263	245	84	54	27	16	9	2	-	-	787	691	5	91
ZWITSERLAND	1	-	3	7	2	1	-	-	-	-	-	-	14	13	-	1
OOSTENRIJK	-	-	-	2	3	3	-	-	1	-	-	-	9	7	-	2
SPANJE	7	6	35	68	21	11	6	3	6	-	-	-	163	139	1	23
PORTUGAL	6	4	17	24	11	13	5	2	1	1	-	-	84	63	3	18
GRIEKENLAND	6	5	9	18	7	5	2	-	-	-	-	-	52	45	1	6
TURKIJE	32	8	18	25	7	1	1	-	-	-	-	-	92	83	1	8
IERLAND (REP.)	-	-	1	5	4	1	1	1	-	-	-	-	13	13	-	-
DENEMARKE	-	-	-	-	1	-	-	1	-	-	-	-	2	1	-	1
NOORWEGEN	-	-	-	-	1	1	-	-	-	-	-	-	2	2	-	-
ZWEDEN	-	-	1	1	3	1	-	-	-	1	-	-	7	5	-	2
POLEN	5	7	84	89	41	21	20	18	11	5	-	3	304	208	14	82
HONGARIJE	1	1	10	9	2	2	1	-	1	-	-	-	27	24	-	3
TSJECHOSLO- WAKIJE	1	3	11	7	2	4	-	1	-	-	-	-	29	22	-	7
JOEGOSLAVIE	10	4	27	25	21	6	1	2	-	-	-	-	96	86	-	10
SOWJET-UNIE	3	3	28	38	30	14	11	10	7	-	-	-	144	83	5	56
ANDERE EURO- PESE LANDEN	4	6	18	33	9	8	5	3	1	2	-	-	89	67	4	18
MAROKKO	37	23	70	105	74	41	16	4	1	-	-	1	372	282	8	82
ALGERIJE	4	3	10	14	14	2	1	-	-	-	-	-	48	43	-	5
TUNESIE	-	3	2	6	1	2	1	1	-	-	-	-	16	13	-	3
EGYPTE	1	-	-	1	1	1	1	-	-	-	-	-	5	2	-	3
ZAIRE	3	6	30	48	36	17	5	2	2	-	-	-	149	135	10	4
RWANDA OF BOEROENDI	-	-	1	16	2	2	-	1	-	-	-	-	22	22	-	-
ANDERE AFRI- KAANSE LANDEN	6	4	41	67	48	23	10	3	2	-	-	1	205	186	3	16
VERENIGDE STA- TEN VAN AMERIKA	1	-	10	15	6	5	1	-	-	1	-	-	39	33	-	6
CANADA	-	-	-	3	3	2	1	2	1	-	1	1	14	11	-	3
ANDERE AMERI- KAANSE LANDEN	-	2	30	48	35	24	5	5	2	-	-	-	151	118	4	29
AZIE	14	8	54	93	55	39	21	5	4	1	-	-	294	245	4	45
OCEANIE	-	-	3	2	1	-	-	-	-	-	1	-	7	6	-	1
VADERLANDLOZEN EN ONBEKEND	6	1	10	22	9	5	4	3	-	-	-	1	61	46	3	12
ALGEMEEN TOTAAL	1 669	1 569	14 764	14 879	6 097	3 461	2 226	1 508	1 267	226	76	17	47 759	37 033	492	10 234

## B.- ECHTGENOTE

## B.- BRUSSELS HOOFDSTEDELIJK GEWEST

Tabel 19.- HUWELIJKEN NAAR NATIONALITEIT, LEEFTIJD EN

NATIONALITEITS- LAND VAN DE ECHTGENOOT	Leeftijdsgroepen												Totaal aantal huwe- lijken	Vorige burgerlijke staat		
	< 20 jaar	20 - < 21 jaar	21 - < 25 jaar	25 - < 30 jaar	30 - < 35 jaar	35 - < 40 jaar	40 - < 45 jaar	45 - < 50 jaar	50 - < 60 jaar	60 - < 70 jaar	70 jaar en +	On- be- kend		onge- huwd	weduw- staat	geschei- den
	<b>A.- ECHTGENOOT</b>															
BELGIE	8	13	353	1 035	562	343	211	163	209	80	44	-	3 021	2 218	79	724
NEDERLAND	-	-	3	8	7	4	2	2	2	1	1	-	30	21	-	9
VERENIGD KONINKRIJK	-	-	1	5	14	5	4	4	-	-	1	-	34	26	-	8
FRANKRIJK	-	2	12	40	27	14	7	5	19	2	-	-	128	92	7	29
DUITSLAND	-	-	-	3	8	7	4	-	3	1	-	-	26	16	-	10
GROOTHERTOEGDOM LUXEMBURG	-	-	-	5	2	2	-	-	-	1	-	-	10	7	-	3
ITALIE	-	-	29	48	40	20	5	6	6	3	-	-	157	135	2	20
ZWITSERLAND	-	-	-	2	1	-	-	1	1	-	-	-	5	3	1	1
OOSTENRIJK	-	-	-	1	3	1	-	-	-	-	-	-	5	4	-	1
SPANJE	1	-	7	23	11	10	1	1	3	1	-	-	58	49	-	9
PORTUGAL	1	1	5	9	5	1	5	1	-	1	-	-	29	21	1	7
GRIEKENLAND	-	-	4	14	12	4	2	2	1	-	-	-	39	36	-	3
TURKIJE	4	5	11	12	6	3	-	2	-	-	-	-	43	35	-	8
IERLAND (REP.)	-	-	-	3	-	1	-	1	-	-	-	-	5	4	-	1
DENEMARKEN	-	-	-	-	-	-	1	-	-	-	-	-	1	-	-	1
NOORWEGEN	-	-	-	-	-	1	1	-	-	-	-	-	2	1	-	1
ZWEDEN	-	-	-	4	-	2	-	-	-	-	-	-	6	6	-	-
POLEN	-	-	2	2	1	-	-	2	-	-	1	-	8	4	1	3
HONGARIJE	-	-	-	1	-	1	-	-	-	-	-	-	2	2	-	-
TSJECHOSLO- WAKIJE	-	-	-	-	-	-	-	-	-	-	-	-	-	-	-	-
JOEGOSLAVIE	1	2	9	14	2	7	1	-	-	-	-	-	36	30	-	6
SOWJET-UNIE	-	-	1	2	1	1	-	-	-	-	-	-	5	3	-	2
ANDERE EURO- PESE LANDEN	-	-	4	5	5	1	2	-	-	-	-	-	17	16	-	1
MAROKKO	6	4	58	140	92	24	8	4	2	-	-	-	338	295	-	43
ALGERIJE	-	-	2	21	15	4	2	-	-	-	-	-	44	41	-	3
TUNESIE	-	-	1	2	4	1	2	-	-	-	-	-	10	7	-	3
EGYPTE	-	-	-	-	1	-	-	-	-	-	-	-	1	1	-	-
ZAIRE	-	1	5	27	15	11	4	1	-	-	-	-	64	55	2	7
RWANDA OF BOEROENDI	-	-	-	1	-	-	1	-	-	-	-	-	2	2	-	-
ANDERE AFRI- KAANSE LANDEN	-	1	6	23	27	8	6	1	1	-	-	-	73	65	2	6
VERENIGDE STA- TEN VAN AMERIKA	1	-	-	4	4	-	1	2	1	-	-	-	13	8	1	4
CANADA	-	-	1	2	5	1	1	-	-	-	-	-	10	9	-	1
ANDERE AMERI- KAANSE LANDEN	-	-	3	11	10	8	-	-	-	-	-	-	32	25	-	7
AZIE	1	1	8	30	21	10	1	-	-	-	-	1	73	62	-	11
OCEANIE	-	-	-	-	1	-	1	-	-	-	-	-	2	2	-	-
VADERLANDLOZEN EN ONBEKEND	-	-	5	9	11	9	1	-	2	-	-	-	37	30	1	6
ALGEMEEN TOTAAL	23	30	530	1 506	913	504	274	198	250	90	47	1	4 366	3 331	97	938

VORIGE BURGERLIJKE STAAT VAN DE ECHTGENOTEN (vervolg)

JAAR 1997

NATIONALITEITS- LAND VAN DE ECHTGENOTE	Leeftijdsgroepen												Totaal aantal huwe- lijken	Vorige burgerlijke staat		
	< 20 jaar	20 - < 21 jaar	21 - < 25 jaar	25 - < 30 jaar	30 - < 35 jaar	35 - < 40 jaar	40 - < 45 jaar	45 - < 50 jaar	50 - < 60 jaar	60 - < 70 jaar	70 jaar en +	On- be- kend		onge- huwd	weduw- staat	geschei- den
<b>B.- ECHTGENOTE</b>																
BELGIE	124	98	644	1 030	470	250	180	123	146	40	10	-	3 115	2 384	43	688
NEDERLAND	1	-	-	11	5	1	1	1	-	-	1	-	21	17	-	4
VERENIGD KONINKRIJK	-	1	1	11	5	6	1	1	-	-	-	-	26	22	-	4
FRANKRIJK	4	8	23	47	36	15	7	6	8	-	-	-	154	128	3	23
DUITSLAND	-	-	4	10	12	5	-	2	2	-	-	-	35	30	-	5
GROOTHERTOGDOM LUXEMBURG	-	-	-	1	-	2	2	-	-	-	-	-	5	1	-	4
ITALIE	5	11	37	49	15	9	2	4	-	-	-	-	132	122	-	10
ZWITSERLAND	-	-	-	1	-	-	-	-	-	-	-	-	1	1	-	-
OOSTENRIJK	-	-	-	1	2	1	-	-	-	-	-	-	4	4	-	-
SPANJE	2	1	12	34	11	2	2	1	4	-	-	-	69	59	-	10
PORTUGAL	3	3	8	9	6	6	4	1	1	-	-	-	41	32	-	9
GRIEKENLAND	2	1	7	9	3	-	2	-	-	-	-	-	24	21	-	3
TURKIJE	9	3	5	8	2	-	-	-	-	-	-	-	27	24	-	3
IERLAND (REP.)	-	-	1	1	3	1	1	1	-	-	-	-	8	8	-	-
DENEMARKEN	-	-	-	-	-	-	-	1	-	-	-	-	1	-	-	1
NOORWEGEN	-	-	-	-	-	-	-	-	-	-	-	-	-	-	-	-
ZWEDEN	-	-	-	1	3	1	-	-	-	-	-	-	5	4	-	1
POLEN	-	1	30	21	14	11	4	4	3	-	-	1	89	65	4	20
HONGARIJE	1	-	-	1	-	-	-	-	-	-	-	-	2	2	-	-
TSJECHOSLO- WAKIJE	-	-	1	1	-	-	-	-	-	-	-	-	2	2	-	-
JOEGOSLAVIE	6	1	8	6	6	2	1	2	-	-	-	-	32	29	-	3
SOWJET-UNIE	-	-	3	6	7	5	-	1	-	-	-	-	22	13	1	8
ANDERE EURO- PESE LANDEN	2	2	6	10	4	2	1	-	-	1	-	-	28	25	1	2
MAROKKO	22	14	33	55	45	22	6	2	-	-	-	1	200	146	6	48
ALGERIJE	3	-	3	5	5	1	-	-	-	-	-	-	17	16	-	1
TUNESIE	-	1	1	2	-	-	-	-	-	-	-	-	4	3	-	1
EGYPTE	1	-	-	1	-	1	-	-	-	-	-	-	3	2	-	1
ZAIRE	1	4	12	30	21	12	1	-	-	-	-	-	81	76	4	1
RWANDA OF BOEROENDI	-	-	-	3	1	1	-	-	-	-	-	-	5	5	-	-
ANDERE AFRI- KAANSE LANDEN	1	1	9	22	14	4	4	-	-	-	-	-	55	51	1	3
VERENIGDE STA- TEN VAN AMERIKA	1	-	3	3	2	2	1	-	-	-	-	-	12	11	-	1
CANADA	-	-	-	1	1	-	-	1	-	-	-	-	3	2	-	1
ANDERE AMERI- KAANSE LANDEN	-	1	10	17	13	13	1	3	-	-	-	-	58	47	2	9
AZIE	2	3	12	18	12	6	4	2	-	-	-	-	59	50	-	9
OCEANIE	-	-	-	-	1	-	-	-	-	-	1	-	2	1	-	1
VADERLANDLOZEN EN ONBEKEND	-	-	5	10	3	2	3	1	-	-	-	-	24	18	1	5
ALGEMEEN TOTAAL	190	154	878	1 435	722	383	228	157	164	41	12	2	4 366	3 421	66	879

Tabel 19.- HUWELIJKEN NAAR NATIONALITEIT, LEEFTIJD EN

## C.- VLAAMS GEWEST

NATIONALITEITS- LAND VAN DE ECHTGENOOT	Leeftijdsgroepen												Totaal aantal huwe- lijken	Vorige burgerlijke staat		
	< 20 jaar	20 - < 21 jaar	21 - < 25 jaar	25 - < 30 jaar	30 - < 35 jaar	35 - < 40 jaar	40 - < 45 jaar	45 - < 50 jaar	50 - < 60 jaar	60 - < 70 jaar	70 jaar en +	On- be- kend		onge- huwd	weduw- staat	geschei- den
<b>A.- ECHTGENOOT</b>																
BELGIE	112	245	5 424	10 651	4 384	2 159	1 335	985	1 045	306	87	2	26 735	20 941	392	5 402
NEDERLAND	-	2	40	107	116	59	24	29	38	11	5	-	431	299	14	118
VERENIGD																
KONINKRIJK	1	-	1	10	13	14	7	7	3	-	-	-	56	36	2	18
FRANKRIJK	-	-	9	27	15	4	4	5	7	1	-	-	72	53	2	17
DUITSLAND	-	-	3	13	25	14	4	4	10	2	-	-	75	52	3	20
GROOTHERTOGDOM LUXEMBURG	-	-	-	1	2	1	-	-	-	-	-	-	4	4	-	-
ITALIE	2	2	39	59	22	12	8	6	8	3	-	-	161	133	3	25
ZWITSERLAND	1	1	1	2	1	2	1	-	-	-	1	-	10	8	1	1
OOSTENRIJK	-	-	1	2	2	1	-	-	-	-	-	-	6	5	-	1
SPANJE	-	-	4	16	3	4	1	1	1	1	-	-	31	27	1	3
PORTUGAL	-	1	3	3	1	5	1	-	-	-	-	-	14	9	-	5
GRIEKENLAND	-	-	1	4	5	3	-	-	-	-	-	-	13	10	-	3
TURKIJE	7	6	34	25	10	4	-	-	-	-	-	-	86	77	1	8
IERLAND (REP.)	-	-	-	1	-	2	-	1	-	1	-	-	5	3	-	2
DENEMARKE	-	-	-	1	1	1	1	-	-	-	-	-	4	3	-	1
NOORWEGEN	-	-	-	-	1	1	-	-	-	-	-	-	2	1	-	1
ZWEDEN	-	-	-	2	-	1	-	-	1	-	-	-	4	3	-	1
POLEN	-	-	3	-	4	1	-	1	-	-	1	-	10	5	1	4
HONGARIJE	-	-	-	1	2	1	1	-	-	-	-	-	5	3	-	2
TSJECHOSLO- WAKIJE	-	-	1	2	-	-	-	-	-	-	-	-	3	3	-	-
JOEGOSLAVIE	1	1	15	25	8	7	2	1	-	-	-	-	60	52	-	8
SOWJET-UNIE	-	-	3	3	2	1	1	-	1	1	-	-	12	9	1	2
ANDERE EURO- PESE LANDEN	-	1	7	7	8	4	1	1	-	-	-	-	29	22	2	5
MAROKKO	2	4	28	54	36	14	4	1	-	-	-	-	143	118	-	25
ALGERIJE	-	-	5	10	5	1	-	-	-	-	-	-	21	21	-	-
TUNESIE	-	-	3	4	4	-	2	-	1	-	-	-	14	9	-	5
EGYPTE	-	-	3	8	7	3	-	-	-	-	-	-	21	19	-	2
ZAIRE	-	-	2	3	10	4	1	-	-	-	-	-	20	16	1	3
RWANDA OF BOEROENDI	-	-	-	-	-	-	-	-	-	-	-	-	-	-	-	-
ANDERE AFRI- KAANSE LANDEN	2	-	7	22	22	14	3	2	-	-	-	-	72	61	1	10
VERENIGDE STA- TEN VAN AMERIKA	-	-	4	9	4	4	2	-	1	-	-	-	24	21	-	3
CANADA	-	-	1	-	1	-	1	-	-	-	-	-	3	3	-	-
ANDERE AMERI- KAANSE LANDEN	1	-	8	16	12	4	1	1	-	-	-	-	43	36	-	7
AZIE	4	1	16	40	21	9	3	1	1	-	-	-	96	86	-	10
OCEANIE	-	-	1	5	5	1	-	-	-	-	-	-	12	11	-	1
VADERLANDLOZEN EN ONBEKEND	-	-	9	3	10	3	4	-	1	1	-	-	31	23	2	6
ALGEMEEN TOTAAL	133	264	5 676	11 136	4 762	2 358	1 412	1 046	1 118	327	94	2	28 328	22 182	427	5 719

VORIGE BURGERLIJKE STAAT VAN DE ECHTGENOTEN (vervolg)

JAAR 1997

NATIONALITEITS- LAND VAN DE ECHTGENOTE	Leeftijdsgroepen												Totaal aantal huwe- lijken	Vorige burgerlijke staat		
	< 20 jaar	20 - < 21 jaar	21 - < 25 jaar	25 - < 30 jaar	30 - < 35 jaar	35 - < 40 jaar	40 - < 45 jaar	45 - < 50 jaar	50 - < 60 jaar	60 - < 70 jaar	70 jaar en +	On- be- kend		onge- huwd	weduw- staat	geschei- den
<b>B.- ECHTGENOTE</b>																
BELGIE	838	869	9 057	8 421	3 144	1 701	1 160	745	621	84	27	8	26 675	20 866	226	5 583
NEDERLAND	6	5	43	114	72	30	23	17	18	1	2	1	332	236	4	92
VERENIGD KONINKRIJK	-	-	6	8	11	6	2	2	-	-	-	-	35	27	2	6
FRANKRIJK	10	3	26	18	18	8	6	2	2	-	-	-	93	74	2	17
DUITSLAND	2	1	6	20	18	11	6	1	5	1	-	1	72	48	-	24
GROOTHERTOGDOM LUXEMBURG	-	-	-	3	1	-	-	1	-	-	-	-	5	3	-	2
ITALIE	6	6	36	29	14	7	1	2	-	-	-	-	101	88	1	12
ZWITSERLAND	1	-	1	4	-	1	-	-	-	-	-	-	7	7	-	-
OOSTENRIJK	-	-	-	1	1	2	-	-	-	-	-	-	4	3	-	1
SPANJE	2	3	15	16	3	4	-	-	1	-	-	-	44	41	1	2
PORTUGAL	2	-	6	11	3	6	1	-	-	-	-	-	29	21	2	6
GRIEKENLAND	2	2	1	2	1	2	-	-	-	-	-	-	10	8	1	1
TURKIJE	19	1	10	12	2	1	1	-	-	-	-	-	46	41	1	4
IERLAND (REP.)	-	-	-	3	1	-	-	-	-	-	-	-	4	4	-	-
DENEMARKEN	-	-	-	-	1	-	-	-	-	-	-	-	1	1	-	-
NOORWEGEN	-	-	-	-	1	1	-	-	-	-	-	-	2	2	-	-
ZWEDEN	-	-	1	-	-	-	-	-	-	1	-	-	2	1	-	1
POLEN	3	2	39	54	18	8	9	10	6	4	-	2	155	101	7	47
HONGARIJE	-	-	9	5	1	1	-	-	-	-	-	-	16	16	-	-
TSJECHOSLO- WAKIJE	1	2	8	5	2	4	-	1	-	-	-	-	23	16	-	7
JOEGOSLAVIE	2	3	15	16	9	1	-	-	-	-	-	-	46	40	-	6
SOWJET-UNIE	2	2	20	23	16	7	7	7	5	-	-	-	89	55	3	31
ANDERE EURO- PESE LANDEN	1	2	9	12	3	1	3	-	-	1	-	-	32	24	1	7
MAROKKO	11	6	20	23	17	8	6	2	-	-	-	-	93	73	1	19
ALGERIJE	-	1	2	2	4	-	-	-	-	-	-	-	9	9	-	-
TUNESIE	-	1	-	3	1	-	-	1	-	-	-	-	6	6	-	-
EGYPTE	-	-	-	-	1	-	1	-	-	-	-	-	2	-	-	2
ZAIRE	-	-	3	7	3	3	2	1	2	-	-	-	21	17	3	1
RWANDA OF BOEROENDI	-	-	1	2	-	-	-	1	-	-	-	-	4	4	-	-
ANDERE AFRI- KAANSE LANDEN	2	-	14	25	19	8	-	2	1	-	-	1	72	66	2	4
VERENIGDE STA- TEN VAN AMERIKA	-	-	6	11	2	2	-	-	-	1	-	-	22	20	-	2
CANADA	-	-	-	1	-	1	-	-	-	-	1	-	3	2	-	1
ANDERE AMERI- KAANSE LANDEN	-	1	17	25	17	3	3	1	1	-	-	-	68	55	1	12
AZIE	9	2	30	62	32	29	11	2	2	-	-	-	179	149	4	26
OCEANIE	-	-	1	2	-	-	-	-	-	-	-	-	3	3	-	-
VADERLANDLOZEN EN ONBEKEND	4	1	3	8	3	1	-	2	-	-	-	1	23	18	2	3
ALGEMEEN TOTAAL	923	913	9 405	8 948	3 439	1 857	1 242	800	664	93	30	14	28 328	22 145	264	5 919

Tabel 19.- HUWELIJKEN NAAR NATIONALITEIT, LEEFTIJD EN

## D.- WAALS GEWEST

NATIONALITEITS- LAND VAN DE ECHTGENOOT	Leeftijdsgroepen												Totaal aantal huwe- lijken	Vorige burgerlijke staat		
	< 20 jaar	20 - < 21 jaar	21 - < 25 jaar	25 - < 30 jaar	30 - < 35 jaar	35 - < 40 jaar	40 - < 45 jaar	45 - < 50 jaar	50 - < 60 jaar	60 - < 70 jaar	70 jaar en +	On- be- kend		onge- huwd	weduw- staat	geschei- den
	<b>A.- ECHTGENOOT</b>															
BELGIE	69	122	2 328	4 872	2 205	1 221	815	694	637	224	86	-	13 273	9 835	276	3 162
NEDERLAND	-	-	1	3	9	6	2	4	2	-	-	-	27	16	2	9
VERENIGD KONINKRIJK	-	-	1	3	7	2	3	1	5	-	1	-	23	15	1	7
FRANKRIJK	3	6	40	95	60	29	18	22	23	-	2	-	298	204	4	90
DUITSLAND	-	-	2	17	23	12	10	10	3	1	1	-	79	58	1	20
GROOTHERTOEGDOM LUXEMBURG	-	-	2	8	5	1	1	1	2	-	-	-	20	16	-	4
ITALIE	4	9	141	277	101	64	40	27	24	6	3	-	696	573	10	113
ZWITSERLAND	-	-	2	3	1	2	2	-	-	-	-	-	10	6	-	4
OOSTENRIJK	-	-	-	1	-	-	-	-	-	-	-	-	1	1	-	-
SPANJE	-	-	7	20	18	13	4	4	1	1	-	-	68	47	-	21
PORTUGAL	-	-	6	6	3	3	2	1	-	-	-	-	21	17	-	4
GRIEKENLAND	-	-	6	10	7	4	1	-	-	-	-	-	28	23	-	5
TURKIJE	2	2	5	6	9	1	1	-	-	-	-	-	26	21	-	5
IERLAND (REP.)	-	-	-	-	1	-	-	-	-	-	-	-	1	1	-	-
DENEMARKEN	-	-	-	-	1	-	-	-	-	-	-	-	1	1	-	-
NOORWEGEN	-	-	1	-	-	-	-	-	-	-	-	-	1	1	-	-
ZWEDEN	-	-	-	1	-	-	2	-	-	-	-	-	3	1	1	1
POLEN	-	-	-	2	3	1	2	1	-	-	1	-	10	4	1	5
HONGARIJE	-	-	1	-	1	-	-	-	-	1	-	-	3	2	-	1
TSJECHOSLO- WAKIJE	-	1	-	-	-	-	-	-	-	-	-	-	1	1	-	-
JOEGOSLAVIE	-	-	12	15	3	1	3	-	-	-	-	-	34	33	-	1
SOWJET-UNIE	-	-	-	1	-	-	-	-	-	-	-	-	1	1	-	-
ANDERE EURO- PESE LANDEN	1	1	4	6	3	2	-	-	-	-	-	-	17	15	-	2
MAROKKO	2	-	25	60	25	8	3	1	-	-	-	-	124	115	-	9
ALGERIJE	1	-	7	21	7	3	-	2	-	-	-	-	41	35	-	6
TUNESIE	-	-	6	4	4	1	1	1	-	-	-	-	17	15	-	2
EGYPTE	-	-	-	1	2	2	1	-	-	-	-	-	6	5	-	1
ZAIRE	-	-	3	21	25	5	1	-	1	-	-	-	56	51	2	3
RWANDA OF BOEROENDI	-	-	-	1	2	1	-	-	-	-	-	-	4	4	-	-
ANDERE AFRI- KAANSE LANDEN	-	-	5	26	17	8	2	-	-	-	-	-	58	56	1	1
VERENIGDE STA- TEN VAN AMERIKA	-	-	2	7	2	1	-	-	1	-	1	-	14	10	-	4
CANADA	-	-	-	2	1	1	1	-	-	1	-	-	6	4	1	1
ANDERE AMERI- KAANSE LANDEN	-	-	4	8	4	-	-	1	-	-	-	-	17	17	-	-
AZIE	1	1	7	17	18	6	-	4	1	1	-	-	56	47	1	8
OCEANIE	-	-	-	1	-	-	-	-	-	-	-	-	1	1	-	-
VADERLANDLOZEN EN ONBEKEND	-	-	3	7	6	2	3	2	-	-	-	-	23	20	-	3
ALGEMEEN TOTAAL	83	142	2 621	5 522	2 573	1 400	918	776	700	235	95	-	15 065	11 272	301	3 492



## VORIGE BURGERLIJKE STAAT VAN DE ECHTGENOTEN (vervolg)

JAAR 1997

NATIONALITEITS- LAND VAN DE ECHTGENOTE	Leeftijdsgroepen												Totaal aantal huwe- lijken	Vorige burgerlijke staat		
	< 20 jaar	20 - < 21 jaar	21 - < 25 jaar	25 - < 30 jaar	30 - < 35 jaar	35 - < 40 jaar	40 - < 45 jaar	45 - < 50 jaar	50 - < 60 jaar	60 - < 70 jaar	70 jaar en +	On- be- kend		onge- huwd	weduw- staat	geschei- den
<b>B.- ECHTGENOTE</b>																
BELGIE	478	424	4 065	4 036	1 703	1 075	662	496	398	82	33	-	13 452	10 185	135	3 132
NEDERLAND	-	-	7	3	3	3	-	1	-	-	-	-	17	14	-	3
VERENIGD KONINKRIJK	-	1	2	3	-	2	2	2	-	-	-	-	12	11	-	1
FRANKRIJK	14	11	83	86	46	27	24	24	16	5	1	-	337	240	11	86
DUITSLAND	1	3	10	18	17	9	4	1	1	-	-	-	64	47	-	17
GROOTHERTOGDOM LUXEMBURG	2	2	1	3	2	1	-	-	1	-	-	-	12	6	-	6
ITALIE	30	29	190	167	55	38	24	10	9	2	-	-	554	481	4	69
ZWITSERLAND	-	-	2	2	2	-	-	-	-	-	-	-	6	5	-	1
OOSTENRIJK	-	-	-	-	-	-	-	-	1	-	-	-	1	-	-	1
SPANJE	3	2	8	18	7	5	4	2	1	-	-	-	50	39	-	11
PORTUGAL	1	1	3	4	2	1	-	1	-	1	-	-	14	10	1	3
GRIEKENLAND	2	2	1	7	3	3	-	-	-	-	-	-	18	16	-	2
TURKIJE	4	4	3	5	3	-	-	-	-	-	-	-	19	18	-	1
IERLAND (REP.)	-	-	-	1	-	-	-	-	-	-	-	-	1	1	-	-
DENEMARKEN	-	-	-	-	-	-	-	-	-	-	-	-	-	-	-	-
NOORWEGEN	-	-	-	-	-	-	-	-	-	-	-	-	-	-	-	-
ZWEDEN	-	-	-	-	-	-	-	-	-	-	-	-	-	-	-	-
POLEN	2	4	15	14	9	2	7	4	2	1	-	-	60	42	3	15
HONGARIJE	-	1	1	3	1	1	1	-	1	-	-	-	9	6	-	3
TSJECHOSLO- WAKIJE	-	1	2	1	-	-	-	-	-	-	-	-	4	4	-	-
JOEGOSLAVIE	2	-	4	3	6	3	-	-	-	-	-	-	18	17	-	1
SOWJET-UNIE	1	1	5	9	7	2	4	2	2	-	-	-	33	15	1	17
ANDERE EURO- PESE LANDEN	1	2	3	11	2	5	1	3	1	-	-	-	29	18	2	9
MAROKKO	4	3	17	27	12	11	4	-	1	-	-	-	79	63	1	15
ALGERIJE	1	2	5	7	5	1	1	-	-	-	-	-	22	18	-	4
TUNESIE	-	1	1	1	-	2	1	-	-	-	-	-	6	4	-	2
EGYPTE	-	-	-	-	-	-	-	-	-	-	-	-	-	-	-	-
ZAIRE	2	2	15	11	12	2	2	1	-	-	-	-	47	42	3	2
RWANDA OF BOEROENDI	-	-	-	11	1	1	-	-	-	-	-	-	13	13	-	-
ANDERE AFRI- KAANSE LANDEN	3	3	18	20	15	11	6	1	1	-	-	-	78	69	-	9
VERENIGDE STA- TEN VAN AMERIKA	-	-	1	1	2	1	-	-	-	-	-	-	5	2	-	3
CANADA	-	-	-	1	2	1	1	1	1	-	-	1	8	7	-	1
ANDERE AMERI- KAANSE LANDEN	-	-	3	6	5	8	1	1	1	-	-	-	25	16	1	8
AZIE	3	3	12	13	11	4	6	1	2	1	-	-	56	46	-	10
OCEANIE	-	-	2	-	-	-	-	-	-	-	-	-	2	2	-	-
VADERLANDLOZEN EN ONBEKEND	2	-	2	4	3	2	1	-	-	-	-	-	14	10	-	4
ALGEMEEN TOTAAL	556	502	4 481	4 496	1 936	1 221	756	551	439	92	34	1	15 065	11 467	162	3 436









A.- HET RIJK

Tabel 20.- HUWELIJKEN NAAR HET BEROEP EN

BEROEP EN SOCIALE STAND VAN DE VROUW	Beroep en sociale stand van de man													
	Personen die een wetenschappelijk of een vrij beroep uitoefenen, technici en soortgelijken						Bedrijfsleiders, eigenaars, uitbaters, directeurs en hoger administratief kaderpersoneel					Bureelbedienden		
	01	02	03	04	05	Totaal	01	02	03	05	Tot.	03	05	Totaal
<b>Beroepen in de transport- en communicatiebedrijven</b>	-	1	14	-	-	15	-	1	-	-	1	9	-	9
Werkgevers	-	-	-	-	-	-	-	-	-	-	-	-	-	-
Zelfstandigen	-	-	1	-	-	1	-	-	-	-	-	-	-	-
Bedienden	-	1	11	-	-	12	-	1	-	-	1	8	-	8
Arbeidsters	-	-	2	-	-	2	-	-	-	-	-	1	-	1
Helpsters	-	-	-	-	-	-	-	-	-	-	-	-	-	-
<b>Ambachtlieden, vak- en fabrieksarbeiders en handlangers n.e.g.</b>	2	9	73	11	-	95	3	3	4	-	10	37	-	37
Werkgevers	-	-	-	-	-	-	-	-	-	-	-	-	-	-
Zelfstandigen	-	2	9	-	-	11	-	-	-	-	-	1	-	1
Bedienden	-	1	11	-	-	12	-	-	1	-	1	3	-	3
Arbeidsters	2	6	52	11	-	71	3	3	3	-	9	32	-	32
Helpsters	-	-	1	-	-	1	-	-	-	-	-	1	-	1
<b>Beroepen in de dienstver- lenende, sport- en ontspan- ningsbedrijven</b>	3	30	235	15	-	283	14	23	21	-	58	104	-	104
Werkgevers	1	-	3	-	-	4	1	-	1	-	2	-	-	-
Zelfstandigen	-	7	30	-	-	37	1	5	3	-	9	9	-	9
Bedienden	2	13	91	2	-	108	6	9	10	-	25	36	-	36
Arbeidsters	-	9	108	13	-	130	6	9	7	-	22	58	-	58
Helpsters	-	1	3	-	-	4	-	-	-	-	-	1	-	1
<b>Beroepsmilitairen</b>	-	-	-	-	-	-	-	-	-	-	-	1	-	1
Bedienden	-	-	-	-	-	-	-	-	-	-	-	1	-	1
<b>Beroepsbevolking waarvan het beroep onbekend is</b>	14	197	1 146	44	-	1 401	85	89	147	1	322	362	-	362
Werkgevers	-	-	-	-	-	-	-	-	-	-	-	-	-	-
Zelfstandigen	-	-	-	-	-	-	-	-	-	-	-	-	-	-
Bedienden	12	192	1 063	36	-	1 303	82	83	143	1	309	314	-	314
Arbeidsters	2	5	83	8	-	98	3	6	4	-	13	48	-	48
Helpsters	-	-	-	-	-	-	-	-	-	-	-	-	-	-
Personen zonder beroep	8	151	864	34	-	1 057	45	95	101	-	241	289	-	289
Beroep onbekend	1	2	21	-	-	24	1	3	2	-	6	6	-	6
<b>Algemeen totaal</b>	<b>59</b>	<b>1 205</b>	<b>6 542</b>	<b>196</b>	<b>6</b>	<b>8 008</b>	<b>293</b>	<b>398</b>	<b>573</b>	<b>2</b>	<b>1 266</b>	<b>1 689</b>	<b>1</b>	<b>1 690</b>
<b>N.B.:</b>														
Code 01 = Werkgevers														
Code 02 = Zelfstandigen														
Code 03 = Bedienden														
Code 04 = Arbeiders														
Code 05 = Helpers														
Code 06 = Zonder beroep														

## SOCIALE STAND VAN DE ECHTGENOTEN (vervolg)

JAAR 1997

Beroep en sociale stand van de man																	
Handelaars, personeel in de handel verkopers en soortgelijken						Landbouwers, vissers, houthakkers en soortgelijken						Mijnwerkers, groeve-arbeiders en soortgelijken					
01	02	03	04	05	Totaal	01	02	03	04	05	Totaal	01	02	04	05	Totaal	
1	8	2	-	-	11	-	-	-	-	-	-	-	-	-	-	-	
-	-	-	-	-	-	-	-	-	-	-	-	-	-	-	-	-	
-	-	-	-	-	-	-	-	-	-	-	-	-	-	-	-	-	
-	6	1	-	-	7	-	-	-	-	-	-	-	-	-	-	-	
1	2	1	-	-	4	-	-	-	-	-	-	-	-	-	-	-	
-	-	-	-	-	-	-	-	-	-	-	-	-	-	-	-	-	
8	38	16	1	2	65	1	4	-	13	-	18	-	-	1	-	1	
1	-	-	-	-	1	-	-	-	-	-	-	-	-	-	-	-	
-	2	-	-	-	2	-	-	-	1	-	1	-	-	-	-	-	
2	2	5	-	-	9	-	-	-	-	-	-	-	-	-	-	-	
5	34	11	1	2	53	1	4	-	12	-	17	-	-	1	-	1	
-	-	-	-	-	-	-	-	-	-	-	-	-	-	-	-	-	
17	97	64	7	7	192	7	17	3	20	4	51	-	-	3	-	3	
6	-	2	-	-	8	-	-	-	1	-	1	-	-	-	-	-	
-	19	8	1	-	28	-	2	-	2	1	5	-	-	-	-	-	
6	28	26	2	2	64	6	4	1	3	-	14	-	-	-	-	-	
4	48	27	4	5	88	1	11	2	14	2	30	-	-	3	-	3	
1	2	1	-	-	4	-	-	-	-	1	1	-	-	-	-	-	
-	1	-	-	-	1	-	-	-	-	-	-	-	-	1	-	1	
-	1	-	-	-	1	-	-	-	-	-	-	-	-	1	-	1	
73	428	241	9	24	775	32	83	2	36	17	170	-	-	6	-	6	
-	-	-	-	-	-	-	-	-	-	-	-	-	-	-	-	-	
-	-	-	-	-	-	-	-	-	-	-	-	-	-	-	-	-	
63	362	217	8	20	670	25	66	2	24	13	130	-	-	3	-	3	
10	66	24	1	4	105	7	17	-	12	4	40	-	-	3	-	3	
-	-	-	-	-	-	-	-	-	-	-	-	-	-	-	-	-	
52	425	156	15	11	659	10	74	1	50	15	150	-	-	10	-	10	
1	13	1	-	-	15	-	-	-	1	-	1	-	-	-	-	-	
258	1 717	1 023	46	77	3 121	112	335	11	193	63	714	-	1	32	1	34	





SOCIALE STAND VAN DE ECHTGENOTEN (vervolg)

JAAR 1997

Beroep en sociale stand van de man																
Beroepen in de dienstverlenende, sport- en ontspanningsbedrijven						Be- roeps- mili- tair	Beroepsbevolking waarvan het beroep onbekend is						Zon- der beroep	Beroep onbe- kend	Alge- meen totaal	
01	02	03	04	05	Totaal	03	01	02	03	04	05	Totaal	06			
-	2	4	2	-	8	7	-	-	18	11	-	29	7	-	197	
-	-	-	-	-	-	-	-	-	-	-	-	-	-	-	-	
-	-	-	-	-	-	-	-	-	-	1	-	1	-	-	12	
-	1	3	2	-	6	3	-	-	15	7	-	22	5	-	123	
-	1	1	-	-	2	4	-	-	3	3	-	6	2	-	60	
-	-	-	-	-	-	-	-	-	-	-	-	-	-	-	2	
2	3	26	22	1	54	21	-	-	77	111	-	188	80	1	1 506	
-	-	-	-	-	-	-	-	-	2	-	-	2	-	-	10	
1	-	2	1	-	4	-	-	-	9	3	-	12	4	-	60	
-	-	1	1	-	2	-	-	-	3	2	-	5	5	-	56	
1	3	23	20	1	48	20	-	-	63	105	-	168	70	1	1 331	
-	-	-	-	-	-	1	-	-	-	1	-	1	1	-	49	
6	39	198	163	2	408	78	-	-	234	361	-	595	242	5	3 474	
2	-	1	2	-	5	2	-	-	1	3	-	4	2	-	50	
-	18	14	9	-	41	10	-	-	36	32	-	68	11	2	332	
2	4	114	20	-	140	10	-	-	63	66	-	129	44	-	799	
-	14	63	131	1	209	53	-	-	132	257	-	389	182	3	2 247	
2	3	6	1	1	13	3	-	-	2	3	-	5	3	-	46	
-	1	3	1	-	5	52	-	-	5	2	-	7	1	-	73	
-	1	3	1	-	5	52	-	-	5	2	-	7	1	-	73	
4	41	314	145	4	508	214	-	1	3 123	2 128	1	5 253	551	17	12 504	
-	-	-	-	-	-	-	-	-	-	-	-	-	-	-	-	
-	-	-	-	-	-	-	-	-	-	-	-	-	-	-	-	
1	33	257	95	4	390	158	-	1	2 889	1 125	1	4 016	410	14	9 711	
3	8	57	50	-	118	56	-	-	233	1 003	-	1 236	141	3	2 792	
-	-	-	-	-	-	-	-	-	1	-	-	1	-	-	1	
5	43	260	222	2	532	228	-	-	798	1 284	1	2 083	3 133	52	11 744	
1	-	4	3	-	8	13	-	-	15	18	-	33	42	361	568	
24	198	1 332	763	12	2 329	915	-	1	6 226	5 039	4	11 270	4 961	490	47 759	









## B.- BRUSSELS HOOFDSTEDELIJK GEWEST

Tabel 20.- HUWELIJKEN NAAR HET BEROEP EN

BEROEP EN SOCIALE STAND VAN DE VROUW	Beroep en sociale stand van de man													
	Personen die een wetenschappelijk of een vrij beroep uitoefenen, technici en soortgelijken						Bedrijfsleiders, eigenaars, uitbaters, directeurs en hoger administratief kaderpersoneel					Bureelbedienden		
	01	02	03	04	05	Totaal	01	02	03	05	Tot.	03	05	Totaal
<b>Beroepen in de transport- en communicatiebedrijven</b>	-	-	1	-	-	1	-	-	-	-	-	2	-	2
Werkgevers	-	-	-	-	-	-	-	-	-	-	-	-	-	-
Zelfstandigen	-	-	-	-	-	-	-	-	-	-	-	-	-	-
Bedienden	-	-	1	-	-	1	-	-	-	-	-	2	-	2
Arbeidsters	-	-	-	-	-	-	-	-	-	-	-	-	-	-
Helpsters	-	-	-	-	-	-	-	-	-	-	-	-	-	-
<b>Ambachtslieden, vak- en fabrieksarbeiders en handlangers n.e.g.</b>	-	2	6	-	-	8	-	-	1	-	1	-	-	-
Werkgevers	-	-	-	-	-	-	-	-	-	-	-	-	-	-
Zelfstandigen	-	1	-	-	-	1	-	-	-	-	-	-	-	-
Bedienden	-	-	1	-	-	1	-	-	-	-	-	-	-	-
Arbeidsters	-	1	5	-	-	6	-	-	1	-	1	-	-	-
Helpsters	-	-	-	-	-	-	-	-	-	-	-	-	-	-
<b>Beroepen in de dienstver- lenende, sport- en ontspan- ningsbedrijven</b>	-	8	21	-	-	29	2	6	1	-	9	8	-	8
Werkgevers	-	-	-	-	-	-	-	-	-	-	-	-	-	-
Zelfstandigen	-	1	2	-	-	3	-	2	-	-	2	-	-	-
Bedienden	-	4	13	-	-	17	1	2	1	-	4	5	-	5
Arbeidsters	-	3	6	-	-	9	1	2	-	-	3	3	-	3
Helpsters	-	-	-	-	-	-	-	-	-	-	-	-	-	-
<b>Beroepsmilitairen</b>	-	-	-	-	-	-	-	-	-	-	-	-	-	-
Bedienden	-	-	-	-	-	-	-	-	-	-	-	-	-	-
<b>Beroepsbevolking waarvan het beroep onbekend is</b>	2	16	103	6	-	127	1	11	24	1	37	26	-	26
Werkgevers	-	-	-	-	-	-	-	-	-	-	-	-	-	-
Zelfstandigen	-	-	-	-	-	-	-	-	-	-	-	-	-	-
Bedienden	2	15	100	5	-	122	-	10	23	1	34	25	-	25
Arbeidsters	-	1	3	1	-	5	1	1	1	-	3	1	-	1
Helpsters	-	-	-	-	-	-	-	-	-	-	-	-	-	-
Personen zonder beroep	-	29	125	7	-	161	14	20	23	-	57	33	-	33
Beroep onbekend	-	-	5	-	-	5	-	-	1	-	1	2	-	2
<b>Algemeen totaal</b>	<b>6</b>	<b>164</b>	<b>722</b>	<b>16</b>	<b>-</b>	<b>908</b>	<b>35</b>	<b>63</b>	<b>110</b>	<b>1</b>	<b>209</b>	<b>140</b>	<b>-</b>	<b>140</b>
<b>N.B.:</b>														
Code 01 = Werkgevers														
Code 02 = Zelfstandigen														
Code 03 = Bedienden														
Code 04 = Arbeiders														
Code 05 = Helpers														
Code 06 = Zonder beroep														

SOCIALE STAND VAN DE ECHTGENOTEN (vervolg)

JAAR 1997

Beroep en sociale stand van de man																
Handelaars, personeel in de handel verkopers en soortgelijken						Landbouwers, vissers, houthakkers en soortgelijken						Mijnwerkers, groeve-arbeiders en soortgelijken				
01	02	03	04	05	Totaal	01	02	03	04	05	Totaal	01	02	04	05	Totaal
-	-	-	-	-	-	-	-	-	-	-	-	-	-	-	-	-
-	-	-	-	-	-	-	-	-	-	-	-	-	-	-	-	-
-	-	-	-	-	-	-	-	-	-	-	-	-	-	-	-	-
-	-	-	-	-	-	-	-	-	-	-	-	-	-	-	-	-
-	-	-	-	-	-	-	-	-	-	-	-	-	-	-	-	-
-	2	1	-	-	3	-	-	-	-	-	-	-	-	-	-	-
-	-	-	-	-	-	-	-	-	-	-	-	-	-	-	-	-
-	-	1	-	-	1	-	-	-	-	-	-	-	-	-	-	-
-	2	-	-	-	2	-	-	-	-	-	-	-	-	-	-	-
-	-	-	-	-	-	-	-	-	-	-	-	-	-	-	-	-
-	12	6	1	-	19	-	-	-	1	-	1	-	-	-	-	-
-	-	-	-	-	-	-	-	-	-	-	-	-	-	-	-	-
-	2	1	-	-	3	-	-	-	-	-	-	-	-	-	-	-
-	5	5	-	-	10	-	-	-	-	-	-	-	-	-	-	-
-	5	-	1	-	6	-	-	-	1	-	1	-	-	-	-	-
-	-	-	-	-	-	-	-	-	-	-	-	-	-	-	-	-
-	-	-	-	-	-	-	-	-	-	-	-	-	-	-	-	-
-	41	22	-	-	63	-	2	1	1	-	4	-	-	-	-	-
-	-	-	-	-	-	-	-	-	-	-	-	-	-	-	-	-
-	-	-	-	-	-	-	-	-	-	-	-	-	-	-	-	-
-	36	19	-	-	55	-	2	1	1	-	4	-	-	-	-	-
-	5	3	-	-	8	-	-	-	-	-	-	-	-	-	-	-
-	-	-	-	-	-	-	-	-	-	-	-	-	-	-	-	-
1	66	27	2	1	97	-	-	1	6	-	7	-	-	1	-	1
-	-	-	-	-	-	-	-	-	-	-	-	-	-	-	-	-
1	183	121	5	2	312	-	2	2	10	-	14	-	-	2	-	2





SOCIALE STAND VAN DE ECHTGENOTEN (vervolg)

JAAR 1997

Beroep en sociale stand van de man																
Beroepen in de dienstverlenende, sport- en ontspanningsbedrijven						Be- roeps- mili- tair	Beroepsbevolking waarvan het beroep onbekend is						Zon- der beroep	Beroep onbe- kend	Alge- meen totaal	
01	02	03	04	05	Totaal	03	01	02	03	04	05	Totaal	06			
-	-	-	1	-	1	-	-	-	-	-	-	-	1	-	8	
-	-	-	-	-	-	-	-	-	-	-	-	-	-	-	-	
-	-	-	-	-	-	-	-	-	-	-	-	-	-	-	-	
-	-	-	1	-	1	-	-	-	-	-	-	-	1	-	6	
-	-	-	-	-	-	-	-	-	-	-	-	-	-	-	2	
-	-	-	-	-	-	-	-	-	-	-	-	-	-	-	-	
-	-	4	3	-	7	-	-	-	1	2	-	3	9	-	41	
-	-	-	-	-	-	-	-	-	-	-	-	-	-	-	-	
-	-	-	-	-	-	-	-	-	1	1	-	2	-	-	3	
-	-	-	-	-	-	-	-	-	-	-	-	-	2	-	4	
-	-	4	3	-	7	-	-	-	-	1	-	1	7	-	32	
-	-	-	-	-	-	-	-	-	-	-	-	-	-	-	2	
-	4	26	22	-	52	1	-	-	14	15	-	29	45	-	261	
-	-	-	-	-	-	-	-	-	-	-	-	-	-	-	-	
-	2	1	1	-	4	-	-	-	-	1	-	1	2	-	18	
-	1	22	3	-	26	-	-	-	4	2	-	6	18	-	102	
-	1	3	17	-	21	1	-	-	10	12	-	22	25	-	140	
-	-	-	1	-	1	-	-	-	-	-	-	-	-	-	1	
-	-	-	-	-	-	2	-	-	-	-	-	-	-	-	2	
-	-	-	-	-	-	2	-	-	-	-	-	-	-	-	2	
-	2	20	18	-	40	10	-	-	334	90	-	424	115	4	933	
-	-	-	-	-	-	-	-	-	-	-	-	-	-	-	-	
-	-	-	-	-	-	-	-	-	-	-	-	-	-	-	-	
-	2	18	11	-	31	8	-	-	313	42	-	355	89	4	786	
-	-	2	7	-	9	2	-	-	21	48	-	69	26	-	147	
-	-	-	-	-	-	-	-	-	-	-	-	-	-	-	-	
-	3	42	49	-	94	10	-	-	115	101	-	216	644	5	1 536	
-	-	-	-	-	-	1	-	-	1	-	-	1	3	19	35	
-	17	142	118	-	277	34	-	-	652	247	-	899	980	39	4 366	



**SOCIALE STAND VAN DE ECHTGENOTEN (vervolg)**

JAAR 1997

Beroep en sociale stand van de man																	
Handelaars, personeel in de handel verkopers en soortgelijken						Landbouwers, vissers, houthakkers en soortgelijken						Mijnwerkers, groeve-arbeiders en soortgelijken					
01	02	03	04	05	Totaal	01	02	03	04	05	Totaal	01	02	04	05	Totaal	
41	173	168	1	8	391	37	38	3	17	11	106	-	1	2	-	3	
1	1	-	-	-	2	-	-	-	-	-	-	-	-	-	-	-	
4	23	12	-	-	39	2	1	-	-	-	3	-	-	-	-	-	
36	141	152	1	8	338	34	34	3	17	9	97	-	1	2	-	3	
-	8	4	-	-	12	1	3	-	-	2	6	-	-	-	-	-	
-	-	-	-	-	-	-	-	-	-	-	-	-	-	-	-	-	
3	10	13	-	-	26	-	-	-	2	-	2	-	-	-	-	-	
-	-	1	-	-	1	-	-	-	-	-	-	-	-	-	-	-	
-	4	1	-	-	5	-	-	-	-	-	-	-	-	-	-	-	
3	6	11	-	-	20	-	-	-	2	-	2	-	-	-	-	-	
-	-	-	-	-	-	-	-	-	-	-	-	-	-	-	-	-	
10	43	52	1	3	109	2	3	-	2	1	8	-	-	-	-	-	
10	43	52	1	3	109	2	3	-	2	1	8	-	-	-	-	-	
-	-	-	-	-	-	-	-	-	-	-	-	-	-	-	-	-	
47	215	87	3	14	366	5	14	1	14	4	38	-	-	3	-	3	
25	2	6	1	2	36	2	1	-	-	-	3	-	-	-	-	-	
5	146	9	-	7	167	-	2	-	1	1	4	-	-	1	-	1	
11	35	70	2	4	122	3	7	1	11	2	24	-	-	1	-	1	
-	6	2	-	1	9	-	3	-	1	1	5	-	-	1	-	1	
6	26	-	-	-	32	-	1	-	1	-	2	-	-	-	-	-	
1	4	1	-	-	6	17	19	-	6	4	46	-	-	1	-	1	
-	-	1	-	-	1	4	-	-	-	-	4	-	-	-	-	-	
-	2	-	-	-	2	-	7	-	-	-	7	-	-	-	-	-	
-	-	-	-	-	-	-	-	-	-	-	-	-	-	-	-	-	
1	-	-	-	-	1	1	1	-	4	-	6	-	-	1	-	1	
-	2	-	-	-	2	12	11	-	2	4	29	-	-	-	-	-	
-	-	-	-	-	-	-	-	-	-	-	-	-	-	-	-	-	
-	-	-	-	-	-	-	-	-	-	-	-	-	-	-	-	-	
-	-	-	-	-	-	-	-	-	-	-	-	-	-	-	-	-	
-	-	-	-	-	-	-	-	-	-	-	-	-	-	-	-	-	







**SOCIALE STAND VAN DE ECHTGENOTEN (vervolg)**

JAAR 1997

Beroep en sociale stand van de man																	
Handelaars, personeel in de handel verkopers en soortgelijken						Landbouwers, vissers, houthakkers en soortgelijken						Mijnwerkers, groeve-arbeiders en soortgelijken					
01	02	03	04	05	Totaal	01	02	03	04	05	Totaal	01	02	04	05	Totaal	
1	7	2	-	-	10	-	-	-	-	-	-	-	-	-	-	-	
-	-	-	-	-	-	-	-	-	-	-	-	-	-	-	-	-	
-	5	1	-	-	6	-	-	-	-	-	-	-	-	-	-	-	
1	2	1	-	-	4	-	-	-	-	-	-	-	-	-	-	-	
-	-	-	-	-	-	-	-	-	-	-	-	-	-	-	-	-	
8	24	10	1	1	44	-	4	-	11	-	15	-	-	-	-	-	
1	-	-	-	-	1	-	-	-	-	-	-	-	-	-	-	-	
-	1	-	-	-	1	-	-	-	1	-	1	-	-	-	-	-	
2	-	4	-	-	6	-	-	-	-	-	-	-	-	-	-	-	
5	23	6	1	1	36	-	4	-	10	-	14	-	-	-	-	-	
-	-	-	-	-	-	-	-	-	-	-	-	-	-	-	-	-	
17	61	34	2	5	119	7	7	3	17	2	36	-	-	1	-	1	
6	-	2	-	-	8	-	-	-	1	-	1	-	-	-	-	-	
-	10	3	-	-	13	-	1	-	2	-	3	-	-	-	-	-	
6	16	14	2	2	40	6	2	1	3	-	12	-	-	-	-	-	
4	33	14	-	3	54	1	4	2	11	1	19	-	-	1	-	1	
1	2	1	-	-	4	-	-	-	-	1	1	-	-	-	-	-	
-	1	-	-	-	1	-	-	-	-	-	-	-	-	1	-	1	
-	1	-	-	-	1	-	-	-	-	-	-	-	-	1	-	1	
70	300	168	6	24	568	31	49	-	26	10	116	-	-	4	-	4	
-	-	-	-	-	-	-	-	-	-	-	-	-	-	-	-	-	
-	-	-	-	-	-	-	-	-	-	-	-	-	-	-	-	-	
60	249	150	6	20	485	24	38	-	16	9	87	-	-	2	-	2	
10	51	18	-	4	83	7	11	-	10	1	29	-	-	2	-	2	
-	-	-	-	-	-	-	-	-	-	-	-	-	-	-	-	-	
50	215	69	6	7	347	9	30	-	29	7	75	-	-	3	-	3	
1	4	-	-	-	5	-	-	-	1	-	1	-	-	-	-	-	
249	1 057	604	20	62	1 992	108	164	7	125	39	443	-	1	15	-	16	





SOCIALE STAND VAN DE ECHTGENOTEN (vervolg)

JAAR 1997

Beroep en sociale stand van de man																
Beroepen in de dienstverlenende, sport- en ontspanningsbedrijven						Be- roeps- mili- taires	Beroepsbevolking waarvan het beroep onbekend is						Zon- der beroep	Beroep onbe- kend	Alge- meen totaal	
01	02	03	04	05	Totaal	03	01	02	03	04	05	Totaal	06			
-	1	4	1	-	6	6	-	-	14	10	-	24	5	-	150	
-	-	-	-	-	-	-	-	-	-	-	-	-	-	-	-	
-	-	-	-	-	-	-	-	-	-	-	-	-	-	-	7	
-	1	3	1	-	5	2	-	-	12	7	-	19	3	-	91	
-	-	1	-	-	1	4	-	-	2	3	-	5	2	-	51	
-	-	-	-	-	-	-	-	-	-	-	-	-	-	-	1	
2	1	13	12	-	28	16	-	-	56	89	-	145	45	-	1 137	
-	-	-	-	-	-	-	-	-	2	-	-	2	-	-	9	
1	-	1	1	-	3	-	-	-	4	2	-	6	1	-	27	
-	-	1	1	-	2	-	-	-	2	2	-	4	2	-	42	
1	1	11	10	-	23	16	-	-	48	84	-	132	41	-	1 030	
-	-	-	-	-	-	-	-	-	-	1	-	1	1	-	29	
6	20	105	90	1	222	50	-	-	143	242	-	385	102	1	2 160	
2	-	1	2	-	5	2	-	-	1	3	-	4	1	-	48	
-	10	1	4	-	15	4	-	-	18	17	-	35	6	-	166	
2	2	61	12	-	77	6	-	-	39	44	-	83	15	-	487	
-	7	36	72	-	115	35	-	-	83	176	-	259	78	1	1 424	
2	1	6	-	1	10	3	-	-	2	2	-	4	2	-	35	
-	1	3	1	-	5	36	-	-	4	2	-	6	1	-	54	
-	1	3	1	-	5	36	-	-	4	2	-	6	1	-	54	
3	29	205	94	4	335	140	-	1	2 224	1 694	1	3 920	289	3	9 030	
-	-	-	-	-	-	-	-	-	-	-	-	-	-	-	-	
-	-	-	-	-	-	-	-	-	-	-	-	-	-	-	-	
-	22	159	61	4	246	102	-	1	2 044	865	1	2 911	202	2	6 772	
3	7	46	33	-	89	38	-	-	179	829	-	1 008	87	1	2 257	
-	-	-	-	-	-	-	-	-	1	-	-	1	-	-	1	
5	23	95	85	1	209	95	-	-	371	678	-	1 049	1 015	14	5 068	
1	-	-	-	-	1	6	-	-	8	2	-	10	8	112	170	
23	117	694	396	9	1 239	508	-	1	4 063	3 506	3	7 573	1 840	147	28 328	











SOCIALE STAND VAN DE ECHTGENOTEN (vervolg)

JAAR 1997

Beroep en sociale stand van de man																	
Handelaars, personeel in de handel verkopers en soortgelijken						Landbouwers, vissers, houthakkers en soortgelijken						Mijnwerkers, groeve-arbeiders en soortgelijken					
01	02	03	04	05	Totaal	01	02	03	04	05	Totaal	01	02	04	05	Totaal	
-	1	-	-	-	1	-	-	-	-	-	-	-	-	-	-	-	
-	-	-	-	-	-	-	-	-	-	-	-	-	-	-	-	-	
-	-	-	-	-	-	-	-	-	-	-	-	-	-	-	-	-	
-	1	-	-	-	1	-	-	-	-	-	-	-	-	-	-	-	
-	-	-	-	-	-	-	-	-	-	-	-	-	-	-	-	-	
-	-	-	-	-	-	-	-	-	-	-	-	-	-	-	-	-	
-	12	5	-	1	18	1	-	-	2	-	3	-	-	1	-	1	
-	-	-	-	-	-	-	-	-	-	-	-	-	-	-	-	-	
-	1	-	-	-	1	-	-	-	-	-	-	-	-	-	-	-	
-	2	-	-	-	2	-	-	-	-	-	-	-	-	-	-	-	
-	9	5	-	1	15	1	-	-	2	-	3	-	-	1	-	1	
-	-	-	-	-	-	-	-	-	-	-	-	-	-	-	-	-	
-	24	24	4	2	54	-	10	-	2	2	14	-	-	2	-	2	
-	-	-	-	-	-	-	-	-	-	-	-	-	-	-	-	-	
-	7	4	1	-	12	-	1	-	-	1	2	-	-	-	-	-	
-	7	7	-	-	14	-	2	-	-	-	2	-	-	-	-	-	
-	10	13	3	2	28	-	7	-	2	1	10	-	-	2	-	2	
-	-	-	-	-	-	-	-	-	-	-	-	-	-	-	-	-	
-	-	-	-	-	-	-	-	-	-	-	-	-	-	-	-	-	
3	87	51	3	-	144	1	32	1	9	7	50	-	-	2	-	2	
-	-	-	-	-	-	-	-	-	-	-	-	-	-	-	-	-	
3	77	48	2	-	130	1	26	1	7	4	39	-	-	1	-	1	
-	10	3	1	-	14	-	6	-	2	3	11	-	-	1	-	1	
-	-	-	-	-	-	-	-	-	-	-	-	-	-	-	-	-	
1	144	60	7	3	215	1	44	-	15	8	68	-	-	6	-	6	
-	9	1	-	-	10	-	-	-	-	-	-	-	-	-	-	-	
8	477	298	21	13	817	4	169	2	58	24	257	-	-	15	1	16	





SOCIALE STAND VAN DE ECHTGENOTEN (vervolg)

JAAR 1997

Beroep en sociale stand van de man																
Beroepen in de dienstverlenende, sport- en ontspanningsbedrijven						Be- roeps- mili- tair	Beroepsbevolking waarvan het beroep onbekend is						Zon- der beroep	Beroep onbe- kend	Alge- meen totaal	
01	02	03	04	05	Totaal	03	01	02	03	04	05	Totaal	06			
-	1	-	-	-	1	1	-	-	4	1	-	5	1	-	39	
-	-	-	-	-	-	-	-	-	-	-	-	-	-	-	-	
-	-	-	-	-	-	-	-	-	-	1	-	1	-	5		
-	-	-	-	-	-	1	-	-	3	-	-	3	1	26		
-	1	-	-	-	1	-	-	-	1	-	-	1	-	7		
-	-	-	-	-	-	-	-	-	-	-	-	-	-	1		
-	2	9	7	1	19	5	-	-	20	20	-	40	26	1	328	
-	-	-	-	-	-	-	-	-	-	-	-	-	-	-	1	
-	-	1	-	-	1	-	-	-	4	-	-	4	3	-	30	
-	-	-	-	-	-	-	-	-	1	-	-	1	1	-	10	
-	2	8	7	1	18	4	-	-	15	20	-	35	22	1	269	
-	-	-	-	-	-	1	-	-	-	-	-	-	-	-	18	
-	15	67	51	1	134	27	-	-	77	104	-	181	95	4	1 053	
-	-	-	-	-	-	-	-	-	-	-	-	-	1	-	2	
-	6	12	4	-	22	6	-	-	18	14	-	32	3	2	148	
-	1	31	5	-	37	4	-	-	20	20	-	40	11	-	210	
-	6	24	42	1	73	17	-	-	39	69	-	108	79	2	683	
-	2	-	-	-	2	-	-	-	-	1	-	1	1	-	10	
-	-	-	-	-	-	14	-	-	1	-	-	1	-	-	17	
-	-	-	-	-	-	14	-	-	1	-	-	1	-	-	17	
1	10	89	33	-	133	64	-	-	565	344	-	909	147	10	2 541	
-	-	-	-	-	-	-	-	-	-	-	-	-	-	-	-	
1	9	80	23	-	113	48	-	-	532	218	-	750	119	8	2 153	
-	1	9	10	-	20	16	-	-	33	126	-	159	28	2	388	
-	-	-	-	-	-	-	-	-	-	-	-	-	-	-	-	
-	17	123	88	1	229	123	-	-	312	505	1	818	1 474	33	5 140	
-	-	4	3	-	7	6	-	-	6	16	-	22	31	230	363	
1	64	496	249	3	813	373	-	-	1 511	1 286	1	2 798	2 141	304	15 065	

Tabel 21.- HUWELIJKEN PER MAAND, PROVINCIE EN GEWEST

JAAR 1997

PROVINCIES	Januari	Februari	Maart	April	Mei	Juni	Juli	Augustus	September	Oktober	November	December	Totaal
<b>BELGIE</b>	<b>1 567</b>	<b>2 237</b>	<b>2 598</b>	<b>3 729</b>	<b>5 715</b>	<b>5 776</b>	<b>5 852</b>	<b>6 878</b>	<b>5 488</b>	<b>3 583</b>	<b>2 054</b>	<b>2 282</b>	<b>47 759</b>
Brussels Hoofdstedelijk Gewest	171	226	302	342	515	562	391	456	503	382	237	279	4 366
Vlaams Gewest	961	1 398	1 502	2 315	3 792	3 310	3 386	4 045	3 167	2 047	1 163	1 242	28 328
Antwerpen	237	323	360	593	1 080	942	872	1 153	941	616	294	308	7 719
Limburg	121	181	185	303	474	421	530	584	394	276	142	175	3 786
Oost-Vlaanderen	206	333	333	556	869	769	847	1 015	714	435	258	283	6 618
Vlaams Brabant	139	201	245	329	571	544	517	659	484	282	166	178	4 315
West-Vlaanderen	258	360	379	534	798	634	620	634	634	438	303	298	5 890
Waals Gewest	435	613	794	1 072	1 408	1 904	2 075	2 377	1 818	1 154	654	761	15 065
Waals Brabant	42	63	87	118	179	204	168	255	210	158	64	77	1 625
Henegouwen	163	243	284	380	481	728	788	837	661	407	237	309	5 518
Luik	149	180	267	337	450	634	630	694	529	366	223	216	4 675
Luxemburg	24	47	55	86	108	129	202	240	162	83	39	57	1 232
Namen	57	80	101	151	190	209	287	351	256	140	91	102	2 015

Tabel 22.- HUWELIJKEN PER MAAND

JAREN 1988-1997

JAREN	Januari	Februari	Maart	April	Mei	Juni	Juli	Augustus	September	Oktober	November	December	Totaal
-------	---------	----------	-------	-------	-----	------	------	----------	-----------	---------	----------	----------	--------

ABSOLUTE CIJFERS

1988	2 618	2 775	3 606	5 315	6 033	6 272	8 012	6 753	7 600	4 711	2 414	2 966	59 075
1989	2 723	3 006	4 331	5 748	6 357	7 102	7 397	7 304	8 787	4 659	2 734	3 363	63 511
1990	2 323	2 926	4 535	5 189	6 810	8 413	6 623	8 091	8 321	4 848	2 915	3 560	64 554
1991	2 192	2 821	3 893	4 989	6 959	7 401	6 533	8 358	7 204	4 604	2 754	3 032	60 740
1992	1 978	3 091	3 492	5 040	6 636	6 566	7 119	7 309	7 137	4 577	2 357	2 854	58 156
1993	1 915	2 464	3 199	4 743	6 004	6 117	7 382	6 472	6 611	4 384	2 235	2 586	54 112
1994	1 829	2 287	3 055	4 723	5 811	5 719	7 372	6 147	6 550	3 831	2 048	2 590	51 962
1995	1 775	2 197	2 920	4 240	5 415	6 136	6 719	6 234	7 152	3 646	2 165	2 803	51 402
1996	1 615	2 350	3 350	3 536	5 834	6 767	5 993	7 276	5 641	3 477	2 247	2 466	50 552
1997	1 567	2 237	2 598	3 729	5 715	5 776	5 852	6 878	5 488	3 583	2 054	2 282	47 759

VERHOUDINGSCIJFERS

1988	4.43	4.69	6.10	8.99	10.21	10.61	13.56	11.43	12.86	7.97	4.08	5.02	100.00
1989	4.28	4.73	6.81	9.05	10.00	11.18	11.64	11.50	13.83	7.33	4.30	5.29	100.00
1990	3.59	4.53	7.02	8.03	10.54	13.03	10.25	12.53	12.88	7.50	4.51	5.51	100.00
1991	3.60	4.64	6.40	8.21	11.45	12.18	10.75	13.76	11.86	7.57	4.53	4.99	100.00
1992	3.40	5.31	6.00	8.66	11.41	11.29	12.24	12.56	12.27	7.87	4.05	4.90	100.00
1993	3.53	4.55	5.91	8.76	11.09	11.30	13.64	11.96	12.21	8.10	4.13	4.77	100.00
1994	3.51	4.40	5.87	9.08	11.18	11.00	14.18	11.82	12.60	7.37	3.94	4.98	100.00
1995	3.45	4.27	5.68	8.24	10.53	11.93	13.07	12.12	13.91	7.09	4.21	5.45	100.00
1996	3.19	4.64	6.62	6.99	11.54	13.38	11.85	14.39	11.15	6.87	4.44	4.87	100.00
1997	3.28	4.68	5.43	7.80	11.96	12.09	12.25	14.40	11.49	7.50	4.30	4.77	100.00

Tabel 23.- ECHTSCHIEDINGEN PER ARRONDISSEMENT, PROVINCIE EN GEWEST

JAREN 1994-1997

ARRONDISSEMENTEN, PROVINCIES EN GEWESTEN	Absolute cijfers				Per 100 000 inwoners			
	1994	1995	1996	1997	1994	1995	1996	1997
<b>BELGIE</b>	<b>22 041</b>	<b>34 983</b>	<b>28 402</b>	<b>26 748</b>	<b>218.21</b>	<b>345.32</b>	<b>280.01</b>	<b>263.00</b>
<b>Brussels Hoofdstedelijk Gewest</b>	<b>2 815</b>	<b>4 206</b>	<b>4 292</b>	<b>4 046</b>	<b>296.60</b>	<b>442.00</b>	<b>452.68</b>	<b>425.62</b>
Arr. Brussel-Hoofdstad	2 815	4 206	4 292	4 046	296.60	442.00	452.68	425.62
<b>Vlaams Gewest</b>	<b>11 542</b>	<b>19 466</b>	<b>14 684</b>	<b>13 994</b>	<b>197.39</b>	<b>331.83</b>	<b>249.71</b>	<b>237.23</b>
<b>Prov. Antwerpen</b>	<b>3 388</b>	<b>5 791</b>	<b>4 208</b>	<b>3 969</b>	<b>208.48</b>	<b>355.55</b>	<b>257.96</b>	<b>242.65</b>
Arr. Antwerpen	2 032	3 528	2 602	2 418	217.60	377.97	278.88	259.09
Arr. Mechelen	630	1 081	752	710	210.49	359.50	249.78	234.81
Arr. Turnhout	726	1 182	854	841	185.22	299.52	215.00	210.23
<b>Prov. Limburg</b>	<b>1 264</b>	<b>2 199</b>	<b>1 626</b>	<b>1 635</b>	<b>164.83</b>	<b>284.98</b>	<b>209.72</b>	<b>209.62</b>
Arr. Hasselt	642	1 117	878	845	172.29	298.26	233.62	223.80
Arr. Maaseik	281	540	385	411	134.68	256.38	181.33	191.72
Arr. Tongeren	341	542	363	379	183.73	290.62	193.94	201.55
<b>Prov. Oost-Vlaanderen</b>	<b>2 809</b>	<b>4 907</b>	<b>3 827</b>	<b>3 444</b>	<b>208.57</b>	<b>363.64</b>	<b>283.10</b>	<b>254.21</b>
Arr. Aalst	579	1 105	718	725	222.52	424.10	275.22	277.37
Arr. Dendermonde	387	710	522	461	210.10	384.40	282.02	248.24
Arr. Eeklo	156	265	252	183	196.69	333.63	317.08	230.33
Arr. Gent	1 033	1 563	1 482	1 212	210.69	318.46	301.37	246.08
Arr. Oudenaarde	183	405	282	267	161.23	356.17	248.13	234.59
Arr. Sint-Niklaas	471	859	571	596	214.77	390.08	258.43	268.61
<b>Prov. Vlaams Brabant</b>	<b>1 718</b>	<b>2 827</b>	<b>2 198</b>	<b>2 108</b>	<b>173.66</b>	<b>284.04</b>	<b>219.97</b>	<b>209.81</b>
Arr. Halle-Vilvoorde	924	1 508	1 161	1 131	169.05	274.59	210.89	204.70
Arr. Leuven	794	1 319	1 037	977	179.36	295.67	231.12	216.06
<b>Prov. West-Vlaanderen</b>	<b>2 363</b>	<b>3 742</b>	<b>2 825</b>	<b>2 838</b>	<b>211.15</b>	<b>333.76</b>	<b>251.59</b>	<b>252.53</b>
Arr. Brugge	524	887	666	725	196.12	331.47	248.48	270.00
Arr. Diksmuide	102	178	103	126	213.81	372.75	216.07	264.10
Arr. Ieper	202	316	249	229	193.61	302.76	238.63	219.37
Arr. Kortrijk	651	893	723	698	233.80	320.53	259.10	250.56
Arr. Oostende	327	541	401	421	232.43	383.31	284.08	297.83
Arr. Roeselare	287	486	349	332	206.38	348.91	249.97	237.61
Arr. Tielt	158	257	198	185	181.91	294.85	226.51	211.08
Arr. Veurne	112	184	136	122	204.20	333.10	244.59	218.28
<b>Waals Gewest</b>	<b>7 684</b>	<b>11 311</b>	<b>9 426</b>	<b>8 708</b>	<b>232.52</b>	<b>341.42</b>	<b>284.38</b>	<b>262.22</b>
<b>Prov. Waals Brabant</b>	<b>608</b>	<b>949</b>	<b>874</b>	<b>711</b>	<b>182.60</b>	<b>282.01</b>	<b>257.76</b>	<b>208.15</b>
Arr. Nijvel	608	949	874	711	182.60	282.01	257.76	208.15
<b>Prov. Henegouwen</b>	<b>3 190</b>	<b>4 588</b>	<b>3 765</b>	<b>3 463</b>	<b>247.93</b>	<b>356.58</b>	<b>293.05</b>	<b>269.63</b>
Arr. Aat	189	264	230	212	243.74	339.20	294.43	270.57
Arr. Charleroi	1 153	1 605	1 334	1 290	269.26	375.21	312.75	302.96
Arr. Bergen	599	918	709	696	236.76	363.02	281.18	276.61
Arr. Moeskroen	194	222	234	178	272.57	314.03	331.95	252.64
Arr. Zinnik	356	562	466	399	208.90	328.90	272.32	232.48
Arr. Thuin	351	520	410	372	241.86	357.57	282.01	255.53
Arr. Doornik	348	497	382	316	246.46	351.95	270.96	224.22
<b>Prov. Luik</b>	<b>2 419</b>	<b>3 555</b>	<b>2 973</b>	<b>2 860</b>	<b>238.39</b>	<b>350.24</b>	<b>293.27</b>	<b>281.78</b>
Arr. Huy	230	356	311	264	238.95	367.68	320.53	270.39
Arr. Luik	1 462	2 110	1 816	1 743	245.83	356.05	307.85	295.95
Arr. Verviers	582	877	671	670	224.71	336.84	257.04	255.59
Arr. Borgworm	145	212	175	183	223.95	324.99	266.06	276.33
<b>Prov. Luxemburg</b>	<b>477</b>	<b>718</b>	<b>577</b>	<b>539</b>	<b>200.30</b>	<b>298.81</b>	<b>239.08</b>	<b>222.24</b>
Arr. Aarlen	111	153	110	118	221.05	301.69	215.63	230.22
Arr. Bastenaken	76	103	79	87	197.10	263.78	201.47	220.05
Arr. Marche-en-Famenne	100	180	119	100	210.38	374.11	244.98	204.07
Arr. Neufchâteau	98	159	155	116	178.87	289.43	281.86	210.69
Arr. Virton	92	123	114	118	195.53	259.10	239.73	247.48
<b>Prov. Namen</b>	<b>990</b>	<b>1 501</b>	<b>1 237</b>	<b>1 135</b>	<b>229.11</b>	<b>345.49</b>	<b>283.92</b>	<b>259.47</b>
Arr. Dinant	200	298	270	222	207.90	307.51	277.55	226.78
Arr. Namen	642	1 012	794	763	232.69	365.00	285.74	273.69
Arr. Philippeville	148	191	173	150	246.63	316.83	285.80	246.86

Tabel 24.- ECHTSCHIEDINGEN NAAR DE LEEFTIJD VAN DE GESCHIEDENEN

PERIODEN 1956 - 1980 JAREN 1981 - 1997

PERIODEN EN JAREN VAN ECHTSCHIEDING	Leeftijd van de vrouw							Onbekend	Totaal
	< 21 jaar	21 - < 25 jaar	25 - < 30 jaar	30 - < 35 jaar	35 - < 50 jaar	50 jaar en meer			
1956 - 1960	21	323	1 018	1 054	1 631	372	-	4 419	
1961 - 1965	35	379	1 081	1 137	1 923	417	121	5 093	
1966 - 1970	49	576	1 291	1 300	2 443	465	29	6 153	
1971 - 1975	85	885	2 319	1 769	3 114	687	1	8 860	
1976 - 1980	124	1 338	3 350	2 839	4 193	1 534	2	13 380	
1981	105	1 548	4 040	3 518	4 765	1 347	-	15 323	
1982	115	1 584	4 181	3 788	5 019	1 313	4	16 004	
1983	105	1 511	4 338	3 950	5 691	1 525	5	17 125	
1984	90	1 431	4 578	4 220	6 548	1 777	1	18 645	
1985	86	1 374	4 301	4 209	6 688	1 778	4	18 440	
1986	68	1 289	4 196	4 270	6 824	1 725	8	18 380	
1987	42	1 276	4 446	4 543	7 611	1 800	4	19 722	
1988	60	1 226	4 485	4 765	8 286	1 977	10	20 809	
1989	65	1 097	4 262	4 683	8 239	1 905	5	20 256	
1990	47	1 013	4 151	4 653	8 442	2 019	6	20 331	
1991	43	981	4 181	4 778	8 851	2 010	1	20 845	
1992	44	1 098	4 239	4 976	9 692	2 207	6	22 262	
1993	37	934	3 993	4 894	9 575	2 167	2	21 602	
1994	27	969	4 006	5 114	9 801	2 116	8	22 041	
1995	42	1 664	6 419	7 799	15 717	3 331	11	34 983	
1996	49	1 272	4 798	6 189	13 019	3 073	2	28 402	
1997	45	1 059	4 490	5 706	12 496	2 947	5	26 748	

Tabel 24.- ECHTSCHIEDINGEN NAAR DE LEEFTIJD VAN DE GESCHIEDENEN (vervolg)

PERIODEN 1956 - 1980 JAREN 1981 - 1997

PERIODEN EN JAREN VAN ECHTSCHIEDING	Leeftijd van de man							Onbekend	Totaal
	< 21 jaar	21 - < 25 jaar	25 - < 30 jaar	30 - < 35 jaar	35 - < 50 jaar	50 jaar en meer			
1956 - 1960	3	103	769	1 054	1 919	571	-	4 419	
1961 - 1965	3	108	807	1 161	2 242	651	121	5 093	
1966 - 1970	5	201	1 062	1 307	2 835	714	29	6 153	
1971 - 1975	6	370	1 913	1 909	3 651	1 010	1	8 860	
1976 - 1980	10	537	2 876	3 070	4 935	1 950	2	13 380	
1981	5	577	3 318	3 929	5 657	1 836	1	15 323	
1982	9	560	3 530	4 070	6 069	1 762	4	16 004	
1983	9	518	3 547	4 242	6 761	2 043	5	17 125	
1984	9	447	3 496	4 564	7 742	2 385	2	18 645	
1985	7	407	3 305	4 472	7 908	2 337	4	18 440	
1986	5	359	3 160	4 470	8 097	2 281	8	18 380	
1987	2	361	3 349	4 577	8 962	2 467	4	19 722	
1988	1	343	3 262	4 855	9 613	2 725	10	20 809	
1989	2	321	3 100	4 595	9 577	2 659	2	20 256	
1990	1	272	2 946	4 566	9 792	2 750	4	20 331	
1991	6	261	2 906	4 727	10 172	2 773	-	20 845	
1992	-	295	2 993	4 904	11 028	3 039	3	22 262	
1993	5	266	2 781	4 682	10 891	2 977	-	21 602	
1994	2	256	2 773	4 879	11 157	2 971	3	22 041	
1995	6	446	4 397	7 736	17 828	4 568	2	34 983	
1996	3	351	3 381	5 831	14 586	4 248	2	28 402	
1997	2	300	3 003	5 494	13 853	4 092	4	26 748	

Tabel 25.- PROCENTUELE INDELING VAN DE ECHTSCHEIDINGEN NAAR DE LEEFTIJD VAN DE GESCHIEDENEN

PERIODEN 1956 - 1980 JAREN 1981 - 1997

PERIODEN EN JAREN VAN ECHTSCHEIDING	Leeftijd van de vrouw							Totaal
	< 21 jaar	21 - < 25 jaar	25 - < 30 jaar	30 - < 35 jaar	35 - < 50 jaar	50 jaar en meer	Onbekend	
1956 - 1960	0.48	7.30	23.05	23.86	36.90	8.41	-	100.00
1961 - 1965	0.69	7.44	21.22	22.32	37.76	8.19	2.38	100.00
1966 - 1970	0.80	9.36	20.98	21.13	39.70	7.56	0.47	100.00
1971 - 1975	0.94	10.06	26.02	20.01	35.26	7.70	0.01	100.00
1976 - 1980	0.93	10.00	25.04	21.22	31.34	11.46	0.01	100.00
1981	0.68	10.10	26.36	22.95	31.09	8.79	-	100.00
1982	0.71	9.89	26.12	23.66	31.36	8.20	0.02	100.00
1983	0.61	8.82	25.33	23.06	33.23	8.90	0.02	100.00
1984	0.48	7.67	24.55	22.63	35.11	9.53	-	100.00
1985	0.46	7.45	23.32	22.82	36.26	9.64	0.02	100.00
1986	0.36	7.01	22.82	23.23	37.12	9.38	0.04	100.00
1987	0.21	6.46	22.54	23.03	38.59	9.12	0.02	100.00
1988	0.28	5.89	21.55	22.89	39.81	9.50	0.04	100.00
1989	0.32	5.41	21.04	23.11	40.67	9.40	0.02	100.00
1990	0.23	4.98	20.41	22.88	41.52	9.93	0.02	100.00
1991	0.20	4.70	20.05	22.92	42.46	9.64	-	100.00
1992	0.19	4.93	19.04	22.35	43.53	9.91	0.02	100.00
1993	0.17	4.32	18.48	22.65	44.32	10.03	-	100.00
1994	0.12	4.39	18.17	23.20	44.46	9.60	0.03	100.00
1995	0.12	4.75	18.34	22.29	44.92	9.52	0.03	100.00
1996	0.17	4.47	16.89	21.79	45.83	10.81	-	100.00
1997	0.16	3.95	16.78	21.33	46.71	11.01	0.01	100.00

Tabel 25.- PROCENTUELE INDELING VAN DE ECHTSCHEIDINGEN NAAR DE LEEFTIJD VAN DE GESCHIEDENEN (vervolg)

PERIODEN 1956 - 1980 JAREN 1981 - 1997

PERIODEN EN JAREN VAN ECHTSCHEIDING	Leeftijd van de man							Totaal
	< 21 jaar	21 - < 25 jaar	25 - < 30 jaar	30 - < 35 jaar	35 - < 50 jaar	50 jaar en meer	Onbekend	
1956 - 1960	0.06	2.32	17.42	23.85	43.43	12.92	-	100.00
1961 - 1965	0.06	2.12	15.84	22.80	44.02	12.78	2.38	100.00
1966 - 1970	0.08	3.27	17.26	21.24	46.08	11.60	0.47	100.00
1971 - 1975	0.06	4.21	21.46	21.56	41.38	11.32	0.01	100.00
1976 - 1980	0.07	4.01	21.50	22.94	36.89	14.58	0.01	100.00
1981	0.03	3.76	21.65	25.64	36.91	11.98	-	100.00
1982	0.05	3.49	22.05	25.43	37.92	11.00	0.02	100.00
1983	0.05	3.02	20.71	24.77	39.48	11.92	0.02	100.00
1984	0.04	2.39	18.75	24.47	41.52	12.79	0.01	100.00
1985	0.03	2.20	17.92	24.25	42.88	12.67	0.02	100.00
1986	0.02	1.95	17.19	24.31	44.05	12.41	0.04	100.00
1987	0.01	1.83	16.98	23.20	45.44	12.50	0.02	100.00
1988	-	1.64	15.67	23.33	46.19	13.09	0.04	100.00
1989	-	1.58	15.30	22.68	47.27	13.12	-	100.00
1990	-	1.33	14.49	22.45	48.16	13.52	0.01	100.00
1991	0.02	1.25	13.94	22.67	48.79	13.30	-	100.00
1992	-	1.32	13.44	22.02	49.53	13.65	0.01	100.00
1993	0.02	1.23	12.87	21.67	50.41	13.78	-	100.00
1994	-	1.16	12.58	22.13	50.61	13.47	0.01	100.00
1995	0.01	1.27	12.56	22.11	50.96	13.05	-	100.00
1996	0.01	1.23	11.90	20.53	51.35	14.95	-	100.00
1997	-	1.12	11.22	20.53	51.79	15.29	0.01	100.00

**Tabel 26.- MEDIAANLEEFTIJD  
VAN GESCEIDENEN**

JAREN 1985-1997		
JAREN	Mannen	Vrouwen
1985	36 j. 04 m.	34 j. 00 m.
1986	36 j. 06 m.	34 j. 03 m.
1987	35 j. 09 m.	34 j. 06 m.
1988	37 j. 01 m.	34 j. 10 m.
1989	37 j. 03 m.	35 j. 00 m.
1990	37 j. 07 m.	35 j. 04 m.
1991	37 j. 09 m.	35 j. 06 m.
1992	38 j. 00 m.	35 j. 09 m.
1993	38 j. 03 m.	36 j. 00 m.
1994	38 j. 01 m.	36 j. 00 m.
1995	38 j. 02 m.	36 j. 00 m.
1996	38 j. 10 m.	36 j. 06 m.
1997	39 j. 00 m.	36 j. 09 m.

**Tabel 27.- MEDIAANDUUR VAN  
DE ONTBONDEN HUWELIJKEN**

JAREN 1985-1997	
JAREN	Mediaanduur
1985	12 j. 00 m.
1986	12 j. 06 m.
1987	12 j. 02 m.
1988	12 j. 06 m.
1989	12 j. 09 m.
1990	12 j. 10 m.
1991	12 j. 10 m.
1992	13 j. 00 m.
1993	13 j. 00 m.
1994	12 j. 08 m.
1995	12 j. 02 m.
1996	12 j. 04 m.
1997	12 j. 03 m.

**Tabel 28.- ECHTSCHIEDINGEN PER GEWEST NAAR DE LEEFTIJD EN DE BURGERLIJKE STAAT  
VOOR HET LAATSTE ONTBONDEN HUWELIJK VAN DE GESCEIDENEN**

JAAR 1997

LEEFTIJDGROEPEN	Vroegere burgerlijke staat van de gescheiden mannen					Vroegere burgerlijke staat van de gescheiden vrouwen				
	Onge- huwd	Wedu- naar	Uit de echt ge- scheiden	Niet aan- geduid	Totaal	Onge- huwd	Weduwe	Uit de echt ge- scheiden	Niet aan- geduid	Totaal
Minder dan 20 jaar	1	-	-	-	1	7	-	-	6	13
20 - < 21 jaar	1	-	-	1	2	22	-	-	11	33
21 - < 25 jaar	256	-	-	44	300	890	-	7	162	1 059
25 - < 30 jaar	2 645	-	27	331	3 003	3 894	3	71	522	4 490
30 - < 35 jaar	4 639	2	155	698	5 494	4 717	12	267	710	5 706
35 - < 40 jaar	4 564	10	349	721	5 644	4 253	27	462	701	5 443
40 - < 45 jaar	3 532	16	515	626	4 689	3 029	17	572	566	4 184
45 - < 50 jaar	2 536	20	497	467	3 520	2 057	15	415	382	2 869
50 - < 55 jaar	1 351	17	320	301	1 989	1 039	7	225	236	1 507
55 - < 60 jaar	642	15	180	176	1 013	474	13	105	134	726
60 - < 65 jaar	359	14	114	113	600	258	7	70	81	416
65 - < 70 jaar	182	16	46	74	318	136	4	24	41	205
70 jaar en meer	87	17	30	38	172	57	2	13	21	93
Leeftijd onbekend	1	-	-	2	3	1	-	2	1	4
<b>Totaal</b>	<b>20 796</b>	<b>127</b>	<b>2 233</b>	<b>3 592</b>	<b>26 748</b>	<b>20 834</b>	<b>107</b>	<b>2 233</b>	<b>3 574</b>	<b>26 748</b>

**A.- HET RIJK**

**Tabel 28.- ECHTSCHIEDINGEN PER GEWEST NAAR DE LEEFTIJD EN DE BURGERIJKE STAAT  
VOOR HET LAATSTE ONTBONDEN HUWELIJK VAN DE GESCHIEDENEN (vervolg)**

JAAR 1997

LEEFTIJDGROEPEN	Vroegere burgerlijke staat van de gescheiden mannen					Vroegere burgerlijke staat van de gescheiden vrouwen				
	Onge- huwd	Weduw- naar	Uit de echt ge- scheiden	Niet aan- geduid	Totaal	Onge- huwd	Weduwe	Uit de echt ge- scheiden	Niet aan- geduid	Totaal

**B.- BRUSSELS HOOFDSTEDELIJK GEWEST**

Minder dan 20 jaar	-	-	-	-	-	2	-	-	6	8
20 - < 21 jaar	-	-	-	1	1	-	-	-	10	10
21 - < 25 jaar	20	-	-	37	57	75	-	1	107	183
25 - < 30 jaar	204	-	2	182	388	268	-	5	294	567
30 - < 35 jaar	377	1	18	332	728	426	2	15	314	757
35 - < 40 jaar	424	1	32	335	792	397	9	49	329	784
40 - < 45 jaar	363	3	61	266	693	317	5	74	245	641
45 - < 50 jaar	268	3	66	222	559	232	3	63	161	459
50 - < 55 jaar	154	3	50	133	340	159	-	32	114	305
55 - < 60 jaar	96	2	36	92	226	59	3	18	74	154
60 - < 65 jaar	43	1	20	57	121	41	2	16	47	106
65 - < 70 jaar	28	3	11	43	85	24	-	4	18	46
70 jaar en meer	15	3	9	27	54	8	1	2	14	25
Leeftijd onbekend	-	-	-	2	2	-	-	-	1	1
<b>Totaal</b>	<b>1 992</b>	<b>20</b>	<b>305</b>	<b>1 729</b>	<b>4 046</b>	<b>2 008</b>	<b>25</b>	<b>279</b>	<b>1 734</b>	<b>4 046</b>

**C.- VLAAMS GEWEST**

Minder dan 20 jaar	1	-	-	-	1	5	-	-	-	5
20 - < 21 jaar	-	-	-	-	-	15	-	-	1	16
21 - < 25 jaar	165	-	-	5	170	561	-	4	32	597
25 - < 30 jaar	1 605	-	18	82	1 705	2 340	2	42	127	2 511
30 - < 35 jaar	2 709	1	91	201	3 002	2 721	6	158	212	3 097
35 - < 40 jaar	2 581	5	206	191	2 983	2 412	8	254	186	2 860
40 - < 45 jaar	1 968	5	263	189	2 425	1 705	8	279	164	2 156
45 - < 50 jaar	1 395	8	230	121	1 754	1 117	8	203	92	1 420
50 - < 55 jaar	776	7	167	79	1 029	545	4	97	60	706
55 - < 60 jaar	345	8	82	40	475	255	7	48	27	337
60 - < 65 jaar	185	7	52	27	271	122	3	27	16	168
65 - < 70 jaar	78	5	17	10	110	62	2	7	11	82
70 jaar en meer	46	8	11	3	68	28	1	6	1	36
Leeftijd onbekend	1	-	-	-	1	1	-	2	-	3
<b>Totaal</b>	<b>11 855</b>	<b>54</b>	<b>1 137</b>	<b>948</b>	<b>13 994</b>	<b>11 889</b>	<b>49</b>	<b>1 127</b>	<b>929</b>	<b>13 994</b>

**D.- WAALS GEWEST**

Minder dan 20 jaar	-	-	-	-	-	-	-	-	-	-
20 - < 21 jaar	1	-	-	-	1	7	-	-	-	7
21 - < 25 jaar	71	-	-	2	73	254	-	2	23	279
25 - < 30 jaar	836	-	7	67	910	1 286	1	24	101	1 412
30 - < 35 jaar	1 553	-	46	165	1 764	1 570	4	94	184	1 852
35 - < 40 jaar	1 559	4	111	195	1 869	1 444	10	159	186	1 799
40 - < 45 jaar	1 201	8	191	171	1 571	1 007	4	219	157	1 387
45 - < 50 jaar	873	9	201	124	1 207	708	4	149	129	990
50 - < 55 jaar	421	7	103	89	620	335	3	96	62	496
55 - < 60 jaar	201	5	62	44	312	160	3	39	33	235
60 - < 65 jaar	131	6	42	29	208	95	2	27	18	142
65 - < 70 jaar	76	8	18	21	123	50	2	13	12	77
70 jaar en meer	26	6	10	8	50	21	-	5	6	32
Leeftijd onbekend	-	-	-	-	-	-	-	-	-	-
<b>Totaal</b>	<b>6 949</b>	<b>53</b>	<b>791</b>	<b>915</b>	<b>8 708</b>	<b>6 937</b>	<b>33</b>	<b>827</b>	<b>911</b>	<b>8 708</b>

Tabel 29.- ECHTSCHIEDINGEN NAAR DE DUUR VAN HET ONBONDEN HUWELIJK

PERIODEN EN JAREN	PERIODEN 1966 - 1980 JAREN 1981 - 1997								Totaal
	Duur van het huwelijk								
	< 1 jaar	1-< 5 jaar	5-< 10 jaar	10-< 15 jaar	15-< 20 jaar	20-< 25 jaar	25 jaar en meer	Duur onbekend	
1966 - 1970	5	745	1 774	1 437	1 050	617	495	30	6 153
1971 - 1975	5	1 176	2 810	1 923	1 293	844	809	-	8 860
1976 - 1980	2	1 791	4 151	2 755	1 751	1 214	1 716	-	13 380
1981	2	2 084	4 974	3 441	2 046	1 220	1 556	-	15 323
1982	5	2 094	5 196	3 737	2 183	1 278	1 511	-	16 004
1983	9	2 069	5 413	3 972	2 464	1 463	1 735	-	17 125
1984	6	2 052	5 640	4 397	2 824	1 670	2 056	-	18 645
1985	12	2 016	5 320	4 398	2 924	1 716	2 054	-	18 440
1986	15	1 912	5 349	4 447	2 886	1 768	2 003	-	18 380
1987	39	1 989	5 623	4 680	3 275	1 985	2 131	-	19 722
1988	22	2 068	5 682	4 886	3 584	2 223	2 341	3	20 809
1989	27	2 000	5 506	4 657	3 577	2 174	2 315	-	20 256
1990	24	2 039	5 329	4 662	3 540	2 296	2 441	-	20 331
1991	13	2 234	5 334	4 737	3 582	2 391	2 554	-	20 845
1992	12	2 626	5 398	4 882	3 863	2 663	2 818	-	22 262
1993	16	2 616	5 273	4 652	3 659	2 666	2 720	-	21 602
1994	14	2 900	5 425	4 710	3 607	2 560	2 825	-	22 041
1995	33	5 304	8 916	6 959	5 375	4 130	4 265	1	34 983
1996	30	4 313	7 193	5 303	4 353	3 413	3 797	-	28 402
1997	57	4 014	6 849	4 942	4 034	3 232	3 619	1	26 748

Tabel 30.- PROCENTUELE INDELING VAN DE ECHTSCHIEDINGEN NAAR DE DUUR VAN HET ONTBONDEN HUWELIJK

PERIODEN EN JAREN	PERIODEN 1966 - 1980 JAREN 1981 - 1997								Totaal
	Verhoudingen per honderd echtschiedingen								
	< 1 jaar	1-< 5 jaar	5-< 10 jaar	10-< 15 jaar	15-< 20 jaar	20-< 25 jaar	25 jaar en meer	Duur onbekend	
1966 - 1970	0.08	12.11	28.83	23.35	17.07	10.03	8.04	0.49	100.00
1971 - 1975	0.07	13.27	31.65	21.73	14.68	9.57	9.03	-	100.00
1976 - 1980	0.01	13.39	31.02	20.59	13.09	9.08	12.83	-	100.00
1981	0.01	13.60	32.46	22.45	13.35	7.96	10.15	-	100.00
1982	0.03	13.08	32.46	23.35	13.64	7.98	9.44	-	100.00
1983	0.05	12.08	31.60	23.19	14.38	8.54	10.13	-	100.00
1984	0.03	11.00	30.24	23.58	15.14	8.95	11.02	-	100.00
1985	0.06	10.93	28.85	23.85	15.85	9.30	11.13	-	100.00
1986	0.08	10.40	29.10	24.19	15.70	9.61	10.89	-	100.00
1987	0.19	10.08	28.51	23.72	16.60	10.06	10.80	-	100.00
1988	0.10	9.93	27.30	23.48	17.22	10.68	11.24	0.01	100.00
1989	0.13	9.87	27.18	22.99	17.65	10.73	11.42	-	100.00
1990	0.11	10.02	26.21	22.93	17.41	11.29	12.00	-	100.00
1991	0.06	10.71	25.58	22.72	17.18	11.47	12.25	-	100.00
1992	0.05	11.79	24.24	21.92	17.35	11.96	12.65	-	100.00
1993	0.07	12.10	24.40	21.53	16.93	12.34	12.59	-	100.00
1994	0.06	13.15	24.61	21.36	16.36	11.61	12.81	-	100.00
1995	0.09	15.16	25.48	19.89	15.36	11.80	12.19	-	100.00
1996	0.10	15.18	25.32	18.67	15.32	12.01	13.36	-	100.00
1997	0.21	15.00	25.60	18.47	15.08	12.08	13.52	-	100.00



Tabel 31.- ECHTSCHIEDINGEN, PER PROVINCIE EN GEWEST NAAR LEEFTIJD VAN DE GESCHIEDENEN

JAAR 1997

LEEFTIJD VAN DE GESCHIEDEN MAN	Leeftijd van de gescheiden vrouw														Totaal
	< 20 jaar	20 - < 21 jaar	21 - < 25 jaar	25 - < 30 jaar	30 - < 35 jaar	35 - < 40 jaar	40 - < 45 jaar	45 - < 50 jaar	50 - < 55 jaar	55 - < 60 jaar	60 - < 65 jaar	65 - < 70 jaar	70 jaar en +	Onbekend	

**BELGIE**

Minder dan 21 jaar	1	-	1	-	1	-	-	-	-	-	-	-	-	-	-	3
21 - < 25 jaar	7	6	166	85	23	9	3	1	-	-	-	-	-	-	-	300
25 - < 30 jaar	2	18	638	1 858	375	62	28	16	5	1	-	-	-	-	-	3 003
30 - < 35 jaar	2	7	184	1 973	2 622	518	125	40	14	8	-	1	-	-	-	5 494
35 - < 40 jaar	1	2	51	406	2 057	2 534	479	79	26	5	4	-	-	-	-	5 644
40 - < 45 jaar	-	-	12	118	416	1 750	1 937	350	71	19	13	2	-	1	-	4 689
45 - < 50 jaar	-	-	5	30	131	394	1 255	1 430	229	25	14	3	3	1	-	3 520
50 - < 55 jaar	-	-	-	9	52	113	246	747	699	88	30	4	1	-	-	1 989
55 - < 60 jaar	-	-	1	7	16	43	71	142	342	308	69	12	2	-	-	1 013
60 - < 65 jaar	-	-	-	3	9	15	21	41	93	208	158	46	6	-	-	600
65 - < 70 jaar	-	-	-	1	3	4	13	16	19	52	102	94	14	-	-	318
70 jaar en meer	-	-	-	-	1	1	6	7	9	12	26	43	67	-	-	172
Leeftijd onbekend	-	-	1	-	-	-	-	-	-	-	-	-	-	2	-	3
<b>Totaal</b>	<b>13</b>	<b>33</b>	<b>1 059</b>	<b>4 490</b>	<b>5 706</b>	<b>5 443</b>	<b>4 184</b>	<b>2 869</b>	<b>1 507</b>	<b>726</b>	<b>416</b>	<b>205</b>	<b>93</b>	<b>4</b>	<b>4</b>	<b>26 748</b>

**BRUSSELS HOOFDSTEDELIJK GEWEST**

Minder dan 21 jaar	-	-	-	-	1	-	-	-	-	-	-	-	-	-	-	1
21 - < 25 jaar	4	2	26	14	6	4	1	-	-	-	-	-	-	-	-	57
25 - < 30 jaar	1	3	84	182	78	23	9	7	1	-	-	-	-	-	-	388
30 - < 35 jaar	2	3	43	248	291	92	29	11	6	3	-	-	-	-	-	728
35 - < 40 jaar	1	2	20	79	258	304	96	18	10	1	3	-	-	-	-	792
40 - < 45 jaar	-	-	5	30	79	243	240	68	16	5	6	1	-	-	-	693
45 - < 50 jaar	-	-	3	8	22	67	186	206	52	6	7	-	2	-	-	559
50 - < 55 jaar	-	-	-	4	14	27	46	101	125	17	5	1	-	-	-	340
55 - < 60 jaar	-	-	1	2	4	16	21	33	68	53	25	3	-	-	-	226
60 - < 65 jaar	-	-	-	-	2	3	5	7	17	53	25	9	-	-	-	121
65 - < 70 jaar	-	-	-	-	2	4	5	6	8	14	24	21	1	-	-	85
70 jaar en meer	-	-	-	-	-	1	3	2	2	2	11	11	22	-	-	54
Leeftijd onbekend	-	-	1	-	-	-	-	-	-	-	-	-	-	1	-	2
<b>Totaal</b>	<b>8</b>	<b>10</b>	<b>183</b>	<b>567</b>	<b>757</b>	<b>785</b>	<b>641</b>	<b>459</b>	<b>305</b>	<b>154</b>	<b>106</b>	<b>46</b>	<b>25</b>	<b>1</b>	<b>1</b>	<b>4 047</b>

Tabel 31.- ECHTSCHIEDINGEN, PER PROVINCIE EN GEWEST NAAR LEEFTIJD VAN DE GESCHIEDENEN

(vervolg)

JAAR 1997

LEEFTIJD VAN DE GESCHIEDEN MAN	Leeftijd van de gescheiden vrouw														Totaal
	< 20 jaar	20 - < 21 jaar	21 - < 25 jaar	25 - < 30 jaar	30 - < 35 jaar	35 - < 40 jaar	40 - < 45 jaar	45 - < 50 jaar	50 - < 55 jaar	55 - < 60 jaar	60 - < 65 jaar	65 - < 70 jaar	70 jaar en +	Onbekend	

VLAAMS GEWEST

Minder dan 21 jaar	1	-	-	-	-	-	-	-	-	-	-	-	-	-	-	1
21 - < 25 jaar	3	2	106	41	11	5	1	1	-	-	-	-	-	-	-	170
25 - < 30 jaar	1	10	378	1 103	172	22	10	6	2	1	-	-	-	-	-	1 705
30 - < 35 jaar	-	4	89	1 090	1 496	250	52	16	3	2	-	-	-	-	-	3 002
35 - < 40 jaar	-	-	20	202	1 142	1 378	205	25	9	2	-	-	-	-	-	2 983
40 - < 45 jaar	-	-	3	56	176	938	1 063	155	25	5	2	1	-	1	-	2 425
45 - < 50 jaar	-	-	1	11	61	192	658	723	92	11	3	1	-	1	-	1 754
50 - < 55 jaar	-	-	-	4	25	52	119	404	360	53	10	1	1	-	-	1 029
55 - < 60 jaar	-	-	-	2	8	15	37	60	161	157	29	5	1	-	-	475
60 - < 65 jaar	-	-	-	2	5	8	7	22	46	82	78	20	1	-	-	271
65 - < 70 jaar	-	-	-	-	1	-	3	6	5	18	38	36	3	-	-	110
70 jaar en meer	-	-	-	-	-	-	1	2	3	6	8	18	30	-	-	68
Leeftijd onbekend	-	-	-	-	-	-	-	-	-	-	-	-	-	1	-	1
<b>Totaal</b>	<b>5</b>	<b>16</b>	<b>597</b>	<b>2 511</b>	<b>3 097</b>	<b>2 860</b>	<b>2 156</b>	<b>1 420</b>	<b>706</b>	<b>337</b>	<b>168</b>	<b>82</b>	<b>36</b>	<b>3</b>	<b>13 994</b>	

PROVINCIE ANTWERPEN

Minder dan 21 jaar	1	-	-	-	-	-	-	-	-	-	-	-	-	-	-	1
21 - < 25 jaar	1	1	23	14	2	3	-	-	-	-	-	-	-	-	-	44
25 - < 30 jaar	1	2	96	299	47	4	1	3	-	-	-	-	-	-	-	453
30 - < 35 jaar	-	-	26	292	434	78	27	7	-	1	-	-	-	-	-	865
35 - < 40 jaar	-	-	8	57	314	373	52	7	4	-	-	-	-	-	-	815
40 - < 45 jaar	-	-	1	21	62	255	313	53	9	3	-	1	-	-	-	718
45 - < 50 jaar	-	-	1	3	25	50	175	198	33	2	2	1	-	1	-	491
50 - < 55 jaar	-	-	-	-	7	16	33	119	106	17	1	1	-	-	-	300
55 - < 60 jaar	-	-	-	-	5	5	13	20	53	40	8	2	-	-	-	146
60 - < 65 jaar	-	-	-	1	1	3	3	6	18	25	27	3	-	-	-	87
65 - < 70 jaar	-	-	-	-	-	-	-	2	1	4	13	7	-	-	-	27
70 jaar en meer	-	-	-	-	-	-	-	-	1	2	3	4	11	-	-	21
Leeftijd onbekend	-	-	-	-	-	-	-	-	-	-	-	-	-	1	-	1
<b>Totaal</b>	<b>3</b>	<b>3</b>	<b>155</b>	<b>687</b>	<b>897</b>	<b>787</b>	<b>617</b>	<b>415</b>	<b>225</b>	<b>94</b>	<b>54</b>	<b>19</b>	<b>11</b>	<b>2</b>	<b>3 969</b>	

Tabel 31.- ECHTSCHIEDINGEN, PER PROVINCIE EN GEWEST NAAR LEEFTIJD VAN DE GESCHIEDENEN

(vervolg)

JAAR 1997

LEEFTIJD VAN DE GESCHIEDEN MAN	Leeftijd van de gescheiden vrouw														Totaal
	< 20 jaar	20 - < 21 jaar	21 - < 25 jaar	25 - < 30 jaar	30 - < 35 jaar	35 - < 40 jaar	40 - < 45 jaar	45 - < 50 jaar	50 - < 55 jaar	55 - < 60 jaar	60 - < 65 jaar	65 - < 70 jaar	70 jaar en +	Onbekend	

PROVINCIE LIMBURG

Minder dan 21 jaar	-	-	-	-	-	-	-	-	-	-	-	-	-	-	-	-
21 - < 25 jaar	-	-	11	3	3	1	-	-	-	-	-	-	-	-	-	18
25 - < 30 jaar	-	2	36	117	17	3	1	1	-	-	-	-	-	-	-	177
30 - < 35 jaar	-	2	11	121	182	30	2	1	-	-	-	-	-	-	-	349
35 - < 40 jaar	-	-	1	25	142	166	21	6	-	-	-	-	-	-	-	361
40 - < 45 jaar	-	-	-	4	24	119	109	18	1	-	1	-	-	-	-	276
45 - < 50 jaar	-	-	-	-	9	29	80	96	12	-	-	-	-	-	-	226
50 - < 55 jaar	-	-	-	1	2	6	13	52	45	3	3	-	-	-	-	125
55 - < 60 jaar	-	-	-	-	-	1	6	5	19	21	3	-	-	-	-	55
60 - < 65 jaar	-	-	-	-	-	1	-	1	6	12	8	1	-	-	-	29
65 - < 70 jaar	-	-	-	-	-	-	-	1	-	3	3	3	-	-	-	10
70 jaar en meer	-	-	-	-	-	-	-	-	-	2	-	3	4	-	-	9
Leeftijd onbekend	-	-	-	-	-	-	-	-	-	-	-	-	-	-	-	-
<b>Totaal</b>	-	<b>4</b>	<b>59</b>	<b>271</b>	<b>379</b>	<b>356</b>	<b>232</b>	<b>181</b>	<b>83</b>	<b>41</b>	<b>18</b>	<b>7</b>	<b>4</b>	-	-	<b>1 635</b>

PROVINCIE OOST-VLAANDEREN

Minder dan 21 jaar	-	-	-	-	-	-	-	-	-	-	-	-	-	-	-	-
21 - < 25 jaar	-	-	33	14	2	-	1	-	-	-	-	-	-	-	-	50
25 - < 30 jaar	-	2	95	276	49	5	5	1	2	1	-	-	-	-	-	436
30 - < 35 jaar	-	-	23	277	340	53	10	4	-	1	-	-	-	-	-	708
35 - < 40 jaar	-	-	4	65	273	337	51	3	2	1	-	-	-	-	-	736
40 - < 45 jaar	-	-	1	18	47	232	241	34	7	2	1	-	-	-	1	584
45 - < 50 jaar	-	-	-	6	14	47	185	176	18	3	1	-	-	-	-	450
50 - < 55 jaar	-	-	-	2	6	14	18	104	97	14	2	-	-	-	-	257
55 - < 60 jaar	-	-	-	-	1	1	6	14	37	37	6	2	1	-	-	105
60 - < 65 jaar	-	-	-	-	2	2	2	9	8	20	18	9	1	-	-	71
65 - < 70 jaar	-	-	-	-	-	-	3	1	1	5	12	11	-	-	-	33
70 jaar en meer	-	-	-	-	-	-	-	1	-	1	2	3	7	-	-	14
Leeftijd onbekend	-	-	-	-	-	-	-	-	-	-	-	-	-	-	-	-
<b>Totaal</b>	-	<b>2</b>	<b>156</b>	<b>658</b>	<b>734</b>	<b>691</b>	<b>522</b>	<b>347</b>	<b>172</b>	<b>85</b>	<b>42</b>	<b>25</b>	<b>9</b>	<b>1</b>	-	<b>3 444</b>

Tabel 31.- ECHTSCHIEDINGEN, PER PROVINCIE EN GEWEST NAAR LEEFTIJD VAN DE GESCHIEDENEN

(vervolg)  
JAAR 1997

LEEFTIJD VAN DE GESCHIEDEN MAN	Leeftijd van de gescheiden vrouw														Totaal
	< 20 jaar	20 - < 21 jaar	21 - < 25 jaar	25 - < 30 jaar	30 - < 35 jaar	35 - < 40 jaar	40 - < 45 jaar	45 - < 50 jaar	50 - < 55 jaar	55 - < 60 jaar	60 - < 65 jaar	65 - < 70 jaar	70 jaar en +	Onbekend	

PROVINCIE VLAAMS BRABANT

Minder dan 21 jaar	-	-	-	-	-	-	-	-	-	-	-	-	-	-	-
21 - < 25 jaar	-	-	10	6	1	-	-	-	-	-	-	-	-	-	17
25 - < 30 jaar	-	-	40	160	23	6	2	-	-	-	-	-	-	-	231
30 - < 35 jaar	-	1	11	143	219	44	6	1	1	-	-	-	-	-	426
35 - < 40 jaar	-	-	1	13	162	231	35	4	2	-	-	-	-	-	448
40 - < 45 jaar	-	-	1	4	21	160	185	21	2	-	-	-	-	-	394
45 - < 50 jaar	-	-	-	1	5	31	112	129	15	2	-	-	-	-	295
50 - < 55 jaar	-	-	-	1	6	8	21	58	49	9	-	-	-	-	152
55 - < 60 jaar	-	-	-	2	1	6	4	9	24	21	8	-	-	-	75
60 - < 65 jaar	-	-	-	1	1	1	1	4	7	8	14	3	-	-	40
65 - < 70 jaar	-	-	-	-	-	-	-	1	2	5	3	6	1	-	18
70 jaar en meer	-	-	-	-	-	-	1	1	1	-	1	4	4	-	12
Leeftijd onbekend	-	-	-	-	-	-	-	-	-	-	-	-	-	-	-
<b>Totaal</b>	-	1	63	331	439	487	367	228	103	45	26	13	5	-	2 108

PROVINCIE WEST-VLAANDEREN

Minder dan 21 jaar	-	-	-	-	-	-	-	-	-	-	-	-	-	-	-
21 - < 25 jaar	2	1	29	4	3	1	-	1	-	-	-	-	-	-	41
25 - < 30 jaar	-	4	111	251	36	4	1	1	-	-	-	-	-	-	408
30 - < 35 jaar	-	1	18	257	321	45	7	3	2	-	-	-	-	-	654
35 - < 40 jaar	-	-	6	42	251	271	46	5	1	1	-	-	-	-	623
40 - < 45 jaar	-	-	-	9	22	172	215	29	6	-	-	-	-	-	453
45 - < 50 jaar	-	-	-	1	8	35	106	124	14	4	-	-	-	-	292
50 - < 55 jaar	-	-	-	-	4	8	34	71	63	10	4	-	1	-	195
55 - < 60 jaar	-	-	-	-	1	2	8	12	28	38	4	1	-	-	94
60 - < 65 jaar	-	-	-	-	1	1	1	2	7	17	11	4	-	-	44
65 - < 70 jaar	-	-	-	-	1	-	-	1	1	1	7	9	2	-	22
70 jaar en meer	-	-	-	-	-	-	-	-	1	1	2	4	4	-	12
Leeftijd onbekend	-	-	-	-	-	-	-	-	-	-	-	-	-	-	-
<b>Totaal</b>	2	6	164	564	648	539	418	249	123	72	28	18	7	-	2 838

Tabel 31.- ECHTSCHIEDINGEN, PER PROVINCIE EN GEWEST NAAR LEEFTIJD VAN DE GESCHIEDENEN

(vervolg)

JAAR 1997

LEEFTIJD VAN DE GESCHIEDEN MAN	Leeftijd van de gescheiden vrouw														Totaal
	< 20 jaar	20 - < 21 jaar	21 - < 25 jaar	25 - < 30 jaar	30 - < 35 jaar	35 - < 40 jaar	40 - < 45 jaar	45 - < 50 jaar	50 - < 55 jaar	55 - < 60 jaar	60 - < 65 jaar	65 - < 70 jaar	70 jaar en +	Onbekend	

WAALS GEWEST

Minder dan 21 jaar	-	-	1	-	-	-	-	-	-	-	-	-	-	-	-	1
21 - < 25 jaar	-	2	34	30	6	-	1	-	-	-	-	-	-	-	-	73
25 - < 30 jaar	-	5	176	573	125	17	9	3	2	-	-	-	-	-	-	910
30 - < 35 jaar	-	-	52	635	835	176	44	13	5	3	-	1	-	-	-	1 764
35 - < 40 jaar	-	-	11	125	657	852	178	36	7	2	1	-	-	-	-	1 869
40 - < 45 jaar	-	-	4	32	161	569	634	127	30	9	5	-	-	-	-	1 571
45 - < 50 jaar	-	-	1	11	48	135	411	501	85	8	4	2	1	-	-	1 207
50 - < 55 jaar	-	-	-	1	13	34	81	242	214	18	15	2	-	-	-	620
55 - < 60 jaar	-	-	-	3	4	12	13	49	113	98	15	4	1	-	-	312
60 - < 65 jaar	-	-	-	1	2	4	9	12	30	73	55	17	5	-	-	208
65 - < 70 jaar	-	-	-	1	-	-	5	4	6	20	40	37	10	-	-	123
70 jaar en meer	-	-	-	-	1	-	2	3	4	4	7	14	15	-	-	50
Leeftijd onbekend	-	-	-	-	-	-	-	-	-	-	-	-	-	-	-	-
<b>Totaal</b>	-	<b>7</b>	<b>279</b>	<b>1 412</b>	<b>1 852</b>	<b>1 799</b>	<b>1 387</b>	<b>990</b>	<b>496</b>	<b>235</b>	<b>142</b>	<b>77</b>	<b>32</b>	-	-	<b>8 708</b>

PROVINCIE WAALS BRABANT

Minder dan 21 jaar	-	-	-	-	-	-	-	-	-	-	-	-	-	-	-	-
21 - < 25 jaar	-	-	3	2	-	-	-	-	-	-	-	-	-	-	-	5
25 - < 30 jaar	-	-	9	39	6	2	1	-	-	-	-	-	-	-	-	57
30 - < 35 jaar	-	-	2	48	66	16	9	2	1	-	-	-	-	-	-	144
35 - < 40 jaar	-	-	1	17	60	65	16	3	-	-	-	-	-	-	-	162
40 - < 45 jaar	-	-	1	3	16	52	52	12	6	-	-	-	-	-	-	142
45 - < 50 jaar	-	-	-	2	6	11	23	37	9	-	-	-	-	-	-	88
50 - < 55 jaar	-	-	-	-	2	4	7	20	19	-	2	1	-	-	-	55
55 - < 60 jaar	-	-	-	-	-	-	1	3	10	11	1	-	-	-	-	26
60 - < 65 jaar	-	-	-	-	-	-	3	2	4	5	1	2	-	-	-	17
65 - < 70 jaar	-	-	-	-	-	-	1	-	1	3	3	1	-	-	-	9
70 jaar en meer	-	-	-	-	-	-	-	-	-	1	1	-	4	-	-	6
Leeftijd onbekend	-	-	-	-	-	-	-	-	-	-	-	-	-	-	-	-
<b>Totaal</b>	-	-	<b>16</b>	<b>111</b>	<b>156</b>	<b>150</b>	<b>113</b>	<b>79</b>	<b>50</b>	<b>20</b>	<b>8</b>	<b>4</b>	<b>4</b>	-	-	<b>711</b>

Tabel 31.- ECHTSCHIEDINGEN, PER PROVINCIE EN GEWEST NAAR LEEFTIJD VAN DE GESCHIEDENEN

(vervolg)  
JAAR 1997

LEEFTIJD VAN DE GESCHIEDEN MAN	Leeftijd van de gescheiden vrouw														Totaal
	< 20 jaar	20 - < 21 jaar	21 - < 25 jaar	25 - < 30 jaar	30 - < 35 jaar	35 - < 40 jaar	40 - < 45 jaar	45 - < 50 jaar	50 - < 55 jaar	55 - < 60 jaar	60 - < 65 jaar	65 - < 70 jaar	70 jaar en +	Onbekend	

PROVINCIE HENEGOUWEN

Minder dan 21 jaar	-	-	1	-	-	-	-	-	-	-	-	-	-	-	-	1
21 - < 25 jaar	-	1	8	15	2	-	-	-	-	-	-	-	-	-	-	26
25 - < 30 jaar	-	4	80	240	53	6	4	2	2	-	-	-	-	-	-	391
30 - < 35 jaar	-	-	24	245	343	76	19	3	2	-	-	-	-	-	-	712
35 - < 40 jaar	-	-	2	49	241	372	78	10	1	2	-	-	-	-	-	755
40 - < 45 jaar	-	-	-	9	50	242	248	51	10	3	3	-	-	-	-	616
45 - < 50 jaar	-	-	-	2	10	50	180	212	33	1	1	1	-	-	-	490
50 - < 55 jaar	-	-	-	-	3	13	28	96	82	5	8	1	-	-	-	236
55 - < 60 jaar	-	-	-	1	3	5	3	14	38	35	5	2	-	-	-	106
60 - < 65 jaar	-	-	-	-	1	-	3	4	12	23	23	7	2	-	-	75
65 - < 70 jaar	-	-	-	1	-	-	1	1	1	4	16	10	3	-	-	37
70 jaar en meer	-	-	-	-	1	-	1	-	1	1	3	8	3	-	-	18
Leeftijd onbekend	-	-	-	-	-	-	-	-	-	-	-	-	-	-	-	-
<b>Totaal</b>	-	<b>5</b>	<b>115</b>	<b>562</b>	<b>707</b>	<b>764</b>	<b>565</b>	<b>393</b>	<b>182</b>	<b>74</b>	<b>59</b>	<b>29</b>	<b>8</b>	-	-	<b>3 463</b>

PROVINCIE LUIK

Minder dan 21 jaar	-	-	-	-	-	-	-	-	-	-	-	-	-	-	-	-
21 - < 25 jaar	-	-	11	6	3	-	-	-	-	-	-	-	-	-	-	20
25 - < 30 jaar	-	-	52	175	35	7	2	1	-	-	-	-	-	-	-	272
30 - < 35 jaar	-	-	20	223	274	57	13	7	2	2	-	1	-	-	-	599
35 - < 40 jaar	-	-	5	35	220	242	47	18	5	-	1	-	-	-	-	573
40 - < 45 jaar	-	-	1	10	63	171	210	42	11	6	2	-	-	-	-	516
45 - < 50 jaar	-	-	1	3	20	52	123	159	25	5	2	1	-	-	-	391
50 - < 55 jaar	-	-	-	-	3	12	32	85	73	11	4	-	-	-	-	220
55 - < 60 jaar	-	-	-	2	1	3	8	23	46	29	6	1	-	-	-	119
60 - < 65 jaar	-	-	-	1	1	3	3	6	10	27	23	5	3	-	-	82
65 - < 70 jaar	-	-	-	-	-	-	1	2	3	8	15	19	5	-	-	53
70 jaar en meer	-	-	-	-	-	-	-	2	1	1	3	2	6	-	-	15
Leeftijd onbekend	-	-	-	-	-	-	-	-	-	-	-	-	-	-	-	-
<b>Totaal</b>	-	-	<b>90</b>	<b>455</b>	<b>620</b>	<b>547</b>	<b>439</b>	<b>345</b>	<b>176</b>	<b>89</b>	<b>56</b>	<b>29</b>	<b>14</b>	-	-	<b>2 860</b>

Tabel 31.- ECHTSCHIEDINGEN, PER PROVINCIE EN GEWEST NAAR LEEFTIJD VAN DE GESCHIEDENEN

(vervolg)

JAAR 1997

LEEFTIJD VAN DE GESCHIEDEN MAN	Leeftijd van de gescheiden vrouw														Totaal
	< 20 jaar	20 - < 21 jaar	21 - < 25 jaar	25 - < 30 jaar	30 - < 35 jaar	35 - < 40 jaar	40 - < 45 jaar	45 - < 50 jaar	50 - < 55 jaar	55 - < 60 jaar	60 - < 65 jaar	65 - < 70 jaar	70 jaar en +	Onbekend	

PROVINCIE LUXEMBURG

Minder dan 21 jaar	-	-	-	-	-	-	-	-	-	-	-	-	-	-	-	-
21 - < 25 jaar	-	-	2	2	-	-	1	-	-	-	-	-	-	-	-	5
25 - < 30 jaar	-	-	14	36	9	-	1	-	-	-	-	-	-	-	-	60
30 - < 35 jaar	-	-	1	42	49	9	-	-	-	-	-	-	-	-	-	101
35 - < 40 jaar	-	-	-	6	47	48	17	1	-	-	-	-	-	-	-	119
40 - < 45 jaar	-	-	1	6	10	34	39	5	1	-	-	-	-	-	-	96
45 - < 50 jaar	-	-	-	2	6	10	31	28	3	1	-	-	-	-	-	81
50 - < 55 jaar	-	-	-	-	4	1	3	14	12	2	-	-	-	-	-	36
55 - < 60 jaar	-	-	-	-	-	2	1	4	7	4	2	-	-	-	-	20
60 - < 65 jaar	-	-	-	-	-	1	-	-	1	6	2	-	-	-	-	10
65 - < 70 jaar	-	-	-	-	-	-	-	-	1	2	3	1	1	-	-	8
70 jaar en meer	-	-	-	-	-	-	-	-	-	-	-	2	1	-	-	3
Leeftijd onbekend	-	-	-	-	-	-	-	-	-	-	-	-	-	-	-	-
<b>Totaal</b>	-	-	<b>18</b>	<b>94</b>	<b>125</b>	<b>105</b>	<b>93</b>	<b>52</b>	<b>25</b>	<b>15</b>	<b>7</b>	<b>3</b>	<b>2</b>	-	<b>539</b>	

PROVINCIE NAMEN

Minder dan 21 jaar	-	-	-	-	-	-	-	-	-	-	-	-	-	-	-	-
21 - < 25 jaar	-	1	10	5	1	-	-	-	-	-	-	-	-	-	-	17
25 - < 30 jaar	-	1	21	83	22	2	1	-	-	-	-	-	-	-	-	130
30 - < 35 jaar	-	-	5	77	103	18	3	1	-	1	-	-	-	-	-	208
35 - < 40 jaar	-	-	3	18	89	125	20	4	1	-	-	-	-	-	-	260
40 - < 45 jaar	-	-	1	4	22	70	85	17	2	-	-	-	-	-	-	201
45 - < 50 jaar	-	-	-	2	6	12	54	65	15	1	1	-	1	-	-	157
50 - < 55 jaar	-	-	-	1	1	4	11	27	28	-	1	-	-	-	-	73
55 - < 60 jaar	-	-	-	-	-	2	-	5	12	19	1	1	1	-	-	41
60 - < 65 jaar	-	-	-	-	-	-	-	-	3	12	6	3	-	-	-	24
65 - < 70 jaar	-	-	-	-	-	-	2	1	-	3	3	6	1	-	-	16
70 jaar en meer	-	-	-	-	-	-	1	1	2	1	-	2	1	-	-	8
Leeftijd onbekend	-	-	-	-	-	-	-	-	-	-	-	-	-	-	-	-
<b>Totaal</b>	-	<b>2</b>	<b>40</b>	<b>190</b>	<b>244</b>	<b>233</b>	<b>177</b>	<b>121</b>	<b>63</b>	<b>37</b>	<b>12</b>	<b>12</b>	<b>4</b>	-	<b>1 135</b>	

Tabel 32.- ECHTSCHIEDINGEN NAAR DE LEEFTIJD VAN DE GESCHIEDEN VROUW EN DE DUUR VAN HET ONTBONDEN HUWELIJK

A.- HET RIJK

JAAR 1997

DUUR VAN HET HUWELIJK	JAAR VAN HET HUWELIJK	Leeftijd van de gescheiden vrouw														Totaal
		< 20 jaar	20 - < 21 jaar	21 - < 25 jaar	25 - < 30 jaar	30 - < 35 jaar	35 - < 40 jaar	40 - < 45 jaar	45 - < 50 jaar	50 - < 55 jaar	55 - < 60 jaar	60 - < 65 jaar	65 - < 70 jaar	70 jaar en +	Onbe-kend	
< 1 jaar	1997	-	-	2	9	3	5	1	2	2	2	1	-	1	-	28
	1996	1	2	8	5	4	5	1	1	1	-	1	-	-	-	29
	<b>Totaal</b>	<b>1</b>	<b>2</b>	<b>10</b>	<b>14</b>	<b>7</b>	<b>10</b>	<b>2</b>	<b>3</b>	<b>3</b>	<b>2</b>	<b>2</b>	<b>-</b>	<b>1</b>	<b>-</b>	<b>57</b>
1 jaar	1996	-	3	11	13	9	2	2	-	2	-	-	-	-	-	42
	1995	2	4	30	25	15	7	8	2	-	3	-	-	-	-	96
2 jaar	1995	1	7	55	123	52	16	12	7	2	2	-	-	-	-	277
	1994	4	6	214	354	113	62	36	17	9	3	1	-	-	-	819
3 jaar	1994	1	4	144	271	115	54	30	19	5	1	-	-	1	-	645
	1993	3	1	147	310	124	61	32	15	9	3	3	1	1	-	710
4 jaar	1993	-	1	106	279	126	57	30	24	10	4	3	-	-	-	640
	1992	-	4	109	348	170	67	49	21	6	5	5	-	-	-	784
	<b>Totaal</b>	<b>11</b>	<b>30</b>	<b>816</b>	<b>1 723</b>	<b>724</b>	<b>326</b>	<b>199</b>	<b>105</b>	<b>43</b>	<b>21</b>	<b>12</b>	<b>1</b>	<b>2</b>	<b>-</b>	<b>4 013</b>
5 jaar	1992	-	1	68	304	153	64	43	18	10	3	-	1	-	-	665
	1991	-	-	67	352	180	75	40	26	12	2	3	-	-	-	757
6 jaar	1991	-	-	21	296	181	69	42	13	9	8	1	1	-	-	641
	1990	-	-	35	367	260	89	47	21	10	3	-	1	-	-	833
7 jaar	1990	-	-	12	312	205	87	45	21	4	3	3	1	-	-	693
	1989	-	-	15	288	269	95	75	35	11	5	4	3	-	-	800
8 jaar	1989	-	-	8	178	264	101	61	28	10	1	2	-	-	-	653
	1988	-	-	4	180	285	101	41	27	7	4	2	2	-	-	653
9 jaar	1988	-	-	2	114	261	101	42	12	11	3	-	-	-	-	546
	1987	-	-	1	113	292	111	55	20	12	1	2	-	1	-	608
	<b>Totaal</b>	<b>-</b>	<b>1</b>	<b>233</b>	<b>2 504</b>	<b>2 350</b>	<b>893</b>	<b>491</b>	<b>221</b>	<b>96</b>	<b>33</b>	<b>17</b>	<b>9</b>	<b>1</b>	<b>-</b>	<b>6 849</b>
10 jaar	1987	-	-	-	75	247	121	50	22	11	2	4	-	2	1	535
	1986	-	-	-	76	291	119	46	26	12	2	3	1	1	-	577
11 jaar	1986	-	-	-	36	301	121	32	15	9	6	-	1	-	-	521
	1985	-	-	-	31	271	147	57	17	14	5	4	-	-	-	546
12 jaar	1985	-	-	-	7	239	127	39	15	9	5	5	1	-	-	447
	1984	-	-	-	13	248	163	36	20	9	8	3	-	1	-	501
13 jaar	1984	-	-	-	2	214	163	36	19	14	2	2	-	1	-	453
	1983	-	-	-	7	202	184	60	21	10	1	1	-	-	2	488
14 jaar	1983	-	-	-	1	161	184	33	21	7	4	-	2	-	-	413
	1982	-	-	-	-	138	232	58	24	2	3	3	1	-	-	461
	<b>Totaal</b>	<b>-</b>	<b>-</b>	<b>-</b>	<b>248</b>	<b>2 312</b>	<b>1 561</b>	<b>447</b>	<b>200</b>	<b>97</b>	<b>38</b>	<b>25</b>	<b>6</b>	<b>5</b>	<b>3</b>	<b>4 942</b>
15 jaar	1982	-	-	-	1	87	223	67	21	5	-	6	1	1	-	412
	1981	-	-	-	-	95	289	74	23	8	6	2	-	-	-	497
16 jaar	1981	-	-	-	-	45	263	56	15	17	4	1	-	-	-	401
	1980	-	-	-	-	35	288	82	19	12	3	3	1	-	-	443
17 jaar	1980	1	-	-	-	26	230	81	19	5	6	-	1	1	-	370
	1979	-	-	-	-	14	259	111	24	8	7	2	1	1	-	427
18 jaar	1979	-	-	-	-	8	182	127	21	7	1	2	-	-	-	348
	1978	-	-	-	-	2	207	141	25	5	6	7	-	-	-	393
19 jaar	1978	-	-	-	-	1	168	138	35	10	3	1	1	-	-	357
	1977	-	-	-	-	-	173	153	37	12	7	4	-	1	-	387
	<b>Totaal</b>	<b>1</b>	<b>-</b>	<b>-</b>	<b>1</b>	<b>313</b>	<b>2 282</b>	<b>1 031</b>	<b>239</b>	<b>89</b>	<b>43</b>	<b>28</b>	<b>5</b>	<b>4</b>	<b>-</b>	<b>4 036</b>



Tabel 32.- ECHTSCHIEDINGEN NAAR DE LEEFTIJD VAN DE GESCHIEDEN VROUW EN DE DUUR VAN HET ONTBONDEN HUWELIJK (vervolg)

A.- HET RIJK

JAAR 1997

DUUR VAN HET HUWELIJK	JAAR VAN HET HUWELIJK	Leeftijd van de gescheiden vrouw														Totaal
		< 20 jaar	20 - < 21 jaar	21 - < 25 jaar	25 - < 30 jaar	30 - < 35 jaar	35 - < 40 jaar	40 - < 45 jaar	45 - < 50 jaar	50 - < 55 jaar	55 - < 60 jaar	60 - < 65 jaar	65 - < 70 jaar	70 jaar en +	Onbekend	
20 jaar	1977	-	-	-	-	-	96	169	43	9	5	-	2	-	-	324
	1976	-	-	-	-	-	113	223	41	17	6	4	1	1	-	406
21 jaar	1976	-	-	-	-	-	64	223	51	7	6	2	1	-	-	354
	1975	-	-	-	-	-	45	221	60	15	4	4	2	-	-	351
22 jaar	1975	-	-	-	-	-	20	203	69	11	4	3	-	-	-	310
	1974	-	-	-	-	-	18	217	91	20	2	3	2	-	-	353
23 jaar	1974	-	-	-	-	-	6	160	97	9	5	6	1	-	-	284
	1973	-	-	-	-	-	3	150	116	25	3	2	-	-	-	299
24 jaar	1973	-	-	-	-	-	3	126	95	16	6	1	-	1	-	248
	1972	-	-	-	-	-	-	127	142	20	9	4	1	-	-	303
	<b>Totaal</b>	-	-	-	-	-	<b>368</b>	<b>1 819</b>	<b>805</b>	<b>149</b>	<b>50</b>	<b>29</b>	<b>10</b>	<b>2</b>	-	<b>3 232</b>
25 jaar	1972	-	-	-	-	-	-	65	147	16	3	2	1	-	-	234
	1971	-	-	-	-	-	-	56	169	32	5	-	2	-	-	264
26 jaar	1971	-	-	-	-	-	1	24	149	33	6	2	1	-	-	216
	1970	-	-	-	-	-	1	29	148	50	4	2	4	-	-	238
27 jaar	1970	-	-	-	-	-	-	10	124	28	7	2	2	-	-	173
	1969	-	-	-	-	-	-	7	137	61	6	2	-	-	-	213
28 jaar	1969	-	-	-	-	-	-	1	85	38	4	3	2	1	-	134
	1968	-	-	-	-	-	-	1	90	66	11	4	-	-	-	172
29 jaar	1968	-	-	-	-	-	-	2	60	63	13	1	1	1	-	141
	1967	-	-	-	-	-	-	1	63	71	6	4	-	-	-	145
	<b>Totaal</b>	-	-	-	-	-	<b>2</b>	<b>196</b>	<b>1 172</b>	<b>458</b>	<b>65</b>	<b>22</b>	<b>13</b>	<b>2</b>	-	<b>1 930</b>
30 jaar	1967	-	-	-	-	-	-	-	44	62	7	3	1	-	-	117
	1966	-	-	-	-	-	-	-	34	79	8	1	-	1	-	123
31 jaar	1966	-	-	-	-	-	-	-	21	74	16	3	-	1	-	115
	1965	-	-	-	-	-	-	-	14	82	20	3	1	1	-	121
32 jaar	1965	-	-	-	-	-	-	-	6	43	14	7	2	1	-	73
	1964	-	-	-	-	-	-	-	3	60	26	5	1	3	-	98
33 jaar	1964	-	-	-	-	-	-	-	1	44	24	4	3	-	-	76
	1963	-	-	-	-	-	-	-	1	35	21	3	1	1	-	62
34 jaar	1963	-	-	-	-	-	-	-	-	25	32	3	1	-	1	62
	1962	-	-	-	-	-	-	-	-	30	31	9	2	-	-	72
	<b>Totaal</b>	-	-	-	-	-	-	-	<b>124</b>	<b>534</b>	<b>199</b>	<b>41</b>	<b>12</b>	<b>8</b>	<b>1</b>	<b>919</b>
35 jaar	1962	-	-	-	-	-	-	-	-	16	24	5	1	1	-	47
	1961	-	-	-	-	-	-	-	-	8	36	15	3	1	-	63
36 jaar	1961	-	-	-	-	-	-	-	-	7	35	5	2	1	-	50
	1960	-	-	-	-	-	-	-	-	3	32	12	2	-	-	49
37 jaar	1960	-	-	-	-	-	-	-	-	2	17	5	2	-	-	26
	1959	-	-	-	-	-	-	-	-	1	24	11	1	-	-	37
38 jaar	1959	-	-	-	-	-	-	-	-	1	18	13	-	-	-	32
	1958	-	-	-	-	-	-	-	-	-	30	17	6	1	-	54
39 jaar	1958	-	-	-	-	-	-	-	-	-	17	17	7	-	-	41
	1957	-	-	-	-	-	-	-	-	-	17	26	6	3	-	52
	<b>Totaal</b>	-	-	-	-	-	-	-	-	<b>38</b>	<b>250</b>	<b>126</b>	<b>30</b>	<b>7</b>	-	<b>451</b>
40 jaar en meer		-	-	-	-	-	-	-	-	-	25	114	119	61	-	319
Onbekende duur		-	-	-	-	-	-	-	-	-	-	-	-	-	-	-
<b>Algemeen totaal</b>		<b>13</b>	<b>33</b>	<b>1 059</b>	<b>4 490</b>	<b>5 706</b>	<b>5 442</b>	<b>4 184</b>	<b>2 869</b>	<b>1 507</b>	<b>726</b>	<b>416</b>	<b>205</b>	<b>93</b>	<b>4</b>	<b>26 747</b>

Tabel 32.- ECHTSCHIEDINGEN NAAR DE LEEFTIJD VAN DE GESCHIEDEN VROUW EN DE DUUR VAN HET ONTBONDEN HUWELIJK (vervolg)

B.- BRUSSELS HOOFDSTEDELIJK GEWEST

JAAR 1997

DUUR VAN HET HUWELIJK	JAAR VAN HET HUWELIJK	Leeftijd van de gescheiden vrouw														Totaal	
		< 20 jaar	20 - < 21 jaar	21 - < 25 jaar	25 - < 30 jaar	30 - < 35 jaar	35 - < 40 jaar	40 - < 45 jaar	45 - < 50 jaar	50 - < 55 jaar	55 - < 60 jaar	60 - < 65 jaar	65 - < 70 jaar	70 jaar en +	Onbe-kend		
< 1 jaar	1997	-	-	-	-	-	-	-	-	-	-	-	-	-	-	-	-
	1996	1	-	-	1	1	-	-	-	-	-	-	-	-	-	-	-
	<b>Totaal</b>	<b>1</b>	<b>-</b>	<b>-</b>	<b>1</b>	<b>1</b>	<b>-</b>	<b>-</b>	<b>-</b>	<b>-</b>	<b>-</b>	<b>-</b>	<b>-</b>	<b>-</b>	<b>-</b>	<b>-</b>	<b>3</b>
1 jaar	1996	-	-	-	1	-	-	-	-	1	-	-	-	-	-	-	-
	1995	1	-	5	3	4	1	2	-	-	-	-	-	-	-	-	-
2 jaar	1995	1	4	5	14	10	5	3	1	1	1	-	-	-	-	-	-
	1994	2	-	24	47	21	16	11	4	-	1	-	-	-	-	-	-
3 jaar	1994	-	1	24	44	22	18	5	7	1	-	-	-	-	-	-	-
	1993	3	1	28	40	24	17	9	2	4	-	-	-	-	1	-	-
4 jaar	1993	-	-	15	41	30	15	6	3	1	-	3	-	-	-	-	-
	1992	-	3	20	47	34	17	9	6	2	-	3	-	-	-	-	-
	<b>Totaal</b>	<b>7</b>	<b>9</b>	<b>121</b>	<b>237</b>	<b>145</b>	<b>89</b>	<b>45</b>	<b>23</b>	<b>10</b>	<b>3</b>	<b>6</b>	<b>-</b>	<b>1</b>	<b>-</b>	<b>-</b>	<b>696</b>
5 jaar	1992	-	1	16	42	27	16	12	3	4	1	-	1	-	-	-	-
	1991	-	-	18	42	36	12	9	2	1	1	-	-	-	-	-	-
6 jaar	1991	-	-	3	28	36	14	8	2	5	2	-	-	-	-	-	-
	1990	-	-	13	47	35	23	8	1	-	2	-	-	-	-	-	-
7 jaar	1990	-	-	4	41	34	25	6	5	2	-	-	-	-	-	-	-
	1989	-	-	2	34	42	23	14	6	3	-	3	-	-	-	-	-
8 jaar	1989	-	-	4	18	39	19	13	7	2	-	2	-	-	-	-	-
	1988	-	-	1	20	36	33	8	5	2	1	1	-	-	-	-	-
9 jaar	1988	-	-	1	16	24	25	7	2	3	1	-	-	-	-	-	-
	1987	-	-	-	18	35	21	12	7	1	-	1	-	-	-	-	-
	<b>Totaal</b>	<b>-</b>	<b>1</b>	<b>62</b>	<b>306</b>	<b>344</b>	<b>211</b>	<b>97</b>	<b>40</b>	<b>23</b>	<b>8</b>	<b>7</b>	<b>1</b>	<b>-</b>	<b>-</b>	<b>-</b>	<b>1 100</b>
10 jaar	1987	-	-	-	3	27	30	11	5	2	1	-	-	2	-	-	-
	1986	-	-	-	6	35	17	14	5	2	-	-	-	-	-	-	-
11 jaar	1986	-	-	-	6	29	16	10	4	1	-	-	-	-	-	-	-
	1985	-	-	-	5	25	22	10	6	5	2	1	-	-	-	-	-
12 jaar	1985	-	-	-	1	28	14	6	5	2	1	-	-	-	-	-	-
	1984	-	-	-	1	27	25	8	5	2	3	1	-	-	-	-	-
13 jaar	1984	-	-	-	1	15	17	7	7	4	-	1	-	-	-	-	-
	1983	-	-	-	-	26	22	14	5	2	-	-	-	-	-	-	-
14 jaar	1983	-	-	-	-	14	31	12	8	-	1	-	1	-	-	-	-
	1982	-	-	-	-	9	32	13	6	-	1	3	-	-	-	-	-
	<b>Totaal</b>	<b>-</b>	<b>-</b>	<b>-</b>	<b>23</b>	<b>235</b>	<b>226</b>	<b>105</b>	<b>56</b>	<b>20</b>	<b>9</b>	<b>6</b>	<b>1</b>	<b>2</b>	<b>-</b>	<b>-</b>	<b>683</b>
15 jaar	1982	-	-	-	-	8	18	13	7	1	-	1	1	1	-	-	-
	1981	-	-	-	-	9	28	20	4	1	1	1	-	-	-	-	-
16 jaar	1981	-	-	-	-	6	32	10	3	5	2	-	-	-	-	-	-
	1980	-	-	-	-	4	25	25	3	-	-	1	-	-	-	-	-
17 jaar	1980	-	-	-	-	3	20	18	5	1	2	-	-	-	-	-	-
	1979	-	-	-	-	-	22	20	7	3	2	1	-	-	-	-	-
18 jaar	1979	-	-	-	-	1	15	16	6	-	-	-	-	-	-	-	-
	1978	-	-	-	-	-	22	24	6	2	1	2	-	-	-	-	-
19 jaar	1978	-	-	-	-	1	15	17	9	3	2	1	1	-	-	-	-
	1977	-	-	-	-	-	13	24	11	4	1	1	-	-	-	-	-
	<b>Totaal</b>	<b>-</b>	<b>-</b>	<b>-</b>	<b>-</b>	<b>32</b>	<b>211</b>	<b>187</b>	<b>61</b>	<b>20</b>	<b>11</b>	<b>8</b>	<b>2</b>	<b>1</b>	<b>-</b>	<b>-</b>	<b>533</b>

Tabel 32.- ECHTSCHIEDINGEN NAAR DE LEEFTIJD VAN DE GESCHIEDEN VROUW EN DE DUUR VAN HET ONTBONDEN HUWELIJK (vervolg)

B.- BRUSSELS HOOFDSTEDELIJK GEWEST

JAAR 1997

DUUR VAN HET HUWELIJK	JAAR VAN HET HUWELIJK	Leeftijd van de gescheiden vrouw														Totaal
		< 20 jaar	20 - < 21 jaar	21 - < 25 jaar	25 - < 30 jaar	30 - < 35 jaar	35 - < 40 jaar	40 - < 45 jaar	45 - < 50 jaar	50 - < 55 jaar	55 - < 60 jaar	60 - < 65 jaar	65 - < 70 jaar	70 jaar en +	Onbekend	
20 jaar	1977	-	-	-	-	-	12	23	7	4	2	-	-	-	-	48
	1976	-	-	-	-	-	17	24	5	6	1	1	-	-	-	54
21 jaar	1976	-	-	-	-	-	5	20	11	3	1	1	-	-	-	41
	1975	-	-	-	-	-	3	27	14	5	1	-	1	-	-	51
22 jaar	1975	-	-	-	-	-	4	21	12	2	1	1	-	-	-	41
	1974	-	-	-	-	-	3	21	17	6	-	-	1	-	-	48
23 jaar	1974	-	-	-	-	-	2	9	14	4	1	1	-	-	-	31
	1973	-	-	-	-	-	-	11	22	10	1	1	-	-	-	45
24 jaar	1973	-	-	-	-	-	-	15	8	6	1	-	-	-	-	30
	1972	-	-	-	-	-	-	14	20	5	3	1	-	-	-	43
	<b>Totaal</b>	-	-	-	-	-	<b>46</b>	<b>185</b>	<b>130</b>	<b>51</b>	<b>12</b>	<b>6</b>	<b>2</b>	-	-	<b>432</b>
25 jaar	1972	-	-	-	-	-	-	2	15	4	-	1	-	-	-	22
	1971	-	-	-	-	-	-	2	21	10	2	-	-	-	-	35
26 jaar	1971	-	-	-	-	-	1	4	11	8	3	1	1	-	-	29
	1970	-	-	-	-	-	1	7	21	6	1	1	1	-	-	38
27 jaar	1970	-	-	-	-	-	-	2	8	4	3	1	-	-	-	18
	1969	-	-	-	-	-	-	2	16	15	3	1	-	-	-	37
28 jaar	1969	-	-	-	-	-	-	1	9	6	1	2	-	-	-	19
	1968	-	-	-	-	-	-	-	13	11	1	-	-	-	-	25
29 jaar	1968	-	-	-	-	-	-	1	8	6	5	1	-	-	-	21
	1967	-	-	-	-	-	-	1	9	9	1	-	-	-	-	20
	<b>Totaal</b>	-	-	-	-	-	<b>2</b>	<b>22</b>	<b>131</b>	<b>79</b>	<b>20</b>	<b>8</b>	<b>2</b>	-	-	<b>264</b>
30 jaar	1967	-	-	-	-	-	-	-	5	8	1	1	1	-	-	16
	1966	-	-	-	-	-	-	-	6	17	3	1	-	-	-	27
31 jaar	1966	-	-	-	-	-	-	-	4	17	3	1	-	1	-	26
	1965	-	-	-	-	-	-	-	2	18	-	1	-	-	-	21
32 jaar	1965	-	-	-	-	-	-	-	-	6	-	2	-	-	-	8
	1964	-	-	-	-	-	-	-	1	11	8	1	-	-	-	21
33 jaar	1964	-	-	-	-	-	-	-	-	5	5	2	1	-	-	13
	1963	-	-	-	-	-	-	-	-	6	4	-	-	-	-	10
34 jaar	1963	-	-	-	-	-	-	-	-	3	7	2	-	-	1	13
	1962	-	-	-	-	-	-	-	-	5	4	2	1	-	-	12
	<b>Totaal</b>	-	-	-	-	-	-	-	<b>18</b>	<b>96</b>	<b>35</b>	<b>13</b>	<b>3</b>	<b>1</b>	<b>1</b>	<b>167</b>
35 jaar	1962	-	-	-	-	-	-	-	-	2	4	1	-	-	-	7
	1961	-	-	-	-	-	-	-	-	1	5	3	1	-	-	10
36 jaar	1961	-	-	-	-	-	-	-	-	2	8	3	1	-	-	14
	1960	-	-	-	-	-	-	-	-	1	8	4	1	-	-	14
37 jaar	1960	-	-	-	-	-	-	-	-	-	3	3	2	-	-	8
	1959	-	-	-	-	-	-	-	-	-	7	2	1	-	-	10
38 jaar	1959	-	-	-	-	-	-	-	-	-	2	2	-	-	-	4
	1958	-	-	-	-	-	-	-	-	-	4	1	2	-	-	7
39 jaar	1958	-	-	-	-	-	-	-	-	-	4	4	2	-	-	10
	1957	-	-	-	-	-	-	-	-	-	1	4	1	1	-	7
	<b>Totaal</b>	-	-	-	-	-	-	-	-	<b>6</b>	<b>46</b>	<b>27</b>	<b>11</b>	<b>1</b>	-	<b>91</b>
40 jaar en meer		-	-	-	-	-	-	-	-	-	10	25	24	19	-	78
Onbekende duur		-	-	-	-	-	-	-	-	-	-	-	-	-	-	-
<b>Algemeen totaal</b>		<b>8</b>	<b>10</b>	<b>183</b>	<b>567</b>	<b>757</b>	<b>784</b>	<b>641</b>	<b>459</b>	<b>305</b>	<b>154</b>	<b>106</b>	<b>46</b>	<b>25</b>	<b>1</b>	<b>4 046</b>

Tabel 32.- ECHTSCHIEDINGEN NAAR DE LEEFTIJD VAN DE GESCHIEDEN VROUW EN DE DUUR VAN HET ONTBONDEN HUWELIJK (vervolg)

C.- VLAAMS GEWEST

JAAR 1997

DUUR VAN HET HUWELIJK	JAAR VAN HET HUWELIJK	Leeftijd van de gescheiden vrouw														Totaal
		< 20 jaar	20 - < 21 jaar	21 - < 25 jaar	25 - < 30 jaar	30 - < 35 jaar	35 - < 40 jaar	40 - < 45 jaar	45 - < 50 jaar	50 - < 55 jaar	55 - < 60 jaar	60 - < 65 jaar	65 - < 70 jaar	70 jaar en +	Onbekend	
< 1 jaar	1997	-	-	2	7	3	4	1	-	2	1	1	-	1	-	22
	1996	-	2	2	2	-	2	1	-	-	-	-	-	-	-	9
	<b>Totaal</b>	-	2	4	9	3	6	2	-	2	1	1	-	1	-	31
1 jaar	1996	-	1	4	9	6	2	1	-	-	-	-	-	-	-	23
	1995	1	3	15	12	4	2	1	1	-	1	-	-	-	-	40
2 jaar	1995	-	1	35	85	33	7	4	3	1	1	-	-	-	-	170
	1994	2	5	146	214	63	28	14	8	6	1	1	-	-	-	488
3 jaar	1994	1	3	92	156	50	22	14	8	2	-	-	-	-	-	348
	1993	-	-	86	158	59	28	13	7	1	1	1	-	-	-	354
4 jaar	1993	-	-	63	146	56	29	13	12	7	2	-	-	-	-	328
	1992	-	1	62	196	87	31	20	9	2	2	1	-	-	-	411
	<b>Totaal</b>	4	14	503	976	358	149	80	48	19	8	3	-	-	-	2 162
5 jaar	1992	-	-	26	177	83	40	20	9	3	1	-	-	-	-	359
	1991	-	-	28	196	85	38	18	14	4	-	3	-	-	-	386
6 jaar	1991	-	-	11	160	89	36	21	7	1	2	-	-	-	-	327
	1990	-	-	12	217	140	44	25	8	4	1	-	-	-	-	451
7 jaar	1990	-	-	5	193	104	40	15	11	2	1	1	1	-	-	373
	1989	-	-	6	150	143	41	36	14	4	4	1	2	-	-	401
8 jaar	1989	-	-	1	101	150	45	31	9	4	1	-	-	-	-	342
	1988	-	-	-	100	159	35	23	11	1	3	-	1	-	-	333
9 jaar	1988	-	-	1	56	164	52	22	5	6	1	-	-	-	-	307
	1987	-	-	-	53	164	47	27	6	9	-	-	-	1	-	307
	<b>Totaal</b>	-	-	90	1 403	1 281	418	238	94	38	14	5	4	1	-	3 586
10 jaar	1987	-	-	-	47	133	53	32	9	5	1	1	-	-	1	282
	1986	-	-	-	36	166	61	17	10	6	1	1	-	-	-	298
11 jaar	1986	-	-	-	18	183	66	10	6	5	2	-	1	-	-	291
	1985	-	-	-	14	161	73	22	6	5	1	1	-	-	-	283
12 jaar	1985	-	-	-	-	125	74	16	5	4	3	5	-	-	-	232
	1984	-	-	-	6	135	88	15	7	6	3	-	-	-	-	260
13 jaar	1984	-	-	-	-	133	85	18	6	4	1	-	-	-	-	247
	1983	-	-	-	1	101	103	25	8	2	-	1	-	-	2	243
14 jaar	1983	-	-	-	-	91	85	14	3	4	1	-	1	-	-	199
	1982	-	-	-	-	68	122	23	12	1	2	-	-	-	-	228
	<b>Totaal</b>	-	-	-	122	1 296	810	192	72	42	15	9	2	-	3	2 563
15 jaar	1982	-	-	-	1	50	142	32	7	2	-	2	-	-	-	236
	1981	-	-	-	-	45	151	27	13	1	3	-	-	-	-	240
16 jaar	1981	-	-	-	-	19	147	26	7	8	1	1	-	-	-	209
	1980	-	-	-	-	22	163	39	7	7	3	1	1	-	-	243
17 jaar	1980	1	-	-	-	14	126	38	8	2	3	-	-	1	-	193
	1979	-	-	-	-	5	145	46	13	2	4	1	-	1	-	217
18 jaar	1979	-	-	-	-	3	103	71	8	4	-	1	-	-	-	190
	1978	-	-	-	-	1	109	77	10	1	2	4	-	-	-	204
19 jaar	1978	-	-	-	-	-	100	79	15	4	1	-	-	-	-	199
	1977	-	-	-	-	-	103	86	15	4	1	1	-	1	-	211
	<b>Totaal</b>	1	-	-	1	159	1 289	521	103	35	18	11	1	3	-	2 142

Tabel 32.- ECHTSCHIEDINGEN NAAR DE LEEFTIJD VAN DE GESCHIEDEN VROUW EN DE DUUR VAN HET ONTBONDEN HUWELIJK (vervolg)

C.- VLAAMS GEWEST

JAAR 1997

DUUR VAN HET HUWELIJK	JAAR VAN HET HUWELIJK	Leeftijd van de gescheiden vrouw														Totaal
		< 20 jaar	20 - < 21 jaar	21 - < 25 jaar	25 - < 30 jaar	30 - < 35 jaar	35 - < 40 jaar	40 - < 45 jaar	45 - < 50 jaar	50 - < 55 jaar	55 - < 60 jaar	60 - < 65 jaar	65 - < 70 jaar	70 jaar en +	Onbekend	
20 jaar	1977	-	-	-	-	-	59	92	22	4	1	-	-	-	-	178
	1976	-	-	-	-	-	48	124	22	5	2	3	1	1	-	206
21 jaar	1976	-	-	-	-	-	32	137	30	3	3	-	-	-	-	205
	1975	-	-	-	-	-	29	125	27	5	2	3	1	-	-	192
22 jaar	1975	-	-	-	-	-	10	115	33	5	-	1	-	-	-	164
	1974	-	-	-	-	-	6	124	45	6	2	1	1	-	-	185
23 jaar	1974	-	-	-	-	-	2	86	53	4	4	2	-	-	-	151
	1973	-	-	-	-	-	1	81	53	8	1	-	-	-	-	144
24 jaar	1973	-	-	-	-	-	1	72	54	4	4	1	-	1	-	137
	1972	-	-	-	-	-	-	62	76	7	5	1	-	-	-	151
	<b>Totaal</b>	-	-	-	-	-	<b>188</b>	<b>1 018</b>	<b>415</b>	<b>51</b>	<b>24</b>	<b>12</b>	<b>3</b>	<b>2</b>	-	<b>1 713</b>
25 jaar	1972	-	-	-	-	-	-	39	76	5	2	-	1	-	-	123
	1971	-	-	-	-	-	-	37	83	14	2	-	-	-	-	136
26 jaar	1971	-	-	-	-	-	-	9	93	19	1	-	-	-	-	122
	1970	-	-	-	-	-	-	11	74	25	3	1	1	-	-	115
27 jaar	1970	-	-	-	-	-	-	6	70	17	3	1	-	-	-	97
	1969	-	-	-	-	-	-	1	74	24	-	1	-	-	-	100
28 jaar	1969	-	-	-	-	-	-	-	46	18	2	1	1	1	-	69
	1968	-	-	-	-	-	-	1	47	38	6	3	-	-	-	95
29 jaar	1968	-	-	-	-	-	-	1	34	31	6	-	-	1	-	73
	1967	-	-	-	-	-	-	-	33	46	2	1	-	-	-	82
	<b>Totaal</b>	-	-	-	-	-	-	<b>105</b>	<b>630</b>	<b>237</b>	<b>27</b>	<b>8</b>	<b>3</b>	<b>2</b>	-	<b>1 012</b>
30 jaar	1967	-	-	-	-	-	-	-	24	28	3	1	-	-	-	56
	1966	-	-	-	-	-	-	-	14	38	3	-	-	1	-	56
31 jaar	1966	-	-	-	-	-	-	-	11	43	7	1	-	-	-	62
	1965	-	-	-	-	-	-	-	6	42	15	1	1	-	-	65
32 jaar	1965	-	-	-	-	-	-	-	1	23	9	3	2	-	-	38
	1964	-	-	-	-	-	-	-	1	29	13	3	-	2	-	48
33 jaar	1964	-	-	-	-	-	-	-	-	27	12	1	1	-	-	41
	1963	-	-	-	-	-	-	-	1	18	8	2	1	1	-	31
34 jaar	1963	-	-	-	-	-	-	-	-	7	17	-	-	-	-	24
	1962	-	-	-	-	-	-	-	-	11	20	3	-	-	-	34
	<b>Totaal</b>	-	-	-	-	-	-	-	<b>58</b>	<b>266</b>	<b>107</b>	<b>15</b>	<b>5</b>	<b>4</b>	-	<b>455</b>
35 jaar	1962	-	-	-	-	-	-	-	-	8	12	3	1	1	-	25
	1961	-	-	-	-	-	-	-	-	3	20	7	1	-	-	31
36 jaar	1961	-	-	-	-	-	-	-	-	2	18	2	-	-	-	22
	1960	-	-	-	-	-	-	-	-	1	13	6	1	-	-	21
37 jaar	1960	-	-	-	-	-	-	-	-	1	6	2	-	-	-	9
	1959	-	-	-	-	-	-	-	-	-	12	4	-	-	-	16
38 jaar	1959	-	-	-	-	-	-	-	-	1	10	8	-	-	-	19
	1958	-	-	-	-	-	-	-	-	-	12	10	3	-	-	25
39 jaar	1958	-	-	-	-	-	-	-	-	-	6	8	2	-	-	16
	1957	-	-	-	-	-	-	-	-	-	5	11	3	2	-	21
	<b>Totaal</b>	-	-	-	-	-	-	-	-	<b>16</b>	<b>114</b>	<b>61</b>	<b>11</b>	<b>3</b>	-	<b>205</b>
40 jaar en meer		-	-	-	-	-	-	-	-	-	9	43	53	20	-	125
Onbekende duur		-	-	-	-	-	-	-	-	-	-	-	-	-	-	-
<b>Algemeen totaal</b>		<b>5</b>	<b>16</b>	<b>597</b>	<b>2 511</b>	<b>3 097</b>	<b>2 860</b>	<b>2 156</b>	<b>1 420</b>	<b>706</b>	<b>337</b>	<b>168</b>	<b>82</b>	<b>36</b>	<b>3</b>	<b>13 994</b>

Tabel 32.- ECHTSCHIEDINGEN NAAR DE LEEFTIJD VAN DE GESCHIEDEN VROUW EN DE DUUR VAN HET ONTBONDEN HUWELIJK (vervolg)

D.- WAALS GEWEST

JAAR 1997

DUUR VAN HET HUWELIJK	JAAR VAN HET HUWELIJK	Leeftijd van de gescheiden vrouw														Totaal
		< 20 jaar	20 - < 21 jaar	21 - < 25 jaar	25 - < 30 jaar	30 - < 35 jaar	35 - < 40 jaar	40 - < 45 jaar	45 - < 50 jaar	50 - < 55 jaar	55 - < 60 jaar	60 - < 65 jaar	65 - < 70 jaar	70 jaar en +	Onbekend	
< 1 jaar	1997	-	-	-	2	-	1	-	2	-	1	-	-	-	-	6
	1996	-	-	6	2	3	3	-	1	1	-	1	-	-	-	17
	<b>Totaal</b>	-	-	6	4	3	4	-	3	1	1	1	-	-	-	23
1 jaar	1996	-	2	7	3	3	-	1	-	1	-	-	-	-	-	17
	1995	-	1	10	10	7	4	5	1	-	1	-	-	-	-	39
2 jaar	1995	-	2	15	24	9	4	5	3	-	-	-	-	-	-	62
	1994	-	1	44	93	29	18	11	5	3	1	-	-	-	-	205
3 jaar	1994	-	-	28	71	43	14	11	4	2	1	-	-	1	-	175
	1993	-	-	33	112	41	16	10	6	4	2	2	1	-	-	227
4 jaar	1993	-	1	28	92	40	13	11	9	2	2	-	-	-	-	198
	1992	-	-	27	105	49	19	20	6	2	3	1	-	-	-	232
	<b>Totaal</b>	-	7	192	510	221	88	74	34	14	10	3	1	1	-	1 155
5 jaar	1992	-	-	26	85	43	8	11	6	3	1	-	-	-	-	183
	1991	-	-	21	114	59	25	13	10	7	1	-	-	-	-	250
6 jaar	1991	-	-	7	108	56	19	13	4	3	4	1	1	-	-	216
	1990	-	-	10	103	85	22	14	12	6	-	-	1	-	-	253
7 jaar	1990	-	-	3	78	67	22	24	5	-	2	2	-	-	-	203
	1989	-	-	7	104	84	31	25	15	4	1	-	1	-	-	272
8 jaar	1989	-	-	3	59	75	37	17	12	4	-	-	-	-	-	207
	1988	-	-	3	60	90	33	10	11	4	-	1	1	-	-	213
9 jaar	1988	-	-	-	42	73	24	13	5	2	1	-	-	-	-	160
	1987	-	-	1	42	93	43	16	7	2	1	1	-	-	-	206
	<b>Totaal</b>	-	-	81	795	725	264	156	87	35	11	5	4	-	-	2 163
10 jaar	1987	-	-	-	25	87	38	7	8	4	-	3	-	-	-	172
	1986	-	-	-	34	90	41	15	11	4	1	2	1	1	-	200
11 jaar	1986	-	-	-	12	89	39	12	5	3	4	-	-	-	-	164
	1985	-	-	-	12	85	52	25	5	4	2	2	-	-	-	187
12 jaar	1985	-	-	-	6	86	39	17	5	3	1	-	1	-	-	158
	1984	-	-	-	6	86	50	13	8	1	2	2	-	1	-	169
13 jaar	1984	-	-	-	1	66	61	11	6	6	1	1	-	1	-	154
	1983	-	-	-	6	75	59	21	8	6	1	-	-	-	-	176
14 jaar	1983	-	-	-	1	56	68	7	10	3	2	-	-	-	-	147
	1982	-	-	-	-	61	78	22	6	1	-	-	1	-	-	169
	<b>Totaal</b>	-	-	-	103	781	525	150	72	35	14	10	3	3	-	1 696
15 jaar	1982	-	-	-	-	29	63	22	7	2	-	3	-	-	-	126
	1981	-	-	-	-	41	110	27	6	6	2	1	-	-	-	193
16 jaar	1981	-	-	-	-	20	84	20	5	4	1	-	-	-	-	134
	1980	-	-	-	-	9	100	18	9	5	-	1	-	-	-	142
17 jaar	1980	-	-	-	-	9	84	25	6	2	1	-	1	-	-	128
	1979	-	-	-	-	9	92	45	4	3	1	-	1	-	-	155
18 jaar	1979	-	-	-	-	4	64	40	7	3	1	1	-	-	-	120
	1978	-	-	-	-	1	76	40	9	2	3	1	-	-	-	132
19 jaar	1978	-	-	-	-	-	53	42	11	3	-	-	-	-	-	109
	1977	-	-	-	-	-	57	43	11	4	5	2	-	-	-	122
	<b>Totaal</b>	-	-	-	-	122	783	322	75	34	14	9	2	-	-	1 361

Tabel 32.- ECHTSCHIEDINGEN NAAR DE LEEFTIJD VAN DE GESCHIEDEN VROUW EN DE DUUR VAN HET ONTBONDEN HUWELIJK (vervolg)

D.- WAALS GEWEST

JAAR 1997

DUUR VAN HET HUWELIJK	JAAR VAN HET HUWELIJK	Leeftijd van de gescheiden vrouw														Totaal
		< 20 jaar	20 - < 21 jaar	21 - < 25 jaar	25 - < 30 jaar	30 - < 35 jaar	35 - < 40 jaar	40 - < 45 jaar	45 - < 50 jaar	50 - < 55 jaar	55 - < 60 jaar	60 - < 65 jaar	65 - < 70 jaar	70 jaar en +	Onbekend	
20 jaar	1977	-	-	-	-	-	25	54	14	1	2	-	2	-	-	98
	1976	-	-	-	-	-	48	75	14	6	3	-	-	-	-	146
21 jaar	1976	-	-	-	-	-	27	66	10	1	2	1	1	-	-	108
	1975	-	-	-	-	-	13	69	19	5	1	1	-	-	-	108
22 jaar	1975	-	-	-	-	-	6	67	24	4	3	1	-	-	-	105
	1974	-	-	-	-	-	9	72	29	8	-	2	-	-	-	120
23 jaar	1974	-	-	-	-	-	2	65	30	1	-	3	1	-	-	102
	1973	-	-	-	-	-	2	58	41	7	1	1	-	-	-	110
24 jaar	1973	-	-	-	-	-	2	39	33	6	1	-	-	-	-	81
	1972	-	-	-	-	-	-	51	46	8	1	2	1	-	-	109
	<b>Totaal</b>	-	-	-	-	-	<b>134</b>	<b>616</b>	<b>260</b>	<b>47</b>	<b>14</b>	<b>11</b>	<b>5</b>	-	-	<b>1 087</b>
25 jaar	1972	-	-	-	-	-	-	24	56	7	1	1	-	-	-	89
	1971	-	-	-	-	-	-	17	65	8	1	-	2	-	-	93
26 jaar	1971	-	-	-	-	-	-	11	45	6	2	1	-	-	-	65
	1970	-	-	-	-	-	-	11	53	19	-	-	2	-	-	85
27 jaar	1970	-	-	-	-	-	-	2	46	7	1	-	2	-	-	58
	1969	-	-	-	-	-	-	4	47	22	3	-	-	-	-	76
28 jaar	1969	-	-	-	-	-	-	-	30	14	1	-	1	-	-	46
	1968	-	-	-	-	-	-	-	30	17	4	1	-	-	-	52
29 jaar	1968	-	-	-	-	-	-	-	18	26	2	-	1	-	-	47
	1967	-	-	-	-	-	-	-	21	16	3	3	-	-	-	43
	<b>Totaal</b>	-	-	-	-	-	-	<b>69</b>	<b>411</b>	<b>142</b>	<b>18</b>	<b>6</b>	<b>8</b>	-	-	<b>654</b>
30 jaar	1967	-	-	-	-	-	-	-	15	26	3	1	-	-	-	45
	1966	-	-	-	-	-	-	-	14	24	2	-	-	-	-	40
31 jaar	1966	-	-	-	-	-	-	-	6	14	6	1	-	-	-	27
	1965	-	-	-	-	-	-	-	6	22	5	1	-	1	-	35
32 jaar	1965	-	-	-	-	-	-	-	5	14	5	2	-	1	-	27
	1964	-	-	-	-	-	-	-	1	20	5	1	1	1	-	29
33 jaar	1964	-	-	-	-	-	-	-	1	12	7	1	1	-	-	22
	1963	-	-	-	-	-	-	-	-	11	9	1	-	-	-	21
34 jaar	1963	-	-	-	-	-	-	-	-	15	8	1	1	-	-	25
	1962	-	-	-	-	-	-	-	-	14	7	4	1	-	-	26
	<b>Totaal</b>	-	-	-	-	-	-	-	<b>48</b>	<b>172</b>	<b>57</b>	<b>13</b>	<b>4</b>	<b>3</b>	-	<b>297</b>
35 jaar	1962	-	-	-	-	-	-	-	-	6	8	1	-	-	-	15
	1961	-	-	-	-	-	-	-	-	4	11	5	1	1	-	22
36 jaar	1961	-	-	-	-	-	-	-	-	3	9	-	1	1	-	14
	1960	-	-	-	-	-	-	-	-	1	11	2	-	-	-	14
37 jaar	1960	-	-	-	-	-	-	-	-	1	8	-	-	-	-	9
	1959	-	-	-	-	-	-	-	-	1	5	5	-	-	-	11
38 jaar	1959	-	-	-	-	-	-	-	-	-	6	3	-	-	-	9
	1958	-	-	-	-	-	-	-	-	-	14	6	1	1	-	22
39 jaar	1958	-	-	-	-	-	-	-	-	-	7	5	3	-	-	15
	1957	-	-	-	-	-	-	-	-	-	11	11	2	-	-	24
	<b>Totaal</b>	-	-	-	-	-	-	-	-	<b>16</b>	<b>90</b>	<b>38</b>	<b>8</b>	<b>3</b>	-	<b>155</b>
40 jaar en meer		-	-	-	-	-	-	-	-	-	6	46	42	22	-	116
Onbekende duur		-	-	-	-	-	-	-	-	-	-	-	-	-	-	-
<b>Algemeen totaal</b>		-	<b>7</b>	<b>279</b>	<b>1 412</b>	<b>1 852</b>	<b>1 798</b>	<b>1 387</b>	<b>990</b>	<b>496</b>	<b>235</b>	<b>142</b>	<b>77</b>	<b>32</b>	-	<b>8 707</b>

Tabel 33.- ECHTSCHIEDINGEN NAAR DE LEEFTIJD VAN DE GESCHIEDEN MAN EN DE DUUR VAN HET ONTBONDEN HUWELIJK

A.- HET RIJK

JAAR 1997

DUUR VAN HET HUWELIJK	JAAR VAN HET HUWELIJK	Leeftijd van de gescheiden man														Totaal
		< 20 jaar	20 - < 21 jaar	21 - < 25 jaar	25 - < 30 jaar	30 - < 35 jaar	35 - < 40 jaar	40 - < 45 jaar	45 - < 50 jaar	50 - < 55 jaar	55 - < 60 jaar	60 - < 65 jaar	65 - < 70 jaar	70 jaar en +	Onbekend	
< 1 jaar	1997	-	-	1	8	4	3	3	4	-	4	-	-	1	-	28
	1996	-	1	3	12	3	3	4	-	2	-	1	-	-	-	29
	<b>Totaal</b>	-	1	4	20	7	6	7	4	2	4	1	-	1	-	57
1 jaar	1996	-	-	5	16	10	6	2	1	-	2	-	-	-	-	42
	1995	-	-	13	34	21	11	7	5	2	1	1	1	-	-	96
2 jaar	1995	-	-	35	117	60	37	13	6	5	3	1	-	-	-	277
	1994	-	-	81	399	189	66	43	20	12	9	-	-	-	-	819
3 jaar	1994	-	-	47	253	181	68	51	24	8	7	5	1	-	-	645
	1993	-	-	45	270	201	97	42	31	14	7	2	-	1	-	710
4 jaar	1993	-	1	24	259	183	76	49	21	14	9	2	2	-	-	640
	1992	-	-	20	276	268	106	57	30	8	10	5	4	-	-	784
	<b>Totaal</b>	-	1	270	1 624	1 113	467	264	138	63	48	16	8	1	-	4 013
5 jaar	1992	-	-	8	233	224	96	66	16	11	4	2	2	2	1	665
	1991	-	-	10	242	294	103	55	24	13	10	1	2	3	-	757
6 jaar	1991	-	-	3	189	254	87	49	25	17	10	3	3	1	-	641
	1990	-	-	5	183	343	158	76	33	20	9	4	2	-	-	833
7 jaar	1990	-	-	-	147	310	131	43	31	14	9	3	2	3	-	693
	1989	-	-	-	132	342	142	80	53	27	12	8	2	2	-	800
8 jaar	1989	-	-	-	71	289	150	77	37	16	6	6	1	-	-	653
	1988	-	-	-	71	317	143	64	35	12	5	1	3	2	-	653
9 jaar	1988	-	-	-	24	283	120	61	35	13	6	2	1	1	-	546
	1987	-	-	-	33	270	167	60	43	19	5	8	1	2	-	608
	<b>Totaal</b>	-	-	26	1 325	2 926	1 297	631	332	162	76	38	19	16	1	6 849
10 jaar	1987	-	-	-	16	207	168	82	32	16	8	3	2	1	-	535
	1986	-	-	-	10	259	173	65	40	13	9	5	1	2	-	577
11 jaar	1986	-	-	-	4	224	193	45	23	17	7	3	4	1	-	521
	1985	-	-	-	4	177	232	64	29	25	7	5	3	-	-	546
12 jaar	1985	-	-	-	-	138	197	50	26	13	11	6	4	2	-	447
	1984	-	-	-	-	132	248	61	30	19	7	3	1	-	-	501
13 jaar	1984	-	-	-	-	85	248	61	32	13	7	4	2	1	-	453
	1983	-	-	-	-	99	243	78	38	18	5	4	1	1	1	488
14 jaar	1983	-	-	-	-	40	246	73	28	12	6	5	2	1	-	413
	1982	-	-	-	-	38	281	75	36	12	10	2	3	4	-	461
	<b>Totaal</b>	-	-	-	34	1 399	2 229	654	314	158	77	40	23	13	1	4 942
15 jaar	1982	-	-	-	-	15	238	107	29	9	5	7	-	2	-	412
	1981	-	-	-	-	16	276	139	43	14	3	4	2	-	-	497
16 jaar	1981	-	-	-	-	5	216	130	23	19	3	4	1	-	-	401
	1980	-	-	-	-	7	226	139	48	11	9	2	1	-	-	443
17 jaar	1980	1	-	-	-	4	155	153	31	11	6	2	4	3	-	370
	1979	-	-	-	-	2	162	176	48	24	5	4	4	2	-	427
18 jaar	1979	-	-	-	-	-	98	188	41	10	6	4	-	1	-	348
	1978	-	-	-	-	-	105	206	56	12	7	4	1	2	-	393
19 jaar	1978	-	-	-	-	-	48	216	67	16	6	3	1	-	-	357
	1977	-	-	-	-	-	53	231	61	26	8	5	1	2	-	387
	<b>Totaal</b>	1	-	-	-	49	1 577	1 685	447	152	58	39	15	12	-	4 035



Tabel 33.- ECHTSCHIEDINGEN NAAR DE LEEFTIJD VAN DE GESCHIEDEN MAN EN DE DUUR VAN HET ONTBONDEN HUWELIJK (vervolg)

A.- HET RIJK

JAAR 1997

DUUR VAN HET HUWELIJK	JAAR VAN HET HUWELIJK	Leeftijd van de gescheiden man														Totaal
		< 20 jaar	20 - < 21 jaar	21 - < 25 jaar	25 - < 30 jaar	30 - < 35 jaar	35 - < 40 jaar	40 - < 45 jaar	45 - < 50 jaar	50 - < 55 jaar	55 - < 60 jaar	60 - < 65 jaar	65 - < 70 jaar	70 jaar en +	Onbekend	
20 jaar	1977	-	-	-	-	-	21	209	60	22	5	6	-	1	-	324
	1976	-	-	-	-	-	30	249	94	16	9	4	2	2	-	406
21 jaar	1976	-	-	-	-	-	6	213	98	22	10	3	2	-	-	354
	1975	-	-	-	-	-	8	185	129	18	4	4	-	3	-	351
22 jaar	1975	-	-	-	-	-	2	151	127	18	7	3	1	1	-	310
	1974	-	-	-	-	-	-	146	158	32	9	6	1	1	-	353
23 jaar	1974	-	-	-	-	-	-	80	161	28	9	3	1	2	-	284
	1973	-	-	-	-	-	-	73	180	28	13	4	1	-	-	299
24 jaar	1973	-	-	-	-	-	-	52	149	33	5	5	3	1	-	248
	1972	-	-	-	-	-	-	51	188	43	12	5	4	-	-	303
	<b>Totaal</b>	-	-	-	-	-	<b>67</b>	<b>1 409</b>	<b>1 344</b>	<b>260</b>	<b>83</b>	<b>43</b>	<b>15</b>	<b>11</b>	-	<b>3 232</b>
25 jaar	1972	-	-	-	-	-	-	16	173	35	3	6	1	-	-	234
	1971	-	-	-	-	-	-	12	175	62	8	5	-	2	-	264
26 jaar	1971	-	-	-	-	-	-	6	128	65	11	4	2	-	-	216
	1970	-	-	-	-	-	1	4	134	71	14	9	3	2	-	238
27 jaar	1970	-	-	-	-	-	-	-	87	60	21	1	3	1	-	173
	1969	-	-	-	-	-	-	-	96	91	16	4	5	1	-	213
28 jaar	1969	-	-	-	-	-	-	-	41	72	12	4	-	5	-	134
	1968	-	-	-	-	-	-	-	41	105	20	3	2	1	-	172
29 jaar	1968	-	-	-	-	-	-	-	20	101	14	3	3	-	-	141
	1967	-	-	-	-	-	-	-	23	102	14	4	1	1	-	145
	<b>Totaal</b>	-	-	-	-	-	<b>1</b>	<b>38</b>	<b>918</b>	<b>764</b>	<b>133</b>	<b>43</b>	<b>20</b>	<b>13</b>	-	<b>1 930</b>
30 jaar	1967	-	-	-	-	-	-	-	8	77	24	4	4	-	-	117
	1966	-	-	-	-	-	-	-	9	77	29	6	2	-	-	123
31 jaar	1966	-	-	-	-	-	-	-	3	75	32	3	1	1	-	115
	1965	-	-	-	-	-	-	-	3	73	33	8	2	2	-	121
32 jaar	1965	-	-	-	-	-	-	-	-	31	29	12	1	-	-	73
	1964	-	-	-	-	-	-	-	-	39	43	12	2	2	-	98
33 jaar	1964	-	-	-	-	-	-	-	-	28	37	9	2	-	-	76
	1963	-	-	-	-	-	-	-	-	10	40	10	2	-	-	62
34 jaar	1963	-	-	-	-	-	-	-	-	8	38	13	2	-	1	62
	1962	-	-	-	-	-	-	-	-	5	54	10	2	1	-	72
	<b>Totaal</b>	-	-	-	-	-	-	-	<b>23</b>	<b>423</b>	<b>359</b>	<b>87</b>	<b>20</b>	<b>6</b>	<b>1</b>	<b>919</b>
35 jaar	1962	-	-	-	-	-	-	-	-	4	28	12	2	1	-	47
	1961	-	-	-	-	-	-	-	-	-	36	20	6	1	-	63
36 jaar	1961	-	-	-	-	-	-	-	-	1	27	17	5	-	-	50
	1960	-	-	-	-	-	-	-	-	-	26	20	1	2	-	49
37 jaar	1960	-	-	-	-	-	-	-	-	-	10	11	2	3	-	26
	1959	-	-	-	-	-	-	-	-	-	19	15	3	-	-	37
38 jaar	1959	-	-	-	-	-	-	-	-	-	4	23	5	-	-	32
	1958	-	-	-	-	-	-	-	-	-	10	33	9	2	-	54
39 jaar	1958	-	-	-	-	-	-	-	-	-	8	21	10	2	-	41
	1957	-	-	-	-	-	-	-	-	-	4	37	9	2	-	52
	<b>Totaal</b>	-	-	-	-	-	-	-	-	<b>5</b>	<b>172</b>	<b>209</b>	<b>52</b>	<b>13</b>	-	<b>451</b>
40 jaar en meer		-	-	-	-	-	-	-	-	-	3	84	146	86	-	319
Onbekende duur		-	-	-	-	-	-	-	-	-	-	-	-	-	-	-
<b>Algemeen totaal</b>		<b>1</b>	<b>2</b>	<b>300</b>	<b>3 003</b>	<b>5 494</b>	<b>5 644</b>	<b>4 688</b>	<b>3 520</b>	<b>1 989</b>	<b>1 013</b>	<b>600</b>	<b>318</b>	<b>172</b>	<b>3</b>	<b>26 747</b>

Tabel 33.- ECHTSCHIEDINGEN NAAR DE LEEFTIJD VAN DE GESCHIEDEN MAN EN DE DUUR VAN HET ONTBONDEN HUWELIJK (vervolg)

B.- BRUSSELS HOOFDSTEDELIJK GEWEST

JAAR 1997

DUUR VAN HET HUWELIJK	JAAR VAN HET HUWELIJK	Leeftijd van de gescheiden man														Totaal
		< 20 jaar	20 - < 21 jaar	21 - < 25 jaar	25 - < 30 jaar	30 - < 35 jaar	35 - < 40 jaar	40 - < 45 jaar	45 - < 50 jaar	50 - < 55 jaar	55 - < 60 jaar	60 - < 65 jaar	65 - < 70 jaar	70 jaar en +	Onbekend	
< 1 jaar	1997	-	-	-	-	-	-	-	-	-	-	-	-	-	-	-
	1996	-	-	1	1	1	-	-	-	-	-	-	-	-	-	-
	<b>Totaal</b>	-	-	1	1	1	-	-	-	-	-	-	-	-	-	-
1 jaar	1996	-	-	-	-	-	-	1	1	-	-	-	-	-	-	-
	1995	-	-	3	5	3	3	1	1	-	-	-	-	-	-	-
2 jaar	1995	-	-	10	12	6	10	3	2	1	1	-	-	-	-	-
	1994	-	-	12	52	35	14	8	4	-	1	-	-	-	-	-
3 jaar	1994	-	-	11	34	35	16	16	6	4	-	-	-	-	-	-
	1993	-	-	7	36	42	19	8	11	4	2	-	-	-	-	-
4 jaar	1993	-	1	3	42	30	22	8	3	2	1	-	2	-	-	-
	1992	-	-	5	44	45	27	10	6	-	1	1	2	-	-	-
	<b>Totaal</b>	-	1	51	225	196	112	55	33	11	6	2	4	-	-	-
5 jaar	1992	-	-	1	31	50	21	12	4	1	-	1	1	-	1	-
	1991	-	-	1	25	51	24	14	2	-	2	-	2	-	-	-
6 jaar	1991	-	-	2	14	40	19	8	4	6	2	1	1	1	-	-
	1990	-	-	1	24	54	25	15	4	5	1	-	-	-	-	-
7 jaar	1990	-	-	-	18	45	31	10	5	3	4	-	-	-	1	-
	1989	-	-	-	16	45	28	19	10	6	1	1	1	-	-	-
8 jaar	1989	-	-	-	8	34	30	19	7	4	-	2	-	-	-	-
	1988	-	-	-	12	43	21	18	10	3	-	-	-	-	-	-
9 jaar	1988	-	-	-	6	22	19	16	11	3	2	-	-	-	-	-
	1987	-	-	-	4	31	29	12	7	8	-	2	1	1	-	-
	<b>Totaal</b>	-	-	5	158	415	247	143	64	39	12	7	6	3	1	-
10 jaar	1987	-	-	-	1	14	32	19	9	2	3	-	-	1	-	-
	1986	-	-	-	2	23	23	12	10	4	3	-	1	1	-	-
11 jaar	1986	-	-	-	1	17	25	13	6	1	1	1	1	-	-	-
	1985	-	-	-	-	12	43	10	5	2	3	1	-	-	-	-
12 jaar	1985	-	-	-	-	12	23	8	6	2	3	1	2	-	-	-
	1984	-	-	-	-	9	41	10	4	3	3	2	-	-	-	-
13 jaar	1984	-	-	-	-	7	14	10	12	3	4	1	1	-	-	-
	1983	-	-	-	-	8	28	19	5	4	2	1	1	1	-	-
14 jaar	1983	-	-	-	-	8	24	17	7	6	3	-	2	-	-	-
	1982	-	-	-	-	-	31	12	10	5	3	-	1	2	-	-
	<b>Totaal</b>	-	-	-	4	110	284	130	74	32	28	7	9	5	-	-
15 jaar	1982	-	-	-	-	1	20	15	8	1	3	1	-	1	-	-
	1981	-	-	-	-	2	30	16	12	2	1	1	-	-	-	-
16 jaar	1981	-	-	-	-	1	22	23	6	5	-	1	-	-	-	-
	1980	-	-	-	-	1	20	21	12	2	1	-	1	-	-	-
17 jaar	1980	-	-	-	-	1	14	22	2	6	2	1	1	-	-	-
	1979	-	-	-	-	-	9	27	11	6	1	-	1	-	-	-
18 jaar	1979	-	-	-	-	-	7	16	10	3	2	-	-	-	-	-
	1978	-	-	-	-	-	14	23	12	4	2	-	1	1	-	-
19 jaar	1978	-	-	-	-	-	5	23	12	2	5	1	1	-	-	-
	1977	-	-	-	-	-	2	31	11	8	1	1	-	-	-	-
	<b>Totaal</b>	-	-	-	-	6	143	218	96	39	18	6	5	2	-	-

Tabel 33.- ECHTSCHIEDINGEN NAAR DE LEEFTIJD VAN DE GESCHIEDEN MAN EN DE DUUR VAN HET ONTBONDEN HUWELIJK (vervolg)

B.- BRUSSELS HOOFDSTEDELIJK GEWEST

JAAR 1997

DUUR VAN HET HUWELIJK	JAAR VAN HET HUWELIJK	Leeftijd van de gescheiden man														Totaal
		< 20 jaar	20 - < 21 jaar	21 - < 25 jaar	25 - < 30 jaar	30 - < 35 jaar	35 - < 40 jaar	40 - < 45 jaar	45 - < 50 jaar	50 - < 55 jaar	55 - < 60 jaar	60 - < 65 jaar	65 - < 70 jaar	70 jaar en +	Onbekend	
20 jaar	1977	-	-	-	-	-	1	26	13	4	2	2	-	-	-	48
	1976	-	-	-	-	-	2	31	11	4	3	1	2	-	-	54
21 jaar	1976	-	-	-	-	-	1	13	18	4	5	-	-	-	-	41
	1975	-	-	-	-	-	1	19	23	4	-	2	-	2	-	51
22 jaar	1975	-	-	-	-	-	-	19	15	3	1	2	-	1	-	41
	1974	-	-	-	-	-	-	13	23	8	-	3	1	-	-	48
23 jaar	1974	-	-	-	-	-	-	3	20	4	3	1	-	-	-	31
	1973	-	-	-	-	-	-	7	25	6	4	2	1	-	-	45
24 jaar	1973	-	-	-	-	-	-	9	13	6	-	2	-	-	-	30
	1972	-	-	-	-	-	-	3	23	9	3	4	1	-	-	43
	<b>Totaal</b>	-	-	-	-	-	5	143	184	52	21	19	5	3	-	432
25 jaar	1972	-	-	-	-	-	-	1	16	3	1	1	-	-	-	22
	1971	-	-	-	-	-	-	1	21	9	3	1	-	-	-	35
26 jaar	1971	-	-	-	-	-	-	2	12	5	7	1	2	-	-	29
	1970	-	-	-	-	-	1	1	16	11	6	2	1	-	-	38
27 jaar	1970	-	-	-	-	-	-	-	8	6	4	-	-	-	-	18
	1969	-	-	-	-	-	-	-	12	16	5	3	1	-	-	37
28 jaar	1969	-	-	-	-	-	-	-	5	7	4	-	-	3	-	19
	1968	-	-	-	-	-	-	-	6	17	1	-	1	-	-	25
29 jaar	1968	-	-	-	-	-	-	-	4	11	5	1	-	-	-	21
	1967	-	-	-	-	-	-	-	3	15	-	-	1	1	-	20
	<b>Totaal</b>	-	-	-	-	-	1	5	103	100	36	9	6	4	-	264
30 jaar	1967	-	-	-	-	-	-	-	1	8	6	1	-	-	-	16
	1966	-	-	-	-	-	-	-	3	15	7	1	1	-	-	27
31 jaar	1966	-	-	-	-	-	-	-	-	12	10	2	1	1	-	26
	1965	-	-	-	-	-	-	-	1	14	5	-	-	1	-	21
32 jaar	1965	-	-	-	-	-	-	-	-	3	5	-	-	-	-	8
	1964	-	-	-	-	-	-	-	-	7	9	5	-	-	-	21
33 jaar	1964	-	-	-	-	-	-	-	-	4	7	1	1	-	-	13
	1963	-	-	-	-	-	-	-	-	4	6	-	-	-	-	10
34 jaar	1963	-	-	-	-	-	-	-	-	-	8	4	-	-	1	13
	1962	-	-	-	-	-	-	-	-	-	8	3	-	1	-	12
	<b>Totaal</b>	-	-	-	-	-	-	-	5	67	71	17	3	3	1	167
35 jaar	1962	-	-	-	-	-	-	-	-	-	5	2	-	-	-	7
	1961	-	-	-	-	-	-	-	-	-	5	4	1	-	-	10
36 jaar	1961	-	-	-	-	-	-	-	-	-	5	6	3	-	-	14
	1960	-	-	-	-	-	-	-	-	-	6	6	-	2	-	14
37 jaar	1960	-	-	-	-	-	-	-	-	-	2	2	1	3	-	8
	1959	-	-	-	-	-	-	-	-	-	4	5	1	-	-	10
38 jaar	1959	-	-	-	-	-	-	-	-	-	1	1	2	-	-	4
	1958	-	-	-	-	-	-	-	-	-	1	3	2	1	-	7
39 jaar	1958	-	-	-	-	-	-	-	-	-	3	4	2	1	-	10
	1957	-	-	-	-	-	-	-	-	-	-	5	1	1	-	7
	<b>Totaal</b>	-	-	-	-	-	-	-	-	-	32	38	13	8	-	91
40 jaar en meer		-	-	-	-	-	-	-	-	-	2	16	34	26	-	78
Onbekende duur		-	-	-	-	-	-	-	-	-	-	-	-	-	-	-
<b>Algemeen totaal</b>		-	1	57	388	728	792	693	559	340	226	121	85	54	2	4 046

Tabel 33.- ECHTSCHIEDINGEN NAAR DE LEEFTIJD VAN DE GESCHIEDEN MAN EN DE DUUR VAN HET ONTBONDEN HUWELIJK (vervolg)

C.- VLAAMS GEWEST

JAAR 1997

DUUR VAN HET HUWELIJK	JAAR VAN HET HUWELIJK	Leeftijd van de gescheiden man														Totaal
		< 20 jaar	20 - < 21 jaar	21 - < 25 jaar	25 - < 30 jaar	30 - < 35 jaar	35 - < 40 jaar	40 - < 45 jaar	45 - < 50 jaar	50 - < 55 jaar	55 - < 60 jaar	60 - < 65 jaar	65 - < 70 jaar	70 jaar en +	Onbekend	
< 1 jaar	1997	-	-	1	7	3	3	3	-	-	4	-	-	1	-	22
	1996	-	-	1	5	-	-	3	-	-	-	-	-	-	-	9
	<b>Totaal</b>	-	-	2	12	3	3	6	-	-	4	-	-	1	-	31
1 jaar	1996	-	-	3	7	7	4	1	-	-	1	-	-	-	-	23
	1995	-	-	5	17	10	3	2	1	1	1	-	-	-	-	40
2 jaar	1995	-	-	15	82	41	17	8	3	1	2	1	-	-	-	170
	1994	-	-	58	250	110	32	18	7	8	5	-	-	-	-	488
3 jaar	1994	-	-	27	151	103	32	14	12	3	3	3	-	-	-	348
	1993	-	-	23	144	101	46	19	12	6	3	-	-	-	-	354
4 jaar	1993	-	-	15	140	90	38	25	7	8	3	2	-	-	-	328
	1992	-	-	12	146	145	50	30	13	6	5	2	2	-	-	411
	<b>Totaal</b>	-	-	158	937	607	222	117	55	33	23	8	2	-	-	2 162
5 jaar	1992	-	-	3	134	119	51	34	6	7	4	1	-	-	-	359
	1991	-	-	4	137	146	45	25	13	7	6	1	-	2	-	386
6 jaar	1991	-	-	1	113	120	38	28	13	9	4	-	1	-	-	327
	1990	-	-	2	105	189	80	36	21	11	4	2	1	-	-	451
7 jaar	1990	-	-	-	88	176	59	22	15	6	5	2	-	-	-	373
	1989	-	-	-	65	173	69	38	26	15	8	5	1	1	-	401
8 jaar	1989	-	-	-	39	161	71	38	18	8	3	3	1	-	-	342
	1988	-	-	-	31	179	75	24	12	6	3	-	2	1	-	333
9 jaar	1988	-	-	-	10	170	72	29	15	5	3	2	-	1	-	307
	1987	-	-	-	17	150	80	29	20	6	2	2	-	1	-	307
	<b>Totaal</b>	-	-	10	739	1 583	640	303	159	80	42	18	6	6	-	3 586
10 jaar	1987	-	-	-	9	120	88	41	15	6	3	-	-	-	-	282
	1986	-	-	-	4	144	95	32	16	4	1	2	-	-	-	298
11 jaar	1986	-	-	-	2	133	112	19	7	11	4	1	2	-	-	291
	1985	-	-	-	2	101	122	29	14	9	3	2	1	-	-	283
12 jaar	1985	-	-	-	-	77	108	20	9	8	3	3	2	2	-	232
	1984	-	-	-	-	71	136	30	13	6	4	-	-	-	-	260
13 jaar	1984	-	-	-	-	48	153	24	11	6	2	1	1	1	-	247
	1983	-	-	-	-	59	122	34	19	8	-	-	-	-	1	243
14 jaar	1983	-	-	-	-	17	133	30	12	2	1	4	-	-	-	199
	1982	-	-	-	-	18	150	31	13	6	5	2	1	2	-	228
	<b>Totaal</b>	-	-	-	17	788	1 219	290	129	66	26	15	7	5	1	2 563
15 jaar	1982	-	-	-	-	7	151	57	10	6	1	4	-	-	-	236
	1981	-	-	-	-	5	141	66	16	7	2	1	2	-	-	240
16 jaar	1981	-	-	-	-	2	113	67	11	11	1	3	1	-	-	209
	1980	-	-	-	-	5	131	74	20	6	5	2	-	-	-	243
17 jaar	1980	1	-	-	-	1	85	82	14	2	4	1	2	1	-	193
	1979	-	-	-	-	1	89	86	21	12	2	3	2	1	-	217
18 jaar	1979	-	-	-	-	-	51	111	19	5	2	2	-	-	-	190
	1978	-	-	-	-	-	50	119	27	4	2	1	-	1	-	204
19 jaar	1978	-	-	-	-	-	29	119	38	10	1	2	-	-	-	199
	1977	-	-	-	-	-	28	131	32	13	5	1	-	1	-	211
	<b>Totaal</b>	1	-	-	-	21	868	912	208	76	25	20	7	4	-	2 142

Tabel 33.- ECHTSCHIEDINGEN NAAR DE LEEFTIJD VAN DE GESCHIEDEN MAN EN DE DUUR VAN HET ONTBONDEN HUWELIJK (vervolg)

C.- VLAAMS GEWEST

JAAR 1997

DUUR VAN HET HUWELIJK	JAAR VAN HET HUWELIJK	Leeftijd van de gescheiden man														Totaal
		< 20 jaar	20 - < 21 jaar	21 - < 25 jaar	25 - < 30 jaar	30 - < 35 jaar	35 - < 40 jaar	40 - < 45 jaar	45 - < 50 jaar	50 - < 55 jaar	55 - < 60 jaar	60 - < 65 jaar	65 - < 70 jaar	70 jaar en +	Onbekend	
20 jaar	1977	-	-	-	-	-	14	117	30	12	1	4	-	-	-	178
	1976	-	-	-	-	-	11	129	50	9	4	2	-	1	-	206
21 jaar	1976	-	-	-	-	-	2	135	53	9	4	1	1	-	-	205
	1975	-	-	-	-	-	2	109	66	10	3	1	-	1	-	192
22 jaar	1975	-	-	-	-	-	2	84	66	8	3	1	-	-	-	164
	1974	-	-	-	-	-	-	74	88	14	6	2	-	1	-	185
23 jaar	1974	-	-	-	-	-	-	44	90	13	3	1	-	-	-	151
	1973	-	-	-	-	-	-	34	97	10	3	-	-	-	-	144
24 jaar	1973	-	-	-	-	-	-	26	83	22	2	2	1	1	-	137
	1972	-	-	-	-	-	-	25	98	21	5	1	1	-	-	151
	<b>Totaal</b>	-	-	-	-	-	<b>31</b>	<b>777</b>	<b>721</b>	<b>128</b>	<b>34</b>	<b>15</b>	<b>3</b>	<b>4</b>	-	<b>1 713</b>
25 jaar	1972	-	-	-	-	-	-	8	93	17	2	3	-	-	-	123
	1971	-	-	-	-	-	-	6	85	38	4	2	-	1	-	136
26 jaar	1971	-	-	-	-	-	-	3	73	43	1	2	-	-	-	122
	1970	-	-	-	-	-	-	3	64	34	5	7	2	-	-	115
27 jaar	1970	-	-	-	-	-	-	-	48	35	11	-	2	1	-	97
	1969	-	-	-	-	-	-	-	44	46	7	1	1	1	-	100
28 jaar	1969	-	-	-	-	-	-	-	18	41	5	3	-	2	-	69
	1968	-	-	-	-	-	-	-	21	61	11	2	-	-	-	95
29 jaar	1968	-	-	-	-	-	-	-	12	53	5	2	1	-	-	73
	1967	-	-	-	-	-	-	-	12	58	10	2	-	-	-	82
	<b>Totaal</b>	-	-	-	-	-	-	<b>20</b>	<b>470</b>	<b>426</b>	<b>61</b>	<b>24</b>	<b>6</b>	<b>5</b>	-	<b>1 012</b>
30 jaar	1967	-	-	-	-	-	-	-	6	37	9	2	2	-	-	56
	1966	-	-	-	-	-	-	-	3	36	13	3	1	-	-	56
31 jaar	1966	-	-	-	-	-	-	-	2	45	15	-	-	-	-	62
	1965	-	-	-	-	-	-	-	1	38	19	5	1	1	-	65
32 jaar	1965	-	-	-	-	-	-	-	-	16	15	6	1	-	-	38
	1964	-	-	-	-	-	-	-	-	19	23	3	1	2	-	48
33 jaar	1964	-	-	-	-	-	-	-	-	17	20	3	1	-	-	41
	1963	-	-	-	-	-	-	-	-	5	19	6	1	-	-	31
34 jaar	1963	-	-	-	-	-	-	-	-	3	18	3	-	-	-	24
	1962	-	-	-	-	-	-	-	-	-	28	5	1	-	-	34
	<b>Totaal</b>	-	-	-	-	-	-	-	<b>12</b>	<b>216</b>	<b>179</b>	<b>36</b>	<b>9</b>	<b>3</b>	-	<b>455</b>
35 jaar	1962	-	-	-	-	-	-	-	-	3	13	6	2	1	-	25
	1961	-	-	-	-	-	-	-	-	-	18	10	2	1	-	31
36 jaar	1961	-	-	-	-	-	-	-	-	1	11	10	-	-	-	22
	1960	-	-	-	-	-	-	-	-	-	12	8	1	-	-	21
37 jaar	1960	-	-	-	-	-	-	-	-	-	5	4	-	-	-	9
	1959	-	-	-	-	-	-	-	-	-	11	4	1	-	-	16
38 jaar	1959	-	-	-	-	-	-	-	-	-	2	16	1	-	-	19
	1958	-	-	-	-	-	-	-	-	-	4	16	4	1	-	25
39 jaar	1958	-	-	-	-	-	-	-	-	-	3	11	1	1	-	16
	1957	-	-	-	-	-	-	-	-	-	2	16	2	1	-	21
	<b>Totaal</b>	-	-	-	-	-	-	-	-	<b>4</b>	<b>81</b>	<b>101</b>	<b>14</b>	<b>5</b>	-	<b>205</b>
40 jaar en meer		-	-	-	-	-	-	-	-	-	-	34	56	35	-	125
Onbekende duur		-	-	-	-	-	-	-	-	-	-	-	-	-	-	-
<b>Algemeen totaal</b>		<b>1</b>	<b>-</b>	<b>170</b>	<b>1 705</b>	<b>3 002</b>	<b>2 983</b>	<b>2 425</b>	<b>1 754</b>	<b>1 029</b>	<b>475</b>	<b>271</b>	<b>110</b>	<b>68</b>	<b>1</b>	<b>13 994</b>

Tabel 33.- ECHTSCHIEDINGEN NAAR DE LEEFTIJD VAN DE GESCHIEDEN MAN EN DE DUUR VAN HET ONTBONDEN HUWELIJK (vervolg)

D.- WAALS GEWEST

JAAR 1997

DUUR VAN HET HUWELIJK	JAAR VAN HET HUWELIJK	Leeftijd van de gescheiden man														Totaal	
		< 20 jaar	20 - < 21 jaar	21 - < 25 jaar	25 - < 30 jaar	30 - < 35 jaar	35 - < 40 jaar	40 - < 45 jaar	45 - < 50 jaar	50 - < 55 jaar	55 - < 60 jaar	60 - < 65 jaar	65 - < 70 jaar	70 jaar en +	Onbekend		
< 1 jaar	1997	-	-	-	1	1	-	-	4	-	-	-	-	-	-	-	6
	1996	-	1	1	6	2	3	1	-	2	-	1	-	-	-	-	17
	<b>Totaal</b>	-	1	1	7	3	3	1	4	2	-	1	-	-	-	-	23
1 jaar	1996	-	-	2	9	3	1	-	1	-	1	-	-	-	-	-	17
	1995	-	-	5	12	8	5	4	3	1	-	-	1	-	-	-	39
2 jaar	1995	-	-	10	23	13	10	2	1	3	-	-	-	-	-	-	62
	1994	-	-	11	97	44	20	17	9	4	3	-	-	-	-	-	205
3 jaar	1994	-	-	9	68	43	20	21	6	1	4	2	1	-	-	-	175
	1993	-	-	15	90	58	32	15	8	4	2	2	-	1	-	-	227
4 jaar	1993	-	-	6	77	63	16	16	11	4	5	-	-	-	-	-	198
	1992	-	-	3	86	78	29	17	11	2	4	2	-	-	-	-	232
	<b>Totaal</b>	-	-	61	462	310	133	92	50	19	19	6	2	1	-	-	1 155
5 jaar	1992	-	-	4	68	55	24	20	6	3	-	-	1	2	-	-	183
	1991	-	-	5	80	97	34	16	9	6	2	-	-	1	-	-	250
6 jaar	1991	-	-	-	62	94	30	13	8	2	4	2	1	-	-	-	216
	1990	-	-	2	54	100	53	25	8	4	4	2	1	-	-	-	253
7 jaar	1990	-	-	-	41	89	41	11	11	5	-	1	2	2	-	-	203
	1989	-	-	-	51	124	45	23	17	6	3	2	-	1	-	-	272
8 jaar	1989	-	-	-	24	94	49	20	12	4	3	1	-	-	-	-	207
	1988	-	-	-	28	95	47	22	13	3	2	1	1	1	-	-	213
9 jaar	1988	-	-	-	8	91	29	16	9	5	1	-	1	-	-	-	160
	1987	-	-	-	12	89	58	19	16	5	3	4	-	-	-	-	206
	<b>Totaal</b>	-	-	11	428	928	410	185	109	43	22	13	7	7	-	-	2 163
10 jaar	1987	-	-	-	6	73	48	22	8	8	2	3	2	-	-	-	172
	1986	-	-	-	4	92	55	21	14	5	5	3	-	1	-	-	200
11 jaar	1986	-	-	-	1	74	56	13	10	5	2	1	1	1	-	-	164
	1985	-	-	-	2	64	67	25	10	14	1	2	2	-	-	-	187
12 jaar	1985	-	-	-	-	49	66	22	11	3	5	2	-	-	-	-	158
	1984	-	-	-	-	52	71	21	13	10	-	1	1	-	-	-	169
13 jaar	1984	-	-	-	-	30	81	27	9	4	1	2	-	-	-	-	154
	1983	-	-	-	-	32	93	25	14	6	3	3	-	-	-	-	176
14 jaar	1983	-	-	-	-	15	89	26	9	4	2	1	-	1	-	-	147
	1982	-	-	-	-	20	100	32	13	1	2	-	1	-	-	-	169
	<b>Totaal</b>	-	-	-	13	501	726	234	111	60	23	18	7	3	-	-	1 696
15 jaar	1982	-	-	-	-	7	67	35	11	2	1	2	-	1	-	-	126
	1981	-	-	-	-	9	105	57	15	5	-	2	-	-	-	-	193
16 jaar	1981	-	-	-	-	2	81	40	6	3	2	-	-	-	-	-	134
	1980	-	-	-	-	1	75	44	16	3	3	-	-	-	-	-	142
17 jaar	1980	-	-	-	-	2	56	49	15	3	-	-	1	2	-	-	128
	1979	-	-	-	-	1	64	63	16	6	2	1	1	1	-	-	155
18 jaar	1979	-	-	-	-	-	40	61	12	2	2	2	-	1	-	-	120
	1978	-	-	-	-	-	41	64	17	4	3	3	-	-	-	-	132
19 jaar	1978	-	-	-	-	-	14	74	17	4	-	-	-	-	-	-	109
	1977	-	-	-	-	-	23	69	18	5	2	3	1	1	-	-	122
	<b>Totaal</b>	-	-	-	-	22	566	556	143	37	15	13	3	6	-	-	1 361

Tabel 33.- ECHTSCHIEDINGEN NAAR DE LEEFTIJD VAN DE GESCHIEDEN MAN EN DE DUUR VAN HET ONTBONDEN HUWELIJK (vervolg)

D.- WAALS GEWEST

JAAR 1997

DUUR VAN HET HUWELIJK	JAAR VAN HET HUWELIJK	Leeftijd van de gescheiden man														Totaal
		< 20 jaar	20 - < 21 jaar	21 - < 25 jaar	25 - < 30 jaar	30 - < 35 jaar	35 - < 40 jaar	40 - < 45 jaar	45 - < 50 jaar	50 - < 55 jaar	55 - < 60 jaar	60 - < 65 jaar	65 - < 70 jaar	70 jaar en +	Onbekend	
20 jaar	1977	-	-	-	-	-	6	66	17	6	2	-	-	1	-	98
	1976	-	-	-	-	-	17	89	33	3	2	1	-	1	-	146
21 jaar	1976	-	-	-	-	-	3	65	27	9	1	2	1	-	-	108
	1975	-	-	-	-	-	5	57	40	4	1	1	-	-	-	108
22 jaar	1975	-	-	-	-	-	-	48	46	7	3	-	1	-	-	105
	1974	-	-	-	-	-	-	59	47	10	3	1	-	-	-	120
23 jaar	1974	-	-	-	-	-	-	33	51	11	3	1	1	2	-	102
	1973	-	-	-	-	-	-	32	58	12	6	2	-	-	-	110
24 jaar	1973	-	-	-	-	-	-	17	53	5	3	1	2	-	-	81
	1972	-	-	-	-	-	-	23	67	13	4	-	2	-	-	109
	<b>Totaal</b>	-	-	-	-	-	<b>31</b>	<b>489</b>	<b>439</b>	<b>80</b>	<b>28</b>	<b>9</b>	<b>7</b>	<b>4</b>	-	<b>1 087</b>
25 jaar	1972	-	-	-	-	-	-	7	64	15	-	2	1	-	-	89
	1971	-	-	-	-	-	-	5	69	15	1	2	-	1	-	93
26 jaar	1971	-	-	-	-	-	-	1	43	17	3	1	-	-	-	65
	1970	-	-	-	-	-	-	-	54	26	3	-	-	2	-	85
27 jaar	1970	-	-	-	-	-	-	-	31	19	6	1	1	-	-	58
	1969	-	-	-	-	-	-	-	40	29	4	-	3	-	-	76
28 jaar	1969	-	-	-	-	-	-	-	18	24	3	1	-	-	-	46
	1968	-	-	-	-	-	-	-	14	27	8	1	1	1	-	52
29 jaar	1968	-	-	-	-	-	-	-	4	37	4	-	2	-	-	47
	1967	-	-	-	-	-	-	-	8	29	4	2	-	-	-	43
	<b>Totaal</b>	-	-	-	-	-	-	<b>13</b>	<b>345</b>	<b>238</b>	<b>36</b>	<b>10</b>	<b>8</b>	<b>4</b>	-	<b>654</b>
30 jaar	1967	-	-	-	-	-	-	-	1	32	9	1	2	-	-	45
	1966	-	-	-	-	-	-	-	3	26	9	2	-	-	-	40
31 jaar	1966	-	-	-	-	-	-	-	1	18	7	1	-	-	-	27
	1965	-	-	-	-	-	-	-	1	21	9	3	1	-	-	35
32 jaar	1965	-	-	-	-	-	-	-	-	12	9	6	-	-	-	27
	1964	-	-	-	-	-	-	-	-	13	11	4	1	-	-	29
33 jaar	1964	-	-	-	-	-	-	-	-	7	10	5	-	-	-	22
	1963	-	-	-	-	-	-	-	-	1	15	4	1	-	-	21
34 jaar	1963	-	-	-	-	-	-	-	-	5	12	6	2	-	-	25
	1962	-	-	-	-	-	-	-	-	5	18	2	1	-	-	26
	<b>Totaal</b>	-	-	-	-	-	-	-	<b>6</b>	<b>140</b>	<b>109</b>	<b>34</b>	<b>8</b>	-	-	<b>297</b>
35 jaar	1962	-	-	-	-	-	-	-	-	1	10	4	-	-	-	15
	1961	-	-	-	-	-	-	-	-	-	13	6	3	-	-	22
36 jaar	1961	-	-	-	-	-	-	-	-	-	11	1	2	-	-	14
	1960	-	-	-	-	-	-	-	-	-	8	6	-	-	-	14
37 jaar	1960	-	-	-	-	-	-	-	-	-	3	5	1	-	-	9
	1959	-	-	-	-	-	-	-	-	-	4	6	1	-	-	11
38 jaar	1959	-	-	-	-	-	-	-	-	-	1	6	2	-	-	9
	1958	-	-	-	-	-	-	-	-	-	5	14	3	-	-	22
39 jaar	1958	-	-	-	-	-	-	-	-	-	2	6	7	-	-	15
	1957	-	-	-	-	-	-	-	-	-	2	16	6	-	-	24
	<b>Totaal</b>	-	-	-	-	-	-	-	-	<b>1</b>	<b>59</b>	<b>70</b>	<b>25</b>	-	-	<b>155</b>
40 jaar en meer		-	-	-	-	-	-	-	-	-	1	34	56	25	-	116
Onbekende duur		-	-	-	-	-	-	-	-	-	-	-	-	-	-	-
<b>Algemeen totaal</b>		-	<b>1</b>	<b>73</b>	<b>910</b>	<b>1 764</b>	<b>1 869</b>	<b>1 570</b>	<b>1 207</b>	<b>620</b>	<b>312</b>	<b>208</b>	<b>123</b>	<b>50</b>	-	<b>8 707</b>

Tabel 34.- ECHTSCHIEDINGEN NAAR GEBORTEJAAR, LEEFTIJD EN GESLACHT VAN DE GESCHIEDENEN

JAAR 1997

A.- HET RIJK

LEEFTIJD IN VOLLE JAREN	GEBORTEJAAR	Mannen	Vrouwen	LEEFTIJD IN VOLLE JAREN	GEBORTEJAAR	Mannen	Vrouwen
< 18		1	1	50	1947	285	209
18	1979	-	1	50	1946	262	188
18	1978	-	3	51	1946	256	178
19	1978	-	3	51	1945	205	164
19	1977	-	5	52	1945	180	151
	<b>Totaal</b>	<b>1</b>	<b>13</b>	52	1944	179	142
20	1977	1	9	53	1944	187	141
20	1976	1	24	53	1943	171	117
21	1976	2	28	54	1943	134	124
21	1975	5	49	54	1942	130	93
22	1975	15	70		<b>Totaal</b>	<b>1 989</b>	<b>1 507</b>
22	1974	20	99	55	1942	107	86
23	1974	36	131	55	1941	116	80
23	1973	53	205	56	1941	101	74
24	1973	80	192	56	1940	110	81
24	1972	89	285	57	1940	111	67
	<b>Totaal</b>	<b>302</b>	<b>1 092</b>	57	1939	90	65
25	1972	133	288	58	1939	100	64
25	1971	180	350	58	1938	95	75
26	1971	196	377	59	1938	101	65
26	1970	252	394	59	1937	82	69
27	1970	255	454		<b>Totaal</b>	<b>1 013</b>	<b>726</b>
27	1969	344	504	60	1937	84	53
28	1969	355	502	60	1936	85	58
28	1968	408	509	61	1936	67	49
29	1968	415	546	61	1935	72	42
29	1967	465	566	62	1935	50	30
	<b>Totaal</b>	<b>3 003</b>	<b>4 490</b>	62	1934	49	43
30	1967	481	499	63	1934	49	39
30	1966	515	569	63	1933	50	40
31	1966	518	584	64	1933	39	31
31	1965	528	601	64	1932	55	31
32	1965	555	549		<b>Totaal</b>	<b>600</b>	<b>416</b>
32	1964	556	615	65	1932	52	30
33	1964	588	573	65	1931	48	29
33	1963	581	607	66	1931	37	25
34	1963	602	572	66	1930	37	25
34	1962	570	537	67	1930	29	15
	<b>Totaal</b>	<b>5 494</b>	<b>5 706</b>	67	1929	25	19
35	1962	534	609	68	1929	26	18
35	1961	624	545	68	1928	28	19
36	1961	553	571	69	1928	14	12
36	1960	526	572	69	1927	22	13
37	1960	585	524		<b>Totaal</b>	<b>318</b>	<b>205</b>
37	1959	609	542	70	1927	12	5
38	1959	591	483	70	1926	16	11
38	1958	570	564	71	1926	11	12
39	1958	549	518	71	1925	15	6
39	1957	503	515	72	1925	12	4
	<b>Totaal</b>	<b>5 644</b>	<b>5 443</b>	72	1924	15	8
40	1957	547	490	73	1924	16	4
40	1956	513	474	73	1923	7	4
41	1956	520	427	74	1923	10	9
41	1955	477	434	74	1922	5	1
42	1955	463	399		<b>Totaal</b>	<b>119</b>	<b>64</b>
42	1954	463	423	75	1922	5	1
43	1954	441	410	75	1921	6	8
43	1953	465	387	76	1921	4	2
44	1953	390	336	76	1920	3	2
44	1952	410	404	77	1920	5	2
	<b>Totaal</b>	<b>4 689</b>	<b>4 184</b>	77	1919	9	2
45	1952	377	343	78	1919	3	1
45	1951	395	317	78	1918	-	-
46	1951	404	296	79	1918	1	-
46	1950	366	315	79	1917	1	-
47	1950	334	310		<b>Totaal</b>	<b>37</b>	<b>18</b>
47	1949	375	269	80 et +	1917		
48	1949	298	239		en vroeger	16	11
48	1948	323	265				
49	1948	318	258		Leeftijd onbekend	3	4
49	1947	330	257				
	<b>Totaal</b>	<b>3 520</b>	<b>2 869</b>		<b>Algemeen totaal</b>	<b>26 748</b>	<b>26 748</b>



Tabel 34.- ECHTSCHIEDINGEN NAAR GEBOORTEJAAR, LEEFTIJD EN GESLACHT VAN DE GESCHIEDENEN

JAAR 1997

B.- BRUSSELS HOOFDSTEDELIJK GEWEST

LEEFTIJD IN VOLLE JAREN	GEBOORTE-JAAR	Mannen	Vrouwen	LEEFTIJD IN VOLLE JAREN	GEBOORTE-JAAR	Mannen	Vrouwen
< 18		-	-	50	1947	36	47
18	1979	-	-	50	1946	53	33
18	1978	-	3	51	1946	27	26
19	1978	-	2	51	1945	32	39
19	1977	-	3	52	1945	34	34
	<b>Totaal</b>	-	<b>8</b>	52	1944	40	25
				53	1944	33	37
20	1977	-	4	53	1943	34	26
20	1976	1	6	54	1943	29	22
21	1976	1	9	54	1942	22	16
21	1975	2	11		<b>Totaal</b>	<b>340</b>	<b>305</b>
22	1975	8	13				
22	1974	2	26	55	1942	32	10
23	1974	9	26	55	1941	23	15
23	1973	10	29	56	1941	29	19
24	1973	11	25	56	1940	15	17
24	1972	14	44	57	1940	26	15
	<b>Totaal</b>	<b>58</b>	<b>193</b>	57	1939	16	15
				58	1939	34	18
25	1972	16	48	58	1938	18	14
25	1971	22	40	59	1938	22	14
26	1971	18	42	59	1937	11	17
26	1970	29	55		<b>Totaal</b>	<b>226</b>	<b>154</b>
27	1970	32	60				
27	1969	54	67	60	1937	15	10
28	1969	54	66	60	1936	14	12
28	1968	45	58	61	1936	12	13
29	1968	60	64	61	1935	24	10
29	1967	58	67	62	1935	11	12
	<b>Totaal</b>	<b>388</b>	<b>567</b>	62	1934	11	11
				63	1934	10	12
30	1967	57	66	63	1933	9	9
30	1966	71	69	64	1933	7	9
31	1966	74	76	64	1932	8	8
31	1965	61	84		<b>Totaal</b>	<b>121</b>	<b>106</b>
32	1965	70	71				
32	1964	69	82	65	1932	16	8
33	1964	86	81	65	1931	15	5
33	1963	81	88	66	1931	13	5
34	1963	80	62	66	1930	9	6
34	1962	79	78	67	1930	6	7
	<b>Totaal</b>	<b>728</b>	<b>757</b>	67	1929	4	4
				68	1929	5	3
35	1962	68	88	68	1928	8	4
35	1961	101	72	69	1928	4	1
36	1961	74	92	69	1927	5	3
36	1960	77	89		<b>Totaal</b>	<b>85</b>	<b>46</b>
37	1960	96	65				
37	1959	93	66	70	1927	6	1
38	1959	74	70	70	1926	4	1
38	1958	78	89	71	1926	1	5
39	1958	71	73	71	1925	6	1
39	1957	60	80	72	1925	4	1
	<b>Totaal</b>	<b>792</b>	<b>784</b>	72	1924	6	-
				73	1924	9	1
40	1957	81	75	73	1923	-	3
40	1956	80	81	74	1923	3	3
41	1956	77	66	74	1922	1	-
41	1955	63	62		<b>Totaal</b>	<b>40</b>	<b>16</b>
42	1955	68	48				
42	1954	77	66	75	1922	-	-
43	1954	50	73	75	1921	2	2
43	1953	79	60	76	1921	-	-
44	1953	63	53	76	1920	2	1
44	1952	55	57	77	1920	1	1
	<b>Totaal</b>	<b>693</b>	<b>641</b>	77	1919	2	1
				78	1919	2	-
45	1952	64	48	78	1918	-	-
45	1951	53	51	79	1918	1	-
46	1951	53	35	79	1917	-	-
46	1950	56	53		<b>Totaal</b>	<b>10</b>	<b>5</b>
47	1950	61	44				
47	1949	64	42	80 et +	1917		
48	1949	56	45		en vroeger	4	4
48	1948	50	51				
49	1948	51	43		Leeftijd onbekend	2	1
49	1947	51	47				
	<b>Totaal</b>	<b>559</b>	<b>459</b>		<b>Algemeen totaal</b>	<b>4 046</b>	<b>4 046</b>

Tabel 34.- ECHTSCHIEDINGEN NAAR GEBOORTEJAAR, LEEFTIJD EN GESLACHT VAN DE GESCHIEDENEN

JAAR 1997

## C.- VLAAMS GEWEST

LEEFTIJD IN VOLLE JAREN	GEBOORTEJAAR	Mannen	Vrouwen	LEEFTIJD IN VOLLE JAREN	GEBOORTEJAAR	Mannen	Vrouwen
< 18		1	1	50	1947	154	88
18	1979	-	1	50	1946	114	92
18	1978	-	-	51	1946	142	84
19	1978	-	1	51	1945	119	75
19	1977	-	2	52	1945	81	67
	<b>Totaal</b>	<b>1</b>	<b>5</b>	52	1944	84	75
20	1977	-	2	53	1944	104	57
20	1976	-	14	53	1943	88	54
21	1976	-	12	54	1943	69	66
21	1975	3	24	54	1942	74	48
22	1975	4	45		<b>Totaal</b>	<b>1 029</b>	<b>706</b>
22	1974	12	46	55	1942	45	47
23	1974	18	70	55	1941	58	42
23	1973	33	116	56	1941	43	34
24	1973	46	118	56	1940	60	37
24	1972	54	166	57	1940	49	26
	<b>Totaal</b>	<b>170</b>	<b>613</b>	57	1939	49	32
25	1972	76	146	58	1939	39	27
25	1971	113	201	58	1938	47	35
26	1971	120	225	59	1938	47	31
26	1970	147	225	59	1937	38	26
27	1970	146	246		<b>Totaal</b>	<b>475</b>	<b>337</b>
27	1969	183	261	60	1937	39	28
28	1969	199	296	60	1936	37	24
28	1968	228	293	61	1936	34	20
29	1968	239	318	61	1935	26	15
29	1967	254	300	62	1935	22	9
	<b>Totaal</b>	<b>1 705</b>	<b>2 511</b>	62	1934	21	20
30	1967	269	269	63	1934	25	15
30	1966	289	321	63	1933	23	14
31	1966	287	319	64	1933	21	13
31	1965	305	334	64	1932	23	10
32	1965	307	296		<b>Totaal</b>	<b>271</b>	<b>168</b>
32	1964	299	317	65	1932	23	13
33	1964	321	310	65	1931	11	10
33	1963	301	312	66	1931	10	8
34	1963	322	317	66	1930	17	11
34	1962	302	302	67	1930	7	5
	<b>Totaal</b>	<b>3 002</b>	<b>3 097</b>	67	1929	8	8
35	1962	298	338	68	1929	10	6
35	1961	329	288	68	1928	12	9
36	1961	288	303	69	1928	6	9
36	1960	275	285	69	1927	6	3
37	1960	297	271		<b>Totaal</b>	<b>110</b>	<b>82</b>
37	1959	310	274	70	1927	3	3
38	1959	317	255	70	1926	7	2
38	1958	306	303	71	1926	5	6
39	1958	294	287	71	1925	5	3
39	1957	269	256	72	1925	5	1
	<b>Totaal</b>	<b>2 983</b>	<b>2 860</b>	72	1924	6	4
40	1957	277	255	73	1924	3	2
40	1956	274	245	73	1923	6	-
41	1956	272	219	74	1923	6	3
41	1955	245	209	74	1922	2	-
42	1955	246	222		<b>Totaal</b>	<b>48</b>	<b>24</b>
42	1954	234	227	75	1922	2	-
43	1954	231	195	75	1921	2	3
43	1953	233	196	76	1921	1	1
44	1953	209	181	76	1920	-	1
44	1952	204	207	77	1920	3	1
	<b>Totaal</b>	<b>2 425</b>	<b>2 156</b>	77	1919	4	-
45	1952	194	184	78	1919	-	1
45	1951	216	149	78	1918	-	-
46	1951	223	165	79	1918	-	-
46	1950	166	148	79	1917	1	-
47	1950	164	171		<b>Totaal</b>	<b>13</b>	<b>7</b>
47	1949	192	136	80 et +	1917	-	-
48	1949	150	118		en vroeger	7	5
48	1948	150	119				
49	1948	145	107		Leeftijd onbekend	1	3
49	1947	154	123				
	<b>Totaal</b>	<b>1 754</b>	<b>1 420</b>	<b>Algemeen totaal</b>		<b>13 994</b>	<b>13 994</b>

Tabel 34.- ECHTSCHIEDINGEN NAAR GEBORTEJAAR, LEEFTIJD EN GESLACHT VAN DE GESCHIEDENEN

JAAR 1997

D.- WAALS GEWEST

LEEFTIJD IN VOLLE JAREN	GEBORTE-JAAR	Mannen	Vrouwen	LEEFTIJD IN VOLLE JAREN	GEBORTE-JAAR	Mannen	Vrouwen
< 18		-	-	50	1947	95	74
18	1979	-	-	50	1946	95	63
18	1978	-	-	51	1946	87	68
19	1978	-	-	51	1945	54	50
19	1977	-	-	52	1945	65	50
	<b>Totaal</b>	-	-	52	1944	55	42
				53	1944	50	47
20	1977	1	3	53	1943	49	37
20	1976	-	4	54	1943	36	36
21	1976	1	7	54	1942	34	29
21	1975	-	14		<b>Totaal</b>	<b>620</b>	<b>496</b>
22	1975	3	12				
22	1974	6	27	55	1942	30	29
23	1974	9	35	55	1941	35	23
23	1973	10	60	56	1941	29	21
24	1973	23	49	56	1940	35	27
24	1972	21	75	57	1940	36	26
	<b>Totaal</b>	<b>74</b>	<b>286</b>	57	1939	25	18
				58	1939	27	19
25	1972	41	94	58	1938	30	26
25	1971	45	109	59	1938	32	20
26	1971	58	110	59	1937	33	26
26	1970	76	114		<b>Totaal</b>	<b>312</b>	<b>235</b>
27	1970	77	148				
27	1969	107	176	60	1937	30	15
28	1969	102	140	60	1936	34	22
28	1968	135	158	61	1936	21	16
29	1968	116	164	61	1935	22	17
29	1967	153	199	62	1935	17	9
	<b>Totaal</b>	<b>910</b>	<b>1 412</b>	62	1934	17	12
				63	1934	14	12
30	1967	155	164	63	1933	18	17
30	1966	155	179	64	1933	11	9
31	1966	157	189	64	1932	24	13
31	1965	162	183		<b>Totaal</b>	<b>208</b>	<b>142</b>
32	1965	178	182				
32	1964	188	216	65	1932	13	9
33	1964	181	182	65	1931	22	14
33	1963	199	207	66	1931	14	12
34	1963	200	193	66	1930	11	8
34	1962	189	157	67	1930	16	3
	<b>Totaal</b>	<b>1 764</b>	<b>1 852</b>	67	1929	13	7
				68	1929	11	9
35	1962	168	183	68	1928	8	6
35	1961	194	185	69	1928	4	2
36	1961	191	176	69	1927	11	7
36	1960	174	198		<b>Totaal</b>	<b>123</b>	<b>77</b>
37	1960	192	188				
37	1959	206	202	70	1927	3	1
38	1959	200	158	70	1926	5	8
38	1958	186	172	71	1926	5	1
39	1958	184	158	71	1925	4	2
39	1957	174	179	72	1925	3	2
	<b>Totaal</b>	<b>1 869</b>	<b>1 799</b>	72	1924	3	4
				73	1924	4	1
40	1957	189	160	73	1923	1	1
40	1956	159	148	74	1923	1	3
41	1956	171	142	74	1922	2	1
41	1955	169	163		<b>Totaal</b>	<b>31</b>	<b>24</b>
42	1955	149	129				
42	1954	152	130	75	1922	3	1
43	1954	160	142	75	1921	2	3
43	1953	153	131	76	1921	3	1
44	1953	118	102	76	1920	1	-
44	1952	151	140	77	1920	1	-
	<b>Totaal</b>	<b>1 571</b>	<b>1 387</b>	77	1919	3	1
				78	1919	1	-
45	1952	119	111	78	1918	-	-
45	1951	126	117	79	1918	-	-
46	1951	128	96	79	1917	-	-
46	1950	144	114		<b>Totaal</b>	<b>14</b>	<b>6</b>
47	1950	109	95				
47	1949	119	91	80 et +	1917		
48	1949	92	76		en vroeger	5	2
48	1948	123	95				
49	1948	122	108		Leeftijd onbekend	-	-
49	1947	125	87		<b>Algemeen totaal</b>	<b>8 708</b>	<b>8 708</b>
	<b>Totaal</b>	<b>1 207</b>	<b>990</b>				



EN SOCIALE STAND VAN DE ECHTGENOTEN

JAAR 1997

Beroep en sociale stand van de man																	
Handelaars, personeel in de handel verkopers en soortgelijken						Landbouwers, vissers, houthakkers en soortgelijken						Mijnwerkers, groeve-arbeiders en soortgelijken					
01	02	03	04	05	Totaal	01	02	03	04	05	Totaal	01	02	04	05	Totaal	
22	140	97	-	2	261	1	18	2	12	1	34	-	-	2	-	2	
-	1	-	-	-	1	-	-	-	-	-	-	-	-	-	-	-	
1	8	4	-	-	13	-	2	-	-	-	2	-	-	-	-	-	
21	127	92	-	2	242	1	16	2	11	1	31	-	-	2	-	2	
-	4	1	-	-	5	-	-	-	-	-	-	-	-	-	-	-	
-	-	-	-	-	-	-	-	-	1	-	1	-	-	-	-	-	
2	12	11	-	-	25	1	1	-	-	-	2	-	-	1	-	1	
1	4	-	-	-	5	-	1	-	-	-	1	-	-	1	-	1	
-	1	4	-	-	5	1	-	-	-	-	1	-	-	-	-	-	
1	7	7	-	-	15	-	-	-	-	-	-	-	-	-	-	-	
-	-	-	-	-	-	-	-	-	-	-	-	-	-	-	-	-	
10	39	52	-	-	101	2	2	-	3	1	8	-	-	1	-	1	
10	38	52	-	-	100	2	2	-	3	1	8	-	-	1	-	1	
-	1	-	-	-	1	-	-	-	-	-	-	-	-	-	-	-	
35	165	52	2	7	261	1	7	2	4	-	14	-	-	2	-	2	
18	2	1	-	-	21	-	-	1	-	-	1	-	-	-	-	-	
1	113	12	-	5	131	-	1	1	2	-	4	-	-	1	-	1	
8	25	35	1	-	69	1	6	-	2	-	9	-	-	1	-	1	
-	9	2	1	-	12	-	-	-	-	-	-	-	-	-	-	-	
8	16	2	-	2	28	-	-	-	-	-	-	-	-	-	-	-	
-	1	-	-	-	1	3	6	-	4	-	13	-	-	-	-	-	
-	-	-	-	-	-	1	-	-	-	-	1	-	-	-	-	-	
-	1	-	-	-	1	-	2	-	2	-	4	-	-	-	-	-	
-	-	-	-	-	-	-	-	-	-	-	-	-	-	-	-	-	
-	-	-	-	-	-	-	-	-	2	-	2	-	-	-	-	-	
-	-	-	-	-	-	2	4	-	-	-	6	-	-	-	-	-	
-	-	-	-	-	-	-	-	-	-	-	-	-	-	-	-	-	
-	-	-	-	-	-	-	-	-	-	-	-	-	-	-	-	-	
-	-	-	-	-	-	-	-	-	-	-	-	-	-	-	-	-	
-	-	-	-	-	-	-	-	-	-	-	-	-	-	-	-	-	





A.- HET RIJK

Tabel 35.- ECHTSCHIEDINGEN NAAR HET BEROEP

BEROEP EN SOCIALE STAND VAN DE VROUW	Beroep en sociale stand van de man													
	Personen die een wetenschappelijk of een vrij beroep uitoefenen, technici en soortgelijken						Bedrijfsleiders, eigenaars, uitbaters, directeurs en hoger administratief kaderpersoneel					Bureelbedienden		
	01	02	03	04	05	Totaal	01	02	03	05	Tot.	03	05	Totaal
<b>Beroepen in de transport- en communicatiebedrijven</b>	-	-	6	1	-	7	2	-	-	-	2	7	-	7
Werkgevers	-	-	-	-	-	-	-	-	-	-	-	-	-	-
Zelfstandigen	-	-	-	1	-	1	-	-	-	-	-	-	-	-
Bedienden	-	-	5	-	-	5	2	-	-	-	2	4	-	4
Arbeidsters	-	-	1	-	-	1	-	-	-	-	-	3	-	3
Helpsters	-	-	-	-	-	-	-	-	-	-	-	-	-	-
<b>Ambachtslieden, vak- en fabrieksarbeiders en handlangers n.e.g.</b>	1	2	25	7	-	35	3	7	3	-	13	28	-	28
Werkgevers	-	-	1	-	-	1	-	-	-	-	-	-	-	-
Zelfstandigen	-	-	3	-	-	3	-	-	-	-	-	1	-	1
Bedienden	-	-	3	-	-	3	1	-	-	-	1	1	-	1
Arbeidsters	1	2	18	7	-	28	2	7	3	-	12	26	-	26
Helpsters	-	-	-	-	-	-	-	-	-	-	-	-	-	-
<b>Beroepen in de dienstverlenende, sport- en ontspanningsbedrijven</b>	-	16	100	7	-	123	16	12	8	-	36	76	-	76
Werkgevers	-	-	2	-	-	2	1	-	-	-	1	-	-	-
Zelfstandigen	-	5	15	-	-	20	2	2	-	-	4	7	-	7
Bedienden	-	10	35	-	-	45	6	2	4	-	12	13	-	13
Arbeidsters	-	1	47	7	-	55	6	8	4	-	18	55	-	55
Helpsters	-	-	1	-	-	1	1	-	-	-	1	1	-	1
<b>Beroepsmilitairen</b>	-	-	2	-	-	2	-	-	-	-	-	1	-	1
Bedienden	-	-	2	-	-	2	-	-	-	-	-	1	-	1
<b>Beroepsbevolking waarvan het beroep onbekend is</b>	9	72	499	29	1	610	55	73	86	-	214	223	-	223
Werkgevers	-	-	-	-	-	-	-	-	-	-	-	-	-	-
Zelfstandigen	-	-	-	-	-	-	-	-	-	-	-	-	-	-
Bedienden	8	64	455	25	1	553	54	66	84	-	204	165	-	165
Arbeidsters	1	8	44	4	-	57	1	7	2	-	10	58	-	58
Helpsters	-	-	-	-	-	-	-	-	-	-	-	-	-	-
Personen zonder beroep	9	97	384	27	-	517	98	87	92	1	278	197	-	197
Beroep onbekend	-	10	19	1	-	30	2	5	4	-	11	10	-	10
<b>Algemeen totaal</b>	<b>35</b>	<b>529</b>	<b>2 372</b>	<b>109</b>	<b>3</b>	<b>3 048</b>	<b>281</b>	<b>297</b>	<b>369</b>	<b>1</b>	<b>948</b>	<b>927</b>	<b>1</b>	<b>928</b>
<b>N.B.:</b>														
Code 01 = Werkgevers														
Code 02 = Zelfstandigen														
Code 03 = Bedienden														
Code 04 = Arbeiders														
Code 05 = Helpers														
Code 06 = Zonder beroep														



## EN SOCIALE STAND VAN DE ECHTGENOTEN (vervolg)

JAAR 1997

Beroep en sociale stand van de man																	
Handelaars, personeel in de handel verkopers en soortgelijken						Landbouwers, vissers, houthakkers en soortgelijken						Mijnwerkers, groeve-arbeiders en soortgelijken					
01	02	03	04	05	Totaal	01	02	03	04	05	Totaal	01	02	04	05	Totaal	
1	-	-	-	-	1	-	-	-	-	-	-	-	-	-	-	-	
-	-	-	-	-	-	-	-	-	-	-	-	-	-	-	-	-	
-	-	-	-	-	-	-	-	-	-	-	-	-	-	-	-	-	
1	-	-	-	-	1	-	-	-	-	-	-	-	-	-	-	-	
-	-	-	-	-	-	-	-	-	-	-	-	-	-	-	-	-	
4	14	11	-	1	30	-	6	-	3	1	10	-	-	6	-	6	
-	-	-	-	-	-	-	-	-	-	-	-	-	-	-	-	-	
-	2	-	-	1	3	-	-	-	-	-	-	-	-	-	-	-	
-	-	-	-	-	-	-	-	-	-	-	-	-	-	-	-	-	
4	12	11	-	-	27	-	6	-	3	1	10	-	-	6	-	6	
-	-	-	-	-	-	-	-	-	-	-	-	-	-	-	-	-	
9	74	34	4	-	121	3	9	-	15	4	31	-	-	5	-	5	
2	-	-	-	-	2	-	-	-	-	-	-	-	-	-	-	-	
1	12	6	-	-	19	-	-	-	1	-	1	-	-	-	-	-	
3	11	9	1	-	24	1	2	-	3	1	7	-	-	1	-	1	
3	50	19	3	-	75	2	7	-	11	3	23	-	-	4	-	4	
-	1	-	-	-	1	-	-	-	-	-	-	-	-	-	-	-	
-	1	1	-	-	2	-	-	-	-	-	-	-	-	-	-	-	
-	1	1	-	-	2	-	-	-	-	-	-	-	-	-	-	-	
48	258	107	4	4	421	3	18	-	18	5	44	-	-	9	-	9	
-	-	-	-	-	-	-	-	-	-	-	-	-	-	-	-	-	
-	-	-	-	-	-	-	-	-	-	-	-	-	-	-	-	-	
41	217	91	2	2	353	2	14	-	8	5	29	-	-	6	-	6	
7	41	16	2	2	68	1	4	-	10	-	15	-	-	3	-	3	
-	-	-	-	-	-	-	-	-	-	-	-	-	-	-	-	-	
45	269	111	4	8	437	10	44	1	42	2	99	-	-	19	-	19	
1	13	2	1	1	18	-	1	-	-	-	1	-	-	-	-	-	
177	986	478	15	23	1 679	24	112	5	101	14	256	-	-	45	-	45	



## EN SOCIALE STAND VAN DE ECHTGENOTEN (vervolg)

JAAR 1997

Beroep en sociale stand van de man																
Beroepen in de dienstverlenende, sport- en ontspanningsbedrijven						Be- roeps- mili- tair	Beroepsbevolking waarvan het beroep onbekend is						Zon- der beroep	Beroep onbe- kend	Alge- meen totaal	
01	02	03	04	05	Totaal	03	01	02	03	04	05	Totaal	06			
-	-	4	3	-	7	1	-	-	10	12	-	22	8	3	115	
-	-	-	-	-	-	-	-	-	-	-	-	-	-	-	1	
-	-	-	-	-	-	-	-	-	-	-	-	-	1	-	4	
-	-	3	2	-	5	-	-	-	8	8	-	16	6	2	81	
-	-	1	1	-	2	1	-	-	2	4	-	6	1	1	27	
-	-	-	-	-	-	-	-	-	-	-	-	-	-	-	2	
1	1	26	19	-	47	23	-	-	55	120	-	175	57	8	1 123	
-	-	-	-	-	-	-	-	-	-	-	-	-	-	-	3	
-	-	1	-	-	1	-	-	-	2	-	-	2	-	1	16	
-	-	-	1	-	1	2	-	-	3	1	-	4	2	-	23	
1	1	25	18	-	45	20	-	-	50	119	-	169	54	7	1 059	
-	-	-	-	-	-	1	-	-	-	-	-	-	1	-	22	
6	20	100	85	5	216	68	-	-	145	282	-	427	171	21	2 239	
2	-	-	-	-	2	-	-	-	1	3	-	4	-	-	19	
-	7	5	4	2	18	5	-	-	12	16	-	28	2	-	157	
2	4	48	11	-	65	11	-	-	42	31	-	73	25	4	386	
2	8	47	69	2	128	52	-	-	89	230	-	319	142	17	1 658	
-	1	-	1	1	3	-	-	-	1	2	-	3	2	-	19	
-	-	1	2	-	3	38	-	-	3	6	-	9	2	1	75	
-	-	1	2	-	3	38	-	-	3	6	-	9	2	1	75	
5	24	212	103	1	345	121	1	-	1 387	1 185	-	2 573	362	67	6 693	
-	-	-	-	-	-	-	-	-	-	-	-	-	-	-	-	
-	-	-	-	-	-	-	-	-	-	-	-	-	-	-	-	
5	21	169	62	1	258	86	-	-	1 232	523	-	1 755	215	45	4 779	
-	3	43	41	-	87	35	1	-	155	661	-	817	147	22	1 913	
-	-	-	-	-	-	-	-	-	-	1	-	1	-	-	1	
8	33	153	119	3	316	195	-	-	489	900	-	1 389	1 492	125	7 366	
1	-	5	5	-	11	7	-	-	33	41	-	74	49	1 821	2 075	
25	113	735	453	10	1 336	582	1	1	2 892	2 986	-	5 880	2 493	2 109	26 748	













EN SOCIALE STAND VAN DE ECHTGENOTEN (vervolg)

JAAR 1997

Beroep en sociale stand van de man																	
Handelaars, personeel in de handel verkopers en soortgelijken						Landbouwers, vissers, houthakkers en soortgelijken						Mijnwerkers, groeve-arbeiders en soortgelijken					
01	02	03	04	05	Totaal	01	02	03	04	05	Totaal	01	02	04	05	Totaal	
-	-	-	-	-	-	-	-	-	-	-	-	-	-	-	-	-	
-	-	-	-	-	-	-	-	-	-	-	-	-	-	-	-	-	
-	-	-	-	-	-	-	-	-	-	-	-	-	-	-	-	-	
-	-	-	-	-	-	-	-	-	-	-	-	-	-	-	-	-	
-	-	-	-	-	-	-	-	-	-	-	-	-	-	-	-	-	
-	-	-	-	-	-	-	-	-	-	-	-	-	-	-	-	-	
-	4	1	-	-	5	-	-	-	-	-	-	-	-	-	-	-	
-	-	-	-	-	-	-	-	-	-	-	-	-	-	-	-	-	
-	1	-	-	-	1	-	-	-	-	-	-	-	-	-	-	-	
-	-	-	-	-	-	-	-	-	-	-	-	-	-	-	-	-	
-	3	1	-	-	4	-	-	-	-	-	-	-	-	-	-	-	
-	-	-	-	-	-	-	-	-	-	-	-	-	-	-	-	-	
-	-	-	-	-	-	-	-	-	-	-	-	-	-	-	-	-	
1	16	6	1	-	24	-	-	-	2	-	2	-	-	-	-	-	
-	-	-	-	-	-	-	-	-	-	-	-	-	-	-	-	-	
-	2	1	-	-	3	-	-	-	-	-	-	-	-	-	-	-	
1	4	3	1	-	9	-	-	-	-	-	-	-	-	-	-	-	
-	10	2	-	-	12	-	-	-	2	-	2	-	-	-	-	-	
-	-	-	-	-	-	-	-	-	-	-	-	-	-	-	-	-	
-	-	-	-	-	-	-	-	-	-	-	-	-	-	-	-	-	
-	-	-	-	-	-	-	-	-	-	-	-	-	-	-	-	-	
1	39	20	3	-	63	-	1	-	3	-	4	-	-	1	-	1	
-	-	-	-	-	-	-	-	-	-	-	-	-	-	-	-	-	
-	-	-	-	-	-	-	-	-	-	-	-	-	-	-	-	-	
1	32	15	1	-	49	-	1	-	-	-	1	-	-	1	-	1	
-	7	5	2	-	14	-	-	-	3	-	3	-	-	-	-	-	
-	-	-	-	-	-	-	-	-	-	-	-	-	-	-	-	-	
1	55	36	1	1	94	-	2	-	9	-	11	-	-	1	-	1	
-	-	-	-	-	-	-	-	-	-	-	-	-	-	-	-	-	
-	1	2	-	1	4	-	-	-	-	-	-	-	-	-	-	-	
3	165	110	7	3	288	-	5	-	17	-	22	-	-	2	-	2	



EN SOCIALE STAND VAN DE ECHTGENOTEN (vervolg)

JAAR 1997

Beroep en sociale stand van de man																
Beroepen in de dienstverlenende, sport- en ontspanningsbedrijven						Beroeps- mili- tair	Beroepsbevolking waarvan het beroep onbekend is						Zon- der beroep	Beroep onbe- kend	Alge- meen totaal	
01	02	03	04	05	Totaal	03	01	02	03	04	05	Totaal	06			
-	-	-	-	-	-	-	-	-	1	3	-	4	3	-	12	
-	-	-	-	-	-	-	-	-	-	-	-	-	-	-	-	
-	-	-	-	-	-	-	-	-	1	3	-	4	3	-	12	
-	-	-	-	-	-	-	-	-	-	-	-	-	-	-	-	
-	-	-	-	-	-	-	-	-	-	-	-	-	-	-	-	
-	-	3	3	-	6	1	-	-	2	11	-	13	11	1	77	
-	-	-	-	-	-	-	-	-	-	-	-	-	-	-	-	
-	-	-	-	-	-	1	-	-	-	-	-	-	1	-	5	
-	-	3	3	-	6	-	-	-	2	11	-	13	10	1	70	
-	-	-	-	-	-	-	-	-	-	-	-	-	-	-	1	
1	4	20	14	2	41	7	-	-	26	49	-	75	50	8	312	
1	-	-	-	-	1	-	-	-	-	-	-	-	-	-	1	
-	1	1	1	1	4	1	-	-	1	2	-	3	-	-	18	
-	1	14	2	-	17	-	-	-	11	9	-	20	10	2	93	
-	2	5	11	1	19	6	-	-	14	38	-	52	40	6	198	
-	-	-	-	-	-	-	-	-	-	-	-	-	-	-	2	
-	-	-	-	-	-	7	-	-	-	2	-	2	-	-	9	
-	-	-	-	-	-	7	-	-	-	2	-	2	-	-	9	
-	3	32	25	-	60	10	-	-	205	105	-	310	117	24	919	
-	-	-	-	-	-	-	-	-	-	-	-	-	-	-	-	
-	3	25	17	-	45	8	-	-	186	48	-	234	71	13	687	
-	-	7	8	-	15	2	-	-	19	57	-	76	46	11	232	
-	-	-	-	-	-	-	-	-	-	-	-	-	-	-	-	
-	6	35	26	2	69	31	-	-	79	143	-	222	361	51	1 303	
-	-	-	3	-	3	1	-	-	13	6	-	19	20	267	337	
1	16	124	100	5	246	64	-	-	431	368	-	799	659	376	4 046	













## EN SOCIALE STAND VAN DE ECHTGENOTEN (vervolg)

JAAR 1997

Beroep en sociale stand van de man																	
Handelaars, personeel in de handel verkopers en soortgelijken						Landbouwers, vissers, houthakkers en soortgelijken						Mijnwerkers, groeve-arbeiders en soortgelijken					
01	02	03	04	05	Totaal	01	02	03	04	05	Totaal	01	02	04	05	Totaal	
1	-	-	-	-	1	-	-	-	-	-	-	-	-	-	-	-	
-	-	-	-	-	-	-	-	-	-	-	-	-	-	-	-	-	
-	-	-	-	-	-	-	-	-	-	-	-	-	-	-	-	-	
1	-	-	-	-	1	-	-	-	-	-	-	-	-	-	-	-	
-	-	-	-	-	-	-	-	-	-	-	-	-	-	-	-	-	
4	6	10	-	1	21	-	6	-	3	1	10	-	-	6	-	6	
-	-	-	-	-	-	-	-	-	-	-	-	-	-	-	-	-	
-	-	-	-	1	1	-	-	-	-	-	-	-	-	-	-	-	
4	6	10	-	-	20	-	6	-	3	1	10	-	-	6	-	6	
-	-	-	-	-	-	-	-	-	-	-	-	-	-	-	-	-	
7	40	19	2	-	68	3	6	-	9	-	18	-	-	5	-	5	
2	-	-	-	-	2	-	-	-	-	-	-	-	-	-	-	-	
1	7	3	-	-	11	-	-	-	-	-	-	-	-	-	-	-	
2	6	4	-	-	12	1	2	-	1	-	4	-	-	1	-	1	
2	26	12	2	-	42	2	4	-	8	-	14	-	-	4	-	4	
-	1	-	-	-	1	-	-	-	-	-	-	-	-	-	-	-	
-	1	1	-	-	2	-	-	-	-	-	-	-	-	-	-	-	
-	1	1	-	-	2	-	-	-	-	-	-	-	-	-	-	-	
47	160	56	-	3	266	3	7	-	10	2	22	-	-	6	-	6	
-	-	-	-	-	-	-	-	-	-	-	-	-	-	-	-	-	
-	-	-	-	-	-	-	-	-	-	-	-	-	-	-	-	-	
40	136	48	-	1	225	2	4	-	3	2	11	-	-	4	-	4	
7	24	8	-	2	41	1	3	-	7	-	11	-	-	2	-	2	
-	-	-	-	-	-	-	-	-	-	-	-	-	-	-	-	-	
44	141	55	2	5	247	10	22	1	21	-	54	-	-	10	-	10	
1	4	-	1	-	6	-	-	-	-	-	-	-	-	-	-	-	
169	550	244	5	14	982	24	59	3	57	3	146	-	-	33	-	33	

Tabel 35.- ECHTSCHIEDINGEN NAAR HET BEROEP

C.- VLAAMS GEWEST

BEROEP EN SOCIALE STAND VAN DE VROUW	Beroep en sociale stand van de man											
	Beroepen in de transport- en communicatiebedrijven						Ambachtslieden, vak- en fabrieksarbeiders en handlangers n.e.g.					
	01	02	03	04	05	Totaal	01	02	03	04	05	Totaal
<b>Beroepen in de transport- en communicatiebedrijven</b>	<b>2</b>	<b>1</b>	<b>4</b>	<b>9</b>	<b>-</b>	<b>16</b>	<b>1</b>	<b>-</b>	<b>-</b>	<b>19</b>	<b>-</b>	<b>20</b>
Werkgevers	1	-	-	-	-	1	-	-	-	-	-	-
Zelfstandigen	-	1	-	-	-	1	-	-	-	-	-	-
Bedienden	-	-	4	4	-	8	1	-	-	15	-	16
Arbeidsters	-	-	-	5	-	5	-	-	-	4	-	4
Helpsters	1	-	-	-	-	1	-	-	-	-	-	-
<b>Ambachtslieden, vak- en fabrieksarbeiders en handlangers n.e.g.</b>	<b>-</b>	<b>-</b>	<b>11</b>	<b>47</b>	<b>-</b>	<b>58</b>	<b>9</b>	<b>15</b>	<b>6</b>	<b>434</b>	<b>-</b>	<b>464</b>
Werkgevers	-	-	-	-	-	-	1	-	-	-	-	1
Zelfstandigen	-	-	-	-	-	-	-	1	-	2	-	3
Bedienden	-	-	-	1	-	1	-	-	1	3	-	4
Arbeidsters	-	-	11	46	-	57	5	12	5	428	-	450
Helpsters	-	-	-	-	-	-	3	2	-	1	-	6
<b>Beroepen in de dienstverlenende, sport- en ontspanningsbedrijven</b>	<b>-</b>	<b>4</b>	<b>23</b>	<b>98</b>	<b>-</b>	<b>125</b>	<b>10</b>	<b>18</b>	<b>12</b>	<b>425</b>	<b>1</b>	<b>466</b>
Werkgevers	-	-	-	-	-	-	-	-	1	6	-	7
Zelfstandigen	-	-	1	5	-	6	-	4	-	19	1	24
Bedienden	-	-	2	10	-	12	1	4	3	45	-	53
Arbeidsters	-	4	18	82	-	104	9	10	8	354	-	381
Helpsters	-	-	2	1	-	3	-	-	-	1	-	1
<b>Beroepsmilitairen</b>	<b>-</b>	<b>-</b>	<b>1</b>	<b>4</b>	<b>-</b>	<b>5</b>	<b>-</b>	<b>-</b>	<b>-</b>	<b>9</b>	<b>-</b>	<b>9</b>
Bedienden	-	-	1	4	-	5	-	-	-	9	-	9
<b>Beroepsbevolking waarvan het beroep onbekend is</b>	<b>1</b>	<b>2</b>	<b>56</b>	<b>173</b>	<b>-</b>	<b>232</b>	<b>23</b>	<b>52</b>	<b>35</b>	<b>748</b>	<b>1</b>	<b>859</b>
Werkgevers	-	-	-	-	-	-	-	-	-	-	-	-
Zelfstandigen	-	-	-	-	-	-	-	-	-	-	-	-
Bedienden	-	2	30	98	-	130	16	39	31	439	1	526
Arbeidsters	1	-	26	75	-	102	7	13	4	309	-	333
Helpsters	-	-	-	-	-	-	-	-	-	-	-	-
Personen zonder beroep	2	6	39	193	-	240	28	59	17	849	2	955
Beroep onbekend	-	-	-	1	-	1	1	3	-	10	-	14
<b>Algemeen totaal</b>	<b>6</b>	<b>20</b>	<b>183</b>	<b>644</b>	<b>-</b>	<b>853</b>	<b>86</b>	<b>198</b>	<b>92</b>	<b>3 164</b>	<b>8</b>	<b>3 548</b>
<b>N.B.:</b>												
Code 01 = Werkgevers												
Code 02 = Zelfstandigen												
Code 03 = Bedienden												
Code 04 = Arbeiders												
Code 05 = Helpers												
Code 06 = Zonder beroep												

## EN SOCIALE STAND VAN DE ECHTGENOTEN (vervolg)

JAAR 1997

Beroep en sociale stand van de man																
Beroepen in de dienstverlenende, sport- en ontspanningsbedrijven						Be- roeps- mili- tair	Beroepsbevolking waarvan het beroep onbekend is						Zon- der beroep	Beroep onbe- kend	Alge- meen totaal	
01	02	03	04	05	Totaal	03	01	02	03	04	05	Totaal	06			
-	-	4	3	-	7	1	-	-	8	7	-	15	4	2	74	
-	-	-	-	-	-	-	-	-	-	-	-	-	-	-	1	
-	-	-	-	-	-	-	-	-	-	-	-	-	1	-	3	
-	-	3	2	-	5	-	-	-	6	3	-	9	2	1	46	
-	-	1	1	-	2	1	-	-	2	4	-	6	1	1	23	
-	-	-	-	-	-	-	-	-	-	-	-	-	-	-	1	
1	1	17	13	-	32	17	-	-	42	83	-	125	35	5	824	
-	-	-	-	-	-	-	-	-	-	-	-	-	-	-	2	
-	-	1	-	-	1	-	-	-	1	-	-	1	-	-	8	
-	-	-	1	-	1	1	-	-	3	1	-	4	-	-	14	
1	1	16	12	-	30	16	-	-	38	82	-	120	34	5	793	
-	-	-	-	-	-	-	-	-	-	-	-	-	1	-	7	
5	11	55	44	2	117	28	-	-	78	152	-	230	78	2	1 264	
1	-	-	-	-	1	-	-	-	1	3	-	4	-	-	17	
-	4	3	2	1	10	2	-	-	6	9	-	15	1	-	81	
2	2	20	5	-	29	5	-	-	21	18	-	39	10	1	198	
2	4	32	36	-	74	21	-	-	49	120	-	169	65	1	954	
-	1	-	1	1	3	-	-	-	1	2	-	3	2	-	14	
-	-	1	2	-	3	18	-	-	2	2	-	4	1	-	42	
-	-	1	2	-	3	18	-	-	2	2	-	4	1	-	42	
5	15	122	56	1	199	68	1	-	878	850	-	1 729	169	18	4 114	
-	-	-	-	-	-	-	-	-	-	-	-	-	-	-	-	
-	-	-	-	-	-	-	-	-	-	-	-	-	-	-	-	
5	13	91	30	1	140	43	-	-	757	336	-	1 093	89	10	2 737	
-	2	31	26	-	59	25	1	-	121	513	-	635	80	8	1 376	
-	-	-	-	-	-	-	-	-	-	1	-	1	-	-	1	
8	18	63	56	1	146	67	-	-	233	430	-	663	546	13	3 403	
-	-	1	-	-	1	-	-	-	7	7	-	14	6	655	709	
23	64	382	227	4	700	251	1	1	1 645	1 772	-	3 419	969	707	13 994	

















## EN SOCIALE STAND VAN DE ECHTGENOTEN (vervolg)

JAAR 1997

Beroep en sociale stand van de man																
Beroepen in de dienstverlenende, sport- en ontspanningsbedrijven						Beroeps- mili- tair	Beroepsbevolking waarvan het beroep onbekend is						Zon- der beroep	Beroep onbe- kend	Alge- meen totaal	
01	02	03	04	05	Totaal	03	01	02	03	04	05	Totaal	06			
-	-	-	-	-	-	-	-	-	1	2	-	3	1	1	29	
-	-	-	-	-	-	-	-	-	-	-	-	-	-	-	-	
-	-	-	-	-	-	-	-	-	-	-	-	-	-	-	1	
-	-	-	-	-	-	-	-	-	1	2	-	3	1	1	23	
-	-	-	-	-	-	-	-	-	-	-	-	-	-	-	4	
-	-	-	-	-	-	-	-	-	-	-	-	-	-	-	1	
-	-	6	3	-	9	5	-	-	11	26	-	37	11	2	222	
-	-	-	-	-	-	-	-	-	-	-	-	-	-	-	1	
-	-	-	-	-	-	-	-	-	1	-	-	1	-	1	7	
-	-	-	-	-	-	-	-	-	-	-	-	-	1	-	4	
-	-	6	3	-	9	4	-	-	10	26	-	36	10	1	196	
-	-	-	-	-	-	1	-	-	-	-	-	-	-	-	14	
-	5	25	27	1	58	33	-	-	41	81	-	122	43	11	663	
-	-	-	-	-	-	-	-	-	-	-	-	-	-	-	1	
-	2	1	1	-	4	2	-	-	5	5	-	10	1	-	58	
-	1	14	4	-	19	6	-	-	10	4	-	14	5	1	95	
-	2	10	22	1	35	25	-	-	26	72	-	98	37	10	506	
-	-	-	-	-	-	-	-	-	-	-	-	-	-	-	3	
-	-	-	-	-	-	13	-	-	1	2	-	3	1	1	24	
-	-	-	-	-	-	13	-	-	1	2	-	3	1	1	24	
-	6	58	22	-	86	43	-	-	304	230	-	534	76	25	1 660	
-	-	-	-	-	-	-	-	-	-	-	-	-	-	-	-	
-	-	-	-	-	-	-	-	-	-	-	-	-	-	-	-	
-	5	53	15	-	73	35	-	-	289	139	-	428	55	22	1 355	
-	1	5	7	-	13	8	-	-	15	91	-	106	21	3	305	
-	-	-	-	-	-	-	-	-	-	-	-	-	-	-	-	
-	9	55	37	-	101	97	-	-	177	327	-	504	585	61	2 660	
1	-	4	2	-	7	6	-	-	13	28	-	41	23	899	1 029	
1	33	229	126	1	390	267	-	-	816	846	-	1 662	865	1 026	8 708	

**Tabel 36.- ECHTSCHIEDINGEN PER GEWEST NAAR DE EISENDE PARTIJ EN HET  
AANTAL MINDERJARIGE KINDEREN TEN LASTE**

JAAR 1997

EISENDE PARTIJ	Aantal minderjarige kinderen ten laste								Totaal aantal echt- schei- dingen	
	Geen kinderen	1 kind	2 kinderen	3 kinderen	4 kinderen	5 kinderen	6 kinderen en meer	Niet aangeduid		
<b>A.- HET RIJK</b>										
De echtgenoot	312	163	123	50	13	2	2	2 058	2 723	
De echtgenote	341	192	155	63	19	3	4	2 815	3 592	
De twee echtgenoten	1 656	1 049	840	220	41	4	9	14 205	18 024	
Onbekend	154	86	75	23	3	2	4	2 062	2 409	
<b>Totaal</b>	<b>2 463</b>	<b>1 490</b>	<b>1 193</b>	<b>356</b>	<b>76</b>	<b>11</b>	<b>19</b>	<b>21 140</b>	<b>26 748</b>	
<b>B.- BRUSSELS HOOFDSTEDELIJK GEWEST</b>										
De echtgenoot	29	17	6	4	1	-	-	537	594	
De echtgenote	31	15	14	10	2	-	1	713	786	
De twee echtgenoten	106	48	43	10	2	-	4	2 359	2 572	
Onbekend	3	-	2	-	-	-	3	86	94	
<b>Totaal</b>	<b>169</b>	<b>80</b>	<b>65</b>	<b>24</b>	<b>5</b>	<b>-</b>	<b>8</b>	<b>3 695</b>	<b>4 046</b>	
<b>C.- VLAAMS GEWEST</b>										
De echtgenoot	145	47	56	14	3	1	1	848	1 115	
De echtgenote	139	72	47	17	4	1	1	1 189	1 470	
De twee echtgenoten	952	523	443	102	19	2	3	8 149	10 193	
Onbekend	64	44	29	10	2	1	-	1 066	1 216	
<b>Totaal</b>	<b>1 300</b>	<b>686</b>	<b>575</b>	<b>143</b>	<b>28</b>	<b>5</b>	<b>5</b>	<b>11 252</b>	<b>13 994</b>	
<b>D.- WAALS GEWEST</b>										
De echtgenoot	138	99	61	32	9	1	1	673	1 014	
De echtgenote	171	105	94	36	13	2	2	913	1 336	
De twee echtgenoten	598	478	354	108	20	2	2	3 697	5 259	
Onbekend	87	42	44	13	1	1	1	910	1 099	
<b>Totaal</b>	<b>994</b>	<b>724</b>	<b>553</b>	<b>189</b>	<b>43</b>	<b>6</b>	<b>6</b>	<b>6 193</b>	<b>8 708</b>	

**Tabel 37.- ECHTSCHIEDINGEN PER GEWEST NAAR DE EISENDE PARTIJ EN NAARGELANG EEN VONNIS VAN SCHEIDING VAN TAFEL EN BED ER AL DAN NIET AAN VOORAFGEGAAN IS** JAAR 1997

OMSCHRIJVING	Eisende partij				Totaal aantal echtscheidingen
	De echtgenoot	De echtgenote	De twee echtgenoten	Niet aangeduid	
<b>A.- HET RIJK</b>					
Voorafgaande scheiding van tafel en bed	64	62	101	30	257
Geen voorafgaande scheiding van tafel en bed	1 293	1 652	7 803	684	11 432
Toestand niet aangegeven	1 366	1 878	10 120	1 695	15 059
<b>Totaal van de echtscheidingen</b>	<b>2 723</b>	<b>3 592</b>	<b>18 024</b>	<b>2 409</b>	<b>26 748</b>
<b>B.- BRUSSELS HOOFDSTEDELIJK GEWEST</b>					
Voorafgaande scheiding van tafel en bed	4	4	1	-	9
Geen voorafgaande scheiding van tafel en bed	178	254	797	10	1 239
Toestand niet aangegeven	412	528	1 774	84	2 798
<b>Totaal van de echtscheidingen</b>	<b>594</b>	<b>786</b>	<b>2 572</b>	<b>94</b>	<b>4 046</b>
<b>C.- VLAAMS GEWEST</b>					
Voorafgaande scheiding van tafel en bed	9	14	62	5	90
Geen voorafgaande scheiding van tafel en bed	498	623	4 126	245	5 492
Toestand niet aangegeven	608	833	6 005	966	8 412
<b>Totaal van de echtscheidingen</b>	<b>1 115</b>	<b>1 470</b>	<b>10 193</b>	<b>1 216</b>	<b>13 994</b>
<b>D.- WAALS GEWEST</b>					
Voorafgaande scheiding van tafel en bed	51	44	38	25	158
Geen voorafgaande scheiding van tafel en bed	617	775	2 880	429	4 701
Toestand niet aangegeven	346	517	2 341	645	3 849
<b>Totaal van de echtscheidingen</b>	<b>1 014</b>	<b>1 336</b>	<b>5 259</b>	<b>1 099</b>	<b>8 708</b>

**Tabel 38.- ALGEMENE EVOLUTIE VAN DE ECHTSCHIEDINGEN EN DE SCHEIDINGEN VAN TAFEL EN BED** JAREN 1978-1997

JAREN	Aanvragen van echtscheidingen ingewilligd door de rechtbanken van eerste aanleg				Scheiding van tafel en bed ingewilligd door de rechtbanken van eerste aanleg	Echtscheidingen geboekt door de burgerlijke stand
	Wegens een bepaalde oorzaak (1)	Na scheiding van tafel en bed	Door wederzijdse toestemming	Totaal		
1978	9 120		4 966	14 086	125	13 528
1979	9 044		5 171	14 215	158	13 381
1980	9 598		5 767	15 365	153	14 457
1981	9 515		6 512	16 027	134	15 323
1982	9 840		6 988	16 828	142	16 004
1983	10 583		7 549	18 132	136	17 125
1984	11 100		7 992	19 032	114	18 645
1985	10 588		8 345	18 933	113	18 440
1986	10 666		8 216	18 882	161	18 380
1987	11 617		8 769	20 386	126	19 722
1988	11 200		9 219	20 419	119	20 809
1989	10 941		9 351	20 292	100	20 256
1990	10 648		9 796	20 444	80	20 331
1991	10 753		10 451	21 204	101	20 845
1992	11 312		11 425	22 737	96	22 262
1993	9 090		11 145	20 235	73	21 602
1994	9 444		12 295	21 739	184	22 041
1995	-		-	-	-	34 983
1996	-		-	-	-	28 402
1997	-		-	-	-	26 748

(1) Gewelddaden, mishandelingen, beledigingen van erge aard, overspel.

