STATISTIQUES DEMOGRAPHIQUES

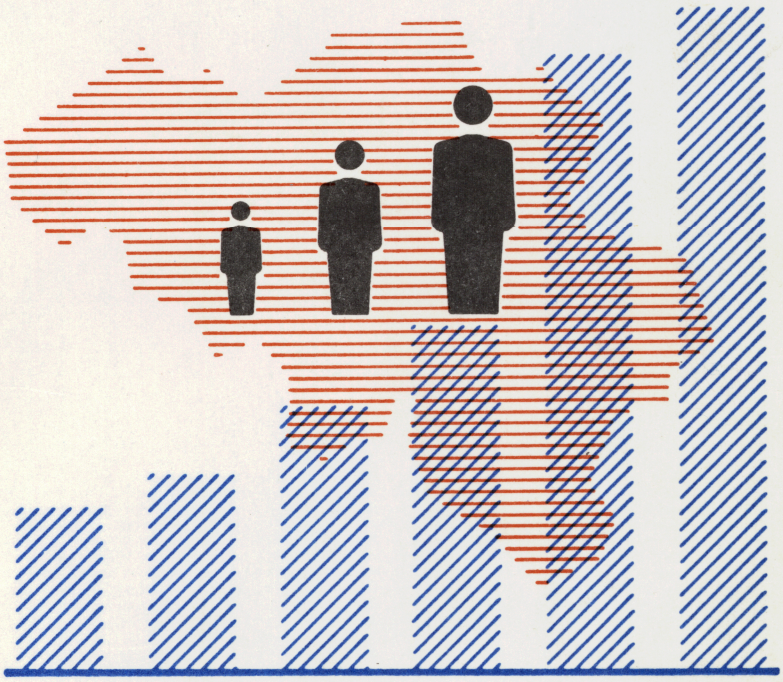

1985

Nº 3

INSTITUT NATIONAL DE STATISTIQUE

ROYAUME DE BELGIQUE

MINISTERE DES AFFAIRES ECONOMIQUES

STATISTIQUES DEMOGRAPHIQUES

1985

Nº 3

En vente à L'INSTITUT NATIONAL DE STATISTIQUE

Rue de Louvain, 44 - 1000 Bruxelles
Centre Albert, 8e étage,
Place Albert I, 4 - 6000 Charleroi
Quai Marcellis, 30 - 4020 Liège

Ce numéro	: Belgique	:	85 F
	Etranger	:	135 FB
Abonnement	: Belgique	:	250 F
	Etranger	:	400 FB

Compte chèque postal No 000-2005886-23 de l'INS, rue de Louvain, 44 - 1000 Bruxelles

NOTES EXPLICATIVES

LES NAISSANCES

Cette statistique est élaborée à l'aide des renseignements fournis sur les bulletins individuels remplis au moment de la déclaration de naissance au bureau de l'état civil de la commune où la naissance a eu lieu (commune dite de fait). Comme les bulletins individuels susdits mentionnent la commune de résidence habituelle de la mère du nouveau-né (commune dite de droit) il est possible de répartir les naissances selon ce critère et de connaître ainsi le nombre de "naissances de droit" de chaque commune.

Le total des naissances de droit de toutes les communes du Royaume diffère du total des naissances de fait, car la statistique des naissances de droit - la seule qui soit publiée ici - doit comprendre les enfants nés à l'étranger mais dont la mère a sa résidence habituelle en Belgique, mais non les enfants nés en Belgique d'une mère résidant à l'étranger.

Le nombre des naissances de droit établi à partir des bulletins d'état civil diffère également du nombre des naissances de droit établi à partir des registres de population (voir à ce sujet les notes explicatives relatives au mouvement de la population).

Tableau 1. - L'enfant est légitime lorsqu'il a été conçu ou est né pendant le mariage de ses père et mère.

Tableau 2. - Les enfants nés vivants mais présentés sans vie sont des enfants nés vivants mais qui sont décédés avant d'avoir été déclarés à l'officier de l'état civil. Le délai dont on dispose pour déclarer une naissance est de trois jours, non inclus les samedis, dimanches et jours fériés.

Les enfants mort-nés sont des enfants sortis sans vie du sein de leur mère après le 180ème jour de gestation.

Tableau 6 et 7. - Dans le tableau 6, un accouchement de jumeaux, de triplés, etc. n'est compté que pour une unité; dans le tableau 7 au contraire, chaque jumeau compte pour une unité.

Tableau 13. - Une analyse plus fine exigerait que l'on rapporte le nombre de naissances légitimes au nombre de femmes mariées de 15 à 44 ans. Ce nombre n'est connu que lors des recensements.

Tableau 14. - Pour le calcul des taux de fécondité par âge, on a rapporté le nombre de naissances survenues à des mères d'un âge donné au nombre moyen de femmes de cet âge au début de l'année considérée.

Tableau 16. - Les jumeaux, les triplés, etc, ne sont pas considérés comme étant de même rang, mais sont considérés dans leur ordre d'inscription.

Tableau 19 et 20. - Durée du mariage actuel : il s'agit de la durée exacte du mariage et non de la simple différence entre les millésimes de la naissance et du mariage actuel.

Tableau 21. - Les coefficients des colonnes "total" sont légèrement différents de ceux figurant au tableau 20, par suite du nombre différent d'inconnues suivant que l'on considère le rang ou la durée du mariage.

Tableau 32. - Il s'agit, toujours, des naissances de "droit", c'est-à-dire que les naissances ont été imputées aux communes (et donc aux provinces) de résidence habituelle.

MOUVEMENT DE LA POPULATION

La documentation servant à établir le mouvement annuel de la population est fournie par les bureaux communaux intéressés : elle concerne les inscriptions et les radiations opérées dans les registres de population et les registres des étrangers de chaque commune.

Les renseignements se rapportent à la population ayant sa résidence habituelle dans la commune (population de droit).

N'interviennent pas dans le calcul du mouvement de la population, d'une part, les diplomates étrangers, les membres étrangers de certains organismes internationaux tels que la "Communauté économique européenne, l'Euratom, la C.E.C.A., ainsi que les membres étrangers de leur ménage et, d'autre part, les militaires étrangers des bases situées en Belgique. Par contre, les membres de leur ménage et le personnel civil de ces bases sont repris dans le calcul.

Les nombres de naissances et de décès repris dans le mouvement de la population diffèrent légèrement chaque année des nombres correspondants établis sur la base des documents individuels d'état civil que l'on a préalablement répartis selon la commune de résidence. Cela, entre autres, parce qu'il n'est pas tenu compte dans les registres de population des naissances et des décès des enfants nés vivants mais présentés sans vie.

Tableau 1. - La différence entre le nombre des immigrations intérieures et des émigrations intérieures devrait, en principe, être nulle. Chaque année on constate un éxcédent fictif d'immigration, provenant du fait qu'un certain nombre d'habitants quittent leur commune sans avertir l'administration. Ils restent de ce fait inscrits dans les registres des communes et continuent à faire partie de la population de droit de ces communes.

L'erreur qui en résulte ne peut être corrigée qu'à la suite d'un recensement général.

NOTES EXPLICATIVES (suite)

MOUVEMENT DE POPULATION ETRANGERE

La documentation servant à établir le mouvement annuel de la population étrangère est fournie par les bureaux communaux intéressés : elle concerne les inscriptions et les radiations opérées pour les étrangers dans les registres de population et les registres des étrangers de chaque commune.

Les renseignements se rapportent à la population étrangère ayant sa résidence habituelle dans la commune (population de droit).
N'interviennent cependant pas dans le calcul du mouvement de la population étrangère, d'une part, les diplomates étrangers, les membres étrangers de certains organismes internationaux tels que la Communauté économique européenne, l'Euratom, la C.E.C.A., ainsi que les membres étrangers de leur ménage et, d'autre part, les militaires étrangers des bases situées en Belgique. Par contre, les membres de leur ménage et le personnel civil de ces bases sont repris dans le calcul.

Le nombre de naissances et de décès repris dans le mouvement de la population étrangère diffère légèrement chaque année des nombres correspondants établis sur la base des documents individuels d'état civil que l'on a préalablement répartis selon la commune de résidence. Cela, entre autres, parce qu'il n'est pas tenu compte dans les registres de population des naissances et des décès des enfants nés vivants mais présentés sans vie.

LES MIGRATIONS

Les migrations relevées dans cette statistique ne comprennent pas les migrations effectuées au sein même des communes.

Chaque année, un certain nombre d'habitants quittent leur commune sans en avertir l'administration communale. En conséquence, les chiffres des immigrations intérieures ont été préférés aux chiffres des émigrations intérieures pour l'établissement des tableaux entre arrondissements, provinces et régions (tableaux 4, 5, 6, 7, 8 et 9). Au tableau 6, les flux nets d'une région à l'autre ont été marqués deux fois avec un signe opposé de façon à reconstituer par sommation horizontale les soldes nets d'immigration en provenance (+) ou à destination (-) du restant du Royaume.

SIGNES CONVENTIONNELS

Les renseignements ne sont pas disponibles	..
O ou inférieur à la moitié de l'unité utilisée	-
Chiffres provisoires	(*)
Chiffres rectifiés	■
La virgule est employée pour séparer les unités des décimales	,

DROITS D'AUTEURS RESERVES

La reproduction du contenu de cette publication, qu'elle soit intégrale ou partielle, dans la forme originale ou remaniée, est interdite, sauf autorisation écrite de l'**Institut national de Statistique**.

L'utilisation du contenu de cette publication, à titre explicatif ou justificatif dans un article, un compte rendu ou un livre, est autorisée, moyennant indication claire et précise de la source.

TABLE DES MATIERES

NOTES EXPLICATIVES

DONNEES GENERALES 7

1. Répartition de la population par âge et par sexe au 1er janvier 1982 (estimation) 8
2. Répartition de la population par âge et par sexe au 1er janvier 1983 (estimation) 9
3. Age moyen, âge médian et coefficient de sénilité 10

LA NATALITE EN 1981 11

1. Naissance d'après le sexe et le caractère de légitimité des nouveau - nés par province (années 1976 à 1981) 12
2. Naissances d'après la vitalité et le caractère de légitimité des nouveau - nés, par province (années 1976 à 1981)
   - A. Chiffres absolus 13
   - B. Pourcentages 14
3. Naissances d'après le sexe et la vitalité des nouveau - nés, par province et région (années 1976 à 1981)
   - A. Chiffres absolus (province) 16
   - B. Taux de natalité pour 1 000 habitants (province) 18
   - C. Chiffres absolus (régions) 20
   - D. Taux de natalité pour 1 000 habitants (régions) 22
4. Taux de masculinité, par province et région (en %) 24
5. Vitalité des nouveau - nés, par province et région 24
6. Accouchements multiples, par province et région (enfants mort - nés compris) 25
7. Enfants provenant d'accouchements doubles, par province et région 25
8. Naissances d'après l'âge et l'année de naissance des parents

   Naissances de nationalité belge et étrangère
   - A. Le Royaume 26
   - B. Région bruxelloise 28
   - C. Région flamande 30
   - D. Région wallonne 32

   Naissances de nationalité étrangère
   - A. Le Royaume 34
   - B. Région bruxelloise 36
   - C. Région flamande 38
   - D. Région wallonne 40
9. Répartition proportionnelle des naissances vivantes d'après l'âge de la mère, par province et par région 42
10. Répartition proportionnelle des naissances vivantes légitimes d'après l'âge du père, par province et région 42
11. Nouveau - nés légitimes d'après l'âge du père et l'âge de la mère, par province et région 43
12. Age moyen des parents des nouveau - nés légitimes, par province et région 48
13. Taux de fécondité générale, par province et région 48
14. Taux de fécondité par âge et par région (années 1979 à 1981) 49
15. Taux de reproduction (années 1977 à 1981) 50
16. Naissances légitimes d'après leur rang de survenance dans le mariage actuel des parents 50
17. Naissances légitimes d'après le nombre des enfants précédents encore vivants, nés du mariage actuel des parents, par province et région
   - A. Chiffres absolus 51
   - B. Pourcentages 51
18. Naissances légitimes d'après le nombre des enfants précédents nés vivants du mariage actuel des parents, que ces enfants soient encore en vie ou non, par province et région
   - A. Chiffres absolus 52
   - B. Pourcentages 52
19. Naissances légitimes selon l'âge de la mère et la durée du mariage pour 1 000 femmes du groupe d'âges indiqué - Comparaison 1971 - 1981 53
20. Naissances légitimes par groupe d'âges selon le rang de la naissance pour 1 000 femmes du groupe d'âges indiqué - Comparaison 1971 - 1981 53
21. Naissances légitimes d'après l'âge et l'année de naissance de la mère et la durée du mariage actuel
   - A. Le Royaume 54
   - B. Région bruxelloise 58
   - C. Région flamande 62
   - D. Région wallonne 66
22. Naissances légitimes d'après l'année du mariage de la mère, la durée de ce mariage et l'âge de la mère au mariage
   - A. Le Royaume 70
   - B. Région bruxelloise 74
   - C. Région flamande 78
   - D. Région wallonne 82
23. Naissances légitimes d'après leur rang de survenance au cours du mariage actuel et d'après l'âge de la mère
   - A. Le Royaume 86
   - B. Région bruxelloise 88
   - C. Région flamande 90
   - D. Région wallonne 92
24. Naissances légitimes d'après leur rang de survenance au cours du mariage actuel et la durée de celui - ci
   - A. Le Royaume 94
   - B. Région bruxelloise 97
   - C. Région flamande 100
   - D. Région wallonne 103

25. Naissances légitimes d'après leur rang de survenance au cours du mariage actuel et d'après l'intervalle de temps écoulé depuis la naissance précédente

A. Le Royaume 106

B. Région bruxelloise 107

C. Région flamande 108

D. Région wallonne 109

26. Naissances légitimes d'après l'âge de la mère, leur rang dans le mariage actuel et l'état social des parents

A. Le Royaume 110

B. Région bruxelloise 112

C. Région flamande 114

D. Région wallonne 116

27. Naissances légitimes d'après leur rang de survenance au cours du mariage actuel et la profession du père

A. Le royaume 118

B. Région bruxelloise 119

C. Région flamande 120

D. Région wallonne 121

28. Naissances légitimes d'après le sexe et leur rang de survenance au cours du mariage actuel et d'après le sexe du précédent enfant né vivant 122

29. Naissances d'après le mois de l'accouchement, par province et région 123

30. Naissances d'après le lieu de l'accouchement, par province et région 123

31. Naissances d'après la nationalité avant le mariage des parents des nouveau - nés, par arrondissement, province et région 124

32. Accouchement multiples d'après l'âge de la mère, le sexe et la vitalité des nouveau - nés 126

33. Naissances légitimes d'après la durée du mariage actuel des parents, par province et région

A. Chiffres absolus 128

B. Pourcentages 128

MOUVEMENT DE LA POPULATION EN 1983 ET EVOLUTION DE 1964 A 1983 129

1. Mouvement de la population 130

2. Mouvement de la population depuis 1976 130

3. Chiffres estimés de la population au 30 juin des années 1976 à 1983 130

4. Répartition proportionnelle (pour 1 000 habitants) des mouvements naturel et migratoire de la population 131

5. Mouvement de la population par arrondissement, province et région 132

6. Mouvement de la population par sexe, arrondissement province et région 134

7. Mouvement de la population de la Belgique de 1964 à 1983 136

8. Evolution de la population des régions du 1er janvier 1964 au 1er janvier 1984 137

9 a. Mouvement de la population de la région bruxelloise de 1964 à 1983 138

9 b. Mouvement de la population de la région flamande de 1964 à 1983 139

9 c. Mouvement de la population de la région wallonne de 1964 à 1983 (y compris la région de langue allemande) 140

9 d. Mouvement de la population de la région de langue allemande de 1964 à 1983 141

MOUVEMENT DE LA POPULATION ETRANGERE EN 1983 ET EVOLUTION DE 1964 A 1983 143

1. Mouvement de la population étrangère 145

2. Mouvement de la population étrangère, par arrondissement, province et région 146

3. Mouvement de la population étrangère, par sexe, par arrondissement, province et région 148

4. Nombre d'étrangers dans les provinces, les arrondissements et les régions (au 1er janvier 1983 et 1984) 150

5. Nombre d'étrangers pour 10 000 habitants par arrondissement, province et région (au 1er janvier 1983 et 1984) 151

6. Naissances et décès de belges et d'étrangers en 1983, par arrondissement, province et région
Chiffres absolus et taux (en °/$_{oo}$) 152

7. Mouvement de la population étrangère de la Belgique de 1964 à 1983 153

8. Evolution de la population étrangère des régions du 1er janvier 1964 au 1er janvier 1984 154

9 a. Mouvement de la population étrangère de la région bruxelloise de 1964 à 1983 155

9 b. Mouvement de la population étrangère de la région flamande de 1964 à 1983 156

9 c . Mouvement de la population étrangère de la région wallonne de 1964 à 1983 (y compris la région de langue allemande) 157

9 d. Mouvement de la population étrangère de la région de langue allemande de 1964 à 1983 158

10. Nombre d'étrangers pour le royaume et les régions du 1er janvier 1964 au 1er janvier 1984 et proportion de la population étrangère dans la population totale 159

MOUVEMENT DE LA POPULATION DE NATIONALITE BELGE DE 1964 A 1983 161

1. Mouvement de la population belge du royaume de 1964 à 1983 162
2. Evolution de la population belge des régions du 1er janvier 1964 au 1er janvier 1984 163

3 a. Mouvement de la population belge de la région bruxelloise de 1964 à 1983 164

3 b. Mouvement de la population belge de la région flamande de 1964 à 1983 165

3 c. Mouvement de la population belge de la région wallonne de 1964 à 1983 (y compris la région de langue allemande) 166

3 d. Mouvement de la population belge de la région de langue allemande 167

REPRESENTATION CARTOGRAPHIQUE DU MOUVEMENT DE LA POPULATION EN 1983 169

- Evolution de la population - Valeurs absolues 171
- Solde naturel - Valeurs absolues 172
- Solde migratoire - Valeurs absolues 173
- Evolution de la population - Valeurs relatives 174
- Solde naturel - Valeurs relatives 175
- Solde migratoire - Valeurs relatives 176

MOUVEMENT MIGRATOIRE EN 1983 177

1. Evolution générale du mouvement des migrations Années 1974 à 1983 178
2. Personnes parties dont la nouvelle résidence est inconnue Années 1974 à 1983 178
3. Evolution des migrations extérieures des Belges et des étrangers par sexe - Années 1974 à 1983 178
4. Mouvements migratoires entre provinces 179
5. Migrations intérieures par province
   - A. Immigrations 180
   - B. Emigrations 180
6. Mouvements migratoires entre les régions 181
7. Soldes nets d'immigration intérieure de chaque région Années 1975 à 1983 182
8. Migrations intérieures par région
   - A. Immigrations 183
   - B. Emigrations 183
9. Migrations entre arrondissements
   - A. Belges et étrangers 184
   - B. Belges 186
   - C. Etrangers 188
10. Evolution générale des migrations extérieures Années 1974 à 1983
    - A. Nombres absolus 190
    - B. Indices 190
11. Evolution des migrations extérieures par sexe, suivant le pays de provenance des migrants (années 1980 à 1983) 191
12. Evolution des migrations extérieures par sexe suivant le pays de destination des migrants (années 1980 à 1983) 192
13. Evolution des migrations extérieures totales suivant le pays de provenance des migrants (années 1980 à 1983) 193
14. Evolution des migrations extérieures totales suivant le pays de destination des migrants (années 1980 à 1983) 194
15. Répartition proportionnelle des migrations extérieures suivant le pays de provenance des migrants (années 1980 à 1983) 195
16. Répartition proportionnelle des migrations extérieures suivant le pays de destination des migrants (années 1980 à 1983) 196
17. Evolution des migrations extérieures par sexe, suivant le pays de nationalité des migrants - Immigrations (années 1980 à 1983) 197
18. Evolution des migrations extérieures par sexe, suivant le pays de nationalité des migrants - Emigrations (années 1980 à 1983) 198
19. Evolution des migrations extérieures totales suivant le pays de nationalité des migrants - Immigrations (années 1980 à 1983) 199
20. Evolution des migrations extérieures totales suivant le pays de nationalité des migrants - Emigrations (années 1980 à 1983) 200
21. Migrations extérieures des belges et des étrangers par province et région 201
22. Migrations extérieures totales par province et région 201

TABLEAU DES PRINCIPALES DONNEES DEMOGRAPHIQUES DEPUIS 1973 202

DONNEES GENERALES

1.- REPARTITION DE LA POPULATION PAR AGE ET PAR SEXE AU 1er JANVIER 1982 (estimation)

AGE (1)	Hommes	Femmes	Total	AGE (1)	Hommes	Femmes	Total	AGE (1)	Hommes	Femmes	Total
0	62 990	59 571	122 561	35	74 878	71 201	146 079	70	35 568	48 091	83 659
1	62 812	60 144	122 956	36	63 175	61 235	124 410	71	35 032	48 480	83 512
2	63 261	59 338	122 599	37	63 097	61 033	124 130	72	32 946	46 716	79 662
3	62 037	59 507	121 544	38	60 626	58 485	119 111	73	30 874	46 265	77 139
4	61 760	59 506	121 266	39	53 199	51 602	104 801	74	28 939	45 024	73 963
0 - 4	312 860	298 066	610 926	35 - 39	314 975	303 556	618 531	70 - 74	163 359	234 576	397 935
5	61 331	58 761	120 092	40	48 789	47 960	96 749	75	26 644	42 236	68 880
6	60 978	58 049	119 027	41	54 691	53 700	108 391	76	24 240	40 236	64 476
7	63 352	60 262	123 614	42	58 752	59 163	117 915	77	22 561	38 105	60 666
8	66 290	63 069	129 359	43	60 587	60 461	121 048	78	19 798	35 415	55 213
9	68 985	65 887	134 872	44	58 644	57 911	116 555	79	18 031	33 114	51 145
5 - 9	320 936	306 028	626 964	40 - 44	281 463	279 195	560 658	75 - 79	111 274	189 106	300 380
10	71 395	68 491	139 886	45	57 497	57 662	115 159	80	16 062	31 089	47 151
11	72 413	68 857	141 270	46	57 485	57 985	115 470	81	13 409	26 866	40 275
12	72 484	69 043	141 527	47	58 984	59 574	118 558	82	11 409	23 837	35 246
13	72 204	69 229	141 433	48	59 910	59 934	119 844	83	9 536	20 314	29 850
14	74 524	70 475	144 999	49	62 402	63 575	125 977	84	8 115	18 074	26 189
10 - 14	363 020	346 095	709 115	45 - 49	296 278	298 730	595 008	80 - 84	58 531	120 180	178 711
15	76 558	73 515	150 073	50	63 322	64 656	127 978	85	6 903	15 493	22 396
16	79 646	75 810	155 456	51	63 744	65 408	129 152	86	5 224	12 585	17 809
17	82 520	79 305	161 825	52	60 108	62 129	122 237	87	4 186	10 250	14 436
18	81 991	78 739	160 730	53	59 597	61 884	121 481	88	3 302	8 233	11 535
19	80 698	77 395	158 093	54	58 882	60 854	119 736	89	2 490	6 330	8 820
15 - 19	401 413	384 764	786 177	50 - 54	305 653	314 931	620 584	85 - 89	22 105	52 891	74 996
20	81 617	79 108	160 725	55	58 934	62 260	121 194	90	1 924	4 882	6 806
21	81 047	77 738	158 785	56	59 591	63 088	122 679	91	1 344	3 668	5 012
22	82 422	79 325	161 747	57	58 825	62 508	121 333	92	1 035	2 750	3 785
23	81 266	77 724	158 990	58	58 339	62 782	121 121	93	704	1 971	2 675
24	80 561	76 427	156 988	59	56 399	61 212	117 611	94	566	1 364	1 930
20 - 24	406 913	390 322	797 235	55 - 59	292 088	311 850	603 938	90 - 94	5 573	14 635	20 208
25	78 771	75 920	154 691	60	56 415	62 258	118 673	95	295	916	1 211
26	78 067	75 384	153 451	61	55 688	62 303	117 991	96	213	573	786
27	77 186	73 893	151 079	62	41 667	46 647	88 314	97	149	366	515
28	75 985	72 230	148 215	63	28 554	33 191	61 745	98	75	244	319
29	76 117	71 989	148 106	64	27 760	32 978	60 738	99 et +	103	365	468
25 - 29	386 126	369 416	755 542	60 - 64	210 084	237 377	447 461	95 et +	835	2 464	3 299
30	72 992	69 992	142 984	65	31 350	36 360	67 710				
31	73 604	70 594	144 198	66	36 741	44 120	80 861				
32	73 646	69 848	143 494	67	41 719	51 580	93 299				
33	74 418	71 386	145 804	68	40 852	51 539	92 391				
34	74 307	71 057	145 364	69	39 358	51 458	90 816				
30 - 34	368 967	352 877	721 844	65 - 69	190 020	235 057	425 077	Total général	4 812 473	5 042 116	9 854 589
0 - 14	996 816	950 189	1 947 005								
15 - 44	2 159 857	2 080 130	4 239 987								
45 - 64	1 104 103	1 162 888	2 266 991								
65 et +	551 697	848 909	1 400 606								

(1) Age en années révolues : 0 signifie moins d'un an; 1 signifie 1 à moins de 2 ans; etc...

2.- REPARTITION DE LA POPULATION PAR AGE ET PAR SEXE AU 1er JANVIER 1983 (estimation)

AGE (1)	Hommes	Femmes	Total	AGE (1)	Hommes	Femmes	Total	AGE (1)	Hommes	Femmes	Total
0	61 546	58 255	119 801	35	74 097	70 773	144 870	70	37 635	50 472	88 107
1	62 580	59 222	121 802	36	74 593	71 127	145 720	71	33 920	47 024	80 944
2	62 415	60 009	122 424	37	62 935	61 202	124 137	72	33 217	47 262	80 479
3	63 048	59 214	122 262	38	62 791	60 894	123 685	73	31 061	45 435	76 496
4	61 744	59 415	121 159	39	60 431	58 299	118 730	74	28 877	44 766	73 643
0 - 4	311 333	296 115	607 448	35 - 39	334 847	322 295	657 142	70 - 74	164 710	234 959	399 669
5	61 679	59 468	121 147	40	52 978	51 455	104 433	75	26 992	43 419	70 411
6	61 154	58 647	119 801	41	48 516	47 718	96 234	76	24 687	40 472	65 159
7	60 750	58 034	118 784	42	54 416	53 513	107 929	77	22 285	38 388	60 673
8	63 154	60 080	123 234	43	58 415	59 126	117 541	78	20 532	36 057	56 589
9	66 119	63 058	129 177	44	60 209	60 314	120 523	79	17 926	33 338	51 264
5 - 9	312 856	299 287	612 143	40 - 44	274 534	272 126	546 660	75 - 79	112 422	191 674	304 096
10	68 868	65 699	134 567	45	58 332	57 793	116 125	80	16 154	30 864	47 018
11	71 303	68 332	139 635	46	57 195	57 519	114 714	81	14 249	28 698	42 947
12	72 286	68 748	141 034	47	57 123	57 849	114 972	82	11 713	24 611	36 324
13	72 186	68 887	141 073	48	58 639	59 398	118 037	83	9 899	21 546	31 445
14	72 142	69 200	141 342	49	59 510	59 738	119 248	84	8 174	18 248	26 422
10 - 14	356 785	340 866	697 651	45 - 49	290 799	292 297	583 096	80 - 84	60 189	123 967	184 156
15	74 421	70 501	144 922	50	61 996	63 295	125 291	85	6 853	16 054	22 907
16	76 438	73 429	149 867	51	62 847	64 368	127 215	86	5 713	13 474	19 187
17	79 611	75 824	155 435	52	63 126	65 266	128 392	87	4 304	10 743	15 047
18	82 546	79 128	161 674	53	59 567	61 871	121 438	88	3 397	8 656	12 053
19	81 937	78 676	160 613	54	59 024	61 561	120 585	89	2 628	6 789	9 417
15 - 19	394 953	377 558	772 511	50 - 54	306 560	316 361	622 921	85 - 89	22 895	55 716	78 611
20	80 567	77 256	157 823	55	58 227	60 646	118 873	90	1 943	5 151	7 094
21	81 580	79 057	160 637	56	58 232	61 928	120 160	91	1 495	3 881	5 376
22	81 163	77 449	158 612	57	58 810	62 738	121 548	92	984	2 916	3 900
23	82 312	79 028	161 340	58	58 071	62 248	120 319	93	758	2 119	2 877
24	81 252	77 563	158 815	59	57 422	62 404	119 826	94	497	1 495	1 992
20 - 24	406 874	390 353	797 227	55 - 59	290 762	309 964	600 726	90 - 94	5 677	15 562	21 239
25	80 358	76 239	156 597	60	55 501	60 745	116 246	95	398	1 022	1 420
26	78 555	75 779	154 334	61	55 423	61 798	117 221	96	200	681	881
27	77 739	75 278	153 017	62	54 552	61 705	116 257	97	145	410	555
28	77 065	73 727	150 792	63	40 664	46 176	86 840	98	97	248	345
29	75 772	72 055	147 827	64	27 837	32 810	60 647	99 et +	101	405	506
25 - 29	389 489	373 078	762 567	60 - 64	233 977	263 234	497 211	95 et +	941	2 766	3 707
30	75 962	71 908	147 870	65	27 018	32 591	59 609				
31	72 932	69 913	142 845	66	30 394	35 904	66 298				
32	73 503	70 649	144 152	67	35 614	43 530	79 144				
33	73 448	69 659	143 107	68	40 228	50 743	90 971				
34	74 147	71 207	145 354	69	39 290	50 596	89 886				
30 - 34	369 992	353 336	723 328	65 - 69	172 544	213 364	385 908	Total général	4 813 139	5 044 878	9 858 017
0 - 14	980 974	936 268	1 917 242								
15 - 44	2 170 689	2 088 744	4 259 435								
45 - 64	1 122 098	1 181 856	2 303 954								
65 et +	539 378	838 008	1 377 386								

(1) Age en années révolues : 0 signifie moins d'un an; 1 signifie 1 à moins de 2 ans; etc...

3.-AGE MOYEN, AGE MEDIAN ET COEFFICIENT DE SENILITE

Années	Age moyen			Age médian	Coefficient de sénilité
	Hommes	Femmes	Population totale		(1)
			A.- Royaume		
1965	34 ans et 7 mois	37 ans et 1 mois	35 ans et 11 mois	34 ans et 8 mois	53
1966	34 ans et 7 mois	37 ans et 2 mois	35 ans et 11 mois	34 ans et 8 mois	54
1967	34 ans et 7 mois	37 ans et 2 mois	35 ans et 11 mois	34 ans et 8 mois	55
1968	34 ans et 7 mois	37 ans et 3 mois	35 ans et 11 mois	34 ans et 7 mois	56
1969	34 ans et 7 mois	37 ans et 3 mois	35 ans et 11 mois	34 ans et 6 mois	56
1970	34 ans et 7 mois	37 ans et 3 mois	35 ans et 11 mois	34 ans et 5 mois	57
1971	34 ans et 7 mois	37 ans et 4 mois	36 ans	34 ans et 4 mois	58
1972	34 ans et 7 mois	37 ans et 5 mois	36 ans	34 ans et 3 mois	59
1973	34 ans et 8 mois	37 ans et 6 mois	36 ans et 1 mois	34 ans et 3 mois	60
1974	34 ans et 9 mois	37 ans et 8 mois	36 ans et 3 mois	34 ans et 1 mois	62
1975	34 ans et 10 mois	37 ans et 9 mois	36 ans et 4 mois	33 ans et 11 mois	63
1976	34 ans et 11 mois	37 ans et 11 mois	36 ans et 5 mois	33 ans et 9 mois	65
1977	35 ans	38 ans	36 ans et 6 mois	33 ans et 9 mois	67
1978	35 ans et 2 mois	38 ans et 2 mois	36 ans et 8 mois	33 ans et 10 mois	69
1979	35 ans et 3 mois	38 ans et 3 mois	36 ans et 10 mois	33 ans et 11 mois	71
1980	35 ans et 5 mois	38 ans et 5 mois	36 ans et 11 mois	34 ans et 1 mois	71
1981 (2)	35 ans et 5 mois	38 ans et 6 mois	37 ans	34 ans et 3 mois	72
1982	35 ans et 8 mois	38 ans et 10 mois	37 ans et 3 mois	34 ans et 8 mois	72
			B.- Région bruxelloise		
1981 (2)	37 ans	41 ans et 9 mois	39 ans et 6 mois	37 ans et 4 mois	101
1982	37 ans et 2 mois	42 ans	39 ans et 9 mois	37 ans et 5 mois	100
			C.- Région flamande		
1981 (2)	35 ans et 2 mois	37 ans et 7 mois	36 ans et 5 mois	33 ans et 9 mois	67
1982	35 ans et 5 mois	38 ans	36 ans et 9 mois	34 ans et 3 mois	68
			D.- Région wallonne		
1981 (2)	35 ans et 4 mois	39 ans	37 ans et 3 mois	34 ans et 4 mois	73
1982	35 ans et 7 mois	39 ans et 3 mois	37 ans et 6 mois	34 ans et 9 mois	72

(1) Le coefficient de sénilité est le rapport (x 100) du nombre de personnes âgées de 65 ans et plus au nombre de personnes âgées de moins de 15 ans.

(2) Calculé d'après la structure par âge au recensement du 1er mars 1981.

LA NATALITE EN 1981

1.- NAISSANCES D'APRES LE SEXE ET LE CARACTERE DE LEGITIMITE DES NOUVEAU-NES, PAR PROVINCE

ANNEES 1976 - 1981

(Y COMPRIS LES ENFANTS NES VIVANTS, MAIS PRESENTES SANS VIE, NON COMPRIS LES MORT-NES)

PROVINCES	Années	Garçons			filles			Total des naissances		
		légiti-mes	illégi-times	total	légiti-mes	illégi-times	total	légiti-mes	illégi-times	total
Anvers	1976	9 183	213	9 396	8 571	232	8 803	17 754	445	18 199
	1977	9 608	227	9 835	9 024	208	9 232	18 632	435	19 067
	1978	9 739	215	9 954	9 098	245	9 343	18 837	460	19 297
	1979	9 931	286	10 217	9 188	279	9 467	19 119	565	19 684
	1980	9 895	301	10 196	9 367	297	9 664	19 262	598	19 860
	1981	9 858	339	10 197	9 224	315	9 539	19 082	654	19 736
Brabant	1976	12 735	590	13 325	12 286	571	12 857	25 021	1 161	26 182
	1977	13 038	602	13 640	12 325	570	12 895	25 363	1 172	26 535
	1978	13 056	660	13 716	12 305	686	12 991	25 361	1 346	26 707
	1979	13 302	729	14 031	12 365	659	13 024	25 667	1 388	27 055
	1980	13 285	829	14 114	12 651	756	13 407	25 936	1 585	27 521
	1981	13 180	877	14 057	12 331	814	13 145	25 511	1 691	27 202
Hainaut	1976	7 796	377	8 173	7 489	343	7 832	15 285	720	16 005
	1977	7 741	380	8 121	7 446	334	7 780	15 187	714	15 901
	1978	7 593	394	7 987	7 187	384	7 571	14 780	778	15 558
	1979	7 494	453	7 947	7 194	427	7 621	14 688	880	15 568
	1980	7 589	497	8 086	7 260	488	7 748	14 849	985	15 834
	1981	7 340	493	7 833	7 146	500	7 646	14 486	993	15 479
Liège	1976	6 084	275	6 359	5 641	246	5 887	11 725	521	12 246
	1977	5 752	241	5 993	5 243	243	5 486	10 995	484	11 479
	1978	5 718	272	5 990	5 288	271	5 559	11 006	543	11 549
	1979	5 765	349	6 114	5 251	294	5 545	11 016	643	11 659
	1980	5 619	353	5 972	5 500	349	5 849	11 119	702	11 821
	1981	5 651	398	6 049	5 497	433	5 930	11 148	831	11 979
Limbourg	1976	5 293	56	5 349	4 942	58	5 000	10 235	114	10 349
	1977	5 382	62	5 444	5 144	65	5 209	10 526	127	10 653
	1978	5 458	79	5 537	5 141	47	5 188	10 599	126	10 725
	1979	5 628	66	5 694	5 261	61	5 322	10 889	127	11 016
	1980	5 479	78	5 557	5 078	61	5 139	10 557	139	10 696
	1981	5 434	88	5 522	5 202	79	5 281	10 636	167	10 803
Luxembourg	1976	1 426	28	1 454	1 340	32	1 372	2 766	60	2 826
	1977	1 386	34	1 420	1 434	41	1 475	2 820	75	2 895
	1978	1 396	29	1 425	1 376	40	1 416	2 772	69	2 841
	1979	1 463	51	1 514	1 437	34	1 471	2 900	85	2 985
	1980	1 482	63	1 545	1 434	61	1 495	2 916	124	3 040
	1981	1 523	50	1 573	1 466	46	1 512	2 989	96	3 085
Namur	1976	2 556	92	2 648	2 400	100	2 500	4 956	192	5 148
	1977	2 554	80	2 634	2 414	91	2 505	4 968	171	5 139
	1978	2 565	99	2 664	2 373	98	2 471	4 938	197	5 135
	1979	2 604	135	2 739	2 331	119	2 450	4 935	254	5 189
	1980	2 631	107	2 738	2 495	136	2 631	5 126	243	5 369
	1981	2 571	165	2 736	2 423	143	2 566	4 994	308	5 302
Flandre orient.	1976	8 353	196	8 549	7 892	159	8 051	16 245	355	16 600
	1977	8 189	175	8 364	7 915	190	8 105	16 104	365	16 469
	1978	8 374	198	8 572	8 216	166	8 382	16 590	364	16 954
	1979	8 516	208	8 724	7 918	178	8 096	16 434	386	16 820
	1980	8 235	220	8 455	7 782	234	8 016	16 017	454	16 471
	1981	8 276	261	8 537	7 695	220	7 915	15 971	481	16 452
Flandre occid.	1976	6 862	113	6 975	6 408	96	6 504	13 270	209	13 479
	1977	6 896	108	7 004	6 595	115	6 710	13 491	223	13 714
	1978	6 985	117	7 102	6 603	121	6 724	13 588	238	13 826
	1979	6 944	169	7 113	6 587	149	6 736	13 531	318	13 849
	1980	6 955	160	7 115	6 535	136	6 671	13 490	296	13 786
	1981	7 016	180	7 196	6 402	156	6 558	13 418	336	13 754
Le Royaume	1976	60 288	1 940	62 228	56 969	1 837	58 806	117 257	3 777	121 034
	1977	60 546	1 909	62 455	57 540	1 857	59 397	118 086	3 766	121 852
	1978	60 884	2 063	62 947	57 587	2 058	59 645	118 471	4 121	122 592
	1979	61 647	2 446	64 093	57 532	2 200	59 732	119 179	4 646	123 825
	1980	61 170	2 608	63 778	58 102	2 518	60 620	119 272	5 126	124 398
	1981	60 849	2 851	63 700	57 386	2 706	60 092	118 235	5 557	123 792

2.NAISSANCES D'APRES LA VITALITE ET LE CARACTERE DE LEGITIMITE DES NOUVEAU-NES, PAR PROVINCE - ANNEES 1976 A 1981
A. Chiffres absolus

Provinces	Années	NAISSANCES VIVANTES									MORT-NES		
		Présentés vivants			Présentés sans vie			Total					
		légiti-mes	illégi-times	Total	légiti-mes	illégi-times	Total	légiti-mes	illégi-times	Total	légiti-mes	illégi-times	Total
Anvers	1976	17 655	439	18 094	99	6	105	17 754	445	18 199	156	5	161
	1977	18 514	432	18 946	118	3	121	18 632	435	19 067	158	6	164
	1978	18 734	456	19 190	103	4	107	18 837	460	19 297	156	4	160
	1979	19 047	560	19 607	72	5	77	19 119	565	19 684	142	5	147
	1980	19 200	593	19 793	62	5	67	19 262	598	19 860	157	13	170
	1981	19 015	651	19 666	67	3	70	19 082	654	19 736	122	8	130
Brabant	1976	24 914	1 157	26 071	107	4	111	25 021	1 161	26 182	203	14	217
	1977	25 259	1 171	26 430	104	1	105	25 363	1 172	26 535	202	10	212
	1978	25 277	1 340	26 617	84	6	90	25 361	1 346	26 707	188	14	202
	1979	25 571	1 383	26 954	96	5	101	25 667	1 388	27 055	186	21	207
	1980	25 844	1 583	27 427	92	2	94	25 936	1 585	27 521	196	19	215
	1981	25 411	1 681	27 092	100	10	110	25 511	1 691	27 202	167	17	184
Hainaut	1976	15 206	716	15 922	79	4	83	15 285	720	16 005	146	9	155
	1977	15 115	708	15 823	72	6	78	15 187	714	15 901	154	4	158
	1978	14 728	774	15 502	52	4	56	14 780	778	15 558	146	8	154
	1979	14 642	877	15 519	46	3	49	14 688	880	15 568	140	16	156
	1980	14 802	983	15 785	47	2	49	14 849	985	15 834	115	16	131
	1981	14 464	989	15 453	22	4	26	14 486	993	15 479	94	18	112
Liège	1976	11 677	520	12 197	48	1	49	11 725	521	12 246	117	7	124
	1977	10 954	482	11 436	41	2	43	10 995	484	11 479	105	8	113
	1978	10 976	540	11 516	30	3	33	11 006	543	11 549	96	7	103
	1979	10 986	643	11 629	30	-	30	11 016	643	11 659	66	8	74
	1980	11 094	700	11 791	25	2	27	11 119	702	11 821	110	8	118
	1981	11 121	830	11 951	27	1	28	11 148	831	11 979	83	9	92
Limbourg	1976	10 163	111	10 274	72	3	75	10 235	114	10 349	95	2	97
	1977	10 475	127	10 602	51	-	51	10 526	127	10 653	98	1	99
	1978	10 550	126	10 676	49	-	49	10 526	126	10 725	92	-	92
	1979	10 847	126	10 973	42	1	43	10 889	127	11 016	78	-	78
	1980	10 508	139	10 647	49	-	49	10 557	139	10 696	84	2	86
	1981	10 595	165	10 760	41	2	43	10 636	167	10 803	80	2	82
Luxembourg	1976	2 746	60	2 806	20	-	20	2 766	60	2 826	21	2	23
	1977	2 806	73	2 879	14	2	16	2 820	75	2 895	30	-	30
	1978	2 755	68	2 823	17	1	18	2 772	69	2 841	28	-	28
	1979	2 888	84	2 972	12	1	13	2 900	85	2 985	30	1	31
	1980	2 905	122	3 027	11	2	13	2 916	124	3 040	14	1	15
	1981	2 978	95	3 073	11	1	12	2 989	96	3 085	29	-	29
Namur	1976	4 936	191	5 127	20	1	21	4 956	192	5 148	49	3	52
	1977	4 948	171	5 119	20	-	20	4 968	171	5 139	52	3	55
	1978	4 919	194	5 113	19	3	22	4 938	197	5 135	30	4	34
	1979	4 913	253	5 166	22	1	23	4 935	254	5 189	44	3	47
	1980	5 114	241	5 355	12	2	14	5 126	243	5 369	42	3	45
	1981	4 980	307	5 287	14	1	15	4 994	308	5 302	30	5	35
Flandre orientale	1976	16 157	352	16 509	88	3	91	16 245	355	16 600	136	5	141
	1977	16 030	363	16 393	74	2	76	16 104	365	16 469	135	2	137
	1978	16 492	364	16 856	98	-	98	16 590	364	16 954	150	3	153
	1979	16 346	384	16 730	88	2	90	16 434	386	16 820	138	3	141
	1980	15 961	452	16 413	56	2	58	16 017	454	16 471	121	4	125
	1981	15 904	479	16 383	67	2	69	15 971	481	16 452	111	7	118
Flandre occidentale	1976	13 203	207	13 410	67	2	69	13 270	209	13 479	113	5	118
	1977	13 420	220	13 640	71	3	74	13 491	223	13 714	114	1	115
	1978	13 522	238	13 760	66	-	66	13 588	238	13 826	105	4	109
	1979	13 484	317	13 801	47	1	48	13 531	318	13 849	97	1	98
	1980	13 442	294	13 736	48	2	50	13 490	296	13 786	83	2	85
	1981	13 370	335	13 705	48	1	49	13 418	336	13 754	107	2	109
Le Royaume	1976	116 657	3 753	120 410	600	24	624	117 257	3 777	121 034	1 036	52	1 088
	1977	117 521	3 747	121 268	565	19	584	118 086	3 766	121 852	1 048	35	1 083
	1978	117 953	4 100	122 053	518	21	539	118 471	4 121	122 592	991	44	1 035
	1979	118 724	4 627	123 351	455	19	474	119 179	4 646	123 825	921	58	979
	1980	118 870	5 107	123 977	402	19	421	119 272	5 126	124 398	922	68	990
	1981	117 838	5 532	123 370	397	25	422	118 235	5 557	123 792	823	68	891

2.-(suite)
B. - Pourcentages

Provinces	Années	NAISSANCES VIVANTES								
		Présentés vivants			Présentés sans vie			Total		
		légitimes	illégitimes	Total	légitimes	illégitimes	Total	légitimes	illégitimes	Total
Anvers	1976	97,57	2,43	100,00	94,29	5,71	100,00	97,55	2,45	100,00
	1977	97,72	2,28	100,00	97,52	2,48	100,00	97,72	2,28	100,00
	1978	97,62	2,38	100,00	96,26	3,74	100,00	97,62	2,38	100,00
	1979	97,14	2,86	100,00	93,51	6,49	100,00	97,13	2,87	100,00
	1980	97,00	3,00	100,00	92,54	7,46	100,00	96,99	3,01	100,00
	1981	96,69	3,31	100,00	95,71	4,29	100,00	96,69	3,31	100,00
Brabant	1976	95,56	4,44	100,00	96,40	3,60	100,00	95,57	4,43	100,00
	1977	95,57	4,43	100,00	99,05	0,95	100,00	95,58	4,42	100,00
	1978	94,97	5,03	100,00	93,33	6,67	100,00	94,96	5,04	100,00
	1979	94,87	5,13	100,00	95,05	4,95	100,00	94,87	5,13	100,00
	1980	94,23	5,77	100,00	97,87	2,13	100,00	94,24	5,76	100,00
	1981	93,80	6,20	100,00	90,90	0,10	100,00	93,78	6,22	100,00
Hainaut	1976	95,50	4,50	100,00	95,18	4,82	100,00	95,50	4,50	100,00
	1977	95,53	4,47	100,00	92,31	7,69	100,00	95,51	4,49	100,00
	1978	95,01	4,99	100,00	92,86	7,14	100,00	95,00	5,00	100,00
	1979	94,35	5,65	100,00	93,88	6,12	100,00	94,35	5,65	100,00
	1980	93,77	6,23	100,00	95,92	4,08	100,00	93,78	6,22	100,00
	1981	93,60	6,40	100,00	84,62	15,38	100,00	93,58	6,42	100,00
Liège	1976	95,74	4,26	100,00	97,96	2,04	100,00	95,75	4,25	100,00
	1977	95,79	4,21	100,00	95,35	4,65	100,00	95,78	4,22	100,00
	1978	95,31	4,69	100,00	90,91	9,09	100,00	95,30	4,70	100,00
	1979	94,47	5,53	100,00	100,00	-	100,00	94,48	5,52	100,00
	1980	94,06	5,94	100,00	92,59	7,41	100,00	94,06	5,94	100,00
	1981	93,05	6,95	100,00	96,43	3,57	100,00	93,06	6,94	100,00
Limbourg	1976	98,92	1,08	100,00	96,00	4,00	100,00	98,90	1,10	100,00
	1977	98,80	1,20	100,00	100,00	-	100,00	98,81	1,19	100,00
	1978	98,82	1,18	100,00	100,00	-	100,00	98,83	1,17	100,00
	1979	98,85	1,15	100,00	97,67	2,33	100,00	98,85	1,15	100,00
	1980	98,69	1,31	100,00	100,00	-	100,00	98,70	1,30	100,00
	1981	98,47	1,53	100,00	95,35	4,65	100,00	98,45	1,55	100,00
Luxembourg	1976	97,86	2,14	100,00	100,00	-	100,00	97,88	2,12	100,00
	1977	97,46	2,54	100,00	87,50	12,50	100,00	97,41	2,59	100,00
	1978	97,59	2,41	100,00	94,44	5,56	100,00	97,57	2,43	100,00
	1979	97,17	2,83	100,00	92,31	7,69	100,00	97,15	2,85	100,00
	1980	95,97	4,03	100,00	84,62	15,38	100,00	95,92	4,08	100,00
	1981	96,91	3,09	100,00	91,67	8,33	100,00	96,89	3,11	100,00
Namur	1976	96,27	3,73	100,00	95,24	4,76	100,00	96,27	3,73	100,00
	1977	96,66	3,34	100,00	100,00	-	100,00	96,67	3,33	100,00
	1978	96,21	3,79	100,00	86,36	13,64	100,00	96,16	3,84	100,00
	1979	95,10	4,90	100,00	95,65	4,35	100,00	95,11	4,89	100,00
	1980	95,50	4,50	100,00	85,71	14,29	100,00	95,47	4,53	100,00
	1981	94,19	5,81	100,00	93,33	6,67	100,00	94,19	5,81	100,00
Flandre orientale	1976	97,87	2,13	100,00	96,70	3,30	100,00	97,86	2,14	100,00
	1977	97,79	2,21	100,00	97,37	2,63	100,00	97,78	2,22	100,00
	1978	97,84	2,16	100,00	100,00	-	100,00	97,85	2,15	100,00
	1979	97,70	2,30	100,00	97,78	2,22	100,00	97,71	2,29	100,00
	1980	97,25	2,75	100,00	96,55	3,45	100,00	97,24	2,76	100,00
	1981	97,08	2,92	100,00	97,10	2,90	100,00	97,08	2,92	100,00
Flandre occidentale	1976	98,46	1,54	100,00	97,10	2,90	100,00	98,45	1,55	100,00
	1977	98,39	1,61	100,00	95,95	4,05	100,00	98,37	1,63	100,00
	1978	98,27	1,73	100,00	100,00	-	100,00	98,28	1,72	100,00
	1979	97,70	2,30	100,00	97,92	2,08	100,00	97,70	2,30	100,00
	1980	97,86	2,14	100,00	96,00	4,00	100,00	97,85	2,15	100,00
	1981	97,56	2,44	100,00	97,96	2,04	100,00	97,56	2,44	100,00
Le Royaume	1976	96,88	3,12	100,00	96,15	3,85	100,00	96,88	3,12	100,00
	1977	96,91	3,09	100,00	96,75	3,25	100,00	96,91	3,09	100,00
	1978	96,64	3,36	100,00	96,10	3,90	100,00	96,64	3,36	100,00
	1979	96,25	3,75	100,00	95,99	4,01	100,00	96,25	3,75	100,00
	1980	95,88	4,12	100,00	95,49	4,51	100,00	95,88	4,12	100,00
	1981	95,52	4,48	100,00	95,51	4,49	100,00	95,51	4,49	100,00

Provinces	Années	MORT - NES		
		légitimes	illégitimes	Total
Anvers	1976	96,89	3,11	100,00
	1977	96,34	3,66	100,00
	1978	97,50	2,50	100,00
	1979	96,60	3,40	100,00
	1980	92,35	7,65	100,00
	1981	93,85	6,15	100,00
Brabant	1976	93,55	6,45	100,00
	1977	95,28	4,72	100,00
	1978	93,07	6,93	100,00
	1979	89,86	10,14	100,00
	1980	91,16	8,84	100,00
	1981	90,76	9,24	100,00
Hainaut	1976	94,19	5,81	100,00
	1977	97,47	2,53	100,00
	1978	94,81	5,19	100,00
	1979	89,74	10,26	100,00
	1980	87,79	12,21	100,00
	1981	83,93	16,07	100,00
Liège	1976	94,35	5,65	100,00
	1977	92,92	7,08	100,00
	1978	93,20	6,80	100,00
	1979	89,19	10,81	100,00
	1980	93,22	6,78	100,00
	1981	90,22	9,78	100,00
Limbourg	1976	97,94	2,06	100,00
	1977	98,99	1,01	100,00
	1978	100,00	-	100,00
	1979	100,00	-	100,00
	1980	97,67	2,33	100,00
	1981	97,56	2,44	100,00
Luxembourg	1976	91,30	8,70	100,00
	1977	100,00	-	100,00
	1978	100,00	-	100,00
	1979	96,77	3,23	100,00
	1980	93,33	6,67	100,00
	1981	100,00	-	100,00
Namur	1976	94,23	5,77	100,00
	1977	94,55	5,45	100,00
	1978	88,24	11,76	100,00
	1979	93,62	6,38	100,00
	1980	93,33	6,67	100,00
	1981	85,71	14,29	100,00
Flandre orientale	1976	96,45	3,55	100,00
	1977	98,54	1,46	100,00
	1978	98,04	1,96	100,00
	1979	97,87	2,13	100,00
	1980	96,80	3,20	100,00
	1981	94,07	5,93	100,00
Flandre occidentale	1976	95,76	4,24	100,00
	1977	99,13	0,87	100,00
	1978	96,33	3,67	100,00
	1979	98,98	1,02	100,00
	1980	97,65	2,35	100,00
	1981	98,16	1,84	100,00
Le Royaume	1976	95,22	4,78	100,00
	1977	96,77	3,23	100,00
	1978	95,75	4,25	100,00
	1979	94,08	5,92	100,00
	1980	93,13	6,87	100,00
	1981	92,37	7,63	100,00

3.- NAISSANCES D'APRES LE SEXE ET LA VITALITE DES NOUVEAU-NES PAR PROVINCE - ANNEES 1976 A 1981

A.- Chiffres absolus

Provinces	Années	NES VIVANTS								
		Présentés vivants			Présentés sans vie			Total		
		Garçons	filles	Total	Garçons	filles	Total	Garçons	filles	Total
Anvers	1976	9 330	8 764	18 094	66	39	105	9 396	8 803	18 199
	1977	9 761	9 185	18 946	74	47	121	9 835	9 232	19 067
	1978	9 890	9 300	19 190	64	43	107	9 954	9 343	19 297
	1979	10 171	9 436	19 607	46	31	77	10 217	9 467	19 684
	1980	10 155	9 638	19 793	41	26	67	10 196	9 664	19 860
	1981	10 147	9 519	19 666	50	20	70	10 197	9 539	19 736
Brabant	1976	13 260	12 811	26 071	65	46	111	13 325	12 857	26 182
	1977	13 578	12 852	26 430	62	43	105	13 640	12 895	26 535
	1978	13 669	12 948	26 617	47	43	90	13 716	12 991	26 707
	1979	13 974	12 980	26 954	57	44	101	14 031	13 024	27 055
	1980	14 062	13 365	27 427	52	42	94	14 114	13 407	27 521
	1981	13 993	13 099	27 092	64	46	110	14 057	13 145	27 202
Hainaut	1976	8 124	7 798	15 922	49	34	83	8 173	7 832	16 005
	1977	8 080	7 743	15 823	41	37	78	8 121	7 780	15 901
	1978	7 952	7 550	15 502	35	21	56	7 987	7 571	15 558
	1979	7 922	7 597	15 519	25	24	49	7 947	7 621	15 568
	1980	8 061	7 724	15 785	25	24	49	8 086	7 748	15 834
	1981	7 816	7 637	15 453	17	9	26	7 833	7 646	15 479
Liège	1976	6 330	5 867	12 197	29	20	49	6 359	5 887	12 246
	1977	5 969	5 467	11 436	24	19	43	5 993	5 486	11 479
	1978	5 968	5 548	11 516	22	11	33	5 990	5 559	11 549
	1979	6 096	5 533	11 629	18	12	30	6 114	5 545	11 659
	1980	5 957	5 837	11 794	15	12	27	5 972	5 849	11 821
	1981	6 033	5 918	11 951	16	12	28	6 049	5 930	11 979
Limbourg	1976	5 301	4 973	10 274	48	27	75	5 349	5 000	10 349
	1977	5 414	5 188	10 602	30	21	51	5 444	5 209	10 653
	1978	5 507	5 169	10 676	30	19	49	5 537	5 188	10 725
	1979	5 671	5 302	10 973	23	20	43	5 694	5 322	11 016
	1980	5 530	5 117	10 647	27	22	49	5 557	5 139	10 696
	1981	5 489	5 271	10 760	33	10	43	5 522	5 281	10 803
Luxembourg	1976	1 440	1 366	2 806	14	6	20	1 454	1 372	2 826
	1977	1 411	1 468	2 879	9	7	16	1 420	1 475	2 895
	1978	1 412	1 411	2 823	13	5	18	1 425	1 416	2 841
	1979	1 504	1 468	2 972	10	3	13	1 514	1 471	2 985
	1980	1 537	1 490	3 027	8	5	13	1 545	1 495	3 040
	1981	1 565	1 508	3 073	8	4	12	1 573	1 512	3 085
Namur	1976	2 634	2 493	5 127	14	7	21	2 648	2 500	5 148
	1977	2 623	2 496	5 119	11	9	20	2 634	2 505	5 139
	1978	2 649	2 464	5 113	15	7	22	2 664	2 471	5 135
	1979	2 725	2 441	5 166	14	9	23	2 739	2 450	5 189
	1980	2 729	2 626	5 355	9	5	14	2 738	2 631	5 369
	1981	2 727	2 560	5 287	9	6	15	2 736	2 566	5 302
Flandre orientale	1976	8 498	8 011	16 509	51	40	91	8 549	8 051	16 600
	1977	8 318	8 075	16 393	46	30	76	8 364	8 105	16 469
	1978	8 508	8 348	16 856	64	34	98	8 572	8 382	16 954
	1979	8 673	8 057	16 730	51	39	90	8 724	8 096	16 820
	1980	8 419	7 994	16 413	36	22	58	8 455	8 016	16 471
	1981	8 490	7 893	16 383	47	22	69	8 537	7 915	16 452
Flandre occidentale	1976	6 931	6 479	13 410	44	25	69	6 975	6 504	13 479
	1977	6 960	6 680	13 640	44	30	74	7 004	6 710	13 714
	1978	7 064	6 696	13 760	38	28	66	7 102	6 724	13 826
	1979	7 083	6 718	13 801	30	18	48	7 113	6 736	13 849
	1980	7 080	6 656	13 736	35	15	50	7 115	6 671	13 786
	1981	7 165	6 540	13 705	31	18	49	7 196	6 558	13 754
Le Royaume	1976	61 848	58 562	120 410	380	244	624	62 228	58 806	121 034
	1977	62 114	59 154	121 268	341	243	584	62 455	59 397	121 852
	1978	62 619	59 434	122 053	328	211	539	62 947	59 645	122 592
	1979	63 819	59 532	123 351	274	200	474	64 093	59 732	123 825
	1980	63 530	60 447	123 977	248	173	421	63 778	60 620	124 398
	1981	63 425	59 945	123 370	275	147	422	63 700	60 092	123 792

3.- NAISSANCES D'APRES LE SEXE ET LA VITALITE DES NOUVEAU-NES PAR PROVINCE - ANNEES 1976 A 1981

A.- Chiffres absolus

Provinces	MORT-NES				NES VIVANTS ET MORT-NES		
	Années	Garçons	Filles	Total	Garçons	Filles	Total
Anvers	1976	94	67	161	9 490	8 870	18 360
	1977	89	75	164	9 924	9 307	19 231
	1978	85	75	160	10 039	9 418	19 457
	1979	74	73	147	10 291	9 540	19 831
	1980	91	79	170	10 287	9 743	20 030
	1981	66	64	130	10 263	9 603	19 866
Brabant	1976	99	118	217	13 424	12 975	26 399
	1977	107	105	212	13 747	13 000	26 747
	1978	103	99	202	13 819	13 090	26 909
	1979	107	100	207	14 138	13 124	27 262
	1980	102	113	215	14 216	13 520	27 736
	1981	89	95	184	14 146	13 240	27 386
Hainaut	1976	88	67	155	8 261	7 899	16 160
	1977	76	82	158	8 197	7 862	16 059
	1978	83	71	154	8 070	7 642	15 712
	1979	82	74	156	8 029	7 695	15 724
	1980	78	53	131	8 164	7 801	15 965
	1981	59	53	112	7 892	7 699	15 591
Liège	1976	70	54	124	6 429	5 941	12 370
	1977	60	53	113	6 053	5 539	11 592
	1978	45	58	103	6 035	5 617	11 652
	1979	35	39	74	6 149	5 584	11 733
	1980	67	51	118	6 039	5 900	11 939
	1981	53	39	92	6 102	5 969	12 071
Limbourg	1976	59	38	97	5 408	5 038	10 446
	1977	50	49	99	5 494	5 258	10 752
	1978	46	46	92	5 583	5 234	10 817
	1979	34	44	78	5 728	5 366	11 094
	1980	48	38	86	5 605	5 177	10 782
	1981	41	41	82	5 563	5 322	10 885
Luxembourg	1976	8	15	23	1 462	1 387	2 849
	1977	20	10	30	1 440	1 485	2 925
	1978	13	15	28	1 438	1 431	2 869
	1979	12	19	31	1 526	1 490	3 016
	1980	9	6	15	1 554	1 501	3 055
	1981	16	13	29	1 589	1 525	3 114
Namur	1976	34	18	52	2 682	2 518	5 200
	1977	23	32	55	2 657	2 537	5 194
	1978	16	18	34	2 680	2 489	5 169
	1979	23	24	47	2 762	2 474	5 236
	1980	26	19	45	2 764	2 650	5 414
	1981	17	18	35	2 753	2 584	5 337
Flandre orient.	1976	76	65	141	8 625	8 116	16 741
	1977	77	60	137	8 441	8 165	16 606
	1978	72	81	153	8 644	8 463	17 107
	1979	74	67	141	8 798	8 163	16 961
	1980	66	59	125	8 521	8 075	16 596
	1981	63	55	118	8 600	7 970	16 570
Flandre occid.	1976	63	55	118	7 038	6 559	13 597
	1977	62	53	115	7 066	6 763	13 829
	1978	52	57	109	7 154	6 781	13 935
	1979	55	43	98	7 168	6 779	13 947
	1980	55	30	85	7 170	6 701	13 871
	1981	58	51	109	7 254	6 609	13 863
Le Royaume	1976	591	497	1 088	62 819	59 303	122 122
	1977	564	519	1 083	63 019	59 916	122 935
	1978	515	520	1 035	63 462	60 165	123 627
	1979	496	483	979	64 589	60 215	124 804
	1980	542	448	990	64 320	61 068	125 388
	1981	462	429	891	64 162	60 521	124 683

3.- (suite)

B.- Taux de natalité pour 1 000 habitants

Provinces	Années	NES VIVANTS								
		Présentés vivants			Présentés sans vie			Total		
		Garçons	Filles	Total	Garçons	Filles	Total	Garçons	Filles	Total
Anvers	1976	5,97	5,61	11,58	0,04	0,02	0,07	6,01	5,63	11,65
	1977	6,23	5,86	12,09	0,05	0,03	0,08	6,27	5,89	12,16
	1978	6,30	5,93	12,23	0,04	0,03	0,07	6,34	5,96	12,30
	1979	6,47	6,01	12,48	0,03	0,02	0,05	6,50	6,03	12,53
	1980	6,45	6,12	12,57	0,03	0,02	0,05	6,48	6,14	12,62
	1981	6,44	6,04	12,48	0,03	0,01	0,04	6,47	6,05	12,53
Brabant	1976	5,96	5,76	11,72	0,03	0,02	0,05	5,99	5,78	11,78
	1977	6,12	5,79	11,92	0,03	0,02	0,05	6,15	5,81	11,96
	1978	6,16	5,84	12,00	0,02	0,02	0,04	6,18	5,86	12,04
	1979	6,30	5,85	12,15	0,03	0,02	0,05	6,33	5,87	12,20
	1980	6,33	6,02	12,35	0,02	0,02	0,04	6,36	6,04	12,40
	1981	6,30	5,90	12,19	0,03	0,02	0,05	6,33	5,92	12,24
Hainaut	1976	6,16	6,08	12,08	0,04	0,03	0,06	6,20	5,94	12,14
	1977	6,13	5,88	12,01	0,03	0,03	0,06	6,16	5,90	12,07
	1978	6,03	5,73	11,76	0,03	0,02	0,05	6,06	5,74	11,80
	1979	6,03	5,79	11,82	0,02	0,02	0,04	6,05	5,80	11,85
	1980	6,16	5,90	12,06	0,02	0,02	0,04	6,18	5,92	12,10
	1981	5,99	5,85	11,84	0,01	0,00	0,02	6,00	5,86	11,86
Liège	1976	6,23	5,77	12,00	0,03	0,02	0,05	6,26	5,79	12,05
	1977	5,91	5,41	11,32	0,02	0,02	0,04	5,93	5,43	11,36
	1978	5,91	5,49	11,40	0,02	0,01	0,03	5,93	5,51	11,44
	1979	6,05	5,49	11,54	0,02	0,01	0,03	6,07	5,50	11,57
	1980	5,92	5,80	11,72	0,01	0,01	0,02	5,94	5,81	11,75
	1981	6,00	5,89	11,90	0,01	0,01	0,03	6,02	5,91	11,93
Limbourg	1976	7,66	7,19	14,84	0,07	0,04	0,11	7,73	7,22	14,95
	1977	7,82	7,50	15,32	0,04	0,03	0,07	7,86	7,53	15,39
	1978	7,88	7,40	15,28	0,04	0,03	0,07	7,93	7,43	15,35
	1979	8,05	7,52	15,57	0,03	0,03	0,06	8,08	7,55	15,63
	1980	7,78	7,20	14,98	0,04	0,03	0,07	7,82	7,23	15,05
	1981	7,67	7,36	15,03	0,05	0,01	0,06	7,71	7,37	15,09
Luxembourg	1976	6,55	6,22	12,77	0,06	0,03	0,09	6,62	6,24	12,86
	1977	6,41	6,66	13,07	0,04	0,03	0,07	6,45	6,70	13,15
	1978	6,40	6,39	12,79	0,06	0,02	0,08	6,46	6,41	12,87
	1979	6,79	6,63	13,43	0,05	0,01	0,06	6,84	6,64	13,48
	1980	6,91	6,70	13,61	0,04	0,02	0,06	6,95	6,72	13,67
	1981	7,00	6,75	13,76	0,04	0,02	0,05	7,04	6,77	13,81
Namur	1976	6,72	6,36	13,07	0,04	0,02	0,05	6,75	6,38	13,13
	1977	6,58	6,26	12,83	0,03	0,02	0,05	6,60	6,28	12,88
	1978	6,62	6,16	12,78	0,04	0,02	0,06	6,65	6,17	12,83
	1979	6,77	6,06	12,83	0,04	0,02	0,06	6,80	6,09	12,89
	1980	6,75	6,49	13,24	0,02	0,01	0,03	6,77	6,50	13,27
	1981	6,72	6,31	13,02	0,02	0,01	0,04	6,73	6,32	13,06
Fl. orientale	1976	6,41	6,05	12,46	0,04	0,03	0,07	6,45	6,08	12,53
	1977	6,28	6,09	12,37	0,03	0,02	0,06	6,31	6,12	12,43
	1978	6,41	6,29	12,70	0,05	0,02	0,07	6,46	6,32	12,78
	1979	6,53	6,07	12,60	0,04	0,03	0,07	6,57	6,10	12,66
	1980	6,33	6,01	12,34	0,03	0,02	0,05	6,36	6,03	12,39
	1981	6,38	5,93	12,31	0,04	0,02	0,05	6,41	5,95	12,36
Fl. occidentale	1976	6,46	6,04	12,49	0,04	0,02	0,06	6,50	6,06	12,56
	1977	6,48	6,22	12,71	0,04	0,03	0,07	6,53	6,25	12,78
	1978	6,57	6,22	12,79	0,03	0,03	0,06	6,60	6,25	12,85
	1979	6,58	6,24	12,82	0,03	0,02	0,05	6,61	6,26	12,87
	1980	6,57	6,17	12,74	0,03	0,01	0,04	6,60	6,18	12,78
	1981	6,63	6,05	12,68	0,03	0,02	0,05	6,66	6,07	12,73
Le Royaume	1976	6,30	5,96	12,26	0,04	0,02	0,06	6,33	5,99	12,32
	1977	6,32	6,02	12,34	0,03	0,02	0,06	6,36	6,05	12,40
	1978	6,37	6,04	12,41	0,03	0,02	0,05	6,40	6,06	12,46
	1979	6,48	6,05	12,53	0,03	0,02	0,05	6,51	6,07	12,58
	1980	6,45	6,13	12,58	0,03	0,02	0,05	6,48	6,15	12,63
	1981	6,43	6,08	12,51	0,03	0,01	0,04	6,46	6,09	12,55

3.- (suite)

B.- Taux de natalité pour 1 000 habitants

Provinces	Années	MORT-NES			NES VIVANTS ET MORT-NES		
		Garçons	Filles	Total	Garçons	Filles	Total
Anvers	1976	0,06	0,04	0,10	6,07	5,68	11,75
	1977	0,06	0,05	0,10	6,33	5,94	12,27
	1978	0,05	0,05	0,10	6,40	6,00	12,40
	1979	0,05	0,04	0,09	6,55	6,07	12,62
	1980	0,06	0,05	0,11	6,54	6,19	12,73
	1981	0,04	0,04	0,08	6,51	6,09	12,61
Brabant	1976	0,04	0,05	0,10	6,03	5,83	11,87
	1977	0,05	0,05	0,10	6,20	5,86	12,06
	1978	0,05	0,04	0,09	6,23	5,90	12,13
	1979	0,05	0,04	0,09	6,38	5,92	12,30
	1980	0,05	0,05	0,10	6,40	6,09	12,49
	1981	0,04	0,04	0,08	6,37	5,96	12,33
Hainaut	1976	0,07	0,05	0,12	6,27	5,99	12,26
	1977	0,06	0,06	0,12	6,22	5,97	12,19
	1978	0,06	0,06	0,12	6,12	5,80	11,92
	1979	0,06	0,06	0,12	6,11	5,86	11,97
	1980	0,06	0,04	0,10	6,24	5,96	12,20
	1981	0,05	0,04	0,09	6,05	5,90	11,95
Liège	1976	0,07	0,05	0,12	6,32	5,84	12,17
	1977	0,06	0,05	0,11	5,99	5,48	11,47
	1978	0,04	0,06	0,10	5,98	5,56	11,54
	1979	0,03	0,04	0,07	6,10	5,54	11,64
	1980	0,07	0,05	0,12	6,00	5,87	11,87
	1981	0,05	0,04	0,09	6,08	5,95	12,02
Limbourg	1976	0,09	0,05	0,14	7,81	7,28	15,09
	1977	0,07	0,07	0,14	7,94	7,60	15,54
	1978	0,07	0,07	0,14	7,99	7,49	15,48
	1979	0,05	0,06	0,11	8,13	7,61	15,74
	1980	0,07	0,05	0,12	7,89	7,28	15,17
	1981	0,06	0,06	0,11	7,77	7,43	15,20
Luxembourg	1976	0,04	0,07	0,10	6,65	6,31	12,96
	1977	0,09	0,05	0,14	6,54	6,74	13,28
	1978	0,06	0,07	0,13	6,51	6,48	12,99
	1979	0,05	0,09	0,14	6,89	6,73	13,62
	1980	0,04	0,03	0,07	6,99	6,75	13,74
	1981	0,07	0,06	0,13	7,11	6,83	13,94
Namur	1976	0,09	0,05	0,13	6,84	6,42	13,26
	1977	0,06	0,08	0,14	6,66	6,36	13,02
	1978	0,04	0,04	0,08	6,69	6,22	12,91
	1979	0,06	0,06	0,12	6,86	6,15	13,01
	1980	0,06	0,05	0,11	6,83	6,55	13,38
	1981	0,04	0,04	0,09	6,78	6,36	13,15
Fl. orientale	1976	0,06	0,05	0,11	6,51	6,12	12,63
	1977	0,06	0,05	0,10	6,37	6,16	12,53
	1978	0,05	0,06	0,11	6,51	6,38	12,89
	1979	0,06	0,05	0,11	6,62	6,15	12,77
	1980	0,05	0,04	0,09	6,41	6,07	12,48
	1981	0,05	0,04	0,09	6,46	5,99	12,45
Fl. occidentale	1976	0,06	0,05	0,11	6,56	6,11	12,67
	1977	0,06	0,05	0,11	6,58	6,30	12,88
	1978	0,05	0,05	0,10	6,65	6,30	12,95
	1979	0,05	0,04	0,09	6,66	6,30	12,96
	1980	0,05	0,03	0,08	6,65	6,21	12,86
	1981	0,05	0,05	0,10	6,71	6,12	12,83
Le Royaume	1976	0,06	0,05	0,11	6,39	6,04	12,43
	1977	0,06	0,05	0,11	6,42	6,10	12,52
	1978	0,05	0,05	0,10	6,45	6,12	12,57
	1979	0,05	0,05	0,10	6,56	6,12	12,68
	1980	0,05	0,05	0,10	6,53	6,20	12,73
	1981	0,05	0,04	0,09	6,50	6,14	12,64

3.-NAISSANCES PAR REGION D'APRES LE SEXE ET LA VITALITE DES NOUVEAU-NES - ANNEES 1971 A 1981

C. Chiffres absolus

Années	NES VIVANTS								
	Présentés vivants			Présentés sans vie			Total		
	Garçons	Filles	Total	Garçons	Filles	Total	Garçons	Filles	Total
					Région bruxelloise				
1971	7 433	7 010	14 443	58	39	97	7 491	7 049	14 540
1972	7 225	6 959	14 184	42	38	80	7 267	6 997	14 264
1973	6 853	6 576	13 429	44	31	75	6 897	6 607	13 504
1974	6 426	6 182	12 608	40	28	68	6 466	6 210	12 676
1975	6 332	6 034	12 366	38	21	59	6 370	6 055	12 425
1976	6 263	6 120	12 383	20	15	35	6 283	6 135	12 418
1977	6 388	6 018	12 406	31	22	53	6 419	6 040	12 459
1978	6 230	6 121	12 351	22	22	44	6 252	6 143	12 395
1979	6 463	5 893	12 356	24	16	40	6 487	5 909	12 396
1980	6 386	6 186	12 572	28	22	50	6 414	6 208	12 622
1981	6 497	6 018	12 515	22	19	41	6 519	6 037	12 556
					Région flamande				
1971	41 170	39 262	80 432	353	214	567	41 523	39 476	80 999
1972	39 473	37 181	76 654	333	244	577	39 806	37 425	77 231
1973	37 209	35 090	72 299	283	171	454	37 492	35 261	72 753
1974	35 719	33 874	69 593	272	197	469	35 991	34 071	70 062
1975	34 511	32 457	66 968	226	187	413	34 737	32 644	67 381
1976	35 466	33 351	68 817	248	159	407	35 714	33 510	69 224
1977	35 955	34 429	70 384	216	144	360	36 171	34 573	70 744
1978	36 685	34 801	71 486	218	143	361	36 903	34 944	71 847
1979	37 413	35 009	72 422	178	131	309	37 591	35 140	72 731
1980	36 979	34 967	71 946	160	100	260	37 139	35 067	72 206
1981	36 989	34 685	71 674	192	91	283	37 181	34 776	71 957
					Région wallonne				
1971	23 540	22 105	45 645	199	144	343	23 739	22 249	45 988
1972	22 750	21 720	44 470	191	148	339	22 941	21 868	44 809
1973	22 029	20 841	42 870	158	139	297	22 187	20 980	43 167
1974	20 948	19 686	40 634	190	112	302	21 138	19 798	40 936
1975	20 320	19 314	39 634	147	106	253	20 467	19 420	39 887
1976	20 119	19 091	39 210	112	70	182	20 231	19 161	39 392
1977	19 771	18 707	38 478	94	77	171	19 865	18 784	38 649
1978	19 704	18 512	38 216	88	46	134	19 792	18 558	38 350
1979	19 943	18 630	38 573	72	53	125	20 015	18 683	38 698
1980	20 165	19 294	39 459	60	51	111	20 225	19 345	39 570
1981	19 939	19 242	39 181	61	37	98	20 000	19 279	39 279

3.-NAISSANCES PAR REGION D'APRES LE SEXE ET LA VITALITE DES NOUVEAU-NES - ANNEES 1971 A 1981

C. Chiffres absolus

Années	MORT-NES			NES VIVANTS ET MORT-NES		
	Garçons	Filles	Total	Garçons	Filles	Total
			Région bruxelloise			
1971	78	68	146	7 569	7 117	14 686
1972	99	87	186	7 366	7 084	14 450
1973	86	72	158	6 973	6 679	13 652
1974	72	61	133	6 538	6 271	12 809
1975	83	64	147	6 453	6 119	12 572
1976	51	68	119	6 334	6 203	12 537
1977	59	47	106	6 478	6 087	12 565
1978	58	56	114	6 310	6 199	12 509
1979	51	42	93	6 538	5 951	12 489
1980	44	64	108	6 458	6 272	12 730
1981	50	49	99	6 569	6 086	12 655
			Région flamande			
1971	468	369	837	41 991	39 845	81 836
1972	404	357	761	40 210	37 782	77 992
1973	345	356	701	37 837	35 617	73 454
1974	356	328	684	36 347	34 399	70 746
1975	339	296	635	35 076	32 940	68 016
1976	330	263	593	36 044	33 773	69 817
1977	313	276	589	36 484	34 849	71 333
1978	285	293	578	37 188	35 237	72 425
1979	275	270	545	37 866	35 410	73 276
1980	308	240	548	37 447	35 307	72 754
1981	259	246	505	37 440	35 022	72 462
			Région wallonne			
1971	322	275	597	24 061	22 524	46 585
1972	276	248	524	23 217	22 116	45 333
1973	289	244	533	22 476	21 224	43 700
1974	235	224	459	21 373	20 022	41 395
1975	256	189	445	20 723	19 609	40 332
1976	210	166	376	20 441	19 327	39 768
1977	192	196	388	20 057	18 980	39 037
1978	172	171	343	19 964	18 729	38 693
1979	170	171	341	20 185	18 854	39 039
1980	190	144	334	20 415	19 489	39 904
1981	153	134	287	20 153	19 413	39 566

3.-(suite)

D.-Taux de natalité pour 1 000 habitants.

Années	NES VIVANTS								
	Présentés vivants			Présentés sans vie			Total		
	Garçons	Filles	Total	Garçons	Filles	Total	Garçons	Filles	Total
					Région bruxelloise				
1971	6,92	6,52	13,44	0,05	0,04	0,09	6,97	6,56	13,53
1972	6,76	6,51	13,27	0,04	0,04	0,07	6,80	6,55	13,34
1973	6,45	6,18	12,63	0,04	0,03	0,07	6,49	6,21	12,70
1974	6,09	5,86	11,95	0,04	0,03	0,06	6,13	5,89	12,02
1975	6,03	5,74	11,77	0,04	0,02	0,06	6,06	5,76	11,82
1976	6,01	5,87	11,88	0,02	0,01	0,03	6,03	5,89	11,92
1977	6,13	5,58	11,91	0,03	0,02	0,05	6,16	5,80	11,96
1978	6,05	5,95	12,00	0,02	0,02	0,04	6,08	5,97	12,05
1979	6,36	5,80	12,16	0,02	0,02	0,04	6,39	5,82	12,20
1980	6,33	6,13	12,46	0,03	0,02	0,05	6,36	6,15	12,51
1981	6,50	6,02	12,51	0,02	0,02	0,04	6,52	6,04	12,55
					Région flamande				
1971	7,55	7,20	14,75	0,06	0,04	0,10	7,62	7,24	14,86
1972	7,21	6,79	13,99	0,06	0,04	0,11	7,27	6,83	14,10
1973	6,76	6,38	13,14	0,05	0,03	0,08	6,82	6,41	13,22
1974	6,46	6,13	12,59	0,05	0,04	0,08	6,51	6,16	12,68
1975	6,22	5,85	12,07	0,04	0,03	0,07	6,26	5,88	12,14
1976	6,37	5,99	12,36	0,04	0,03	0,07	6,42	6,02	12,44
1977	6,46	6,19	12,65	0,04	0,03	0,06	6,50	6,21	12,71
1978	6,57	6,23	12,80	0,04	0,03	0,06	6,61	6,26	12,86
1979	6,68	6,25	12,93	0,03	0,02	0,06	6,71	6,28	12,99
1980	6,58	6,22	12,80	0,03	0,02	0,05	6,61	6,24	12,85
1981	6,57	6,16	12,72	0,03	0,02	0,05	6,60	6,17	12,77
					Région wallonne				
1971	7,43	6,97	14,40	0,06	0,05	0,11	7,49	7,02	14,51
1972	7,15	6,83	13,98	0,06	0,05	0,11	7,21	6,88	14,09
1973	6,90	6,53	13,43	0,05	0,04	0,09	6,95	6,57	13,52
1974	6,53	6,14	12,67	0,06	0,03	0,09	6,59	6,17	12,77
1975	6,32	6,01	12,33	0,05	0,03	0,08	6,37	6,04	12,41
1976	6,26	5,94	12,19	0,03	0,02	0,06	6,29	5,96	12,25
1977	6,15	5,82	11,97	0,03	0,02	0,05	6,18	5,84	12,02
1978	6,11	5,74	11,85	0,03	0,01	0,04	6,14	5,76	11,90
1979	6,18	5,78	11,96	0,02	0,02	0,04	6,21	5,79	12,00
1980	6,25	5,98	12,23	0,02	0,02	0,03	6,27	5,99	12,26
1981	6,17	5,96	12,13	0,02	0,01	0,03	6,19	5,97	12,16

3.-(suite)

D.-Taux de natalité pour 1 000 habitants

Années	MORT-NES			NES VIVANTS ET MORT-NES		
	Garçons	Filles	Total	Garçons	Filles	Total
			Région bruxelloise			
1971	0,07	0,06	0,14	7,04	6,62	13,66
1972	0,09	0,08	0,17	6,89	6,63	13,52
1973	0,08	0,07	0,15	6,56	6,28	12,84
1974	0,07	0,06	0,13	6,20	5,94	12,14
1975	0,08	0,06	0,14	6,14	5,82	11,96
1976	0,05	0,07	0,11	6,08	5,95	12,03
1977	0,06	0,05	0,10	6,22	5,84	12,06
1978	0,06	0,05	0,11	6,13	6,02	12,15
1979	0,05	0,04	0,09	6,44	5,86	12,30
1980	0,04	0,06	0,11	6,40	6,22	12,62
1981	0,05	0,05	0,10	6,57	6,08	12,65
			Région flamande			
1971	0,09	0,07	0,15	7,70	7,31	15,01
1972	0,07	0,07	0,14	7,34	6,90	14,24
1973	0,06	0,06	0,13	6,88	6,47	13,35
1974	0,06	0,06	0,12	6,58	6,22	12,80
1975	0,06	0,05	0,11	6,32	5,94	12,26
1976	0,06	0,05	0,11	6,48	6,07	12,54
1977	0,06	0,05	0,11	6,55	6,26	12,82
1978	0,05	0,05	0,10	6,66	6,31	12,97
1979	0,05	0,05	0,10	6,76	6,32	13,08
1980	0,05	0,04	0,10	6,66	6,28	12,95
1981	0,05	0,04	0,09	6,65	6,22	12,86
			Région wallonne			
1971	0,10	0,09	0,19	7,59	7,11	14,70
1972	0,09	0,08	0,16	7,30	6,95	14,26
1973	0,09	0,08	0,17	7,04	6,65	13,69
1974	0,07	0,07	0,14	6,67	6,24	12,91
1975	0,08	0,06	0,14	6,45	6,10	12,55
1976	0,07	0,05	0,12	6,36	6,01	12,37
1977	0,06	0,06	0,12	6,24	5,90	12,14
1978	0,05	0,05	0,10	6,19	5,81	12,00
1979	0,05	0,05	0,10	6,26	5,85	12,11
1980	0,06	0,04	0,10	6,33	6,04	12,36
1981	0,05	0,04	0,09	6,24	6,01	12,25

4.- TAUX DE MASCULINITE DES NAISSANCES, PAR PROVINCE ET REGION (EN %) - ANNEE 1981

PROVINCES ET REGIONS	NES VIVANTS			MORT-NES	NES VIVANTS ET MORT-NES
	PRESENTES VIVANTS	PRESENTES SANS VIE	TOTAL		
ANVERS	51,60	71,43	51,67	50,77	51,66
BRABANT	51,65	58,18	51,68	48,37	51,65
HAINAUT	50,58	65,38	50,60	52,68	50,62
LIEGE	50,48	57,14	50,50	57,61	50,55
LIMBOURG	51,01	76,74	51,12	50,00	51,11
LUXEMBOURG	50,93	66,67	50,99	55,17	51,03
NAMUR	51,58	60,00	51,60	48,57	51,58
FLANDRE ORIENTALE	51,82	68,12	51,89	53,39	51,90
FLANDRE OCCIDENTALE	52,28	63,27	52,32	53,21	52,33
LE ROYAUME	51,41	65,17	51,46	51,85	51,46
REGION BRUXELLOISE	51,91	53,66	51,92	50,51	51,91
REGION FLAMANDE	51,61	67,84	51,67	51,29	51,67
REGION WALLONNE	50,89	62,24	50,92	53,31	50,94

5.- VITALITE DES NOUVEAUX-NES, PAR PROVINCE ET REGION - ANNEE 1981

PROVINCES ET REGIONS	TAUX DES ENFANTS PRESENTES SANS VIE (PAR MILLE NAISSANCES)			TAUX DES MORT-NES (PAR MILLE NAISSANCES)		
	GARCONS	FILLES	TOTAL	GARCONS	FILLES	TOTAL
ANVERS	4,90	2,10	3,55	6,43	6,66	6,54
BRABANT	4,55	3,50	4,04	6,29	7,18	6,72
HAINAUT	2,17	1,18	1,68	7,48	6,88	7,18
LIEGE	2,65	2,02	2,34	8,69	6,53	7,62
LIMBOURG	5,98	1,89	3,98	7,37	7,70	7,53
LUXEMBOURG	5,09	2,65	3,89	10,07	8,52	9,31
NAMUR	3,29	2,34	2,83	6,18	6,97	6,56
FLANDRE ORIENTALE	5,51	2,78	4,19	7,33	6,90	7,12
FLANDRE OCCIDENTALE	4,31	2,74	3,56	8,00	7,72	7,86
LE ROYAUME	4,32	2,45	3,41	7,20	7,09	7,15
REGION BRUXELLOISE	3,37	3,15	3,27	7,61	8,05	7,82
REGION FLAMANDE	5,16	2,62	3,93	6,92	7,02	6,97
REGION WALLONNE	3,05	1,92	2,49	7,59	6,90	7,25

6.- ACCOUCHEMENTS MULTIPLES, PAR PROVINCE ET REGION - ANNEE 1981

(ENFANTS MORT-NES COMPRIS)

PROVINCES ET REGIONS	ACCOUCHEMENTS DOUBLES					ACCOUCHEMENTS	
	DEUX GARCONS	DEUX FILLES	UN UNE GARCON FILLE	TOTAL		TRIPLES	QUADRUPLES
ANVERS	75	73	50	198		1	
BRABANT	100	107	110	317		8	1
HAINAUT	50	49	63	162			
LIEGE	48	41	33	122		5	1
LIMBOURG	39	49	31	119		5	
LUXEMBOURG	17	10	7	34			
NAMUR	15	21	16	52		2	
FLANDRE ORIENTALE	57	70	36	163		4	
FLANDRE OCCIDENTALE	52	55	23	130		5	1
LE ROYAUME	453	475	369	1297		30	3
REGION BRUXELLOISE	49	44	48	141		3	
REGION FLAMANDE	263	294	191	748		19	2
REGION WALLONNE	141	137	130	408		8	1

7.- ENFANTS PROVENANT D'ACCOUCHEMENTS DOUBLES, PAR PROVINCE ET REGION ANNEE 1981

PROVINCES ET REGIONS	NES VIVANTS		MORT-NES		TOTAL		
	GARCONS	FILLES	GARCONS	FILLES	GARCONS	FILLES	TOTAL
ANVERS	198	194	2	2	200	196	396
BRABANT	300	316	10	8	310	324	634
HAINAUT	160	157	3	4	163	161	324
LIEGE	126	114	3	1	129	115	244
LIMBOURG	108	126	1	3	109	129	238
LUXEMBOURG	41	27			41	27	68
NAMUR	46	57		1	46	58	104
FLANDRE ORIENTALE	148	176	2		150	176	326
FLANDRE OCCIDENTALE	124	132	3	1	127	133	260
LE ROYAUME	1251	1299	24	20	1275	1319	2594
REGION BRUXELLOISE	139	132	7	4	146	136	282
REGION FLAMANDE	706	770	11	9	717	779	1496
REGION WALLONNE	406	397	6	7	412	404	816

8.-NAISSANCES D'APRES L'AGE ET L'ANNEE DE NAISSANCE DES PARENTS - ANNEE 1981

(Y COMPRIS LES ENFANTS NES VIVANTS MAIS PRESENTES SANS VIE, NON COMPRIS LES MORT-NES)

A.- LE ROYAUME *** NATIONALITE BELGE ET ETRANGERE ***

ANNEE DE NAISSANCE	AGE EN ANNEES REVOLUES	NAISSANCES SUIVANT L'AGE ET L'ANNEE DE NAISSANCE DE LA MERE					NAISSANCES SUIVANT L'AGE ET L'ANNEE DE NAISSANCE DU PERE		
		ENFANTS LEGITIMES		ENFANTS ILLEGITIMES			ENFANTS LEGITIMES		
		GARCONS	FILLES	GARCONS	FILLES	TOTAL	GARCONS	FILLES	TOTAL
	< 15	2	1	12	10	25			
	TOTAL :	2	1	12	10	25			
1966	15	5	11	7	14	37			
1965	15	21	16	17	12	66			
1965	16	72	54	21	32	179	2		2
1964	16	98	104	32	27	261	6	4	10
1964	17	191	183	52	43	469	14	15	29
1963	17	241	248	64	54	607	23	17	40
1963	18	410	431	66	89	996	59	52	111
1962	18	509	482	88	80	1159	89	78	167
1962	19	748	702	105	91	1646	207	203	410
1961	19	864	844	93	109	1910	217	217	434
	TOTAL :	3159	3075	545	551	7330	617	586	1203
1961	20	1256	1177	106	95	2634	352	352	704
1960	20	1412	1331	111	95	2949	448	437	885
1960	21	1732	1638	104	86	3560	727	667	1394
1959	21	1889	1752	118	104	3863	861	825	1686
1959	22	2148	2167	115	104	4534	1128	1111	2239
1958	22	2213	2245	93	92	4643	1343	1290	2633
1958	23	2563	2426	102	82	5173	1654	1607	3261
1957	23	2761	2550	86	87	5484	1853	1741	3594
1957	24	2865	2634	88	92	5679	2180	2127	4307
1956	24	2777	2764	62	77	5680	2195	2184	4379
	TOTAL :	21616	20684	985	914	44199	12741	12341	25082
1956	25	2947	2642	91	95	5775	2702	2493	5195
1955	25	2880	2598	80	92	5650	2579	2502	5081
1955	26	2903	2607	86	90	5686	2854	2515	5369
1954	26	2686	2426	77	61	5250	2762	2522	5284
1954	27	2485	2434	86	64	5069	2826	2605	5431
1953	27	2323	2073	60	58	4514	2647	2468	5115
1953	28	2268	2164	55	65	4552	2636	2454	5090
1952	28	1898	1826	69	65	3858	2471	2404	4875
1952	29	1887	1796	56	57	3796	2466	2288	4754
1951	29	1594	1493	60	46	3193	2201	2023	4224
	TOTAL :	23871	22059	720	693	47343	26144	24274	50418
1951	30	1524	1391	53	37	3005	2119	1952	4071
1950	30	1382	1236	39	42	2699	1871	1722	3593
1950	31	1194	1227	65	60	2546	1790	1700	3490
1949	31	1067	979	39	42	2127	1625	1441	3066
1949	32	940	893	38	35	1906	1483	1412	2895
1948	32	794	791	36	37	1658	1342	1265	2607
1948	33	780	724	36	42	1582	1240	1204	2444
1947	33	664	612	25	22	1323	1093	1002	2095
1947	34	652	559	34	31	1276	1043	1014	2057
1946	34	505	520	25	28	1078	881	825	1706
	TOTAL :	9502	8932	390	376	19200	14487	13537	28024
1946	35	483	426	32	28	969	778	828	1606
1945	35	319	328	22	13	682	609	588	1197
1945	36	288	305	21	20	634	579	530	1109
1944	36	245	200	21	13	479	518	448	966
1944	37	239	235	14	11	499	456	457	913
1943	37	194	180	10	12	396	361	376	737
1943	38	173	135	15	10	333	357	320	677
1942	38	127	144	9	11	291	289	289	578
1942	39	104	110	4	5	223	291	265	556
1941	39	83	97	7	5	192	218	237	455
	TOTAL :	2255	2160	155	128	4698	4456	4338	8794

8.- (SUITE)
A.- LE ROYAUME *** NATIONALITE BELGE ET ETRANGERE ***

ANNEE DE NAISSANCE	AGE EN ANNEES REVOLUES	NAISSANCES SUIVANT L'AGE ET L'ANNEE DE NAISSANCE DE LA MERE					NAISSANCES SUIVANT L'AGE ET L'ANNEE DE NAISSANCE DU PERE		
		ENFANTS LEGITIMES		ENFANTS ILLEGITIMES			ENFANTS LEGITIMES		
		GARCONS	FILLES	GARCONS	FILLES	TOTAL	GARCONS	FILLES	TOTAL
1941	40	75	75	8	10	168	205	172	377
1940	40	65	95	10	5	175	244	245	489
1940	41	72	80	3		155	222	223	445
1939	41	54	44	6	2	106	193	180	373
1939	42	38	44	4	4	90	179	154	333
1938	42	29	23	2	3	57	162	154	316
1938	43	30	24	4	2	60	149	141	290
1937	43	22	15	1	1	39	112	103	215
1937	44	14	23	4	2	43	108	118	226
1936	44	13	11			24	91	82	173
	TOTAL :	412	434	42	29	917	1665	1572	3237
1936	45	9	10		1	20	88	85	173
1935	45	4	7		1	12	62	79	141
1935	46	5	8			13	68	74	142
1934	46	3	4			7	45	62	107
1934	47	3	3	1	2	9	61	64	125
1933	47	1	1	1		3	37	36	73
1933	48	1	1			2	35	32	67
1932	48						35	38	73
1932	49	2	2			4	46	35	81
1931	49		1			1	29	19	48
	TOTAL :	28	37	2	4	71	506	524	1030
1931	50						29	21	50
1930	50	1	2			3	21	22	43
1930	51				1	1	18	16	34
1929	51						10	13	23
1929	52						18	17	35
1928	52	1				1	14	15	29
1928	53						7	13	20
1927	53						13	9	22
1927	54						4	10	14
1926	54						12	4	16
	TOTAL :	2	2		1	5	146	140	286
1926	55						13	6	19
1925	55						10	8	18
1925	56						10	3	13
1924	56						5	7	12
1924	57						6	3	9
1923	57						2	6	8
1923	58						1	4	5
1922	58						3	2	5
1922	59						3	5	8
1921	59						1	4	5
	TOTAL :						54	48	102
1921	60						4		4
1920	60						4	1	5
1920	61						3	3	6
1919	61							2	2
1919	62						2		2
1918	62						1	1	2
1918	63							1	1
1917	63								
1917	64						2	2	4
1916	64								
	TOTAL :						16	10	26
1916	65								
1915	65						1		1
	> 65						8	6	14
	TOTAL :						9	6	15
AGE INCONNU		2	2			4	8	10	18
TOTAL GENERAL		60849	57386	2851	2706	123792	60849	57386	118235

8.-NAISSANCES D'APRES L'AGE ET L'ANNEE DE NAISSANCE DES PARENTS - ANNEE 1981

(Y COMPRIS LES ENFANTS NES VIVANTS MAIS PRESENTES SANS VIE, NON COMPRIS LES MORT-NES)

B.- REGION BRUXELLOISE *** NATIONALITE BELGE ET ETRANGERE ***

ANNEE DE NAISSANCE	AGE EN ANNEES REVOLUES	NAISSANCES SUIVANT L'AGE ET L'ANNEE DE NAISSANCE DE LA MERE					NAISSANCES SUIVANT L'AGE ET L'ANNEE DE NAISSANCE DU PERE		
		ENFANTS LEGITIMES		ENFANTS ILLEGITIMES			ENFANTS LEGITIMES		
		GARCONS	FILLES	GARCONS	FILLES	TOTAL	GARCONS	FILLES	TOTAL
	< 15	1		1	3	5			
	TOTAL :	1		1	3	5			
1966	15		1		2	3			
1965	15		2	2	1	5			
1965	16	14	10	1	4	29	1		1
1964	16	14	5	7	3	29	1	1	2
1964	17	17	18	8	9	52	2	3	5
1963	17	25	25	15	10	75	4	2	6
1963	18	43	53	9	12	117	6	5	11
1962	18	54	59	13	15	141	8	6	14
1962	19	80	90	20	12	202	21	22	43
1961	19	80	94	17	21	212	13	14	27
	TOTAL :	327	357	92	89	865	56	53	109
1961	20	112	112	24	27	275	28	28	56
1960	20	126	105	18	16	265	31	34	65
1960	21	157	143	13	15	328	51	45	96
1959	21	146	124	18	18	306	60	54	114
1959	22	176	194	21	19	410	82	82	164
1958	22	182	175	18	23	398	86	71	157
1958	23	240	192	23	21	476	130	103	233
1957	23	238	168	22	16	444	121	104	225
1957	24	240	228	25	20	513	146	158	304
1956	24	238	235	11	20	504	174	149	323
	TOTAL :	1855	1676	193	195	3919	909	828	1737
1956	25	261	210	22	24	517	226	179	405
1955	25	255	230	21	21	527	216	202	418
1955	26	294	238	16	14	562	251	208	459
1954	26	240	236	14	16	506	215	181	396
1954	27	204	221	20	9	454	230	220	450
1953	27	226	201	22	19	468	218	189	407
1953	28	236	202	10	17	465	227	208	435
1952	28	194	175	23	11	403	225	176	401
1952	29	190	199	11	12	412	226	202	428
1951	29	164	162	13	11	350	207	173	380
	TOTAL :	2264	2074	172	154	4664	2241	1938	4179
1951	30	143	140	10	10	303	205	193	398
1950	30	142	138	5	10	295	179	196	375
1950	31	153	136	23	14	326	146	181	327
1949	31	131	105	12	10	258	153	168	321
1949	32	104	84	8	5	201	141	135	276
1948	32	83	89	5	8	185	147	149	296
1948	33	109	106	7	12	234	148	121	269
1947	33	68	74	3	7	152	116	132	248
1947	34	91	59	9	6	165	128	130	258
1946	34	65	61	5	9	140	129	100	229
	TOTAL :	1089	992	87	91	2259	1492	1505	2997
1946	35	79	49	5	4	137	86	97	183
1945	35	51	55	4	2	112	84	68	152
1945	36	29	36	6	6	77	84	74	158
1944	36	43	32	5		80	82	84	166
1944	37	23	23	2	4	52	67	65	132
1943	37	36	27	4	2	69	66	58	124
1943	38	17	20	6	2	45	55	45	100
1942	38	17	21		3	41	53	52	105
1942	39	16	20	2	1	39	63	45	108
1941	39	11	10	2		23	44	45	89
	TOTAL :	322	293	36	24	675	684	633	1317

8.- (SUITE)
B.- REGION BRUXELLOISE *** NATIONALITE BELGE ET ETRANGERE ***

ANNEE DE NAISSANCE	AGE EN ANNEES REVOLUES	NAISSANCES SUIVANT L'AGE ET L'ANNEE DE NAISSANCE DE LA MERE					NAISSANCES SUIVANT L'AGE ET L'ANNEE DE NAISSANCE DU PERE		
		ENFANTS LEGITIMES		ENFANTS ILLEGITIMES			ENFANTS LEGITIMES		
		GARCONS	FILLES	GARCONS	FILLES	TOTAL	GARCONS	FILLES	TOTAL
1941	40	13	8	2	1	24	36	33	69
1940	40	12	17	1		30	62	66	128
1940	41	13	17	2		32	49	64	113
1939	41	5	10			15	35	31	66
1939	42	7	9	1	1	18	31	34	65
1938	42	2	4		1	7	35	27	62
1938	43	4	1	1	1	7	31	26	57
1937	43	3	2			5	25	15	40
1937	44	1	4			5	28	19	47
1936	44	2	2			4	20	17	37
	TOTAL :	62	74	7	4	147	352	332	684
1936	45	4	2			6	23	22	45
1935	45		1			1	15	16	31
1935	46	1	1			2	13	13	26
1934	46		1			1	13	14	27
1934	47	1	1	1	1	4	19	12	31
1933	47			1		1	7	15	22
1933	48	1				1	11	9	20
1932	48						7	11	18
1932	49	1	1			2	13	11	24
1931	49		1			1	9	4	13
	TOTAL :	8	8	2	1	19	130	127	257
1931	50						9	3	12
1930	50	1	1			2	5	2	7
1930	51				1	1	5	7	12
1929	51						5	6	11
1929	52							4	4
1928	52						3	5	8
1928	53						5	4	9
1927	53						1	2	3
1927	54						2	4	6
1926	54						3		3
	TOTAL :	1	1		1	3	38	37	75
1926	55						3	1	4
1925	55						5	3	8
1925	56						5		5
1924	56						2	2	4
1924	57						1	2	3
1923	57						1	2	3
1923	58								
1922	58							1	1
1922	59						1	1	2
1921	59							1	1
	TOTAL :						18	13	31
1921	60						2		2
1920	60								
1920	61						1	1	2
1919	61							2	2
1919	62								
1918	62								
1918	63								
1917	63								
1917	64								
1916	64								
	TOTAL :						3	3	6
1916	65								
1915	65								
	> 65						2	2	4
	TOTAL :						2	2	4
AGE INCONNU							4	4	8
TOTAL GENERAL		5929	5475	590	562	12556	5929	5475	11404

8.-NAISSANCES D'APRES L'AGE ET L'ANNEE DE NAISSANCE DES PARENTS - ANNEE 1981

(Y COMPRIS LES ENFANTS NES VIVANTS MAIS PRESENTES SANS VIE, NON COMPRIS LES MORT-NES)

C.- REGION FLAMANDE *** NATIONALITE BELGE ET ETRANGERE ***

ANNEE DE NAISSANCE	AGE EN ANNEES REVOLUES	NAISSANCES SUIVANT L'AGE ET L'ANNEE DE NAISSANCE DE LA MERE					NAISSANCES SUIVANT L'AGE ET L'ANNEE DE NAISSANCE DU PERE		
		ENFANTS LEGITIMES		ENFANTS ILLEGITIMES			ENFANTS LEGITIMES		
		GARCONS	FILLES	GARCONS	FILLES	TOTAL	GARCONS	FILLES	TOTAL
	< 15		1	2	2	5			
	TOTAL :		1	2	2	5			
1966	15	2	4	2	2	10			
1965	15	11	7	9	6	33			
1965	16	32	22	6	17	77			
1964	16	40	43	11	8	102	3	2	5
1964	17	82	87	20	12	201	6	6	12
1963	17	115	130	19	16	280	9	8	17
1963	18	205	217	25	31	478	22	28	50
1962	18	264	239	33	29	565	50	39	89
1962	19	396	369	38	29	832	113	108	221
1961	19	479	449	34	39	1001	122	115	237
	TOTAL :	1626	1567	197	189	3579	325	306	631
1961	20	664	630	42	29	1365	173	192	365
1960	20	806	762	42	31	1641	251	240	491
1960	21	1000	934	37	35	2006	403	376	779
1959	21	1110	1009	43	42	2204	477	461	938
1959	22	1309	1265	38	37	2649	665	638	1303
1958	22	1334	1341	29	30	2734	785	770	1555
1958	23	1577	1483	42	25	3127	989	958	1947
1957	23	1699	1618	34	32	3383	1091	1044	2135
1957	24	1797	1579	28	32	3436	1333	1255	2588
1956	24	1734	1691	14	27	3466	1366	1326	2692
	TOTAL :	13030	12312	349	320	26011	7533	7260	14793
1956	25	1795	1630	35	30	3490	1680	1541	3221
1955	25	1789	1644	24	36	3493	1606	1558	3164
1955	26	1803	1622	36	35	3496	1741	1564	3305
1954	26	1658	1505	32	25	3220	1733	1593	3326
1954	27	1523	1500	30	31	3084	1785	1616	3401
1953	27	1397	1269	21	19	2706	1652	1543	3195
1953	28	1371	1274	25	17	2687	1616	1504	3120
1952	28	1151	1097	24	27	2299	1568	1507	3075
1952	29	1091	1054	21	18	2184	1503	1384	2887
1951	29	960	901	21	17	1899	1347	1224	2571
	TOTAL :	14538	13496	269	255	28558	16231	15034	31265
1951	30	913	805	22	12	1752	1268	1168	2436
1950	30	828	711	15	13	1567	1112	992	2104
1950	31	690	685	18	21	1414	1086	1024	2110
1949	31	613	555	11	16	1195	985	830	1815
1949	32	536	506	17	14	1073	834	844	1678
1948	32	464	423	16	9	912	793	706	1499
1948	33	423	423	16	8	870	685	704	1389
1947	33	386	333	9	7	735	613	559	1172
1947	34	345	326	17	8	696	593	550	1143
1946	34	271	277	7	13	568	498	417	915
	TOTAL :	5469	5044	148	121	10782	8467	7794	16261
1946	35	252	218	13	12	495	438	464	902
1945	35	184	174	8	3	369	356	340	696
1945	36	166	176	7	6	355	315	304	619
1944	36	141	110	7	6	264	302	238	540
1944	37	138	133	6	2	279	254	247	501
1943	37	98	97	3	7	205	204	196	400
1943	38	95	76	4	4	179	183	179	362
1942	38	67	78	7	4	156	144	162	306
1942	39	56	53			109	151	135	286
1941	39	50	58	2	2	112	98	115	213
	TOTAL :	1247	1173	57	46	2523	2445	2380	4825

8.- (SUITE)
C.- REGION FLAMANDE *** NATIONALITE BELGE ET ETRANGERE ***

ANNEE DE NAISSANCE	AGE EN ANNEES REVOLUES	NAISSANCES SUIVANT L'AGE ET L'ANNEE DE NAISSANCE DE LA MERE					NAISSANCES SUIVANT L'AGE ET L'ANNEE DE NAISSANCE DU PERE		
		ENFANTS LEGITIMES		ENFANTS ILLEGITIMES			ENFANTS LEGITIMES		
		GARCONS	FILLES	GARCONS	FILLES	TOTAL	GARCONS	FILLES	TOTAL
1941	40	38	42	4	6	90	106	87	193
1940	40	31	49	5	2	87	112	120	232
1940	41	37	33	1		71	111	91	202
1939	41	31	18	1	2	52	102	93	195
1939	42	23	20		2	45	87	73	160
1938	42	16	7	1		24	80	77	157
1938	43	17	15	2	1	35	76	72	148
1937	43	10	9		1	20	56	52	108
1937	44	8	14	2		24	49	58	107
1936	44	7	5			12	52	37	89
	TOTAL :	218	212	16	14	460	831	760	1591
1936	45	4	4			8	41	33	74
1935	45	2	4		1	7	26	44	70
1935	46	2	5			7	37	26	63
1934	46	2	3			5	16	30	46
1934	47	2	2		1	5	22	29	51
1933	47		1			1	16	12	28
1933	48						15	15	30
1932	48						13	13	26
1932	49		1			1	21	12	33
1931	49						16	9	25
	TOTAL :	12	20		2	34	223	223	446
1931	50						11	12	23
1930	50		1			1	11	8	19
1930	51						6	3	9
1929	51							5	5
1929	52						5	7	12
1928	52	1				1	10	3	13
1928	53						1	4	5
1927	53						7	3	10
1927	54						2	3	5
1926	54						8	1	9
	TOTAL :	1	1			2	61	49	110
1926	55						4	4	8
1925	55						3	2	5
1925	56						1	1	2
1924	56						2	2	4
1924	57						2		2
1923	57						1	3	4
1923	58						1	2	3
1922	58						2		2
1922	59						1	1	2
1921	59						1	1	2
	TOTAL :						18	16	34
1921	60						2		2
1920	60						3	1	4
1920	61								
1919	61								
1919	62						1		1
1918	62							1	1
1918	63								
1917	63								
1917	64						1	2	3
1916	64								
	TOTAL :						7	4	11
1916	65								
1915	65								
	> 65						1		1
	TOTAL :						1		1
AGE INCONNU		2	1			3	1	1	2
TOTAL GENERAL		36143	33827	1038	949	71957	36143	33827	69970

8.-NAISSANCES D'APRES L'AGE ET L'ANNEE DE NAISSANCE DES PARENTS - ANNEE 1981

(Y COMPRIS LES ENFANTS NES VIVANTS MAIS PRESENTES SANS VIE, NON COMPRIS LES MORT-NES)

D.- REGION WALLONNE *** NATIONALITE BELGE ET ETRANGERE ***

ANNEE DE NAISSANCE	AGE EN ANNEES REVOLUES	NAISSANCES SUIVANT L'AGE ET L'ANNEE DE NAISSANCE DE LA MERE					NAISSANCES SUIVANT L'AGE ET L'ANNEE DE NAISSANCE DU PERE		
		ENFANTS LEGITIMES		ENFANTS ILLEGITIMES			ENFANTS LEGITIMES		
		GARCONS	FILLES	GARCONS	FILLES	TOTAL	GARCONS	FILLES	TOTAL
	< 15	1		9	5	15			
	TOTAL :	1		9	5	15			
1966	15	3	6	5	10	24			
1965	15	10	7	6	5	28			
1965	16	26	22	14	11	73	1		1
1964	16	44	56	14	16	130	2	1	3
1964	17	92	78	24	22	216	6	6	12
1963	17	101	93	30	28	252	10	7	17
1963	18	162	161	32	46	401	31	19	50
1962	18	191	184	42	36	453	31	33	64
1962	19	272	243	47	50	612	73	73	146
1961	19	305	301	42	49	697	82	88	170
	TOTAL :	1206	1151	256	273	2886	236	227	463
1961	20	480	435	40	39	994	151	132	283
1960	20	480	464	51	48	1043	166	163	329
1960	21	575	561	54	36	1226	273	246	519
1959	21	633	619	57	44	1353	324	310	634
1959	22	663	708	56	48	1475	381	391	772
1958	22	697	729	46	39	1511	472	449	921
1958	23	746	751	37	36	1570	535	546	1081
1957	23	824	764	30	39	1657	641	593	1234
1957	24	828	827	35	40	1730	701	714	1415
1956	24	805	838	37	30	1710	655	709	1364
	TOTAL :	6731	6696	443	399	14269	4299	4253	8552
1956	25	891	802	34	41	1768	796	773	1569
1955	25	836	724	35	35	1630	757	742	1499
1955	26	806	747	34	41	1628	862	743	1605
1954	26	788	685	31	20	1524	814	748	1562
1954	27	758	713	36	24	1531	811	769	1580
1953	27	700	603	17	20	1340	777	736	1513
1953	28	661	688	20	31	1400	793	742	1535
1952	28	553	554	22	27	1156	678	721	1399
1952	29	606	543	24	27	1200	737	702	1439
1951	29	470	430	26	18	944	647	626	1273
	TOTAL :	7069	6489	279	284	14121	7672	7302	14974
1951	30	468	446	21	15	950	646	591	1237
1950	30	412	387	19	19	837	580	534	1114
1950	31	351	406	24	25	806	558	495	1053
1949	31	323	319	16	16	674	487	443	930
1949	32	300	303	13	16	632	508	433	941
1948	32	247	279	15	20	561	402	410	812
1948	33	248	195	13	22	478	407	379	786
1947	33	210	205	13	8	436	364	311	675
1947	34	216	174	8	17	415	322	334	656
1946	34	169	182	13	6	370	254	308	562
	TOTAL :	2944	2896	155	164	6159	4528	4238	8766
1946	35	152	159	14	12	337	254	267	521
1945	35	84	99	10	8	201	169	180	349
1945	36	93	93	8	8	202	180	152	332
1944	36	61	58	9	7	135	134	126	260
1944	37	78	79	6	5	168	135	145	280
1943	37	60	56	3	3	122	91	122	213
1943	38	61	39	5	4	109	119	96	215
1942	38	43	45	2	4	94	92	75	167
1942	39	32	37	2	4	75	77	85	162
1941	39	22	29	3	3	57	76	77	153
	TOTAL :	686	694	62	58	1500	1327	1325	2652

8.- (SUITE)
D.- REGION WALLONNE *** NATIONALITE BELGE ET ETRANGERE ***

ANNEE DE NAISSANCE	AGE EN ANNEES REVOLUES	NAISSANCES SUIVANT L'AGE ET L'ANNEE DE NAISSANCE DE LA MERE					NAISSANCES SUIVANT L'AGE ET L'ANNEE DE NAISSANCE DU PERE		
		ENFANTS LEGITIMES		ENFANTS ILLEGITIMES			ENFANTS LEGITIMES		
		GARCONS	FILLES	GARCONS	FILLES	TOTAL	GARCONS	FILLES	TOTAL
1941	40	24	25	2	3	54	63	52	115
1940	40	22	29	4	3	58	70	59	129
1940	41	22	30			52	62	68	130
1939	41	18	16	5		39	56	56	112
1939	42	8	15	3	1	27	61	47	108
1938	42	11	12	1	2	26	47	50	97
1938	43	9	8	1		18	42	43	85
1937	43	9	4	1		14	31	36	67
1937	44	5	5	2	2	14	31	41	72
1936	44	4	4			8	19	28	47
	TOTAL :	132	148	19	11	310	482	480	962
1936	45	1	4		1	6	24	30	54
1935	45	2	2			4	21	19	40
1935	46	2	2			4	18	35	53
1934	46	1				1	16	18	34
1934	47						20	23	43
1933	47	1				1	14	9	23
1933	48		1			1	9	8	17
1932	48						15	14	29
1932	49	1				1	12	12	24
1931	49						4	6	10
	TOTAL :	8	9		1	18	153	174	327
1931	50						9	6	15
1930	50						5	12	17
1930	51						7	6	13
1929	51						5	2	7
1929	52						13	6	19
1928	52						1	7	8
1928	53						1	5	6
1927	53						5	4	9
1927	54							3	3
1926	54						1	3	4
	TOTAL :						47	54	101
1926	55						6	1	7
1925	55						2	3	5
1925	56						4	2	6
1924	56						1	3	4
1924	57						3	1	4
1923	57							1	1
1923	58							2	2
1922	58						1	1	2
1922	59						1	3	4
1921	59							2	2
	TOTAL :						18	19	37
1921	60								
1920	60						1		1
1920	61						2	2	4
1919	61								
1919	62						1		1
1918	62						1		1
1918	63							1	1
1917	63								
1917	64						1		1
1916	64								
	TOTAL :						6	3	9
1916	65								
1915	65						1		1
	> 65						5	4	9
	TOTAL :						6	4	10
AGE INCONNU			1			1	3	5	8
TOTAL GENERAL		18777	18084	1223	1195	39279	18777	18084	36861

8.-NAISSANCES D'APRES L'AGE ET L'ANNEE DE NAISSANCE DES PARENTS - ANNEE 1981

(Y COMPRIS LES ENFANTS NES VIVANTS MAIS PRESENTES SANS VIE, NON COMPRIS LES MORT-NES)

A.- LE ROYAUME *** NATIONALITE ETRANGERE ***

ANNEE DE NAISSANCE	AGE EN ANNEES REVOLUES	NAISSANCES SUIVANT L'AGE ET L'ANNEE DE NAISSANCE DE LA MERE					NAISSANCES SUIVANT L'AGE ET L'ANNEE DE NAISSANCE DU PERE		
		ENFANTS LEGITIMES		ENFANTS ILLEGITIMES			ENFANTS LEGITIMES		
		GARCONS	FILLES	GARCONS	FILLES	TOTAL	GARCONS	FILLES	TOTAL
	< 15	1	1		2	4			
	TOTAL :	1	1		2	4			
1966	15	3	4		3	10			
1965	15	6	6	1	2	15			
1965	16	27	24	2	3	56	2		2
1964	16	29	28	10	5	72	2	3	5
1964	17	53	56	3	9	121	4	7	11
1963	17	62	67	8	9	146	8	3	11
1963	18	124	125	11	16	276	18	14	32
1962	18	127	110	5	6	248	28	15	43
1962	19	188	179	16	16	399	56	54	110
1961	19	178	192	10	14	394	40	36	76
	TOTAL :	797	791	66	83	1737	158	132	290
1961	20	272	240	11	9	532	82	79	161
1960	20	290	280	13	13	596	76	85	161
1960	21	348	306	10	13	677	154	117	271
1959	21	326	304	13	12	655	125	119	244
1959	22	343	366	16	12	737	188	171	359
1958	22	328	298	12	12	650	191	168	359
1958	23	363	386	13	13	775	229	263	492
1957	23	339	346	13	12	710	228	219	447
1957	24	375	361	19	16	771	276	277	553
1956	24	315	372	11	13	711	237	289	526
	TOTAL :	3299	3259	131	125	6814	1786	1787	3573
1956	25	397	362	9	10	778	348	318	666
1955	25	354	343	7	12	716	300	336	636
1955	26	362	345	12	10	729	349	319	668
1954	26	338	321	10	11	680	306	268	574
1954	27	334	321	13	11	679	352	296	648
1953	27	275	243	5	9	532	301	239	540
1953	28	288	297	7	4	596	332	302	634
1952	28	258	248	10	15	531	289	284	573
1952	29	262	261	10	11	544	292	302	594
1951	29	202	209	9	2	422	272	263	535
	TOTAL :	3070	2950	92	95	6207	3141	2927	6068
1951	30	193	197	5	5	400	299	271	570
1950	30	215	201	6	9	431	266	265	531
1950	31	200	220	12	8	440	249	305	554
1949	31	175	145	5	7	332	241	199	440
1949	32	164	135	4	3	306	222	232	454
1948	32	123	130	3	3	259	212	215	427
1948	33	154	130	7	8	299	216	204	420
1947	33	100	84	4	2	190	185	164	349
1947	34	125	100	1	2	228	186	180	366
1946	34	96	84	2	2	184	137	148	285
	TOTAL :	1545	1426	49	49	3069	2213	2183	4396
1946	35	91	64	1	4	160	149	173	322
1945	35	69	87	5	3	164	105	121	226
1945	36	71	60	4	4	139	121	130	251
1944	36	59	44	4		107	127	103	230
1944	37	57	47	2	1	107	101	106	207
1943	37	49	41	1	3	94	89	90	179
1943	38	40	26	3	2	71	91	83	174
1942	38	28	35	5	3	71	80	96	176
1942	39	26	33		1	60	117	85	202
1941	39	20	21		1	42	61	71	132
	TOTAL :	510	458	25	22	1015	1041	1058	2099

8.- (SUITE)
A.- LE ROYAUME *** NATIONALITE ETRANGERE ***

ANNEE DE NAISSANCE	AGE EN ANNEES REVOLUES	NAISSANCES SUIVANT L'AGE ET L'ANNEE DE NAISSANCE DE LA MERE					NAISSANCES SUIVANT L'AGE ET L'ANNEE DE NAISSANCE DU PERE		
		ENFANTS LEGITIMES		ENFANTS ILLEGITIMES			ENFANTS LEGITIMES		
		GARCONS	FILLES	GARCONS	FILLES	TOTAL	GARCONS	FILLES	TOTAL
1941	40	19	21	2	2	44	64	72	136
1940	40	20	38	2		60	114	103	217
1940	41	25	38	1		64	94	109	203
1939	41	16	13	2	1	32	71	66	137
1939	42	11	15			26	76	58	134
1938	42	6	3		1	10	70	60	130
1938	43	7	9			16	59	59	118
1937	43	8	4			12	44	38	82
1937	44	2	12			14	60	53	113
1936	44	7	6			13	41	30	71
	TOTAL :	121	159	7	4	291	693	648	1341
1936	45	5	5			10	35	33	68
1935	45	1	3			4	29	31	60
1935	46	1	3			4	29	31	60
1934	46	2	2			4	17	29	46
1934	47	3	2	1		6	29	34	63
1933	47		1			1	16	22	38
1933	48						18	14	32
1932	48						13	18	31
1932	49	2	1			3	22	18	40
1931	49		1			1	13	6	19
	TOTAL :	14	18	1		33	221	236	457
1931	50						14	8	22
1930	50	1	2			3	10	8	18
1930	51						8	9	17
1929	51						8	8	16
1929	52						8	5	13
1928	52						2	10	12
1928	53						2	6	8
1927	53						6	3	9
1927	54						1	6	7
1926	54						5		5
	TOTAL :	1	2			3	64	63	127
1926	55						3	2	5
1925	55						6	2	8
1925	56						6		6
1924	56						3	4	7
1924	57						4	2	6
1923	57						1	2	3
1923	58							2	2
1922	58						1	2	3
1922	59							2	2
1921	59						1	1	2
	TOTAL :						25	19	44
1921	60						3		3
1920	60								
1920	61						3	2	5
1919	61								
1919	62						1		1
1918	62						1		1
1918	63								
1917	63								
1917	64						1		1
1916	64								
	TOTAL :						9	2	11
1916	65								
1915	65								
	> 65						1		1
	TOTAL :						1		1
AGE INCONNU		2	1			3	8	10	18
TOTAL GENERAL		9360	9065	371	380	19176	9360	9065	18425

8.-NAISSANCES D'APRES L'AGE ET L'ANNEE DE NAISSANCE DES PARENTS - ANNEE 1981

(Y COMPRIS LES ENFANTS NES VIVANTS MAIS PRESENTES SANS VIE, NON COMPRIS LES MORT-NES)

B.- REGION BRUXELLOISE *** NATIONALITE ETRANGERE ***

ANNEE DE NAISSANCE	AGE EN ANNEES REVOLUES	NAISSANCES SUIVANT L'AGE ET L'ANNEE DE NAISSANCE DE LA MERE					NAISSANCES SUIVANT L'AGE ET L'ANNEE DE NAISSANCE DU PERE		
		ENFANTS LEGITIMES		ENFANTS ILLEGITIMES			ENFANTS LEGITIMES		
		GARCONS	FILLES	GARCONS	FILLES	TOTAL	GARCONS	FILLES	TOTAL
	< 15	1			1	2			
	TOTAL :	1			1	2			
1966	15		1		2	3			
1965	15								
1965	16	12	7			19	1		1
1964	16	11	4	2		17	1	1	2
1964	17	10	11	1	5	27	2	3	5
1963	17	19	20	3	1	43	3	1	4
1963	18	31	34	2	2	69	6	4	10
1962	18	32	40		2	74	5	3	8
1962	19	53	62	10	6	131	14	14	28
1961	19	47	63	3	6	119	7	7	14
	TOTAL :	215	242	21	24	502	39	33	72
1961	20	75	72	4	3	154	19	18	37
1960	20	86	69	5	3	163	13	20	33
1960	21	92	85	1	5	183	23	18	41
1959	21	83	77	5	4	169	25	28	53
1959	22	91	92	7	3	193	33	35	68
1958	22	91	77	5	6	179	42	33	75
1958	23	110	103	5	4	222	49	48	97
1957	23	93	70	4	3	170	46	37	83
1957	24	100	93	9	6	208	62	64	126
1956	24	98	110	3	5	216	55	58	113
	TOTAL :	919	848	48	42	1857	367	359	726
1956	25	121	99	2	7	229	91	78	169
1955	25	101	96		5	202	89	84	173
1955	26	111	106	5	2	224	91	82	173
1954	26	90	88	2	3	183	75	64	139
1954	27	81	99	6	3	189	91	80	171
1953	27	78	71	3	2	154	67	62	129
1953	28	100	89	2	3	194	97	96	193
1952	28	76	76	7	6	165	79	77	156
1952	29	82	83	5	2	172	99	81	180
1951	29	54	65	3		122	86	78	164
	TOTAL :	894	872	35	33	1834	865	782	1647
1951	30	60	60	2	2	124	88	80	168
1950	30	58	66	2	2	128	70	76	146
1950	31	71	61	8	4	144	59	97	156
1949	31	63	44	4	3	114	61	57	118
1949	32	55	37	1		93	61	61	122
1948	32	46	50	1		97	60	76	136
1948	33	49	43	5	4	101	79	59	138
1947	33	26	28			54	60	65	125
1947	34	46	36		2	84	68	70	138
1946	34	33	22	2		57	53	50	103
	TOTAL :	507	447	25	17	996	659	691	1350
1946	35	35	25		1	61	45	57	102
1945	35	30	35	3	1	69	41	45	86
1945	36	22	20	1	3	46	43	44	87
1944	36	22	19	2		43	53	48	101
1944	37	17	14	1	1	33	39	37	76
1943	37	19	17	1	2	39	39	32	71
1943	38	14	7	2		23	37	30	67
1942	38	9	12		1	22	39	36	75
1942	39	11	13		1	25	48	33	81
1941	39	8	9			17	30	30	60
	TOTAL :	187	171	10	10	378	414	392	806

8.- (SUITE)
B.- REGION BRUXELLOISE *** NATIONALITE ETRANGERE ***

ANNEE DE NAISSANCE	AGE EN ANNEES REVOLUES	NAISSANCES SUIVANT L'AGE ET L'ANNEE DE NAISSANCE DE LA MERE					NAISSANCES SUIVANT L'AGE ET L'ANNEE DE NAISSANCE DU PERE		
		ENFANTS LEGITIMES		ENFANTS ILLEGITIMES			ENFANTS LEGITIMES		
		GARCONS	FILLES	GARCONS	FILLES	TOTAL	GARCONS	FILLES	TOTAL
1941	40	5	7	1		13	25	22	47
1940	40	9	12			21	49	48	97
1940	41	8	13	1		22	40	48	88
1939	41	4	8			12	27	18	45
1939	42	3	5			8	24	26	50
1938	42	1	2		1	4	28	22	50
1938	43	2				2	23	22	45
1937	43	3	2			5	22	11	33
1937	44		4			4	26	13	39
1936	44	2	2			4	17	13	30
	TOTAL :	37	55	2	1	95	281	243	524
1936	45	4	2			6	18	18	36
1935	45		1			1	12	12	24
1935	46	1				1	8	11	19
1934	46		1			1	10	12	22
1934	47	1	1	1		3	15	10	25
1933	47						5	13	18
1933	48						9	7	16
1932	48						6	6	12
1932	49	1	1			2	11	10	21
1931	49		1			1	5	3	8
	TOTAL :	7	7	1		15	99	102	201
1931	50						8	1	9
1930	50	1	1			2	5	1	6
1930	51						2	6	8
1929	51						4	5	9
1929	52							2	2
1928	52						1	3	4
1928	53						2	3	5
1927	53						1	2	3
1927	54						1	3	4
1926	54						2		2
	TOTAL :	1	1			2	26	26	52
1926	55							1	1
1925	55						4	2	6
1925	56						5		5
1924	56						2	2	4
1924	57							1	1
1923	57						1	1	2
1923	58								
1922	58							1	1
1922	59							1	1
1921	59							1	1
	TOTAL :						12	10	22
1921	60						1		1
1920	60								
1920	61						1	1	2
1919	61								
1919	62								
1918	62								
1918	63								
1917	63								
1917	64								
1916	64								
	TOTAL :						2	1	3
1916	65								
1915	65								
	> 65								
	TOTAL :								
AGE INCONNU							4	4	8
TOTAL GENERAL		2768	2643	142	128	5681	2768	2643	5411

8.-NAISSANCES D'APRES L'AGE ET L'ANNEE DE NAISSANCE DES PARENTS - ANNEE 1981

(Y COMPRIS LES ENFANTS NES VIVANTS MAIS PRESENTES SANS VIE, NON COMPRIS LES MORT-NES)

C.- REGION FLAMANDE *** NATIONALITE ETRANGERE ***

ANNEE DE NAISSANCE	AGE EN ANNEES REVOLUES	NAISSANCES SUIVANT L'AGE ET L'ANNEE DE NAISSANCE DE LA MERE					NAISSANCES SUIVANT L'AGE ET L'ANNEE DE NAISSANCE DU PERE		
		ENFANTS LEGITIMES		ENFANTS ILLEGITIMES			ENFANTS LEGITIMES		
		GARCONS	FILLES	GARCONS	FILLES	TOTAL	GARCONS	FILLES	TOTAL
	< 15		1			1			
	TOTAL :		1			1			
1966	15	1	1			2			
1965	15	4	2		1	7			
1965	16	9	9	1	2	21			
1964	16	5	11	1		17	1	2	3
1964	17	25	28	1		54		1	1
1963	17	27	30		1	58	3	1	4
1963	18	55	50	1	4	110	6	4	10
1962	18	49	34	2	2	87	13	6	19
1962	19	74	63	2		139	22	26	48
1961	19	66	53		2	121	19	14	33
	TOTAL :	315	281	8	12	616	64	54	118
1961	20	70	78	5	4	157	27	38	65
1960	20	85	103	3	4	195	26	36	62
1960	21	123	110		2	235	70	57	127
1959	21	101	94	2	4	201	37	37	74
1959	22	119	133	2	3	257	72	62	134
1958	22	97	83	2	3	185	47	65	112
1958	23	104	143	5	1	253	74	99	173
1957	23	110	112	2	5	229	68	67	135
1957	24	130	100	3	1	234	84	83	167
1956	24	88	113	2	3	206	75	87	162
	TOTAL :	1027	1069	26	30	2152	580	631	1211
1956	25	118	119	5	1	243	111	105	216
1955	25	110	111	2	3	226	99	108	207
1955	26	113	115	2	1	231	120	103	223
1954	26	106	108	3	2	219	94	81	175
1954	27	112	102	3	6	223	102	90	192
1953	27	81	82	1	2	166	88	69	157
1953	28	85	84	1		170	94	74	168
1952	28	76	74		4	154	84	90	174
1952	29	61	78		4	143	89	103	192
1951	29	70	74	1	1	146	81	85	166
	TOTAL :	932	947	18	24	1921	962	908	1870
1951	30	56	73		1	130	92	83	175
1950	30	72	59		2	133	93	89	182
1950	31	67	70	2	1	140	94	110	204
1949	31	57	59			116	86	64	150
1949	32	57	52		2	111	70	95	165
1948	32	45	30	1	1	77	65	61	126
1948	33	59	46	1	1	107	62	68	130
1947	33	36	23	4		63	63	41	104
1947	34	44	41	1		86	60	52	112
1946	34	29	33		2	64	49	42	91
	TOTAL :	522	486	9	10	1027	734	705	1439
1946	35	32	18			50	51	69	120
1945	35	21	30	1	2	54	31	43	74
1945	36	26	23	2		51	38	47	85
1944	36	21	15	1		37	42	31	73
1944	37	24	20			44	34	35	69
1943	37	12	13		1	26	29	26	55
1943	38	15	11			26	26	27	53
1942	38	11	12	5	1	29	24	38	62
1942	39	9	9			18	38	28	66
1941	39	6	5		1	12	18	21	39
	TOTAL :	177	156	9	5	347	331	365	696

8.- (SUITE)
C.- REGION FLAMANDE *** NATIONALITE ETRANGERE ***

ANNEE DE NAISSANCE	AGE EN ANNEES REVOLUES	NAISSANCES SUIVANT L'AGE ET L'ANNEE DE NAISSANCE DE LA MERE					NAISSANCES SUIVANT L'AGE ET L'ANNEE DE NAISSANCE DU PERE		
		ENFANTS LEGITIMES		ENFANTS ILLEGITIMES			ENFANTS LEGITIMES		
		GARCONS	FILLES	GARCONS	FILLES	TOTAL	GARCONS	FILLES	TOTAL
1941	40	6	9	1		16	24	29	53
1940	40	5	16			21	39	36	75
1940	41	11	11			22	26	29	55
1939	41	5	1		1	7	27	31	58
1939	42	5	4			9	31	18	49
1938	42	1	1			2	21	25	46
1938	43	2	6			8	22	26	48
1937	43	2	1			3	16	20	36
1937	44	1	6			7	21	24	45
1936	44	4	2			6	18	9	27
	TOTAL :	42	57	1	1	101	245	247	492
1936	45	1	2			3	12	7	19
1935	45	1	2			3	11	15	26
1935	46		2			2	15	8	23
1934	46	2	1			3	3	10	13
1934	47	2	1			3	9	14	23
1933	47		1			1	7	6	13
1933	48						5	4	9
1932	48						5	7	12
1932	49						7	1	8
1931	49						6	1	7
	TOTAL :	6	9			15	80	73	153
1931	50						4	4	8
1930	50		1			1	4	3	7
1930	51						3	2	5
1929	51							2	2
1929	52						2	2	4
1928	52						1	3	4
1928	53							2	2
1927	53						2	1	3
1927	54							2	2
1926	54						2		2
	TOTAL :		1			1	18	21	39
1926	55						2	1	3
1925	55						1		1
1925	56								
1924	56						1		1
1924	57						1		1
1923	57								
1923	58							1	1
1922	58								
1922	59							1	1
1921	59						1		1
	TOTAL :						6	3	9
1921	60						2		2
1920	60								
1920	61								
1919	61								
1919	62								
1918	62								
1918	63								
1917	63								
1917	64								
1916	64								
	TOTAL :						2		2
1916	65								
1915	65								
	> 65								
	TOTAL :								
AGE INCONNU		2	1			3	1	1	2
TOTAL GENERAL		3023	3008	71	82	6184	3023	3008	6031

8.-NAISSANCES D'APRES L'AGE ET L'ANNEE DE NAISSANCE DES PARENTS - ANNEE 1981

(Y COMPRIS LES ENFANTS NES VIVANTS MAIS PRESENTES SANS VIE, NON COMPRIS LES MORT-NES)

D.- REGION WALLONNE *** NATIONALITE ETRANGERE ***

ANNEE DE NAISSANCE	AGE EN ANNEES REVOLUES	NAISSANCES SUIVANT L'AGE ET L'ANNEE DE NAISSANCE DE LA MERE					NAISSANCES SUIVANT L'AGE ET L'ANNEE DE NAISSANCE DU PERE		
		ENFANTS LEGITIMES		ENFANTS ILLEGITIMES			ENFANTS LEGITIMES		
		GARCONS	FILLES	GARCONS	FILLES	TOTAL	GARCONS	FILLES	TOTAL
	< 15				1	1			
	TOTAL :				1	1			
1966	15	2	2		1	5			
1965	15	2	4	1	1	8			
1965	16	6	8	1	1	16	1		1
1964	16	13	13	7	5	38			
1964	17	18	17	1	4	40	2	3	5
1963	17	16	17	5	7	45	2	1	3
1963	18	38	41	8	10	97	6	6	12
1962	18	46	36	3	2	87	10	6	16
1962	19	61	54	4	10	129	20	14	34
1961	19	65	76	7	6	154	14	15	29
	TOTAL :	267	268	37	47	619	55	45	100
1961	20	127	90	2	2	221	36	23	59
1960	20	119	108	5	6	238	37	29	66
1960	21	133	111	9	6	259	61	42	103
1959	21	142	133	6	4	285	63	54	117
1959	22	133	141	7	6	287	83	74	157
1958	22	140	138	5	3	286	102	70	172
1958	23	149	140	3	8	300	106	116	222
1957	23	136	164	7	4	311	114	115	229
1957	24	145	168	7	9	329	130	130	260
1956	24	129	149	6	5	289	107	144	251
	TOTAL :	1353	1342	57	53	2805	839	797	1636
1956	25	158	144	2	2	306	146	135	281
1955	25	143	136	5	4	288	112	144	256
1955	26	138	124	5	7	274	138	134	272
1954	26	142	125	5	6	278	137	123	260
1954	27	141	120	4	2	267	159	126	285
1953	27	116	90	1	5	212	146	108	254
1953	28	103	124	4	1	232	141	132	273
1952	28	106	98	3	5	212	126	117	243
1952	29	119	100	5	5	229	104	118	222
1951	29	78	70	5	1	154	105	100	205
	TOTAL :	1244	1131	39	38	2452	1314	1237	2551
1951	30	77	64	3	2	146	119	108	227
1950	30	85	76	4	5	170	103	100	203
1950	31	62	89	2	3	156	96	98	194
1949	31	55	42	1	4	102	94	78	172
1949	32	52	46	3	1	102	91	76	167
1948	32	32	50	1	2	85	87	78	165
1948	33	46	41	1	3	91	75	77	152
1947	33	38	33		2	73	62	58	120
1947	34	35	23			58	58	58	116
1946	34	34	29			63	35	56	91
	TOTAL :	516	493	15	22	1046	820	787	1607
1946	35	24	21	1	3	49	53	47	100
1945	35	18	22	1		41	33	33	66
1945	36	23	17	1	1	42	40	39	79
1944	36	16	10	1		27	32	24	56
1944	37	16	13	1		30	28	34	62
1943	37	18	11			29	21	32	53
1943	38	11	8	1	2	22	28	26	54
1942	38	8	11		1	20	17	22	39
1942	39	6	11			17	31	24	55
1941	39	6	7			13	13	20	33
	TOTAL :	146	131	6	7	290	296	301	597

8.- (SUITE)
D.- REGION WALLONNE *** NATIONALITE ETRANGERE ***

ANNEE DE NAISSANCE	AGE EN ANNEES REVOLUES	NAISSANCES SUIVANT L'AGE ET L'ANNEE DE NAISSANCE DE LA MERE					NAISSANCES SUIVANT L'AGE ET L'ANNEE DE NAISSANCE DU PERE		
		ENFANTS LEGITIMES		ENFANTS ILLEGITIMES			ENFANTS LEGITIMES		
		GARCONS	FILLES	GARCONS	FILLES	TOTAL	GARCONS	FILLES	TOTAL
1941	40	8	5		2	15	15	21	36
1940	40	6	10	2		18	26	19	45
1940	41	6	14			20	28	32	60
1939	41	7	4	2		13	17	17	34
1939	42	3	6			9	21	14	35
1938	42	4				4	21	13	34
1938	43	3	3			6	14	11	25
1937	43	3	1			4	6	7	13
1937	44	1	2			3	13	16	29
1936	44	1	2			3	6	8	14
	TOTAL :	42	47	4	2	95	167	158	325
1936	45		1			1	5	8	13
1935	45						6	4	10
1935	46		1			1	6	12	18
1934	46						4	7	11
1934	47						5	10	15
1933	47						4	3	7
1933	48						4	3	7
1932	48						2	5	7
1932	49	1				1	4	7	11
1931	49						2	2	4
	TOTAL :	1	2			3	42	61	103
1931	50						2	3	5
1930	50						1	4	5
1930	51						3	1	4
1929	51						4	1	5
1929	52						6	1	7
1928	52							4	4
1928	53							1	1
1927	53						3		3
1927	54							1	1
1926	54						1		1
	TOTAL :						20	16	36
1926	55						1		1
1925	55						1		1
1925	56						1		1
1924	56							2	2
1924	57						3	1	4
1923	57							1	1
1923	58							1	1
1922	58						1	1	2
1922	59								
1921	59								
	TOTAL :						7	6	13
1921	60								
1920	60								
1920	61						2	1	3
1919	61								
1919	62						1		1
1918	62						1		1
1918	63								
1917	63								
1917	64						1		1
1916	64								
	TOTAL :						5	1	6
1916	65								
1915	65								
	> 65						1		1
	TOTAL :						1		1
AGE INCONNU							3	5	8
TOTAL GENERAL		3569	3414	158	170	7311	3569	3414	6983

9.- REPARTITION PROPORTIONNELLE DES NAISSANCES VIVANTES D'APRES L'AGE DE LA MERE, PAR PROVINCE ET REGION - ANNEE 1981

(Y COMPRIS LES ENFANTS NES VIVANTS, MAIS PRESENTES SANS VIE, NON COMPRIS LES MORT-NES)

PROVINCES ET REGIONS	< 15 ANS	15-19 ANS	20-24 ANS	25-29 ANS	30-34 ANS	35-39 ANS	40-44 ANS	45 ANS ET PLUS	AGE IN-CONNU	TOTAL DES NAISS.
ANVERS	0,02	5,15	36,57	40,08	14,20	3,28	0,63	0,07	0,01	100,00
BRABANT	0,03	5,19	31,53	39,56	18,05	4,71	0,85	0,10	0,00	100,00
HAINAUT	0,05	8,50	38,42	34,54	14,22	3,46	0,79	0,03	0,00	100,00
LIEGE	0,03	6,75	35,75	36,90	15,83	3,98	0,71	0,05	0,01	100,00
LIMBOURG	0,00	5,44	38,17	38,85	13,86	3,00	0,61	0,06	0,01	100,00
LUXEMBOURG	0,03	6,42	38,22	35,07	15,75	3,66	0,78	0,06	0,00	100,00
NAMUR	0,04	7,92	36,04	35,76	15,50	3,75	0,92	0,06	0,00	100,00
FLANDRE ORIENTALE	0,00	5,74	36,17	38,04	15,55	3,71	0,74	0,05	0,00	100,00
FLANDRE OCCIDENTALE	0,01	4,57	36,43	39,78	14,74	3,73	0,69	0,03	0,01	100,00
LE ROYAUME	0,02	5,92	35,70	38,24	15,51	3,80	0,74	0,06	0,00	100,00
REGION BRUXELLOISE	0,04	6,89	31,21	37,15	17,99	5,38	1,17	0,18	0,00	100,00
REGION FLAMANDE	0,01	4,97	36,15	39,69	14,98	3,51	0,64	0,05	0,00	100,00
REGION WALLONNE	0,04	7,35	36,33	35,95	15,68	3,82	0,79	0,05	0,00	100,00

10.- REPARTITION PROPORTIONNELLE DES NAISSANCES VIVANTES LEGITIMES D'APRES L'AGE DU PERE, PAR PROVINCE ET REGION - ANNEE 1981

(Y COMPRIS LES ENFANTS NES VIVANTS, MAIS PRESENTES SANS VIE, NON COMPRIS LES MORT-NES)

PROVINCES ET REGIONS	< 20 ANS	20-24 ANS	25-29 ANS	30-34 ANS	35-39 ANS	40-44 ANS	45-49 ANS	50-54 ANS	55-59 ANS	60 ANS ET +	AGE IN-CONNU	TOTAL DES NAISS.
ANVERS	0,81	20,83	45,25	22,60	6,78	2,65	0,72	0,25	0,09	0,03	0,00	100,00
BRABANT	0,75	16,78	40,72	26,14	9,72	3,86	1,42	0,39	0,15	0,04	0,03	100,00
HAINAUT	1,65	26,85	39,67	21,60	6,36	2,50	0,85	0,27	0,12	0,08	0,06	100,00
LIEGE	1,11	20,75	41,57	24,87	7,53	2,76	0,91	0,32	0,11	0,05	0,00	100,00
LIMBOURG	1,11	22,48	44,71	22,40	5,84	2,55	0,73	0,13	0,04	0,01	0,01	100,00
LUXEMBOURG	1,07	21,78	40,92	25,33	7,39	2,48	0,77	0,13	0,10	0,03	0,00	100,00
NAMUR	1,06	23,65	42,05	23,13	6,51	2,34	0,92	0,24	0,08	0,02	0,00	100,00
FLANDRE ORIENTALE	1,16	21,58	43,55	23,39	7,41	2,08	0,64	0,13	0,03	0,01	0,01	100,00
FLANDRE OCCIDENTALE	0,78	22,02	44,57	23,19	6,78	2,11	0,42	0,10	0,02	0,02	0,00	100,00
LE ROYAUME	1,02	21,21	42,64	23,70	7,44	2,74	0,87	0,24	0,09	0,03	0,02	100,00
REGION BRUXELLOISE	0,96	15,23	36,65	26,28	11,55	6,00	2,25	0,66	0,27	0,09	0,07	100,00
REGION FLAMANDE	0,90	21,14	44,68	23,24	6,90	2,27	0,64	0,16	0,05	0,02	0,00	100,00
REGION WALLONNE	1,26	23,20	40,62	23,78	7,19	2,61	0,89	0,27	0,10	0,05	0,02	100,00

11.- NOUVEAU-NES LEGITIMES D'APRES L'AGE DU PERE ET L'AGE DE LA MERE, PAR PROVINCE ET REGION - ANNEE 1981

(Y COMPRIS LES ENFANTS NES VIVANTS MAIS PRESENTES SANS VIE, NON COMPRIS LES MORT-NES)

AGE DU PERE	AGE DE LA MERE									
	< 20 ANS	20 - 24 ANS	25 - 29 ANS	30 - 34 ANS	35 - 39 ANS	40 - 44 ANS	45 - 49 ANS	50 ANS ET +	INCONNU	TOTAL
PROVINCE D'ANVERS										
< 20 ANS	117	35	3							155
20 - 24 ANS	546	3016	391	18	3				1	3975
25 - 29 ANS	166	3368	4744	342	12	1	1			8634
30 - 34 ANS	35	450	2183	1543	98	2	1			4312
35 - 39 ANS	10	78	272	632	285	17				1294
40 - 44 ANS	5	30	96	149	161	59	5			505
45 - 49 ANS	1	5	30	32	38	26	5			137
50 ANS ET +		8	13	16	22	9	1	1		70
INCONNU										
TOTAL	880	6990	7732	2732	619	114	13	1	1	19082
PROVINCE DE BRABANT										
< 20 ANS	124	62	5	1						192
20 - 24 ANS	662	2988	590	35	5					4280
25 - 29 ANS	275	3901	5570	587	52	3	1			10389
30 - 34 ANS	56	790	3146	2437	225	13	2			6669
35 - 39 ANS	17	185	632	1101	509	32	3			2479
40 - 44 ANS	6	83	208	330	266	87	2	3		985
45 - 49 ANS	1	17	78	100	100	60	6			362
50 ANS ET +	1	9	38	46	30	17	6			147
INCONNU	1	1	2	2	2					8
TOTAL	1143	8036	10269	4639	1189	212	20	3		25511
PROVINCE DE HAINAUT										
< 20 ANS	166	64	9							239
20 - 24 ANS	712	2653	481	40	3	1				3890
25 - 29 ANS	173	2395	2822	333	20	4				5747
30 - 34 ANS	30	408	1505	1084	99	3				3129
35 - 39 ANS	5	60	198	442	204	12				921
40 - 44 ANS	1	19	63	111	118	49	1			362
45 - 49 ANS	2	4	25	35	30	24	3			123
50 ANS ET +	1	2	13	24	13	14				67
INCONNU		1	5	2						8
TOTAL	1090	5606	5121	2071	487	107	4			14486

11.- SUITE

AGE DU PERE	AGE DE LA MERE									
	< 20 ANS	20 - 24 ANS	25 - 29 ANS	30 - 34 ANS	35 - 39 ANS	40 - 44 ANS	45 - 49 ANS	50 ANS ET +	INCONNU	TOTAL
PROVINCE DE LIEGE										
< 20 ANS	80	39	4						1	124
20 - 24 ANS	401	1595	283	30	3	1				2313
25 - 29 ANS	123	1918	2313	264	15	1				4634
30 - 34 ANS	20	359	1319	992	80	3				2773
35 - 39 ANS	3	50	219	377	177	14				840
40 - 44 ANS	1	18	57	87	117	28				308
45 - 49 ANS		2	20	26	31	21	2			102
50 ANS ET +	1	6	6	14	14	9	4			54
INCONNU										
TOTAL	629	3987	4221	1790	437	77	6		1	11148
PROVINCE DE LIMBOURG										
< 20 ANS	84	33	1							118
20 - 24 ANS	342	1813	226	9					1	2391
25 - 29 ANS	111	1910	2523	203	8					4755
30 - 34 ANS	12	261	1211	844	51	3				2382
35 - 39 ANS	3	31	129	322	128	8				621
40 - 44 ANS	2	10	52	75	99	31	2			271
45 - 49 ANS		7	12	16	23	19	1			78
50 ANS ET +		2	1	5	4	3	4			19
INCONNU		1								1
TOTAL	554	4068	4155	1474	313	64	7		1	10636
PROVINCE DE LUXEMBOURG										
< 20 ANS	22	9	1							32
20 - 24 ANS	123	465	59	3	1					651
25 - 29 ANS	32	559	558	69	5					1223
30 - 34 ANS	2	97	379	255	21	3				757
35 - 39 ANS	3	6	48	119	44	1				221
40 - 44 ANS	1	1	7	24	29	11	1			74
45 - 49 ANS		2	1	6	6	8				23
50 ANS ET +			3	1	2	1	1			8
INCONNU										
TOTAL	183	1139	1056	477	108	24	2			2989

AGE DU PERE	AGE DE LA MERE									
	< 20 ANS	20 - 24 ANS	25 - 29 ANS	30 - 34 ANS	35 - 39 ANS	40 - 44 ANS	45 - 49 ANS	50 ANS ET +	INCONNU	TOTAL
PROVINCE DE NAMUR										
< 20 ANS	40	13								53
20 - 24 ANS	239	789	144	7	2					1181
25 - 29 ANS	53	853	1053	137	2	2				2100
30 - 34 ANS	10	117	551	430	43	4				1155
35 - 39 ANS	2	22	66	157	74	3	1			325
40 - 44 ANS		4	15	35	42	20	1			117
45 - 49 ANS			5	13	15	12	1			46
50 ANS ET +			3	3	5	6				17
INCONNU										
TOTAL	344	1798	1837	782	183	47	3			4994
PROVINCE DE FLANDRE ORIENTALE										
< 20 ANS	133	52	1							186
20 - 24 ANS	553	2542	328	23	1					3447
25 - 29 ANS	134	2749	3735	322	14	2				6956
30 - 34 ANS	22	374	1797	1428	108	6	1			3736
35 - 39 ANS	5	48	220	602	290	18				1183
40 - 44 ANS		14	40	89	137	51	1			332
45 - 49 ANS	1	3	15	22	28	28	5			102
50 ANS ET +		1	5	5	8	8	1			28
INCONNU	1									1
TOTAL	849	5783	6141	2491	586	113	8			15971
PROVINCE DE FLANDRE OCCIDENTALE										
< 20 ANS	83	19	1	1						104
20 - 24 ANS	397	2216	322	16	3					2954
25 - 29 ANS	70	2323	3334	239	13	1				5980
30 - 34 ANS	13	276	1554	1182	75	10			1	3111
35 - 39 ANS	2	46	149	454	249	10				910
40 - 44 ANS		11	30	71	126	44	1			283
45 - 49 ANS		1	7	12	22	14	1			57
50 ANS ET +		1	1	3	5	9				19
INCONNU										
TOTAL	565	4893	5398	1978	493	88	2		1	13418

11.- SUITE

AGE DU PERE	AGE DE LA MERE									
	< 20 ANS	20 - 24 ANS	25 - 29 ANS	30 - 34 ANS	35 - 39 ANS	40 - 44 ANS	45 - 49 ANS	50 ANS ET +	INCONNU	TOTAL
REGION BRUXELLOISE										
< 20 ANS	67	38	3	1						109
20 - 24 ANS	338	1102	267	27	3					1737
25 - 29 ANS	207	1668	2000	272	29	2	1			4179
30 - 34 ANS	50	501	1408	917	113	8				2997
35 - 39 ANS	15	138	409	516	218	18	3			1317
40 - 44 ANS	6	61	167	234	161	51	2	2		684
45 - 49 ANS		13	54	76	68	41	5			257
50 ANS ET +	1	9	28	36	21	16	5			116
INCONNU	1	1	2	2	2					8
TOTAL	685	3531	4338	2081	615	136	16	2		11404
REGION FLAMANDE										
< 20 ANS	463	159	8	1						631
20 - 24 ANS	2087	11114	1514	69	7				2	14793
25 - 29 ANS	527	12149	17196	1324	64	4	1			31265
30 - 34 ANS	85	1575	8050	6110	411	26	3		1	16261
35 - 39 ANS	21	235	922	2423	1165	59				4825
40 - 44 ANS	7	78	241	450	594	211	9	1		1591
45 - 49 ANS	3	19	76	102	133	100	13			446
50 ANS ET +		12	27	34	46	30	6	1		156
INCONNU	1	1								2
TOTAL	3194	25342	28034	10513	2420	430	32	2	3	69970
REGION WALLONNE										
< 20 ANS	319	129	14						1	463
20 - 24 ANS	1550	5861	1043	85	11	2				8552
25 - 29 ANS	403	6159	7456	900	48	8				14974
30 - 34 ANS	65	1056	4187	3168	276	13	1			8766
35 - 39 ANS	14	153	602	1267	577	38	1			2652
40 - 44 ANS	3	51	160	287	340	118	3			962
45 - 49 ANS	2	9	63	84	92	71	6			327
50 ANS ET +	2	8	28	47	36	30	6			157
INCONNU		1	5	2						8
TOTAL	2358	13427	13558	5840	1380	280	17		1	36861

11.- SUITE

AGE DU PERE	AGE DE LA MERE									
	< 20 ANS	20 - 24 ANS	25 - 29 ANS	30 - 34 ANS	35 - 39 ANS	40 - 44 ANS	45 - 49 ANS	50 ANS ET +	INCONNU	TOTAL
LE ROYAUME - GARCONS.										
< 20 ANS	434	168	14	1						617
20 - 24 ANS	2011	9208	1411	97	13				1	12741
25 - 29 ANS	592	10222	13958	1290	74	6	2			26144
30 - 34 ANS	82	1623	7086	5253	419	20	3		1	14487
35 - 39 ANS	28	258	971	2141	1000	55	3			4456
40 - 44 ANS	8	98	284	528	553	191	2	1		1665
45 - 49 ANS	3	20	98	129	143	103	10			506
50 ANS ET +	3	17	45	62	52	37	8	1		225
INCONNU		2	4	1	1					8
TOTAL	3161	21616	23871	9502	2255	412	28	2	2	60849
LE ROYAUME - FILLES										
< 20 ANS	415	158	11	1					1	586
20 - 24 ANS	1964	8869	1413	84	8	2			1	12341
25 - 29 ANS	545	9754	12694	1206	67	8				24274
30 - 34 ANS	118	1509	6559	4942	381	27	1			13537
35 - 39 ANS	22	268	962	2065	960	60	1			4338
40 - 44 ANS	8	92	284	443	542	189	12	2		1572
45 - 49 ANS	2	21	95	133	150	109	14			524
50 ANS ET +		12	38	55	51	39	9			204
INCONNU	2	1	3	3	1					10
TOTAL	3076	20684	22059	8932	2160	434	37	2	2	57386
LE ROYAUME - GARCONS ET FILLES										
< 20 ANS	849	326	25	2					1	1203
20 - 24 ANS	3975	18077	2824	181	21	2			2	25082
25 - 29 ANS	1137	19976	26652	2496	141	14	2			50418
30 - 34 ANS	200	3132	13645	10195	800	47	4		1	28024
35 - 39 ANS	50	526	1933	4206	1960	115	4			8794
40 - 44 ANS	16	190	568	971	1095	380	14	3		3237
45 - 49 ANS	5	41	193	262	293	212	24			1030
50 ANS ET +	3	29	83	117	103	76	17	1		429
INCONNU	2	3	7	4	2					18
TOTAL	6237	42300	45930	18434	4415	846	65	4	4	118235

12.- AGE MOYEN DES PARENTS DES NOUVEAU-NES LEGITIMES, PAR PROVINCE ET REGION - ANNEE 1981

Provinces et régions	Age moyen de la mère				Age moyen du père toutes naissances
	1ère naissance	2me naissance	3me naissance	Toutes naissances	
Anvers	24 a 7 m	26 a 9 m	28 a 11 m	26 a 4 m	28 a 9 m
Brabant	25 a 4 m	27 a 7 m	29 a 8 m	26 a 11 m	29 a 5 m
Hainaut	24 a 2 m	26 a 9 m	28 a 9 m	25 a 11 m	28 a 3 m
Liège	24 a 9 m	27 a 1 m	29 a 4 m	26 a 5 m	29 a -
Limbourg	24 a 3 m	26 a 10 m	28 a 11 m	26 a 2 m	28 a 5 m
Luxembourg	24 a -	26 a 6 m	29 a 6 m	26 a 3 m	28 a 11 m
Namur	24 a 3 m	26 a 11 m	29 a 1 m	26 a 4 m	28 a 7 m
Flandre orientale	24 a 7 m	27 a 1 m	29 a 4 m	26 a 5 m	28 a 7 m
Flandre occidentale	24 a 6 m	27 a 1 m	29 a 6 m	26 a 5 m	28 a 7 m
Le Royaume	24 a 8 m	27 a -	29 a 3 m	26 a 5 m	28 a 9 m
Région bruxelloise	25 a 7 m	27 a 7 m	29 a 1 m	26 a 11 m	29 a 10 m
Région flamande	24 a 7 m	27 a -	29 a 3 m	26 a 5 m	28 a 8 m
Région wallonne	24 a 5 m	27 a 0 m	29 a 2 m	26 a 4 m	28 a 9 m

13.- TAUX DE FECONDITE GENERALE, PAR PROVINCE ET REGION - ANNEE 1981

Provinces et régions	Naissances vivantes	Femmes 15 - 45 ans	Taux de fécondité en °/00
Anvers	19 718	337,1 (x1 000)	58,5
Brabant	27 168	471,2 (x1 000)	57,7
Hainaut	15 467	265,4 (x1 000)	58,3
Liège	11 969	206,6 (x1 000)	57,9
Limbourg	10 795	168,3 (x1 000)	64,1
Luxembourg	3 082	45,0 (x1 000)	68,5
Namur	5 297	84,3 (x1 000)	62,8
Flandre orientale	16 444	277,5 (x1 000)	59,3
Flandre occidentale	13 747	227,0 (x1 000)	60,6
Le Royaume 1981	123 687	2 082,3 (x1 000)	59,40
1980	124 251	2 075,7 (x1 000)	59,86
1979	123 649	2 056,6 (x1 000)	60,12
Région bruxelloise	12 529	204,2 (x1 000)	61,4
Région flamande	71 913	1 212,8 (x1 000)	59,3
Région wallonne	39 245	665,3 (x1 000)	59,0

14.- TAUX DE FECONDITE PAR AGE ET PAR REGION - ANNEES 1979 A 1981

(y compris les enfants nés vivants mais présentés sans vie, non compris les morts-nés)

Age des femmes	Taux de fécondité effectifs											
	Royaume			Région bruxelloise			Région flamande			Région wallonne		
	1979	1980	1981	1979	1980	1981	1979	1980	1981	1979	1980	1981
15 ans	0,0014	0,0015	0,0014	0,0015	0,0026	0,0013	0,0012	0,0008	0,0010	0,0018	0,0025	0,0022
16 "	0,0057	0,0064	0,0057	0,0077	0,0088	0,0090	0,0042	0,0043	0,0039	0,0080	0,0096	0,0082
17 "	0,0155	0,0150	0,0136	0,0234	0,0214	0,0192	0,0124	0,0115	0,0102	0,0191	0,0200	0,0186
18 "	0,0313	0,0288	0,0276	0,0390	0,0348	0,0386	0,0272	0,0248	0,0223	0,0365	0,0347	0,0348
19 "	0,0536	0,0488	0,0455	0,0565	0,0565	0,0599	0,0479	0,0424	0,0393	0,0632	0,0583	0,0531
20 "	0,0741	0,0720	0,0712	0,0662	0,0762	0,0727	0,0708	0,0661	0,0650	0,0828	0,0814	0,0824
21 "	0,0966	0,0970	0,0945	0,0814	0,0891	0,0824	0,0970	0,0936	0,0914	0,1013	0,1059	0,1038
22 "	0,1201	0,1174	0,1168	0,0940	0,0983	0,1004	0,1230	0,1178	0,1180	0,1239	0,1231	0,1199
23 "	0,1366	0,1361	0,1381	0,1094	0,1075	0,1122	0,1429	0,1419	0,1459	0,1348	0,1356	0,1326
24 "	0,1498	0,1517	0,1489	0,1191	0,1284	0,1241	0,1608	0,1608	0,1569	0 1407	0,1433	0,1428
25 "	0,1519	0,1558	0,1509	0,1231	0,1340	0,1282	0,1639	0,1649	0,1606	0,1406	0,1469	0,1411
26 "	0,1475	0,1462	0,1463	0,1262	0,1280	0,1343	0,1617	0,1560	0,1570	0,1301	0,1352	0,1313
27 "	0,1302	0,1362	0,1310	0,1185	0,1289	0,1187	0,1402	0,1450	0,1390	0,1169	0,1233	0,1211
28 "	0,1156	0,1131	0,1165	0,1121	0,1039	0,1129	0,1226	0,1205	0,1218	0,1050	0,1035	0,1085
29 "	0,0993	0,0985	0,0984	0,1022	0,0932	0,1030	0,1047	0,1047	0,1017	0,0894	0,0896	0,0915
30 "	0,0809	0,0830	0,0811	0,0834	0,0926	0,0816	0,0847	0,0846	0,0840	0,0739	0,0772	0,0760
31 "	0,0657	0,0656	0,0664	0,0713	0,0723	0,0812	0,0671	0,0664	0,0661	0,0617	0,0625	0,0625
32 "	0,0503	0,0504	0,0504	0,0553	0,0566	0,0546	0,0510	0,0498	0,0500	0,0477	0,0496	0,0497
33 "	0,0419	0,0400	0,0408	0,0514	0,0496	0,0537	0,0412	0,0395	0,0404	0,0400	0,0381	0,0375
34 "	0,0323	0,0323	0,0331	0,0386	0,0407	0,0430	0,0317	0,0314	0,0317	0,0314	0,0313	0,0324
35 "	0,0273	0,0258	0,0249	0,0352	0,0314	0,0379	0,0270	0,0243	0,0225	0,0252	0,0267	0,0251
36 "	0,0202	0,0195	0,0182	0,0244	0,0320	0,0251	0,0197	0,0179	0,0170	0,0199	0,0183	0,0181
37 "	0,0166	0,0165	0,0150	0,0219	0,0243	0,0195	0,0154	0,0155	0,0136	0,0171	0,0158	0,0161
38 "	0,0126	0,0122	0,0113	0,0189	0,0162	0,0150	0,0118	0,0115	0,0102	0,0120	0,0124	0,0123
39 "	0,0100	0,0090	0,0083	0,0137	0,0118	0,0120	0,0092	0,0083	0,0075	0,0102	0,0093	0,0087
40 "	0,0066	0,0067	0,0067	0,0080	0,0109	0,0104	0,0060	0,0063	0,0059	0,0072	0,0062	0,0071
41 "	0,0046	0,0042	0,0046	0,0059	0,0053	0,0083	0,0045	0,0040	0,0037	0,0042	0,0041	0,0052
42 "	0,0028	0,0029	0,0025	0,0029	0,0035	0,0043	0,0028	0,0028	0,0019	0,0028	0,0029	0,0029
43 "	0,0017	0,0022	0,0017	0,0015	0,0035	0,0021	0,0018	0,0019	0,0016	0,0013	0,0024	0,0018
44 "	0,0013	0,0010	0,0012	0,0029	0,0007	0,0016	0,0011	0,0008	0,0010	0,0011	0,0015	0,0012
45 "	0,0007	0,0008	0,0006	0,0012	0,0020	0,0012	0,0006	0,0007	0,0004	0,0007	0,0007	0,0006
46 "	0,0003	0,0005	0,0003	0,0005	0,0008	0,0005	0,0002	0,0005	0,0003	0,0005	0,0004	0,0003
47 "	0,0002	0,0001	0,0002	0,0003	0,0002	0,0008	0,0002	0,0001	0,0002	0,0002	0,0003	0,0001
48 "	0,0002	0,0000	0,0000	0,0010	0,0002	0,0002	0,0001	0,0000	0,0000	0,0000	0,0000	0,0001
49 "	0,0001	0,0001	0,0001	0,0006	0,0001	0,0005	0,0001	0,0001	0,0000	0,0001	0,0000	0,0000
Total	*1,7055*	*1,6973*	*1,6738*	*1,6192*	*1,6663*	*1,6704*	*1,7567*	*1,7215*	*1,6920*	*1,6513*	*1,6726*	*1,6496*

15.- TAUX DE REPRODUCTION - ANNEES 1977 A 1981

Années		Taux brut de Kuczynski pour 1 000 femmes de 15 - < 50 ans	Taux net de Kuczynski pour 1 000 femmes de 15 - < 50 ans	Taux de Lotka pour 10 000 femmes de 15 - < 50 ans
Royaume	1977	831	809	- 79
	1978	823	801	- 87
	1979	823	806	- 82
	1980	827	810	- 80
	1981	813	795	- 87
Rég.bruxelloise	1977	808	785	- 92
	1978	829	806	- 82
	1979	773	753	-106
	1980	820	799	- 84
	1981	804	783	- 91
Rég.flamande	1977	850	828	- 72
	1978	845	823	- 74
	1979	849	832	- 70
	1980	836	820	- 76
	1981	818	802	- 84
Rég.wallonne	1977	812	791	- 90
	1978	789	768	-101
	1979	798	781	- 95
	1980	818	801	- 86
	1981	810	793	- 89

16.-NAISSANCES LEGITIMES D'APRES LEUR RANG DE SURVENANCE DANS LE MARIAGE ACTUEL DES PARENTS - ANNEE 1981

(Y compris les enfants nés vivants mais présentés sans vie,non compris les mort-nés)

Rang des naissances compte tenu des enfants précédents nés vivants qu'ils soient encore en vie ou non	Rang des naissances compte tenu des enfants précédents encore en vie au moment de la naissance												
	1ère nais.	2ème nais.	3ème nais.	4ème nais.	5ème nais.	6ème nais.	7ème nais.	8ème nais.	9ème nais. et +	Total	Rég. brux.	Rég. flam.	Rég. wal.
1ère naissance	56 611									56 611	5 288	33 222	18 101
2ème naissance	586	38 286								38 872	3 236	23 879	11 757
3ème naissance	81	723	13 641							14 445	1 394	8 606	4 445
4ème naissance	7	63	387	4 214						4 671	620	2 532	1 519
5ème naissance	3	1	50	175	1 540					1 769	341	853	575
6ème naissance		3	2	31	86	731				853	219	399	235
7ème naissance	2		1	1	17	55	385			461	132	217	112
8ème naissance				2	1	13	31	194		241	70	111	60
9ème naissance et +			1	1	2	4	18	43	243	312	104	151	57
Total des naissances	57 290	39 076	14 082	4 424	1 646	803	434	237	243	118 235	11 404	69 970	36 861
Région bruxelloise	5 348	3 260	1 365	601	334	217	129	64	86	11 404			
Région flamande	33 624	24 025	8 351	2 383	786	376	198	115	112	69 970			
Région wallone	18 318	11 791	4 366	1 440	526	210	107	58	45	36 861			

17.- NAISSANCES LEGITIMES D'APRES LE NOMBRE DES ENFANTS PRECEDENTS ENCORE VIVANTS, NES DU MARIAGE ACTUEL DES PARENTS, PAR PROVINCE ET REGION - ANNEE 1981

(Y COMPRIS LES ENFANTS NES VIVANTS, MAIS PRESENTES SANS VIE, NON COMPRIS LES MORT-NES)

PROVINCES ET REGIONS	1ERE NAISS.	2EME NAISS.	3EME NAISS.	4EME NAISS.	5EME NAISS.	6EME NAISS.	7EME NAISS.	8EME NAISS.	9EME NAISS. ET PLUS	TOTAL DES NAISS.
A.- CHIFFRES ABSOLUS										
ANVERS	9122	6306	2299	728	260	156	90	61	60	19082
BRABANT	12167	8277	3008	1039	453	253	144	74	96	25511
HAINAUT	7468	4483	1587	549	197	89	57	30	26	14486
LIEGE	5586	3621	1291	389	146	60	32	15	8	11148
LIMBOURG	5006	3779	1229	344	141	65	39	16	17	10636
LUXEMBOURG	1348	997	409	137	61	23	6	3	5	2989
NAMUR	2406	1586	642	235	76	28	10	7	4	4994
FLANDRE ORIENTALE	7767	5397	1896	548	201	85	40	20	17	15971
FLANDRE OCCIDENTALE	6420	4630	1721	455	111	44	16	11	10	13418
LE ROYAUME	57290	39076	14082	4424	1646	803	434	237	243	118235
REGION BRUXELLOISE	5348	3260	1365	601	334	217	129	64	86	11404
REGION FLAMANDE	33624	24025	8351	2383	786	376	198	115	112	69970
REGION WALLONNE	18318	11791	4366	1440	526	210	107	58	45	36861
B.- POURCENTAGES										
ANVERS	47,80	33,05	12,05	3,82	1,36	0,82	0,47	0,32	0,31	100,00
BRABANT	47,69	32,44	11,79	4,07	1,78	0,99	0,56	0,29	0,38	100,00
HAINAUT	51,55	30,95	10,96	3,79	1,36	0,61	0,39	0,21	0,18	100,00
LIEGE	50,11	32,48	11,58	3,49	1,31	0,54	0,29	0,13	0,07	100,00
LIMBOURG	47,07	35,53	11,56	3,23	1,33	0,61	0,37	0,15	0,16	100,00
LUXEMBOURG	45,10	33,36	13,68	4,58	2,04	0,77	0,20	0,10	0,17	100,00
NAMUR	48,18	31,76	12,86	4,71	1,52	0,56	0,20	0,14	0,08	100,00
FLANDRE ORIENTALE	48,63	33,79	11,87	3,43	1,26	0,53	0,25	0,13	0,11	100,00
FLANDRE OCCIDENTALE	47,85	34,51	12,83	3,39	0,83	0,33	0,12	0,08	0,07	100,00
LE ROYAUME	48,45	33,05	11,91	3,74	1,39	0,68	0,37	0,20	0,21	100,00
REGION BRUXELLOISE	46,90	28,59	11,97	5,27	2,93	1,90	1,13	0,56	0,75	100,00
REGION FLAMANDE	48,05	34,34	11,94	3,41	1,12	0,54	0,28	0,16	0,16	100,00
REGION WALLONNE	49,69	31,99	11,84	3,91	1,43	0,57	0,29	0,16	0,12	100,00

18.- NAISSANCES LEGITIMES D'APRES LE NOMBRE DES ENFANTS PRECEDENTS NES VIVANTS DU MARIAGE ACTUEL DES PARENTS, QUE CES ENFANTS SOIENT ENCORE EN VIE OU NON, PAR PROVINCE ET REGION - ANNEE 1981

(Y COMPRIS LES ENFANTS NES VIVANTS, MAIS PRESENTES SANS VIE, NON COMPRIS LES MORT-NES)

PROVINCES ET REGIONS	1ERE NAISS.	2EME NAISS.	3EME NAISS.	4EME NAISS.	5EME NAISS.	6EME NAISS.	7EME NAISS.	8EME NAISS.	9EME NAISS. ET PLUS	TOTAL DES NAISS.
A.- CHIFFRES ABSOLUS										
ANVERS	9032	6248	2366	753	282	168	92	61	80	19082
BRABANT	12018	8251	3071	1086	471	267	152	80	115	25511
HAINAUT	7371	4492	1617	574	218	96	60	29	29	14486
LIEGE	5528	3594	1316	424	160	65	29	18	14	11148
LIMBOURG	4921	3769	1272	373	157	61	39	18	26	10636
LUXEMBOURG	1330	985	423	145	66	25	6	2	7	2989
NAMUR	2382	1582	649	241	82	33	13	7	5	4994
FLANDRE ORIENTALE	7694	5355	1960	578	208	91	46	17	22	15971
FLANDRE OCCIDENTALE	6335	4596	1771	497	125	47	24	9	14	13418
LE ROYAUME	56611	38872	14445	4671	1769	853	461	241	312	118235
REGION BRUXELLOISE	5288	3236	1394	620	341	219	132	70	104	11404
REGION FLAMANDE	33222	23879	8606	2532	853	399	217	111	151	69970
REGION WALLONNE	18101	11757	4445	1519	575	235	112	60	57	36861
B.- POURCENTAGES										
ANVERS	47,33	32,74	12,40	3,95	1,48	0,88	0,48	0,32	0,42	100,00
BRABANT	47,11	32,34	12,04	4,26	1,85	1,05	0,60	0,31	0,45	100,00
HAINAUT	50,88	31,01	11,16	3,96	1,50	0,66	0,41	0,20	0,20	100,00
LIEGE	49,59	32,24	11,80	3,80	1,44	0,58	0,26	0,16	0,13	100,00
LIMBOURG	46,27	35,44	11,96	3,51	1,48	0,57	0,37	0,17	0,24	100,00
LUXEMBOURG	44,50	32,95	14,15	4,85	2,21	0,84	0,20	0,07	0,23	100,00
NAMUR	47,70	31,68	13,00	4,83	1,64	0,66	0,26	0,14	0,10	100,00
FLANDRE ORIENTALE	48,17	33,53	12,27	3,62	1,30	0,57	0,29	0,11	0,14	100,00
FLANDRE OCCIDENTALE	47,21	34,25	13,20	3,70	0,93	0,35	0,18	0,07	0,10	100,00
LE ROYAUME	47,88	32,88	12,22	3,95	1,50	0,72	0,39	0,20	0,26	100,00
REGION BRUXELLOISE	46,37	28,38	12,22	5,44	2,99	1,92	1,16	0,61	0,91	100,00
REGION FLAMANDE	47,48	34,13	12,30	3,62	1,22	0,57	0,31	0,16	0,22	100,00
REGION WALLONNE	49,11	31,90	12,06	4,12	1,56	0,64	0,30	0,16	0,15	100,00

19.- NAISSANCES LEGITIMES, SELON L'AGE DE LA MERE ET LA DUREE DU MARIAGE POUR 1 000 FEMMES DU GROUPE D'AGE INDIQUE - COMPARAISON 1971 - 1981

Age de la mère	1971							1981						
	Durée du mariage							Durée du mariage						
	< 5 ans	5 - < 10 ans	10 - < 15 ans	15 - < 20 ans	20 - < 25 ans	25 ans et plus	Total	< 5 ans	5 - < 10 ans	10 - < 15 ans	15 - < 20 ans	20 - < 25 ans	25 ans et plus	Total
15 - < 20 ans	29,66	0,03	-	-	-	-	29,69	16,11	0,08	-	-	-	-	16,18
20 - < 25 ans	134,83	9,74	0,09	0,01	-	-	144,67	97,99	10,25	0,06	-	-	-	108,31
25 - < 30 ans	73,60	55,63	4,43	0,08	-	-	133,74	63,25	57,14	3,81	0,06	0,01	-	124,27
30 - < 35 ans	13,91	32,44	25,43	2,35	0,04	-	74,17	11,20	23,75	15,65	1,54	0,05	-	52,19
35 - < 40 ans	4,03	5,36	12,41	10,65	0,90	0,01	33,36	2,41	2,68	4,94	3,80	0,67	0,01	14,52
40 - < 45 ans	0,93	0,84	1,49	3,35	2,26	0,10	8,97	0,38	0,27	0,44	0,92	0,86	0,15	3,02
45 - < 50 ans	0,05	0,05	0,06	0,11	0,21	0,10	0,58	0,02	0,01	0,01	0,03	0,07	0,08	0,22
15 - < 50 ans	38,15	13,95	5,68	2,24	0,,48	0,03	60,53	30,52	14,47	3,61	0,84	0,20	0,03	49,66

20.- NAISSANCES LEGITIMES PAR GROUPE D'AGES SELON LE RANG DE LA NAISSANCE POUR 1 000 FEMMES DU GROUPE D'AGE INDIQUE - COMPARAISON 1971 - 1981

Age de la mère	1971										Total
	Rang des naissances compte tenu des enfants précédents nés vivants qu'ils soient encore en vie ou non										
	1	2	3	4	5	6	7	8	9 et plus	Inconnu	
15 - < 20 ans	25,23	4,03	0,45	0,02	0,01	-	-	-	-	-	29,74
20 - < 25 ans	90,08	40,23	10,96	2,75	0,59	0,13	0,03	-	0,01	-	144,78
25 - < 30 ans	46,02	49,30	23,83	9,17	3,56	1,38	0,45	0,10	0,04	-	133,85
30 - < 35 ans	12,86	20,14	18,50	11,58	5,69	2,89	1,46	0,57	0,54	-	74,23
35 - < 40 ans	4,10	6,04	6,86	5,92	4,03	2,71	1,57	0,95	1,22	-	33,40
40 - < 45 ans	1,10	1,17	1,49	1,32	1,19	0,91	0,57	0,42	0,80	-	8,97
45 - < 50 ans	0,06	0,06	0,09	0,07	0,07	0,06	0,05	0,04	0,08	-	0,58

Age de la mère	1981										Total
	Rang des naissances compte tenu des enfants précédents nés vivants qu'ils soient encore en vie ou non										
	1	2	3	4	5	6	7	8	9 et plus	Inconnu	
15 - < 20 ans	13,81	2,15	0,23	0,01	-	-	-	-	-	-	16,20
20 - < 25 ans	71,72	29,23	5,80	1,28	0,28	0,06	-	0,01	-	-	108,37
25 - < 30 ans	49,54	50,88	16,96	4,52	1,54	0,56	0,22	0,08	0,03	-	124,33
30 - < 35 ans	11,46	18,90	13,30	4,89	1,86	0,91	0,52	0,22	0,18	-	52,24
35 - < 40 ans	2,69	3,50	3,31	2,06	1,08	0,76	0,45	0,27	0,43	-	14,54
40 - < 45 ans	0,46	0,38	0,44	0,49	0,35	0,24	0,19	0,16	0,31	-	3,03
45 - < 50 ans	0,02	0,01	0,02	0,03	0,03	0,02	0,02	0,01	0,06	-	0,22

21.-NAISSANCES LEGITIMES D'APRES L'AGE ET L'ANNEE DE NAISSANCE DE LA MERE ET LA DUREE DU MARIAGE ACTUEL - ANNEE 1981

(Y COMPRIS LES ENFANTS NES VIVANTS MAIS PRESENTES SANS VIE, NON COMPRIS LES MORT-NES)

A.- LE ROYAUME

ANNEE DE NAISSANCE DE LA MERE	AGE DE LA MERE EN ANNEES REVOLUES	DUREE											
		< 1 AN	1 AN	2 ANS	3 ANS	4 ANS	5 ANS	6 ANS	7 ANS	8 ANS	9 ANS	10 ANS	11 ANS
	< 15	2	1										
	TOTAL :	2	1										
1966	15	13	3										
1965	15	35	2										
1965	16	99	25	1		1							
1964	16	164	31	5									
1964	17	268	84	13	5		2						
1963	17	337	107	39	6								
1963	18	538	193	73	26	5	5	1					
1962	18	619	235	91	35	5	3	1					
1962	19	729	461	150	76	27	6						
1961	19	851	512	203	105	26	8	3					
	TOTAL :	3653	1653	575	253	64	24	5					
1961	20	810	877	470	164	77	22	4	4				
1960	20	929	934	505	216	111	29	12	5				
1960	21	813	1125	732	426	176	63	25	2	2	3	1	
1959	21	798	1138	852	545	191	83	24	4	3	1		
1959	22	727	1210	1055	737	346	151	64	17	4	3		
1958	22	751	1167	1043	777	480	144	70	15	5	1		1
1958	23	600	1075	1135	1030	635	329	106	44	17	10	2	1
1957	23	579	1033	1196	1085	762	398	159	67	22	4		2
1957	24	431	931	1108	1138	880	585	255	94	50	14	9	1
1956	24	419	794	1097	1220	918	613	288	120	50	16	4	1
	TOTAL :	6857	10284	9193	7338	4576	2417	1007	372	153	52	16	6
1956	25	403	620	937	1017	1032	758	450	246	74	34	10	4
1955	25	357	596	754	1044	1022	781	481	248	115	40	25	8
1955	26	293	490	637	915	1025	872	650	354	161	64	25	11
1954	26	272	438	532	713	871	892	639	403	194	83	43	19
1954	27	229	327	434	604	736	825	699	528	277	166	49	23
1953	27	233	273	350	477	651	732	673	476	289	146	56	25
1953	28	216	251	312	436	533	645	640	574	419	207	116	49
1952	28	183	198	232	299	413	513	625	507	319	223	116	56
1952	29	157	196	195	259	349	456	484	526	442	276	172	84
1951	29	132	142	143	192	246	320	438	459	392	293	157	91
	TOTAL :	2475	3531	4526	5956	6878	6794	5779	4321	2682	1532	769	370
1951	30	124	133	115	141	187	297	336	389	406	299	237	129
1950	30	114	120	98	136	155	210	280	363	369	285	214	137
1950	31	109	115	105	118	128	170	255	258	271	282	251	149
1949	31	89	88	89	98	87	128	154	201	255	239	232	175
1949	32	74	85	63	71	85	85	104	180	211	199	218	199
1948	32	68	52	60	61	66	66	105	115	168	197	191	152
1948	33	72	53	46	67	62	65	91	110	117	138	146	154
1947	33	61	39	38	46	57	57	75	66	104	110	135	134
1947	34	54	29	35	38	44	49	47	56	71	102	110	109
1946	34	46	35	38	28	31	42	36	38	59	70	97	90
	TOTAL :	811	749	687	804	902	1169	1483	1776	2031	1921	1831	1428
1946	35	38	41	29	36	34	30	41	41	37	48	53	83
1945	35	21	23	17	20	20	25	23	30	29	36	55	50
1945	36	24	28	18	21	16	14	28	24	20	16	29	49
1944	36	27	11	12	11	6	19	8	23	22	21	19	25
1944	37	28	18	15	15	6	21	12	13	18	16	21	22
1943	37	21	15	11	6	8	8	13	16	8	13	14	19
1943	38	13	12	9	7	8	13	8	12	14	8	13	14
1942	38	11	6	10	1	4	9	7	4	8	8	11	7
1942	39	8	3	12	6	2	2	4	10	5	10	3	10
1941	39	11	2	1	5	5	6	4	2	5	3	6	4
	TOTAL :	202	159	134	128	109	147	148	175	166	179	224	283

DU MARIAGE

12 ANS	13 ANS	14 ANS	15 ANS	16 ANS	17 ANS	18 ANS	19 ANS	20-21 ANS	22-24 ANS	25-29 ANS	30 ANS ET +	DUREE INCONNUE	TOTAL
													3
													3
													16
													37
													126
												2	202
												2	374
													489
													841
												2	991
												1	1450
													1708
												7	6234
												5	2433
												2	2743
												2	3370
												2	3641
												1	4315
												4	4458
												5	4989
1	1											2	5311
1					1							1	5499
												1	5541
2	1				1							25	42300
2	1			1									5589
2				1								4	5478
3	5	1										4	5510
3	4	3			1							2	5112
13	3	2		2	1		1						4919
9	1	2										3	4396
21	7	2	1									3	4432
24	6	1	3	1	1	1						3	3724
42	24	14	3				1	2				1	3683
39	26	9	2	2	2							2	3087
158	77	34	9	7	5	1	2	2				22	45930
63	26	18	7	4	1	1						2	2915
81	29	11	7	4	3	1						1	2618
91	68	30	11	4	1		2					3	2421
84	76	29	17	1	3							1	2046
123	67	37	15	6	6	1		2				2	1833
106	86	37	29	13	4	5		1				3	1585
137	118	51	31	23	15	1	3	2	1			1	1504
125	93	52	56	14	8	2		2	1			1	1276
149	111	82	43	44	18	9	5	3		1		2	1211
96	105	82	60	34	17	11	3	5	1			1	1025
1055	779	429	276	147	76	31	13	15	3	1		17	18434
69	85	69	68	51	25	15	2	12				2	909
61	50	60	47	21	26	15	7	7	3			1	647
42	46	57	47	46	28	19	6	11	2			2	593
44	41	46	36	26	16	13	7	8	4				445
32	33	33	42	37	33	13	16	18	11			1	474
23	23	32	34	25	27	20	18	13	6			1	374
11	17	30	22	22	21	14	22	12	6				308
9	18	15	28	30	23	17	10	23	10	1		1	271
9	6	12	16	19	26	21	7	15	8				214
3	7	10	11	12	13	19	16	27	7	1			180
303	326	364	351	289	238	166	111	146	57	2		8	4415

21.- (SUITE)
A.- LE ROYAUME

ANNEE DE NAISSANCE DE LA MERE	AGE DE LA MERE EN ANNEES REVOLUES	DUREE											
		< 1 AN	1 AN	2 ANS	3 ANS	4 ANS	5 ANS	6 ANS	7 ANS	8 ANS	9 ANS	10 ANS	11 ANS
1941	40	7	7	2	5	1	2	4	3	4	2	1	8
1940	40	7	3	8	4	2	1	4		5	4	2	4
1940	41	8	6	2	4	3	4	1	1	2	3	3	3
1939	41	3	2	4	1		3	1	1	1	2	3	
1939	42	3	1			2	1	3	2	3	3		2
1938	42	3	2	1	2	1		1		2		2	
1938	43	4	2		1		1	2			2		1
1937	43	1	3		1		1						1
1937	44	1					1			1	1	1	1
1936	44						1		1		1		
	TOTAL :	37	26	17	18	9	15	16	8	18	18	12	20
1936	45	2						1					
1935	45					1	1						
1935	46				1								
1934	46									1			
1934	47	1			1								
1933	47										1		
1933	48	1											
1932	48												
1932	49												
1931	49												
	TOTAL :	4			2	1	1	1		1	1		
1931	50												
1930	50												
	> 50												1
	TOTAL :												1
AGE INCONNU			1			2							1
TOTAL GENERAL		14041	16404	15132	14499	12541	10567	8439	6652	5051	3703	2852	2109

DU MARIAGE

12 ANS	13 ANS	14 ANS	15 ANS	16 ANS	17 ANS	18 ANS	19 ANS	20-21 ANS	22-24 ANS	25-29 ANS	30 ANS ET +	DUREE INCONNUE	TOTAL
4	8	10	9	9	10	12	11	13	17	1			150
9	4	6	7	7	9	13	11	25	21	3		1	160
2	6	4	4	11	10	18	6	22	19	10			152
4	1	4	4	8	4	10	8	17	14	3			98
4	2	1	4	4	3	14	3	10	11	5		1	82
1	1	4	1	3	5	2	4	8	8	1			52
2	2	6	2	2	3	2	2	5	12	3			54
	1		3	2	2	4		6	8	4			37
1		1	1		2	1	4	8	5	7	1		37
2		1	1		2			3	7	4		1	24
29	25	37	36	46	50	76	49	117	122	41	1	3	846
			1			1	1	2	5	5	1		19
			1						2	6			11
		1			1		1	3	2	4			13
		1					1	1	1	2			7
						1			2	1			6
										1			2
									1				2
						1			1	2			4
										1			1
		2	2		1	3	3	6	14	22	1		65
						1				2			3
													1
						1				2			4
													4
1547	1208	866	674	489	371	278	178	286	196	68	2	82	118235

21.- NAISSANCES LEGITIMES D'APRES L'AGE ET L'ANNEE DE NAISSANCE DE LA MERE ET LA DUREE DU MARIAGE ACTUEL - ANNEE 1981

(Y COMPRIS LES ENFANTS NES VIVANTS MAIS PRESENTES SANS VIE, NON COMPRIS LES MORT-NES)

B.- REGION BRUXELLOISE

ANNEE DE NAISSANCE DE LA MERE	AGE DE LA MERE EN ANNEES REVOLUES	DUREE											
		< 1 AN	1 AN	2 ANS	3 ANS	4 ANS	5 ANS	6 ANS	7 ANS	8 ANS	9 ANS	10 ANS	11 ANS
	< 15	1											
	TOTAL :	1											
1966	15		1										
1965	15	2											
1965	16	15	7	1		1							
1964	16	9	7	1									
1964	17	16	13	3	1		1						
1963	17	15	21	11	3								
1963	18	35	37	15	5	4							
1962	18	49	34	17	7	3	1						
1962	19	58	54	28	18	11							
1961	19	64	50	21	27	5	5	2					
	TOTAL :	263	224	97	61	24	7	2					
1961	20	55	62	42	31	18	9	1	3				
1960	20	74	57	31	25	21	11	7	4				
1960	21	67	73	59	39	35	15	7			2	1	
1959	21	55	75	56	34	31	9	7		2			
1959	22	60	91	74	57	33	32	15	7	1			
1958	22	54	85	71	57	47	23	11	4	2	1		1
1958	23	74	75	72	76	43	41	20	11	8	7	2	1
1957	23	67	69	62	74	56	31	19	17	5	2		1
1957	24	49	90	96	64	48	45	28	22	16	3	5	
1956	24	52	73	85	85	52	55	30	22	12	5	1	1
	TOTAL :	607	750	648	542	384	271	145	90	46	20	9	4
1956	25	49	63	77	59	65	54	38	30	16	9	4	4
1955	25	59	63	71	77	53	52	31	28	27	10	10	2
1955	26	46	62	74	82	78	61	38	39	20	10	7	8
1954	26	43	73	57	59	67	53	34	26	28	12	11	7
1954	27	27	32	53	59	53	49	40	35	22	27	7	12
1953	27	39	38	57	43	61	49	45	32	28	13	10	7
1953	28	43	42	39	51	46	44	36	39	33	23	16	11
1952	28	29	23	29	33	56	48	48	22	21	19	15	15
1952	29	23	29	27	29	45	39	37	37	26	29	18	20
1951	29	17	20	20	26	31	27	55	31	26	19	19	10
	TOTAL :	375	445	504	518	555	476	402	319	247	171	117	96
1951	30	19	24	14	19	16	30	35	35	32	5	16	14
1950	30	19	18	20	21	17	23	22	29	28	18	17	17
1950	31	20	24	19	17	18	16	32	18	27	28	14	21
1949	31	26	17	14	14	19	17	22	19	13	16	12	12
1949	32	20	11	12	14	7	11	10	18	21	11	6	14
1948	32	8	9	7	4	12	9	8	14	13	15	14	10
1948	33	15	11	10	14	11	9	18	15	9	19	14	9
1947	33	11	7	5	9	9	3	12	10	11	16	7	5
1947	34	8	6	9	7	6	8	4	10	8	9	9	9
1946	34	9	4	9	9	6	4	6	3	8	11	15	6
	TOTAL :	155	131	119	128	121	130	169	171	170	148	124	117
1946	35	4	12	6	5	3	7	6	6	4	5	9	12
1945	35	2	7	6	5	2	3	4	6	8	10	2	8
1945	36	3	4	4	2		1	5	1	4		4	4
1944	36	10	2	4	5	3	3	1	4	6	6	1	3
1944	37		4	3	1		2		3	3			
1943	37	5	4	2	1	2	1	7	4	1		5	3
1943	38	2	1	1	1	2	2	1	2	1		3	2
1942	38	4		4			2	2		4		1	1
1942	39	3		1	3		1	2		2		1	
1941	39	1			1	4	1	1	1				
	TOTAL :	34	34	31	24	16	23	29	27	33	21	26	33

DU MARIAGE

12 ANS	13 ANS	14 ANS	15 ANS	16 ANS	17 ANS	18 ANS	19 ANS	20-21 ANS	22-24 ANS	25-29 ANS	30 ANS ET +	DUREE INCONNUE	TOTAL
													1
													1
													1
													2
													24
												2	19
												1	35
													50
													96
												2	113
												1	170
													174
												6	684
												3	224
												1	231
												2	300
												1	270
													370
												1	357
												2	432
1												2	406
					1							1	468
													473
1					1							13	3531
2				1									471
				1								1	485
2	2	1										2	532
3	1	2											476
4	1			2	1		1						425
3		1										1	427
12	1	1	1										438
4	2		2	1		1						1	369
11	8	5	2				1	2				1	389
9	8	5		2								1	326
50	23	15	5	7	1	1	2	2				7	4338
5	5	6	2	3	1	1						1	283
15	11	1	1	1	1	1							280
6	16	7	5									1	289
8	14	6	6									1	236
9	9	8	2		2	1		2					188
13	11	7	8	5	2	2						1	172
14	14	6	7	10	5		3	1				1	215
11	9	3	8	2	1			2				1	142
13	7	5	7	10	6	4	1	2				2	150
7	6	1	8	4	3	2		3	1			1	126
101	102	50	54	35	21	11	4	10	1			9	2081
6	7	2	8	9	7	2		6				2	128
5	1	5	15	2	3	4	4	2	1			1	106
2		8	4	5	3	4	3	2	1			1	65
7	4	1	6	2	2	2		2	1				75
2	2	1	2	5	1	3	4	5	4			1	46
2	2	2	3	1	4	1	3	5	4			1	63
		1	2	3	2	1	1	5	4				37
1	1	1		3	1	2	2	5	2	1		1	38
3	2	1		2	2	2	2	5	4				36
1			2	1		1		4	3				21
29	19	22	42	33	25	22	19	41	24	1		7	615

21.- (SUITE)
B.- REGION BRUXELLOISE

ANNEE DE NAISSANCE DE LA MERE	AGE DE LA MERE EN ANNEES REVOLUES	DUREE											
		< 1 AN	1 AN	2 ANS	3 ANS	4 ANS	5 ANS	6 ANS	7 ANS	8 ÁNS	9 ANS	10 ANS	11 ANS
1941	40	1	1					1	1	1			1
1940	40	3		1		2							
1940	41	4						1		1	1	2	1
1939	41	1	1	1							1		
1939	42	1	1					1	1	1			
1938	42					1							
1938	43	2											
1937	43												1
1937	44										1		1
1936	44												
	TOTAL :	12	3	2		3		3	2	3	3	2	4
1936	45	1						1					
1935	45												
1935	46												
1934	46												
1934	47												
1933	47												
1933	48	1											
1932	48												
1932	49												
1931	49												
	TOTAL :	2						1					
1931	50												
1930	50												
	> 50												
	TOTAL :												
AGE INCONNU													
TOTAL GENERAL		1449	1587	1401	1273	1103	907	751	609	499	363	278	254

DU MARIAGE

12 ANS	13 ANS	14 ANS	15 ANS	16 ANS	17 ANS	18 ANS	19 ANS	20-21 ANS	22-24 ANS	25-29 ANS	30 ANS ET +	DUREE INCONNUE	TOTAL
	2	1		1	1	1	2	1	6				21
		1	2	1		2	1	7	7	2			29
	1	2	1	1	2	1		6	3	3			30
	1				1		4	2	2	1			15
1	1					6		1	1	1			16
					2			1	2				6
			1						1	1			5
			1					1	1	1			5
							1	1		1			5
					1			2	1				4
1	5	4	5	3	7	10	8	22	24	10			136
										3	1		6
									1				1
		1						1					2
								1					1
						1			1				2
													1
									1	1			2
										1			1
		1				1		2	3	5	1		16
										2			2
										2			2
182	149	92	106	78	55	45	33	77	52	18	1	42	11404

21.- NAISSANCES LEGITIMES D'APRES L'AGE ET L'ANNEE DE NAISSANCE DE LA MERE ET LA DUREE DU MARIAGE ACTUEL - ANNEE 1981

(Y COMPRIS LES ENFANTS NES VIVANTS MAIS PRESENTES SANS VIE, NON COMPRIS LES MORT-NES)

C.- REGION FLAMANDE

ANNEE DE NAISSANCE DE LA MERE	AGE DE LA MERE EN ANNEES REVOLUES	DUREE											
		< 1 AN	1 AN	2 ANS	3 ANS	4 ANS	5 ANS	6 ANS	7 ANS	8 ANS	9 ANS	10 ANS	11 ANS
	< 15		1										
	TOTAL :		1										
1966	15	5	1										
1965	15	17	1										
1965	16	42	12										
1964	16	72	8	3									
1964	17	123	39	3	3		1						
1963	17	171	55	17	2								
1963	18	293	74	37	12		5	1					
1962	18	319	117	44	18	2	2	1					
1962	19	402	227	82	39	9	6						
1961	19	477	288	98	50	12	2	1					
	TOTAL :	1921	822	284	124	23	16	3					
1961	20	444	489	250	78	24	7	1	1				
1960	20	524	548	307	114	60	11	3	1				
1960	21	469	676	421	234	85	31	13	2	2	1		
1959	21	468	691	501	312	92	42	9	2	1	1		
1959	22	425	745	648	440	208	70	26	7	3	2		
1958	22	431	736	673	476	253	67	31	6	1			
1958	23	323	665	747	675	387	190	47	20	3	3		
1957	23	324	642	792	714	499	235	75	25	8	2		1
1957	24	230	545	678	771	591	356	136	37	21	8	2	
1956	24	238	471	693	802	617	382	142	57	16	5	2	
	TOTAL :	3876	6208	5710	4616	2816	1391	483	158	55	22	4	1
1956	25	202	350	586	682	675	497	256	127	34	11	4	
1955	25	181	338	464	698	701	524	297	140	53	21	9	4
1955	26	155	270	384	594	677	585	421	209	85	29	11	1
1954	26	135	220	323	449	598	586	447	240	98	37	17	8
1954	27	111	174	249	386	504	543	445	329	164	86	21	4
1953	27	112	143	198	284	384	486	447	300	178	82	33	15
1953	28	97	132	169	251	328	413	430	371	260	110	56	21
1952	28	90	99	127	185	224	338	398	362	206	128	56	21
1952	29	68	104	105	141	203	278	314	343	282	158	86	37
1951	29	70	81	70	110	136	205	270	300	257	190	90	54
	TOTAL :	1221	1911	2675	3780	4430	4455	3725	2721	1617	852	383	165
1951	30	59	60	57	75	108	199	195	247	254	191	154	72
1950	30	53	57	51	68	87	115	173	241	236	178	137	81
1950	31	55	51	53	63	62	98	147	158	173	173	157	77
1949	31	32	45	42	57	38	64	94	123	167	144	151	99
1949	32	25	49	27	33	54	49	49	103	128	128	143	118
1948	32	33	19	31	31	24	32	59	66	101	137	121	97
1948	33	36	26	18	31	31	35	48	65	70	83	94	103
1947	33	26	19	24	29	35	29	33	33	59	62	96	78
1947	34	28	8	12	21	23	30	22	28	34	65	67	71
1946	34	24	18	17	8	16	21	20	23	33	38	50	45
	TOTAL :	371	352	332	416	478	672	840	1087	1255	1199	1170	841
1946	35	19	15	13	17	18	16	17	20	21	31	25	45
1945	35	9	11	6	13	13	15	12	17	12	18	38	27
1945	36	13	13	10	8	12	8	13	18	12	10	14	29
1944	36	10	6	3	3	2	10	4	12	8	10	14	16
1944	37	14	10	11	10	3	10	9	6	8	11	12	17
1943	37	12	9	5	4	3	3	4	4	4	7	5	8
1943	38	7	7	4	3	2	6	5	7	9	4	6	9
1942	38	4	4	4		3	3	3	3	3	5	5	4
1942	39	3	2	5	3	1		2	7	2	7	1	8
1941	39	7		1	2	1	2	1	1	3	2	4	2
	TOTAL :	98	77	62	63	58	73	70	95	82	105	124	165

DU MARIAGE

12 ANS	13 ANS	14 ANS	15 ANS	16 ANS	17 ANS	18 ANS	19 ANS	20-21 ANS	22-24 ANS	25-29 ANS	30 ANS ET +	DUREE INCONNUE	TOTAL
													1
													1
													6
													18
													54
													83
													169
													245
													422
													503
													765
													928
													3193
													1294
													1568
													1934
													2119
													2574
												1	2675
													3060
													3317
1													3376
													3425
1												1	25342
	1												3425
2												1	3433
1	3												3425
	2	1			1							1	3163
5	1	1											3023
3	1												2666
1	4	1										1	2645
10	2	1	1										2248
17	6	3											2145
13	9	4	1									1	1861
52	29	11	2		1							4	28034
27	10	5	4	1									1718
36	13	6	2	2	2							1	1539
55	30	16	3	2			2						1375
54	36	11	7	1	3								1168
67	37	17	10	2	3								1042
59	45	15	12	2	1	2							887
78	75	29	12	6	6								846
77	54	26	29	5	3	1			1				719
90	68	55	18	20	6	2	1	1		1			671
64	65	45	28	18	7	6	2						548
607	433	225	125	59	31	11	5	1	1	1		1	10513
41	48	38	34	28	10	9	1	4					470
35	38	37	21	12	10	5	2	5	2				358
28	36	38	23	23	13	11	3	5	1			1	342
28	25	38	18	17	9	9	3	4	2				251
19	19	24	24	19	19	5	6	9	6				271
16	16	18	24	16	16	10	7	2	2				195
8	11	20	12	15	13	7	12	3	1				171
7	7	9	20	19	14	11	3	9	5				145
3	2	4	13	10	16	9	2	5	4				109
2	3	7	8	9	11	14	12	13	3				108
187	205	233	197	168	131	90	51	59	26			1	2420

21.- (SUITE)
C.- REGION FLAMANDE

ANNEE DE NAISSANCE DE LA MERE	AGE DE LA MERE EN ANNEES REVOLUES	DUREE											
		< 1 AN	1 AN	2 ANS	3 ANS	4 ANS	5 ANS	6 ANS	7 ANS	8 ANS	9 ANS	10 ANS	11 ANS
1941	40	4	4	1	4			2	2	2	1	1	3
1940	40	4	2	2	1		1	4		3	3	1	2
1940	41	1	2	1	2	2	1				1		1
1939	41	1	1	3			2	1		1	1	3	
1939	42	1				2	1		1	1	1		1
1938	42	2			2					2			
1938	43	1	2		1		1	2			2		1
1937	43	1	2				1						
1937	44	1								1		1	
1936	44								1		1		
	TOTAL :	16	13	7	10	4	7	9	4	10	10	6	8
1936	45												
1935	45					1							
1935	46				1								
1934	46									1			
1934	47	1			1								
1933	47												
1933	48												
1932	48												
1932	49												
1931	49												
	TOTAL :	1			2	1				1			
1931	50												
1930	50												
	> 50												1
	TOTAL :												1
AGE INCONNU						2							1
TOTAL GENERAL		7504	9384	9070	9011	7812	6614	5130	4065	3020	2188	1687	1182

DU MARIAGE

12 ANS	13 ANS	14 ANS	15 ANS	16 ANS	17 ANS	18 ANS	19 ANS	20-21 ANS	22-24 ANS	25-29 ANS	30 ANS ET +	DUREE INCONNUE	TOTAL
3	5	8	7	6	6	8	4	5	3	1			80
6	1	3	4	4	5	5	9	11	8	1			80
1	3	2	3	7	5	12	3	10	9	4			70
1		3	2	4		8	4	8	4	2			49
2	1		3	3	2	6	3	6	7	2			43
1		2	1	2	3	1	4	2		1			23
1		6		2	3	1	1	3	4	1			32
	1		2	2	1	3		3	2	1			19
		1	1		1	1	1	6	2	6			22
1		1			1			1	3	2		1	12
16	11	26	23	30	27	45	29	55	42	21		1	430
						1	1	2	2	2			8
									1	4			6
					1		1	1	1	2			7
		1					1		1	1			5
									1	1			4
										1			1
										1			1
		1			1	1	3	3	6	12			32
						1							1
													1
						1							2
													3
863	678	496	347	257	191	148	88	118	75	34		8	69970

21.-NAISSANCES LEGITIMES D'APRES L'AGE ET L'ANNEE DE NAISSANCE DE LA MERE ET LA DUREE DU MARIAGE ACTUEL - ANNEE 1981

(Y COMPRIS LES ENFANTS NES VIVANTS MAIS PRESENTES SANS VIE, NON COMPRIS LES MORT-NES)

D.- REGION WALLONNE

ANNEE DE NAISSANCE DE LA MERE	AGE DE LA MERE EN ANNEES REVOLUES	DUREE											
		< 1 AN	1 AN	2 ANS	3 ANS	4 ANS	5 ANS	6 ANS	7 ANS	8 ANS	9 ANS	10 ANS	11 ANS
	< 15	1											
	TOTAL :	1											
1966	15	8	1										
1965	15	16	1										
1965	16	42	6										
1964	16	83	16	1									
1964	17	129	32	7	1								
1963	17	151	31	11	1								
1963	18	210	82	21	9	1							
1962	18	251	84	30	10								
1962	19	269	180	40	19	7							
1961	19	310	174	84	28	9	1						
	TOTAL :	1469	607	194	68	17	1						
1961	20	311	326	178	55	35	6	2					
1960	20	331	329	167	77	30	7	2					
1960	21	277	376	252	153	56	17	5					
1959	21	275	372	295	199	68	32	8	2				
1959	22	242	374	333	240	105	49	23	3		1		
1958	22	266	346	299	244	180	54	28	5	2			
1958	23	203	335	316	279	205	98	39	13	6			
1957	23	188	322	342	297	207	132	65	25	9			
1957	24	152	296	334	303	241	184	91	35	13	3	2	1
1956	24	129	250	319	333	249	176	116	41	22	6	1	
	TOTAL :	2374	3326	2835	2180	1376	755	379	124	52	10	3	1
1956	25	152	207	274	276	292	207	156	89	24	14	2	
1955	25	117	195	219	269	268	205	153	80	35	9	6	2
1955	26	92	158	179	239	270	226	191	106	56	25	7	2
1954	26	94	145	152	205	206	253	158	137	68	34	15	4
1954	27	91	121	132	159	179	233	214	164	91	53	21	7
1953	27	82	92	95	150	206	197	181	144	83	51	13	3
1953	28	76	77	104	134	159	188	174	164	126	74	44	17
1952	28	64	76	76	81	133	127	179	123	92	76	45	20
1952	29	66	63	63	89	101	139	133	146	134	89	68	27
1951	29	45	41	53	56	79	88	113	128	109	84	48	27
	TOTAL :	879	1175	1347	1658	1893	1863	1652	1281	818	509	269	109
1951	30	46	49	44	47	63	68	106	107	120	103	67	43
1950	30	42	45	27	47	51	72	85	93	105	89	60	39
1950	31	34	40	33	38	48	56	76	82	71	81	80	51
1949	31	31	26	33	27	30	47	38	59	75	79	69	64
1949	32	29	25	24	24	24	25	45	59	62	60	69	67
1948	32	27	24	22	26	30	25	38	35	54	45	56	45
1948	33	21	16	18	22	20	21	25	30	38	36	38	42
1947	33	24	13	9	8	13	25	30	23	34	32	32	51
1947	34	18	15	14	10	15	11	21	18	29	28	34	29
1946	34	13	13	12	11	9	17	10	12	18	21	32	39
	TOTAL :	285	266	236	260	303	367	474	518	606	574	537	470
1946	35	15	14	10	14	13	7	18	15	12	12	19	26
1945	35	10	5	5	2	5	7	7	7	9	8	15	15
1945	36	8	11	4	11	4	5	10	5	4	6	11	16
1944	36	7	3	5	3	1	6	3	7	8	5	4	6
1944	37	14	4	1	4	3	9	3	4	7	5	9	5
1943	37	4	2	4	1	3	4	2	8	3	6	4	8
1943	38	4	4	4	3	4	5	2	3	4	4	4	3
1942	38	3	2	2	1	1	4	2	1	1	3	5	2
1942	39	2	1	6		1	1		3	1	3	1	2
1941	39	3	2		2		3	2		2	1	2	2
	TOTAL :	70	48	41	41	35	51	49	53	51	53	74	85

DU MARIAGE

12 ANS	13 ANS	14 ANS	15 ANS	16 ANS	17 ANS	18 ANS	19 ANS	20-21 ANS	22-24 ANS	25-29 ANS	30 ANS ET +	DUREE INCONNUE	TOTAL
													1
													1
													9
													17
													48
													100
												1	170
													194
													323
													375
													515
													606
												1	2357
												2	915
												1	944
													1136
												1	1252
												1	1371
												2	1426
												3	1497
	1												1588
													1655
												1	1643
	1											11	13427
													1693
												2	1560
												2	1553
	1											1	1473
4	1	1											1471
3		1										2	1303
8	2											2	1349
10	2				1							2	1107
14	10	6	1										1149
17	9		1		2								900
56	25	8	2		3							11	13558
31	11	7	1									1	914
30	5	4	4	1									799
30	22	7	3	2	1							2	757
22	26	12	4										642
47	21	12	3	4	1							2	603
34	30	15	9	6	1	1		1				2	526
45	29	16	12	7	4	1		1	1				443
37	30	23	19	7	4	1							415
46	36	22	18	14	6	3	3						390
25	34	36	24	12	7	3	1	2					351
347	244	154	97	53	24	9	4	4	1			7	5840
22	30	29	26	14	8	4	1	2					311
21	11	18	11	7	13	6	1						183
12	10	11	20	18	12	4		4					186
9	12	7	12	7	5	2	4	2	1				119
11	12	8	16	13	13	5	6	4	1				157
5	5	12	7	8	7	9	8	6					116
3	6	9	8	4	6	6	9	4	1				100
1	10	5	8	8	8	4	5	9	3				88
3	2	7	3	7	8	10	3	5					69
	4	3	1	2	2	4	4	10	1	1			51
87	102	109	112	88	82	54	41	46	7	1			1380

21.- (SUITE)
D.- REGION WALLONNE

ANNEE DE NAISSANCE DE LA MERE	AGE DE LA MERE EN ANNEES REVOLUES	DUREE											
		< 1 AN	1 AN	2 ANS	3 ANS	4 ANS	5 ANS	6 ANS	7 ANS	8 ANS	9 ANS	10 ANS	11 ANS
1941	40	2	2	1	1	1	2	1		1	1		4
1940	40		1	5	3					2	1	1	2
1940	41	3	4	1	2	1	3		1	1	1	1	1
1939	41	1			1		1		1				
1939	42	1						2		1	2		1
1938	42	1	2	1				1				2	
1938	43	1											
1937	43		1		1								
1937	44						1						
1936	44						1						
	TOTAL :	9	10	8	8	2	8	4	2	5	5	4	8
1936	45	1											
1935	45						1						
1935	46												
1934	46												
1934	47												
1933	47										1		
1933	48												
1932	48												
1932	49												
1931	49												
	TOTAL :	1					1				1		
1931	50												
1930	50												
	> 50												
	TOTAL :												
AGE INCONNU			1										
TOTAL GENERAL		5088	5433	4661	4215	3626	3046	2558	1978	1532	1152	887	673

DU MARIAGE

12 ANS	13 ANS	14 ANS	15 ANS	16 ANS	17 ANS	18 ANS	19 ANS	20-21 ANS	22-24 ANS	25-29 ANS	30 ANS ET +	DUREE INCONNUE	TOTAL
1	1	1	2	2	3	3	5	7	8				49
3	3	2	1	2	4	6	1	7	6			1	51
1	2			3	3	5	3	6	7	3			52
3		1	2	4	3	2		7	8				34
1		1	1	1	1	2		3	3	2		1	23
	1	2		1		1		5	6				23
1	2		1			1	1	2	7	1			17
					1	1		2	5	2			13
1					1		2	1	3		1		10
1			1						3	2			8
12	9	7	8	13	16	21	12	40	56	10	1	2	280
			1						3				5
			1							2			4
								1	1	2			4
										1			1
													1
									1				1
						1							1
			2			1		1	5	5			17
													1
502	381	278	221	154	125	85	57	91	69	16	1	32	36861

22.-NAISSANCES LEGITIMES D'APRES L'ANNEE DU MARIAGE DE LA MERE, LA DUREE DE CE MARIAGE ET L'AGE DE LA MERE AU MARIAGE - ANNEE 1981

(Y COMPRIS LES ENFANTS NES VIVANTS MAIS PRESENTES SANS VIE, NON COMPRIS LES MORT-NES)

A.- LE ROYAUME

ANNEE DU MARIAGE	DUREE DU MARIAGE	AGE DE LA MERE LORS DU MARIAGE											
		<15 ANS	15 ANS	16 ANS	17 ANS	18 ANS	19 ANS	20 ANS	21 ANS	22 ANS	23 ANS	24 ANS	25 ANS
1981	00	1	11	90	273	511	644	682	615	515	429	269	267
1980	00	3	44	159	364	704	979	1127	1010	922	741	555	441
1980	01	4	23	83	197	476	865	1130	1193	1039	884	627	459
1979	01	4	32	103	220	524	929	1155	1203	1080	787	627	434
1979	02	1	15	68	148	437	728	1032	1093	1042	893	571	364
1978	02	3	44	93	236	509	875	1085	1262	1141	820	602	381
1978	03	5	24	80	160	412	754	1092	1110	1023	829	543	379
1977	03	8	31	109	230	528	715	1113	1214	1130	774	534	313
1977	04	6	27	72	164	347	665	928	1008	955	694	503	298
1976	04	5	31	123	190	450	714	942	1092	913	681	464	258
	TOTAL :	40	282	980	2182	4898	7868	10286	10800	9760	7532	5295	3594
1976	05	13	21	53	138	315	601	771	839	753	574	410	261
1975	05	12	39	96	158	382	600	814	964	803	559	356	240
1975	06	4	30	61	107	251	428	635	671	603	495	318	215
1974	06	12	27	69	163	310	496	667	710	614	456	320	137
1974	07	7	19	38	106	239	348	521	574	520	391	249	176
1973	07	6	21	55	127	254	410	476	513	457	372	205	139
1973	08	8	15	51	71	165	267	392	418	418	280	173	111
1972	08	8	21	53	111	204	316	343	380	360	293	174	115
1972	09	11	13	34	57	155	214	268	313	281	189	140	98
1971	09	12	16	47	94	139	231	279	286	249	195	114	73
	TOTAL :	93	222	557	1132	2414	3911	5166	5668	5058	3804	2459	1565
1971	10	10	9	29	53	114	162	232	246	232	135	107	59
1970	10	7	21	39	58	126	162	219	218	202	138	91	59
1970	11	9	15	24	44	79	123	166	204	161	118	77	40
1969	11	5	18	30	61	97	120	170	145	125	96	59	26
1969	12	5	12	22	41	62	100	120	138	129	67	49	36
1968	12	8	8	25	40	72	87	105	145	98	54	40	17
1968	13	12	5	20	30	59	72	123	119	77	36	33	19
1967	13	5	10	22	38	71	81	85	113	60	41	21	14
1967	14	6	13	19	29	40	47	74	66	55	33	22	10
1966	14	6	8	12	26	41	60	85	62	46	40	17	14
	TOTAL :	73	119	242	420	761	1014	1379	1456	1185	758	516	294
1966	15	5	5	8	15	27	49	62	50	46	21	15	10
1965	15	6	10	17	33	50	66	44	32	35	29	10	5
1965	16	7	2	5	23	39	40	44	36	19	21	10	6
1964	16	10	2	13	19	45	23	27	28	28	11	12	7
1964	17	6	7	12	15	32	23	22	28	25	10	7	3
1963	17	7	7	11	10	31	27	20	24	13	12	4	4
1963	18	2	3	9	16	22	9	16	23	13	17	5	1
1962	18	5	2	10	12	17	18	15	18	14	19	3	4
1962	19	6	5	4	4	19	22	8	13	8	2	3	2
1961	19	1	1	9	4	18	9	14	9	9	3	2	
	TOTAL :	55	44	98	151	300	286	272	261	210	145	71	42
1961	20	4	9	6	11	8	9	10	6	2	4	7	1
1960	20	8	7	8	7	11	18	17	8	5	2	1	1
1960	21	7	3	4	5	11	6	13	6	1	2	1	1
1959	21	3	3	5	7	6	11	11	3	3	2		1
1959	22	2	10	2	4	10	7	9	4		1		2
1958	22	8	2	7	3	11	7	4	3	3			1
1958	23	1	2	4	3	8	2	6	1		2		
1957	23	2	1	6	5	2	4	1	3	2	1		
1957	24	3	1	2	4	1	1	4	2				
1956	24	4		5	4	1	4	3					
	TOTAL :	42	38	49	53	69	69	78	36	16	14	9	7

AGE DE LA MERE LORS DU MARIAGE													
26 ANS	27 ANS	28 ANS	29 ANS	30 ANS	31 ANS	32 ANS	33 ANS	34 ANS	35-39 ANS	40-44 ANS	45 ANS ET +	AGE INCONNU	TOTAL
209	185	185	130	106	95	80	62	43	106	21	2		5531
316	264	210	150	128	83	78	72	47	96	16	1		8510
331	215	187	148	117	92	53	31	43	68	8		1	8274
309	207	127	118	81	52	37	33	26	35	7			8130
281	188	118	84	68	54	30	31	15	49				7310
239	140	119	84	52	43	36	20	11	26	1			7822
245	123	103	71	59	36	32	16	13	21	3			7133
210	151	98	69	48	32	25	13	8	11	2			7366
175	115	69	56	44	33	13	4	9	7				6192
168	103	72	57	32	23	8	7	4	9	1		2	6349
2483	1691	1288	967	735	543	392	289	219	428	59	3	3	72617
140	90	57	46	31	16	20	10	3	15				5177
123	74	60	41	23	20	11	8	1	5	1			5390
121	68	40	34	18	9	10	6	3	4				4131
128	82	43	33	11	11	5	5	5	4				4308
86	55	34	19	15	8	10	3	1	2				3421
67	45	35	21	20	4	2		1	1				3231
60	33	23	15	11	5	3	3	1	1				2524
63	26	25	11	8	6	4	3	1	2				2527
45	28	15	9	11	3	1	3	1	1				1890
24	22	12	7	2	6	2	1		2				1813
857	523	344	236	150	88	68	42	17	37	1			34412
25	15	12	3	4	2	1		1					1451
25	15	11	3	3	2	2							1401
21	10	7	4	1	1	1	2						1107
23	10	8	6	1						1		1	1002
17	6	3	1	2	1	1							812
12	4	10	6	2		2							735
10	7	5	3	1									631
8	5		2	1									577
6	6	1	6										433
4	4	4	1	1	1	1							433
151	82	61	35	16	7	8	2	1		1		1	8582
6	5	2	2	1									329
3	1	2	1	1									345
5	1												258
4	2												231
4	3	1	1										199
1	1												172
1	1		1										139
				1		1							139
1													97
1	1												81
26	15	5	5	3		1							1990
1													78
													93
													60
													55
													51
													49
1													30
													27
													18
													21
2													482

22.- (SUITE)
A.- LE ROYAUME

ANNEE DU MARIAGE	DUREE DU MARIAGE	AGE DE LA MERE LORS DU MARIAGE											
		<15 ANS	15 ANS	16 ANS	17 ANS	18 ANS	19 ANS	20 ANS	21 ANS	22 ANS	23 ANS	24 ANS	25 ANS
1956	25		1	3	2	1		5					
1955	25	1	4	2		2		2	2				1
1955	26	1	3	1	1	1	1	5			1		
1954	26	1	1	1	2	1							
1954	27	1	1	1	3	1	1						
1953	27					1		1		1	1		
1953	28	1											
1952	28	2	1			1		1					
1952	29		1	1	1								
1951	29	1											
	TOTAL :	8	12	9	9	8	2	14	2	1	2		1
1951	30												
1950	30	1											
1950	31												
1949	31												
1949	32	1											
1948	32												
1948	33												
1947	33												
1947	34												
1946	34												
	TOTAL :	2											
1946	35												
1945	35												
	> 35												
	TOTAL :												
DUREE INCONNUE													
TOTAL GENERAL		313	717	1935	3947	8450	13150	17195	18223	16230	12255	8350	5503

AGE DE LA MERE LORS DU MARIAGE													
26 ANS	27 ANS	28 ANS	29 ANS	30 ANS	31 ANS	32 ANS	33 ANS	34 ANS	35-39 ANS	40-44 ANS	45 ANS ET +	AGE INCON-NU	TOTAL
													12
													14
													14
													6
													8
													4
													1
													5
													3
													1
													68
													1
													1
													2
									2	4	76		82
3519	2311	1698	1243	904	638	469	333	237	467	65	79	4	118235

22.-NAISSANCES LEGITIMES D'APRES L'ANNEE DU MARIAGE DE LA MERE, LA DUREE DE CE MARIAGE ET L'AGE DE LA MERE AU MARIAGE - ANNEE 1981

(Y COMPRIS LES ENFANTS NES VIVANTS MAIS PRESENTES SANS VIE, NON COMPRIS LES MORT-NES)

B.- REGION BRUXELLOISE

ANNEE DU MARIAGE	DUREE DU MARIAGE	AGE DE LA MERE LORS DU MARIAGE											
		<15 ANS	15 ANS	16 ANS	17 ANS	18 ANS	19 ANS	20 ANS	21 ANS	22 ANS	23 ANS	24 ANS	25 ANS
1981	00		1	11	12	21	45	42	47	47	56	37	36
1980	00		6	13	29	62	77	94	68	72	79	65	75
1980	01	1	6	11	39	57	53	70	74	86	85	60	53
1979	01	1	9	19	31	59	60	92	74	74	76	72	56
1979	02	1	4	14	26	39	52	77	76	85	76	70	42
1978	02		12	19	24	38	53	67	73	86	75	68	56
1978	03	1	4	18	31	36	54	79	65	64	69	54	33
1977	03	4	7	27	28	37	54	73	80	90	64	61	37
1977	04	5	10	15	33	28	45	54	63	72	51	46	33
1976	04	4	8	23	36	45	50	54	59	69	61	68	27
	TOTAL :	17	67	170	289	422	543	702	679	745	692	601	448
1976	05	1	9	14	27	36	42	46	45	44	37	39	31
1975	05	6	12	14	28	34	63	68	58	56	48	26	25
1975	06		11	16	16	22	34	34	34	43	36	39	25
1974	06	6	6	15	25	34	35	40	38	49	51	29	13
1974	07	5	6	10	22	34	39	34	39	33	29	20	16
1973	07	3	5	17	18	28	27	32	26	37	27	21	14
1973	08	3	7	13	13	23	21	26	27	30	24	19	12
1972	08	3	8	15	24	29	35	20	28	31	15	10	13
1972	09	5	3	9	10	26	21	25	10	29	11	20	12
1971	09	7	5	10	13	15	23	14	17	16	14	13	10
	TOTAL :	39	72	133	196	281	340	339	322	368	292	236	171
1971	10	7	2	7	7	13	18	18	17	13	11	8	7
1970	10	4	10	11	13	15	17	14	5	17	8	17	3
1970	11	7	8	12	11	17	12	23	15	9	10	9	5
1969	11	3	7	7	18	12	15	11	10	4	9	7	3
1969	12	3	5	12	11	7	11	11	9	9	6	3	6
1968	12	4	3	4	7	10	6	18	15	7	4	3	1
1968	13	4	1	8	5	16	11	15	10	4	1	3	1
1967	13		2	8	11	12	10	6	9		3	1	1
1967	14	3	4	9	7	8	3	4	2	7	1	1	
1966	14	3	2	1	6	10	4	1	6	1	2	2	1
	TOTAL :	38	44	79	96	120	107	121	98	71	55	54	28
1966	15	3	2	3	3	4	3	6	5	3	1		1
1965	15	2	3	5	11	12	10	14	5	4		1	1
1965	16	7			9	9	7	5	4	2	1	2	1
1964	16	4		6	3	6	2	3	2	4		1	
1964	17	4	2	4	6	7	2	1	1	2		2	
1963	17		3	1	3	4	2	5	1	1		1	2
1963	18	2	2	4	2	3	2	1	3	1	2	3	
1962	18	2		2	5	3	1	1	1	1	3		
1962	19	4	1		2	2	1	2	2				
1961	19	1		5	2	3	2		1	4		1	
	TOTAL :	29	13	30	46	53	32	38	25	22	7	11	5
1961	20	2	3		3	2			2			1	
1960	20	6	1	3	2	3	3	5	2	1			
1960	21	6	2	1	2	6	1	4	1		1	1	1
1959	21	2		4	1	1	2				1		1
1959	22		4	2	1	3							1
1958	22	3	2	2	1	3	1	1					
1958	23	1	2	2	1	2		1					
1957	23			2	2		1		1	1			
1957	24		1	2	1	1							
1956	24	2		2	1		1						
	TOTAL :	22	15	20	15	21	9	11	6	2	2	2	3

AGE DE LA MERE LORS DU MARIAGE												
26 ANS	27 ANS	28 ANS	29 ANS	30 ANS	31 ANS	32 ANS	33 ANS	34 ANS	35-39 ANS	40-44 ANS	45 ANS ET +	AGE INCONNU	TOTAL
30	20	30	24	20	22	29	11	8	19	7	1		576
50	52	28	16	17	17	12	11	5	20	4	1		873
49	37	23	22	26	16	15	6	9	12				810
43	29	22	16	12	5	7	7	6	5	2			777
40	26	17	17	10	9	8	8	2	11				710
30	17	22	16	8	6	7	8	2	4				691
25	18	11	11	9	11	11	1	3	5				613
27	27	17	9	5	3	6	3	1					660
20	19	10	9	8	1	2	1	2	2				529
16	16	14	7	8		2	2		5				574
330	261	194	147	123	90	99	58	38	83	13	2		6813
14	12	10	6	5	2	3	2	1	1				427
16	8	5	6	2	2	1	2						480
19	16	5	8	5		2	2		2				369
10	11	4	4	1	6	2	2	1					382
15	13	2	2	3	3		1						326
7	7	5	4	3		1		1					283
6	6	4	4	1	2		1						242
6	8	5	1	4	1		1						257
6	5	1					1		1				195
5	5				1								168
104	91	41	35	24	17	9	12	3	4				3129
3		2	1		2								136
1	6	1											142
	1						2						141
4	1	1	1										113
1	3			1									98
1	1												84
2	2	1	2										86
													63
	2												51
1					1								41
13	16	5	4	1	3		2						955
2		1											37
		1											69
													47
													31
													31
	1												24
			1										26
													19
													14
													19
2	1	2	1										317
													13
													26
													26
													12
													11
													13
1													10
													7
													5
													6
1													129

22.- (SUITE)
B.- REGION BRUXELLOISE

ANNEE DU MARIAGE	DUREE DU MARIAGE	AGE DE LA MERE LORS DU MARIAGE											
		<15 ANS	15 ANS	16 ANS	17 ANS	18 ANS	19 ANS	20 ANS	21 ANS	22 ANS	23 ANS	24 ANS	25 ANS
1956	25			1	1			1					
1955	25		1	1									1
1955	26		2		1						1		
1954	26	1			1								
1954	27				1	1							
1953	27									1	1		
1953	28												
1952	28	1											
1952	29			1									
1951	29												
	TOTAL :	2	3	3	4	1		1		1	2		1
1951	30												
1950	30												
1950	31												
1949	31												
1949	32	1											
1948	32												
1948	33												
1947	33												
1947	34												
1946	34												
	TOTAL :	1											
1946	35												
1945	35												
	> 35												
	TOTAL :												
DUREE INCONNUE													
TOTAL GENERAL		148	214	435	646	898	1031	1212	1130	1209	1050	904	656

AGE DE LA MERE LORS DU MARIAGE												
26 ANS	27 ANS	28 ANS	29 ANS	30 ANS	31 ANS	32 ANS	33 ANS	34 ANS	35-39 ANS	40-44 ANS	45 ANS ET +	AGE INCONNU	TOTAL
													3
													3
													4
													2
													2
													2
													1
													1
													18
													1
													1
										3	39		42
450	369	242	187	148	110	108	72	41	87	16	41		11404

22,- NAISSANCES LEGITIMES D'APRES L'ANNEE DU MARIAGE DE LA MERE, LA DUREE DE CE MARIAGE ET L'AGE DE LA MERE AU MARIAGE - ANNEE 1981
(Y COMPRIS LES ENFANTS NES VIVANTS MAIS PRESENTES SANS VIE, NON COMPRIS LES MORT-NES)
C.- REGION FLAMANDE

ANNEE DU MARIAGE	DUREE DU MARIAGE	AGE DE LA MERE LORS DU MARIAGE											
		<15 ANS	15 ANS	16 ANS	17 ANS	18 ANS	19 ANS	20 ANS	21 ANS	22 ANS	23 ANS	24 ANS	25 ANS
1981	00		3	43	129	275	374	394	346	293	225	132	131
1980	00	2	16	66	189	347	527	647	600	529	422	309	229
1980	01	2	11	34	76	233	502	684	749	651	505	346	255
1979	01	2	13	53	111	275	540	687	750	682	475	353	230
1979	02		4	30	82	226	429	613	717	636	563	333	215
1978	02	2	24	44	122	299	536	703	834	716	515	357	206
1978	03	3	11	42	77	227	456	726	767	683	553	334	225
1977	03	3	15	51	121	296	425	718	801	739	501	310	184
1977	04		10	25	82	204	409	634	674	645	471	299	174
1976	04	1	11	63	96	231	456	618	733	631	413	253	149
	TOTAL :	15	118	451	1085	2613	4654	6424	6971	6205	4643	3026	1998
1976	05	12	7	24	64	181	374	502	583	497	379	248	170
1975	05	4	18	48	76	217	377	526	632	520	368	234	142
1975	06	2	13	23	49	136	237	414	446	393	306	190	127
1974	06	5	12	29	75	161	304	446	484	406	275	193	84
1974	07	2	8	17	41	117	208	333	369	347	256	161	104
1973	07	3	9	21	67	141	236	302	358	291	238	122	81
1973	08	5	3	23	31	86	167	267	271	259	183	98	60
1972	08	2	6	19	52	95	171	217	252	226	197	111	66
1972	09	6	7	13	28	78	124	167	197	159	117	90	56
1971	09	4	3	22	45	68	119	184	192	155	130	71	40
	TOTAL :	45	86	239	528	1280	2317	3358	3784	3253	2449	1518	930
1971	10	1	5	12	23	57	81	145	156	152	86	69	31
1970	10	2	8	15	32	61	99	138	142	129	94	44	39
1970	11	1	4	6	20	37	72	98	121	113	77	42	22
1969	11	1	6	16	21	54	60	96	87	72	48	34	17
1969	12	2	4	1	15	27	57	64	84	78	40	33	20
1968	12	3	3	12	13	34	57	53	89	65	30	27	14
1968	13	6	3	5	12	28	35	76	75	51	29	17	13
1967	13	3	3	7	15	38	44	47	62	45	27	14	5
1967	14	2	3	5	15	18	27	46	36	36	24	15	3
1966	14	2	4	7	10	17	35	47	39	38	23	10	10
	TOTAL :	23	43	86	176	371	567	810	891	779	478	305	174
1966	15	1	1	3	10	12	29	33	27	24	14	12	6
1965	15	4	2	7	12	18	29	17	18	22	21	9	3
1965	16		1	1	5	19	21	23	20	12	13	6	3
1964	16	4	2	3	6	25	12	16	19	16	9	8	3
1964	17	2	4	3	4	11	12	11	19	14	9	3	1
1963	17	3	4	5	6	11	17	10	16	8	7	1	2
1963	18			3	9	12	5	9	9	9	11	2	
1962	18	2		6	4	9	8	11	13	6	12	2	3
1962	19	2	1	2	2	7	13	3	7	4	2	2	
1961	19		1	3	2	6	2	9	8	5	3	1	
	TOTAL :	18	16	36	60	130	148	142	156	120	101	46	21
1961	20	1	3	5	5	4	3	2	4	2	3	5	1
1960	20		4	3	1	2	9	7	2	2	2	1	
1960	21	1		2		4	3	6	3				
1959	21	1	3		5	4	4	7		2	1		
1959	22	2	6		3	1	5	8	2				1
1958	22	3		3	1	3			2	2			
1958	23			2		3	2	1	1		2		
1957	23	1	1	4	3	1	1				1		
1957	24	2			2			1					
1956	24	1		1				3					
	TOTAL :	12	17	20	20	22	27	35	14	8	9	6	2

AGE DE LA MERE LORS DU MARIAGE													
26 ANS	27 ANS	28 ANS	29 ANS	30 ANS	31 ANS	32 ANS	33 ANS	34 ANS	35-39 ANS	40-44 ANS	45 ANS ET +	AGE INCON-NU	TOTAL
107	86	81	59	51	42	24	31	19	46	8	1		2900
160	128	99	78	66	33	38	35	29	47	8			4604
164	110	106	77	54	50	23	10	18	37	3			4700
165	97	64	54	44	22	17	15	14	18	3			4684
161	105	51	44	29	24	12	13	8	24				4319
127	76	60	40	25	24	17	8	4	12				4751
142	67	59	37	31	17	9	8	8	11	3			4496
118	72	53	31	33	16	13	5	4	5	1			4515
95	61	40	21	25	19	8	2	1	3				3902
88	52	34	33	15	17	3	4	3	3	1		2	3910
1327	854	647	474	373	264	164	131	108	206	27	1	2	42781
71	49	26	22	13	9	9	3	1	8				3252
64	41	37	24	14	11	6	2		1				3362
59	31	18	15	7	7	6	3	2	1				2485
76	37	22	18	6	3	2	1	4	2				2645
50	26	19	14	6	3	6	2		1				2090
35	24	21	12	8	4	1			1				1975
27	19	11	4	8	1	2	1		1				1527
35	13	12	5	4	3	2	2	1	2				1493
29	15	10	4	6	1		1	1					1109
13	11	7	6	2	4	1	1		1				1079
459	266	183	124	74	46	35	16	9	18				21017
13	9	5	2	3		1		1					852
17	6	4	2	1	2								835
16	7	4	3	1		1							645
10	8	2	2	1						1		1	537
10	3	3			1								442
7	2	7	3	1		1							421
4	3	2	1										360
5	2			1									318
5	3	1	5										244
2	2	3	1	1		1							252
89	45	31	19	9	3	4		1		1		1	4906
4	4		2										182
1	1	1											165
4	1												129
3	2												128
4	2	1	1										101
													90
1	1												71
						1							77
1													46
1	1												42
19	12	2	3			1							1031
1													39
													33
													19
													27
													28
													14
													11
													12
													5
													5
1													193

22.- (SUITE)
C.- REGION FLAMANDE

ANNEE DU MARIAGE	DUREE DU MARIAGE	AGE DE LA MERE LORS DU MARIAGE											
		<15 ANS	15 ANS	16 ANS	17 ANS	18 ANS	19 ANS	20 ANS	21 ANS	22 ANS	23 ANS	24 ANS	25 ANS
1956	25		1	1		1		3					
1955	25		2	1				1	1				
1955	26	1		1		1		3					
1954	26				1	1							
1954	27	1	1	1	2								
1953	27					1		1					
1953	28	1											
1952	28	1	1			1		1					
1952	29		1		1								
1951	29	1											
	TOTAL :	5	6	4	4	5		9	1				
1951	30												
1950	30												
1950	31												
1949	31												
1949	32												
1948	32												
1948	33												
1947	33												
1947	34												
1946	34												
	TOTAL :												
1946	35												
1945	35												
	> 35												
	TOTAL :												
DUREE INCONNUE													
TOTAL GENERAL		118	286	836	1873	4421	7713	10778	11817	10365	7680	4901	3125

AGE DE LA MERE LORS DU MARIAGE												
26 ANS	27 ANS	28 ANS	29 ANS	30 ANS	31 ANS	32 ANS	33 ANS	34 ANS	35-39 ANS	40-44 ANS	45 ANS ET +	AGE INCON-NU	TOTAL
													6
													5
													6
													2
													5
													2
													1
													4
													2
													1
													34
									1		7		8
1895	1177	863	620	456	313	204	147	118	225	28	8	3	69970

22.—NAISSANCES LEGITIMES D'APRES L'ANNEE DU MARIAGE DE LA MERE, LA DUREE DE CE MARIAGE ET L'AGE DE LA MERE AU MARIAGE - ANNEE 1981
(Y COMPRIS LES ENFANTS NES VIVANTS MAIS PRESENTES SANS VIE, NON COMPRIS LES MORT-NES)
D.- REGION WALLONNE

ANNEE DU MARIAGE	DUREE DU MARIAGE	AGE DE LA MERE LORS DU MARIAGE											
		<15 ANS	15 ANS	16 ANS	17 ANS	18 ANS	19 ANS	20 ANS	21 ANS	22 ANS	23 ANS	24 ANS	25 ANS
1981	00	1	7	36	132	215	225	246	222	175	148	100	100
1980	00	1	22	80	146	295	375	386	342	321	240	181	137
1980	01	1	6	38	82	186	310	376	370	302	294	221	151
1979	01	1	10	31	78	190	329	376	379	324	236	202	148
1979	02		7	24	40	172	247	342	300	321	254	168	107
1978	02	1	8	30	90	172	286	315	355	339	230	177	119
1978	03	1	9	20	52	149	244	287	278	276	207	155	121
1977	03	1	9	31	81	195	236	322	333	301	209	163	92
1977	04	1	7	32	49	115	211	240	271	238	172	158	91
1976	04		12	37	58	174	208	270	300	213	207	143	82
	TOTAL :	8	97	359	808	1863	2671	3160	3150	2810	2197	1668	1148
1976	05		5	15	47	98	185	223	211	212	158	123	60
1975	05	2	9	34	54	131	160	220	274	227	143	96	73
1975	06	2	6	22	42	93	157	187	191	167	153	89	63
1974	06	1	9	25	63	115	157	181	188	159	130	98	40
1974	07		5	11	43	88	101	154	166	140	106	68	56
1973	07		7	17	42	85	147	142	129	129	107	62	44
1973	08		5	15	27	56	79	99	120	129	73	56	39
1972	08	3	7	19	35	80	110	106	100	103	81	53	36
1972	09		3	12	19	51	69	76	106	93	61	30	30
1971	09	1	8	15	36	56	89	81	77	78	51	30	23
	TOTAL :	9	64	185	408	853	1254	1469	1562	1437	1063	705	464
1971	10	2	2	10	23	44	63	69	73	67	38	30	21
1970	10	1	3	13	13	50	46	67	71	56	36	30	17
1970	11	1	3	6	13	25	39	45	68	39	31	26	13
1969	11	1	5	7	22	31	45	63	48	49	39	18	6
1969	12		3	9	15	28	32	45	45	42	21	13	10
1968	12	1	2	9	20	28	24	34	41	26	20	10	2
1968	13	2	1	7	13	15	26	32	34	22	6	13	5
1967	13	2	5	7	12	21	27	32	42	15	11	6	8
1967	14	1	6	5	7	14	17	24	28	12	8	6	7
1966	14	1	2	4	10	14	21	37	17	7	15	5	3
	TOTAL :	12	32	77	148	270	340	448	467	335	225	157	92
1966	15	1	2	2	2	11	17	23	18	19	6	3	3
1965	15		5	5	10	20	27	13	9	9	8		1
1965	16		1	4	9	11	12	16	12	5	7	2	2
1964	16	2		4	10	14	9	8	7	8	2	3	4
1964	17		1	5	5	14	9	10	8	9	1	2	2
1963	17	4		5	1	16	8	5	7	4	5	2	
1963	18		1	2	5	7	2	6	11	3	4		1
1962	18	1	2	2	3	5	9	3	4	7	4	1	1
1962	19		3	2		10	8	3	4	4		1	2
1961	19			1		9	5	5					
	TOTAL :	8	15	32	45	117	106	92	80	68	37	14	16
1961	20	1	3	1	3	2	6	8			1	1	
1960	20	2	2	2	4	6	6	5	4	2			1
1960	21		1	1	3	1	2	3	2	1	1		
1959	21			1	1	1	5	4	3	1			
1959	22					6	2	1	2		1		
1958	22	2		2	1	5	6	3	1	1			1
1958	23				2	3		4					
1957	23	1				1	2	1	2	1			
1957	24	1			1		1	3	2				
1956	24	1		2	3	1	3						
	TOTAL :	8	6	9	18	26	33	32	16	6	3	1	2

AGE DE LA MERE LORS DU MARIAGE

26 ANS	27 ANS	28 ANS	29 ANS	30 ANS	31 ANS	32 ANS	33 ANS	34 ANS	35-39 ANS	40-44 ANS	45 ANS ET +	AGE INCONNU	TOTAL
72	79	74	47	35	31	27	20	16	41	6			2055
106	84	83	56	45	33	28	26	13	29	4			3033
118	68	58	49	37	26	15	15	16	19	5		1	2764
101	81	41	48	25	25	13	11	6	12	2			2669
80	57	50	23	29	21	10	10	5	14				2281
82	47	37	28	19	13	12	4	5	10	1			2380
78	38	33	23	19	8	12	7	2	5				2024
65	52	28	29	10	13	6	5	3	6	1			2191
60	35	19	26	11	13	3	1	6	2				1761
64	35	24	17	9	6	3	1	1	1				1865
826	576	447	346	239	189	129	100	73	139	19		1	23023
55	29	21	18	13	5	8	5	1	6				1498
43	25	18	11	7	7	4	4	1	4	1			1548
43	21	17	11	6	2	2	1	1	1				1277
42	34	17	11	4	2	1	2		2				1281
21	16	13	3	6	2	4		1	1				1005
25	14	9	5	9									973
27	8	8	7	2	2	1	1	1					755
22	5	8	5		2	2							777
10	8	4	5	5	2	1	1						586
6	6	5	1		1	1			1				566
294	166	120	77	52	25	24	14	5	15	1			10266
9	6	5		1									463
7	3	6	1	2		2							424
5	2	3	1		1								321
9	1	5	3										352
6			1	1		1							272
4	1	3	3	1		1							230
4	2	2		1									185
3	3		2										196
1	1		1										138
1	2	1											140
49	21	25	12	6	1	4							2721
	1	1		1									110
2			1	1									111
1													82
1													72
	1												67
1													58
													42
				1									43
													37
													20
5	2	1	1	3									642
													26
													34
													15
													16
													12
													22
													9
													8
													8
													10
													160

22.- (SUITE)
D.- REGION WALLONNE

ANNEE DU MARIAGE	DUREE DU MARIAGE	AGE DE LA MERE LORS DU MARIAGE											
		<15 ANS	15 ANS	16 ANS	17 ANS	18 ANS	19 ANS	20 ANS	21 ANS	22 ÁNS	23 ANS	24 ANS	25 ANS
1956	25			1	1			1					
1955	25	1	1			2		1	1				
1955	26		1				1	2					
1954	26		1	1									
1954	27						1						
1953	27												
1953	28												
1952	28												
1952	29												
1951	29												
	TOTAL :	1	3	2	1	2	2	4	1				
1951	30												
1950	30	1											
1950	31												
1949	31												
1949	32												
1948	32												
1948	33												
1947	33												
1947	34												
1946	34												
	TOTAL :	1											
1946	35												
1945	35												
	> 35												
	TOTAL :												
DUREE INCONNUE													
TOTAL GENERAL		47	217	664	1428	3131	4406	5205	5276	4656	3525	2545	1722

AGE DE LA MERE LORS DU MARIAGE												
26 ANS	27 ANS	28 ANS	29 ANS	30 ANS	31 ANS	32 ANS	33 ANS	34 ANS	35-39 ANS	40-44 ANS	45 ANS ET +	AGE INCONNU	TOTAL
													3
													6
													4
													2
													1
													16
													1
													1
									1	1	30		32
1174	765	593	436	300	215	157	114	78	155	21	30	1	36861

23.-NAISSANCES LEGITIMES D'APRES LEUR RANG DE SURVENANCE AU COURS DU MARIAGE ACTUEL ET D'APRES L'AGE DE LA MERE ANNEE 1981

(Y COMPRIS LES ENFANTS NES VIVANTS MAIS PRESENTES SANS VIE, NON COMPRIS LES MORT-NES)

A.- LE ROYAUME

ANNEE DE NAISSANCE DE LA MERE	AGE DE LA MERE EN ANNEES REVOLUES	RANG DES NAISSANCES COMPTE TENU DES ENFANTS PRECEDENTS NES VIVANTS ENCORE EN VIE OU NON									
		1ERE NAISSANCE	2E NAISSANCE	3E NAISSANCE	4E NAISSANCE	5E NAISSANCE	6E NAISSANCE	7E NAISSANCE	8E NAISSANCE	9E NAISSANCE ET PLUS	TOTAL DES NAISSANCES
	< 15	3									3
	TOTAL :	3									3
1966	15	16									16
1965	15	37									37
1965	16	121	5								126
1964	16	193	9								202
1964	17	351	21	2							374
1963	17	436	53								489
1963	18	730	96	14	1						841
1962	18	839	138	14							991
1962	19	1202	226	18	2	1		1			1450
1961	19	1389	278	39	2						1708
	TOTAL :	5314	826	87	5	1		1			6234
1961	20	1886	466	66	13	1	1				2433
1960	20	2124	503	99	14	2	1				2743
1960	21	2416	771	145	35	3					3370
1959	21	2604	878	130	23	4	2				3641
1959	22	2962	1084	209	49	10	1				4315
1958	22	3077	1087	249	37	8					4458
1958	23	3203	1390	297	83	12	4				4989
1957	23	3310	1591	334	55	19	2				5311
1957	24	3295	1709	360	104	22	6	1	2		5499
1956	24	3117	1930	375	86	27	6				5541
	TOTAL :	27994	11409	2264	499	108	23	1	2		42300
1956	25	2955	1953	481	144	43	8	4	1		5589
1955	25	2738	2061	484	125	47	16	6		1	5478
1955	26	2578	2153	552	156	49	17	4	1		5510
1954	26	2131	2142	612	149	53	16	6	2	1	5112
1954	27	1853	2107	674	188	65	22	7	2	1	4919
1953	27	1551	1936	673	165	44	15	7	2	3	4396
1953	28	1517	1877	753	188	53	32	8	4		4432
1952	28	1134	1632	669	180	64	29	10	5	1	3724
1952	29	1049	1595	714	187	88	30	10	8	2	3683
1951	29	794	1340	652	189	64	22	18	5	3	3087
	TOTAL :	18300	18796	6264	1671	570	207	80	30	12	45930
1951	30	732	1163	718	187	60	31	13	10	1	2915
1950	30	615	1037	632	205	70	38	13	6	2	2618
1950	31	577	933	561	202	86	30	24	5	3	2421
1949	31	458	743	517	200	68	27	20	7	6	2046
1949	32	392	632	487	201	58	33	21	6	3	1833
1948	32	308	550	420	180	63	30	16	9	9	1585
1948	33	310	507	409	141	66	26	24	12	9	1504
1947	33	238	444	338	141	60	31	12	6	6	1276
1947	34	210	376	342	145	53	41	22	10	12	1211
1946	34	205	286	271	122	71	33	19	7	11	1025
	TOTAL :	4045	6671	4695	1724	655	320	184	78	62	18434
1946	35	181	246	220	133	50	42	21	6	10	909
1945	35	114	182	151	84	51	29	14	7	15	647
1945	36	111	161	133	81	37	39	14	9	8	593
1944	36	89	93	114	59	35	22	14	9	10	445
1944	37	97	98	101	69	30	32	21	8	18	474
1943	37	74	76	85	57	33	13	8	9	19	374
1943	38	58	72	73	44	24	10	6	9	12	308
1942	38	43	51	47	46	30	15	19	7	13	271
1942	39	25	44	44	26	28	16	13	5	13	214
1941	39	24	38	38	26	10	12	7	12	13	180
	TOTAL :	816	1061	1006	625	328	230	137	81	131	4415

23.- (SUITE)
A.- LE ROYAUME

ANNEE DE NAISSANCE DE LA MERE	AGE DE LA MERE EN ANNEES REVOLUES	RANG DES NAISSANCES COMPTE TENU DES ENFANTS PRECEDENTS NES VIVANTS ENCORE EN VIE OU NON									
		1ERE NAISSANCE	2E NAISSANCE	3E NAISSANCE	4E NAISSANCE	5E NAISSANCE	6E NAISSANCE	7E NAISSANCE	8E NAISSANCE	9E NAISSANCE ET PLUS	TOTAL DES NAISSANCES
1941	40	22	24	20	35	22	8	6	3	10	150
1940	40	24	25	31	23	9	9	11	7	21	160
1940	41	19	19	18	26	19	13	8	11	19	152
1939	41	16	12	17	12	13	3	9	4	12	98
1939	42	14	8	14	9	14	9	4	4	6	82
1938	42	10	6	8	8	5	5	1	6	3	52
1938	43	12	2	5	11	9	4	3	2	6	54
1937	43	7	4	5	4	5	2	3	3	4	37
1937	44	4	3	1	4	3	11	2	4	5	37
1936	44	1	2	5	5		3	5	2	1	24
	TOTAL :	129	105	124	137	99	67	52	46	87	846
1936	45	2	1		4	4		2	1	5	19
1935	45	1		2	1	1	2	1	2	1	11
1935	46	1	1	1	2	1		1	1	5	13
1934	46			2	1		1	2		1	7
1934	47	2				1				3	6
1933	47		1							1	2
1933	48	1				1					2
1932	48										
1932	49				1		2			1	4
1931	49						1				1
	TOTAL :	7	3	5	9	8	6	6	4	17	65
1931	50										
1930	50									3	3
	> 50	1									1
	TOTAL :	1								3	4
AGE INCONNU		2	1		1						4
TOTAL GENERAL		56611	38872	14445	4671	1769	853	461	241	312	118235

23.- NAISSANCES LEGITIMES D'APRES LEUR RANG DE SURVENANCE AU COURS DU MARIAGE ACTUEL ET D'APRES L'AGE DE LA MERE — ANNEE 1981

(Y COMPRIS LES ENFANTS NES VIVANTS MAIS PRESENTES SANS VIE, NON COMPRIS LES MORT-NES)

B.- REGION BRUXELLOISE

ANNEE DE NAISSANCE DE LA MERE	AGE DE LA MERE EN ANNEES REVOLUES	RANG DES NAISSANCES COMPTE TENU DES ENFANTS PRECEDENTS NES VIVANTS ENCORE EN VIE OU NON									
		1ERE NAISSANCE	2E NAISSANCE	3E NAISSANCE	4E NAISSANCE	5E NAISSANCE	6E NAISSANCE	7E NAISSANCE	8E NAISSANCE	9E NAISSANCE ET PLUS	TOTAL DES NAISSANCES
	< 15	1									1
	TOTAL :	1									1
1966	15	1									1
1965	15	2									2
1965	16	23	1								24
1964	16	17	2								19
1964	17	30	4	1							35
1963	17	43	7								50
1963	18	76	15	5							96
1962	18	92	17	4							113
1962	19	125	39	5		1					170
1961	19	129	32	12	1						174
	TOTAL :	538	117	27	1	1					684
1961	20	145	60	12	7						224
1960	20	151	50	27	1	1	1				231
1960	21	181	80	30	8	1					300
1959	21	170	74	20	6						270
1959	22	224	93	38	12	3					370
1958	22	218	90	36	11	2					357
1958	23	254	117	37	18	4	2				432
1957	23	243	114	35	9	4	1				406
1957	24	271	118	50	20	6	2		1		468
1956	24	247	151	48	20	5	2				473
	TOTAL :	2104	947	333	112	26	8		1		3531
1956	25	244	132	41	34	15	3	1	1		471
1955	25	253	141	44	24	13	5	4		1	485
1955	26	254	167	58	31	12	8	2			532
1954	26	227	155	45	24	14	6	3	2		476
1954	27	177	130	59	30	19	7	1	2		425
1953	27	169	163	49	25	15	2	2	2		427
1953	28	180	138	60	30	18	8	3	1		438
1952	28	136	122	59	23	20	6	3			369
1952	29	140	135	55	20	20	11	4	3	1	389
1951	29	108	106	58	23	13	8	9	1		326
	TOTAL :	1888	1389	528	264	159	64	32	12	2	4338
1951	30	98	89	58	10	12	9	3	4		283
1950	30	83	92	58	17	11	12	7			280
1950	31	78	104	49	23	17	9	8	1		289
1949	31	72	75	40	23	9	8	6	2	1	236
1949	32	58	55	37	13	9	10	4	1	1	188
1948	32	36	50	32	21	13	11	5	3	1	172
1948	33	59	52	53	19	11	10	5	2	4	215
1947	33	37	52	22	10	9	4	3	4	1	142
1947	34	30	46	30	12	11	6	4	4	7	150
1946	34	35	29	26	12	5	6	9	2	2	126
	TOTAL :	586	644	405	160	107	85	54	23	17	2081
1946	35	33	29	23	15	8	10	4	3	3	128
1945	35	22	20	17	13	5	12	8	3	6	106
1945	36	16	9	5	13	6	9	1	4	2	65
1944	36	23	17	14	6	4	5	2	2	2	75
1944	37	9	7	6	3	2	1	9		9	46
1943	37	18	13	12	4	2	1	2	2	9	63
1943	38	5	11	7	2	2	2	1	3	4	37
1942	38	8	7	4	2	5	1	4	3	4	38
1942	39	5	9	3	6	1	6	2	1	3	36
1941	39	4	3	2	3	2			1	6	21
	TOTAL :	143	125	93	67	37	47	33	22	48	615

23.- (SUITE)
B.- REGION BRUXELLOISE

ANNEE DE NAISSANCE DE LA MERE	AGE DE LA MERE EN ANNEES REVOLUES	RANG DES NAISSANCES COMPTE TENU DES ENFANTS PRECEDENTS NES VIVANTS ENCORE EN VIE OU NON									
		1ERE NAISSANCE	2E NAISSANCE	3E NAISSANCE	4E NAISSANCE	5E NAISSANCE	6E NAISSANCE	7E NAISSANCE	8E NAISSANCE	9E NAISSANCE ET PLUS	TOTAL DES NAISSANCES
1941	40	2	2	2	6	1	1	1	2	4	21
1940	40	5	3	1	3	1	3	4	2	7	29
1940	41	5	3	2		3	5	2	2	8	30
1939	41	3	1	1		2	1	3	2	2	15
1939	42	7	2	2	1	1	1		1	1	16
1938	42		1		1		1		1	2	6
1938	43	2			2					1	5
1937	43	1			1	1		1	1		5
1937	44				1	1	1			2	5
1936	44	1			1			1		1	4
	TOTAL :	26	12	8	16	10	13	12	11	28	136
1936	45	1	1					1		3	6
1935	45								1		1
1935	46		1			1					2
1934	46									1	1
1934	47									2	2
1933	47										
1933	48	1									1
1932	48										
1932	49						1			1	2
1931	49						1				1
	TOTAL :	2	2			1	2	1	1	7	16
1931	50										
1930	50									2	2
	> 50										
	TOTAL :									2	2
AGE INCONNU											
TOTAL GENERAL		5288	3236	1394	620	341	219	132	70	104	11404

23.-NAISSANCES LEGITIMES D'APRES LEUR RANG DE SURVENANCE AU COURS DU MARIAGE ACTUEL ET D'APRES L'AGE DE LA MERE ANNEE 1981

(Y COMPRIS LES ENFANTS NES VIVANTS MAIS PRESENTES SANS VIE, NON COMPRIS LES MORT-NES)

C.- REGION FLAMANDE

ANNEE DE NAISSANCE DE LA MERE	AGE DE LA MERE EN ANNEES REVOLUES	RANG DES NAISSANCES COMPTE TENU DES ENFANTS PRECEDENTS NES VIVANTS ENCORE EN VIE OU NON									
		1ERE NAISSANCE	2E NAISSANCE	3E NAISSANCE	4E NAISSANCE	5E NAISSANCE	6E NAISSANCE	7E NAISSANCE	8E NAISSANCE	9E NAISSANCE ET PLUS	TOTAL DES NAISSANCES
	< 15	1									1
	TOTAL :	1									1
1966	15	6									6
1965	15	18									18
1965	16	52	2								54
1964	16	78	5								83
1964	17	160	8	1							169
1963	17	215	30								245
1963	18	373	43	5	1						422
1962	18	425	72	6							503
1962	19	630	125	8	1			1			765
1961	19	757	156	14	1						928
	TOTAL :	2714	441	34	3			1			3193
1961	20	1022	236	32	3		1				1294
1960	20	1223	294	43	7	1					1568
1960	21	1410	418	85	20	1					1934
1959	21	1531	500	70	12	4	2				2119
1959	22	1803	632	111	22	6					2574
1958	22	1887	642	125	16	5					2675
1958	23	2019	822	168	44	6	1				3060
1957	23	2092	991	199	24	10	1				3317
1957	24	2043	1065	206	49	9	2	1	1		3376
1956	24	1932	1237	203	35	16	2				3425
	TOTAL :	16962	6837	1242	232	58	9	1	1		25342
1956	25	1808	1245	270	75	21	4	2			3425
1955	25	1687	1356	291	64	24	9	2			3433
1955	26	1602	1382	322	86	25	5	2	1		3425
1954	26	1289	1372	395	74	23	7	2		1	3163
1954	27	1101	1389	397	90	28	11	6		1	3023
1953	27	898	1218	421	92	19	10	5		3	2666
1953	28	881	1178	456	93	18	13	4	2		2645
1952	28	665	1042	400	87	29	17	3	5		2248
1952	29	583	951	452	108	33	12	3	3		2145
1951	29	455	847	412	99	28	9	5	3	3	1861
	TOTAL :	10969	11980	3816	868	248	97	34	14	8	28034
1951	30	390	708	456	110	32	10	8	4		1718
1950	30	332	632	384	130	31	18	5	5	2	1539
1950	31	305	538	341	125	37	11	11	4	3	1375
1949	31	231	454	310	111	31	12	12	3	4	1168
1949	32	206	374	288	113	29	13	13	4	2	1042
1948	32	153	320	258	100	28	13	8	4	3	887
1948	33	161	302	226	81	41	13	12	7	3	846
1947	33	123	260	207	78	28	15	5	1	2	719
1947	34	103	213	205	82	25	24	12	3	4	671
1946	34	100	169	163	56	30	15	4	3	8	548
	TOTAL :	2104	3970	2838	986	312	144	90	38	31	10513
1946	35	86	122	122	73	27	26	8	1	5	470
1945	35	53	111	93	44	32	12	2	4	7	358
1945	36	58	98	90	46	19	16	6	4	5	342
1944	36	40	48	69	38	20	11	11	6	8	251
1944	37	51	67	56	47	14	16	8	4	8	271
1943	37	33	37	48	30	23	11	2	3	8	195
1943	38	35	36	45	25	14	3	5	3	5	171
1942	38	21	25	27	30	12	10	12	1	7	145
1942	39	13	23	24	16	14	4	5	3	7	109
1941	39	11	24	24	17	7	7	6	7	5	108
	TOTAL :	401	591	598	366	182	116	65	36	65	2420

23.- (SUITE)
C.- REGION FLAMANDE

ANNEE DE NAISSANCE DE LA MERE	AGE DE LA MERE EN ANNEES REVOLUES	RANG DES NAISSANCES COMPTE TENU DES ENFANTS PRECEDENTS NES VIVANTS ENCORE EN VIE OU NON									
		1ERE NAISSANCE	2E NAISSANCE	3E NAISSANCE	4E NAISSANCE	5E NAISSANCE	6E NAISSANCE	7E NAISSANCE	8E NAISSANCE	9E NAISSANCE ET PLUS	TOTAL DES NAISSANCES
1941	40	16	16	9	20	11	2	1	1	4	80
1940	40	13	10	19	9	4	4	6	4	11	80
1940	41	3	10	12	17	6	5	3	6	8	70
1939	41	9	8	12	5	5	1	4		5	49
1939	42	5	4	7	4	10	5	1	2	5	43
1938	42	4	4	3	3	4	3	1		1	23
1938	43	9	1	5	3	6	2	2	2	2	32
1937	43	3	3	4	3	3	2			1	19
1937	44	3	3		1	1	7	1	3	3	22
1936	44			3	3		1	3	2		12
	TOTAL :	65	59	74	68	50	32	22	20	40	430
1936	45				4	2			1	1	8
1935	45	1		1	1		1	1		1	6
1935	46	1		1	1			1	1	2	7
1934	46			2	1			2			5
1934	47	2				1				1	4
1933	47									1	1
1933	48										
1932	48										
1932	49				1						1
1931	49										
	TOTAL :	4		4	8	3	1	4	2	6	32
1931	50										
1930	50									1	1
	> 50	1									1
	TOTAL :	1								1	2
AGE INCONNU		1	1		1						3
TOTAL GENERAL		33222	23879	8606	2532	853	399	217	111	151	69970

23.-NAISSANCES LEGITIMES D'APRES LEUR RANG DE SURVENANCE AU COURS DU MARIAGE ACTUEL ET D'APRES L'AGE DE LA MERE — ANNEE 1981

(Y COMPRIS LES ENFANTS NES VIVANTS MAIS PRESENTES SANS VIE, NON COMPRIS LES MORT-NES)

D.- REGION WALLONNE

ANNEE DE NAISSANCE DE LA MERE	AGE DE LA MERE EN ANNEES REVOLUES	RANG DES NAISSANCES COMPTE TENU DES ENFANTS PRECEDENTS NES VIVANTS ENCORE EN VIE OU NON									
		1ERE NAISSANCE	2E NAISSANCE	3E NAISSANCE	4E NAISSANCE	5E NAISSANCE	6E NAISSANCE	7E NAISSANCE	8E NAISSANCE	9E NAISSANCE ET PLUS	TOTAL DES NAISSANCES
	< 15	1									1
	TOTAL :	1									1
1966	15	9									9
1965	15	17									17
1965	16	46	2								48
1964	16	98	2								100
1964	17	161	9								170
1963	17	178	16								194
1963	18	281	38	4							323
1962	18	322	49	4							375
1962	19	447	62	5	1						515
1961	19	503	90	13							606
	TOTAL :	2062	268	26	1						2357
1961	20	719	170	22	3	1					915
1960	20	750	159	29	6						944
1960	21	825	273	30	7	1					1136
1959	21	903	304	40	5						1252
1959	22	935	359	60	15	1	1				1371
1958	22	972	355	88	10	1					1426
1958	23	930	451	92	21	2	1				1497
1957	23	975	486	100	22	5					1588
1957	24	981	526	104	35	7	2				1655
1956	24	938	542	124	31	6	2				1643
	TOTAL :	8928	3625	689	155	24	6				13427
1956	25	903	576	170	35	7	1	1			1693
1955	25	798	564	149	37	10	2				1560
1955	26	722	604	172	39	12	4				1553
1954	26	615	615	172	51	16	3	1			1473
1954	27	575	588	218	68	18	4				1471
1953	27	484	555	203	48	10	3				1303
1953	28	456	561	237	65	17	11	1	1		1349
1952	28	333	468	210	70	15	6	4		1	1107
1952	29	326	509	207	59	35	7	3	2	1	1149
1951	29	231	387	182	67	23	5	4	1		900
	TOTAL :	5443	5427	1920	539	163	46	14	4	2	13558
1951	30	244	366	204	67	16	12	2	2	1	914
1950	30	200	313	190	58	28	8	1	1		799
1950	31	194	291	171	54	32	10	5			757
1949	31	155	214	167	66	28	7	2	2	1	642
1949	32	128	203	162	75	20	10	4	1		603
1948	32	119	180	130	59	22	6	3	2	5	526
1948	33	90	153	130	41	14	3	7	3	2	443
1947	33	78	132	109	53	23	12	4	1	3	415
1947	34	77	117	107	51	17	11	6	3	1	390
1946	34	70	88	82	54	36	12	6	2	1	351
	TOTAL :	1355	2057	1452	578	236	91	40	17	14	5840
1946	35	62	95	75	45	15	6	9	2	2	311
1945	35	39	51	41	27	14	5	4		2	183
1945	36	37	54	38	22	12	14	7	1	1	186
1944	36	26	28	31	15	11	6	1	1		119
1944	37	37	24	39	19	14	15	4	4	1	157
1943	37	23	26	25	23	8	1	4	4	2	116
1943	38	18	25	21	17	8	5		3	3	100
1942	38	14	19	16	14	13	4	3	3	2	88
1942	39	7	12	17	4	13	6	6	1	3	69
1941	39	9	11	12	6	1	5	1	4	2	51
	TOTAL :	272	345	315	192	109	67	39	23	18	1380

23.- (SUITE)
D.- REGION WALLONNE

ANNEE DE NAISSANCE DE LA MERE	AGE DE LA MERE EN ANNEES REVOLUES	RANG DES NAISSANCES COMPTE TENU DES ENFANTS PRECEDENTS NES VIVANTS ENCORE EN VIE OU NON									
		1ERE NAISSANCE	2E NAISSANCE	3E NAISSANCE	4E NAISSANCE	5E NAISSANCE	6E NAISSANCE	7E NAISSANCE	8E NAISSANCE	9E NAISSANCE ET PLUS	TOTAL DES NAISSANCES
1941	40	4	6	9	9	10	5	4		2	49
1940	40	6	12	11	11	4	2	1	1	3	51
1940	41	11	6	4	9	10	3	3	3	3	52
1939	41	4	3	4	7	6	1	2	2	5	34
1939	42	2	2	5	4	3	3	3	1		23
1938	42	6	1	5	4	1	1		5		23
1938	43	1	1		6	3	2	1		3	17
1937	43	3	1	1		1		2	2	3	13
1937	44	1		1	2	1	3	1	1		10
1936	44		2	2	1		2	1			8
	TOTAL :	38	34	42	53	39	22	18	15	19	280
1936	45	1				2		1		1	5
1935	45			1		1	1		1		4
1935	46				1					3	4
1934	46						1				1
1934	47										
1933	47		1								1
1933	48					1					1
1932	48										
1932	49						1				1
1931	49										
	TOTAL :	1	1	1	1	4	3	1	1	4	17
1931	50										
1930	50										
	> 50										
	TOTAL :										
AGE INCONNU		1									1
TOTAL GENERAL		18101	11757	4445	1519	575	235	112	60	57	36861

24.-NAISSANCES LEGITIMES D'APRES LEUR RANG DE SURVENANCE AU COURS DU MARIAGE ACTUEL ET LA DUREE DE CELUI-CI

Année 1981

(Y COMPRIS LES ENFANTS NES VIVANTS MAIS PRESENTES SANS VIE, NON COMPRIS LES MORT-NES)

A.- LE ROYAUME

DUREE DU MARIAGE ACTUEL	ANNEE DU MARIAGE ACTUEL	RANG DES NAISSANCES COMPTE TENU DES ENFANTS PRECEDENTS NES VIVANTS ENCORE EN VIE OU NON									
		1ERE NAISSANCE	2E NAISSANCE	3E NAISSANCE	4E NAISSANCE	5E NAISSANCE	6E NAISSANCE	7E NAISSANCE	8E NAISSANCE	9E NAISSANCE ET PLUS	TOTAL DES NAISSANCES
<1 MOIS	1981	369									369
	1980	11									11
	TOTAL :	380									380
<2 MOIS	1981	417									417
	1980	53									53
	TOTAL :	470									470
<3 MOIS	1981	503									503
	1980	110									110
	TOTAL :	613									613
<4 MOIS	1981	728									728
	1980	284									284
	TOTAL :	1012									1012
<5 MOIS	1981	1080									1080
	1980	614									614
	TOTAL :	1694									1694
<6 MOIS	1981	1184									1184
	1980	968									968
	TOTAL :	2152									2152
<7 MOIS	1981	556									556
	1980	748									748
	TOTAL :	1304									1304
<8 MOIS	1981	199									199
	1980	477									477
	TOTAL :	676									676
<9 MOIS	1981	196									196
	1980	740									740
	TOTAL :	936									936
9-<12 MOIS	1981	299									299
	1980	4494	11								4505
	TOTAL :	4793	11								4804
<1 AN	1981	5531									5531
	1980	8499	11								8510
	TOTAL :	14030	11								14041
1 AN	1980	7755	503	16							8274
	1979	6978	1126	26							8130
	TOTAL :	14733	1629	42							16404
2 ANS	1979	5117	2106	84	3						7310
	1978	4741	2908	162	11						7822
	TOTAL :	9858	5014	246	14						15132
3 ANS	1978	3476	3301	336	18	2					7133
	1977	3094	3734	498	36	4					7366
	TOTAL :	6570	7035	834	54	6					14499

24.- (SUITE)
A.- LE ROYAUME

DUREE DU MARIAGE ACTUEL	ANNEE DU MARIAGE ACTUEL	RANG DES NAISSANCES COMPTE TENU DES ENFANTS PRECEDENTS NES VIVANTS ENCORE EN VIE OU NON									
		1ERE NAISSANCE	2E NAISSANCE	3E NAISSANCE	4E NAISSANCE	5E NAISSANCE	6E NAISSANCE	7E NAISSANCE	8E NAISSANCE	9E NAISSANCE ET PLUS	TOTAL DES NAISSANCES
4 ANS	1977	2147	3278	692	68	6	1				6192
	1976	1896	3435	883	119	16					6349
	TOTAL :	4043	6713	1575	187	22	1				12541
5 ANS	1976	1394	2676	924	165	15	3				5177
	1975	1243	2792	1115	212	19	6	3			5390
	TOTAL :	2637	5468	2039	377	34	9	3			10567
6 ANS	1975	870	2036	944	224	47	9	1			4131
	1974	776	2130	1087	259	50	5		1		4308
	TOTAL :	1646	4166	2031	483	97	14	1	1		8439
7 ANS	1974	596	1499	972	282	57	12	2		1	3421
	1973	477	1387	989	296	67	9	4		2	3231
	TOTAL :	1073	2886	1961	578	124	21	6		3	6652
8 ANS	1973	348	1020	753	299	74	21	5	2	2	2524
	1972	313	996	778	298	102	32	6	1	1	2527
	TOTAL :	661	2016	1531	597	176	53	11	3	3	5051
9 ANS	1972	224	642	657	239	89	22	11	5	1	1890
	1971	209	658	549	261	92	25	16	3		1813
	TOTAL :	433	1300	1206	500	181	47	27	8	1	3703
10 ANS	1971	166	494	432	223	91	31	12	2		1451
	1970	146	423	439	228	102	38	13	11	1	1401
	TOTAL :	312	917	871	451	193	69	25	13	1	2852
11 ANS	1970	101	316	353	180	92	41	16	4	4	1107
	1969	92	267	289	186	97	45	17	5	4	1002
	TOTAL :	193	583	642	366	189	86	33	9	8	2109
12 ANS	1969	63	228	240	148	76	38	10	7	2	812
	1968	57	181	223	114	76	52	20	8	4	735
	TOTAL :	120	409	463	262	152	90	30	15	6	1547
13 ANS	1968	64	150	168	104	68	43	24	6	4	631
	1967	42	130	147	122	67	33	19	11	6	577
	TOTAL :	106	280	315	226	135	76	43	17	10	1208
14 ANS	1967	23	81	111	81	48	45	30	9	5	433
	1966	33	82	104	80	59	35	19	8	13	433
	TOTAL :	56	163	215	161	107	80	49	17	18	866
15 ANS	1966	17	55	87	69	39	32	18	6	6	329
	1965	19	63	81	46	49	42	20	15	10	345
	TOTAL :	36	118	168	115	88	74	38	21	16	674
16 ANS	1965	15	33	69	39	39	28	16	7	12	258
	1964	9	21	55	47	36	26	16	10	11	231
	TOTAL :	24	54	124	86	75	54	32	17	23	489
17 ANS	1964	7	21	39	36	38	20	22	5	11	199
	1963	4	20	34	35	23	16	20	11	9	172
	TOTAL :	11	41	73	71	61	36	42	16	20	371

24.- (SUITE)
A.- LE ROYAUME

DUREE DU MARIAGE ACTUEL	ANNEE DU MARIAGE ACTUEL	RANG DES NAISSANCES COMPTE TENU DES ENFANTS PRECEDENTS NES VIVANTS ENCORE EN VIE OU NON									
		1ERE NAISSANCE	2E NAISSANCE	3E NAISSANCE	4E NAISSANCE	5E NAISSANCE	6E NAISSANCE	7E NAISSANCE	8E NAISSANCE	9E NAISSANCE ET PLUS	TOTAL DES NAISSANCES
18 ANS	1963	1	11	20	28	19	22	15	5	18	139
	1962	11	15	21	22	20	12	12	11	15	139
	TOTAL :	12	26	41	50	39	34	27	16	33	278
19 ANS	1962	4	6	13	10	18	16	11	8	11	97
	1961	3	3	9	10	12	12	12	6	14	81
	TOTAL :	7	9	22	20	30	28	23	14	25	178
20 ANS	1961		6	6	8	10	15	13	11	9	78
	1960		6	10	15	10	16	9	14	13	93
	TOTAL :		12	16	23	20	31	22	25	22	171
21 ANS	1960	3	3	7	6	8	6	5	12	10	60
	1959	2	1	6	8	8	7	6	4	13	55
	TOTAL :	5	4	13	14	16	13	11	16	23	115
22 ANS	1959		2	1	7	6	9	7	2	17	51
	1958		1	2	5	4	5	8	8	16	49
	TOTAL :		3	3	12	10	14	15	10	33	100
23 ANS	1958	1		2	4	2	3	5	3	10	30
	1957	1	1	2	2	2	3	4	2	10	27
	TOTAL :	2	1	4	6	4	6	9	5	20	57
24 ANS	1957				2	3	2		4	7	18
	1956		1	1	3	1	3	3	3	6	21
	TOTAL :		1	1	5	4	5	3	7	13	39
25 ANS ET PLUS			1	1	4	2	10	10	9	33	70
DUREE INCONNUE		43	12	8	9	4	2	1	2	1	82
TOTAL GENERAL		56611	38872	14445	4671	1769	853	461	241	312	118235

24.-NAISSANCES LEGITIMES D'APRES LEUR RANG DE SURVENANCE AU COURS DU MARIAGE ACTUEL ET LA DUREE DE CELUI-CI Année 1981

(Y COMPRIS LES ENFANTS NES VIVANTS MAIS PRESENTES SANS VIE, NON COMPRIS LES MORT-NES)

B.- REGION BRUXELLOISE

DUREE DU MARIAGE ACTUEL	ANNEE DU MARIAGE ACTUEL	RANG DES NAISSANCES COMPTE TENU DES ENFANTS PRECEDENTS NES VIVANTS ENCORE EN VIE OU NON									
		1ERE NAISSANCE	2E NAISSANCE	3E NAISSANCE	4E NAISSANCE	5E NAISSANCE	6E NAISSANCE	7E NAISSANCE	8E NAISSANCE	9E NAISSANCE ET PLUS	TOTAL DES NAISSANCES
<1 MOIS	1981	36									36
	1980	3									3
	TOTAL :	39									39
<2 MOIS	1981	53									53
	1980	14									14
	TOTAL :	67									67
<3 MOIS	1981	47									47
	1980	20									20
	TOTAL :	67									67
<4 MOIS	1981	84									84
	1980	33									33
	TOTAL :	117									117
<5 MOIS	1981	99									99
	1980	56									56
	TOTAL :	155									155
<6 MOIS	1981	123									123
	1980	83									83
	TOTAL :	206									206
<7 MOIS	1981	58									58
	1980	59									59
	TOTAL :	117									117
<8 MOIS	1981	17									17
	1980	63									63
	TOTAL :	80									80
<9 MOIS	1981	21									21
	1980	81									81
	TOTAL :	102									102
9-<12 MOIS	1981	38									38
	1980	460	1								461
	TOTAL :	498	1								499
<1 AN	1981	576									576
	1980	872	1								873
	TOTAL :	1448	1								1449
1 AN	1980	775	33	2							810
	1979	679	94	4							777
	TOTAL :	1454	127	6							1587
2 ANS	1979	492	207	10	1						710
	1978	422	253	15	1						691
	TOTAL :	914	460	25	2						1401
3 ANS	1978	285	294	32	2						613
	1977	256	336	64	4						660
	TOTAL :	541	630	96	6						1273

24.- (SUITE)
B.- REGION BRUXELLOISE

DUREE DU MARIAGE ACTUEL	ANNEE DU MARIAGE ACTUEL	RANG DES NAISSANCES COMPTE TENU DES ENFANTS PRECEDENTS NES VIVANTS ENCORE EN VIE OU NON									
		1ERE NAISSANCE	2E NAISSANCE	3E NAISSANCE	4E NAISSANCE	5E NAISSANCE	6E NAISSANCE	7E NAISSANCE	8E NAISSANCE	9E NAISSANCE ET PLUS	TOTAL DES NAISSANCES
4 ANS	1977	160	294	64	9	2					529
	1976	157	295	96	20	6					574
	TOTAL :	317	589	160	29	8					1103
5 ANS	1976	90	222	88	25	1	1				427
	1975	92	234	112	38	1	3				480
	TOTAL :	182	456	200	63	2	4				907
6 ANS	1975	59	160	101	42	5	1	1			369
	1974	74	160	102	33	11	1		1		382
	TOTAL :	133	320	203	75	16	2	1	1		751
7 ANS	1974	48	119	107	43	7	1			1	326
	1973	42	101	90	37	10	2	1			283
	TOTAL :	90	220	197	80	17	3	1		1	609
8 ANS	1973	33	85	62	37	20	3	1	1		242
	1972	37	67	75	46	25	5	2			257
	TOTAL :	70	152	137	83	45	8	3	1		499
9 ANS	1972	23	51	47	44	23	3	3	1		195
	1971	18	45	56	25	16	4	4			168
	TOTAL :	41	96	103	69	39	7	7	1		363
10 ANS	1971	11	30	36	31	17	6	5			136
	1970	8	31	35	31	20	8	6	2	1	142
	TOTAL :	19	61	71	62	37	14	11	2	1	278
11 ANS	1970	7	30	35	22	24	15	4	2	2	141
	1969	7	10	25	30	18	16	4	2	1	113
	TOTAL :	14	40	60	52	42	31	8	4	3	254
12 ANS	1969	3	19	30	16	15	12	2	1		98
	1968	7	10	18	6	16	17	7	2	1	84
	TOTAL :	10	29	48	22	31	29	9	3	1	182
13 ANS	1968	8	13	18	7	17	13	7	3		86
	1967	4	9	11	8	11	10	7	2	1	63
	TOTAL :	12	22	29	15	28	23	14	5	1	149
14 ANS	1967	1	7	4	5	11	12	7	3	1	51
	1966	3	3	6	4	10	10	4	1		41
	TOTAL :	4	10	10	9	21	22	11	4	1	92
15 ANS	1966		4	5	9	3	10	5	1		37
	1965		8	15	7	7	10	11	7	4	69
	TOTAL :		12	20	16	10	20	16	8	4	106
16 ANS	1965	4	1	12	5	6	6	6	4	3	47
	1964	1	1	4	5	6	8	4	1	1	31
	TOTAL :	5	2	16	10	12	14	10	5	4	78
17 ANS	1964		1	2	7	9	3	4	1	4	31
	1963		1	2	6	3	1	5	3	3	24
	TOTAL :		2	4	13	12	4	9	4	7	55

24.- (SUITE)
B.- REGION BRUXELLOISE

DUREE DU MARIAGE ACTUEL	ANNEE DU MARIAGE ACTUEL	RANG DES NAISSANCES COMPTE TENU DES ENFANTS PRECEDENTS NES VIVANTS ENCORE EN VIE OU NON									
		1ERE NAISSANCE	2E NAISSANCE	3E NAISSANCE	4E NAISSANCE	5E NAISSANCE	6E NAISSANCE	7E NAISSANCE	8E NAISSANCE	9E NAISSANCE ET PLUS	TOTAL DES NAISSANCES
18 ANS	1963	1	2	1	1	2	8	3	1	7	26
	1962	2		1	1	2	2	6	1	4	19
	TOTAL :	3	2	2	2	4	10	9	2	11	45
19 ANS	1962				1	3	1		4	5	14
	1961			2	1	3	2	3	3	5	19
	TOTAL :			2	2	6	3	3	7	10	33
20 ANS	1961		1			1	2	3	2	4	13
	1960		1		1	2	6	3	7	6	26
	TOTAL :		2		1	3	8	6	9	10	39
21 ANS	1960	3		2	2	2	4	3	6	4	26
	1959	1				1	1	1		8	12
	TOTAL :	4		2	2	3	5	4	6	12	38
22 ANS	1959				2		1	2		6	11
	1958						1	2	2	8	13
	TOTAL :				2		2	4	2	14	24
23 ANS	1958				1	1	3	2		3	10
	1957				1		1		1	4	7
	TOTAL :				2	1	4	2	1	7	17
24 ANS	1957								2	3	5
	1956				1	1		1	2	1	6
	TOTAL :				1	1		1	4	4	11
25 ANS ET PLUS							4	2	1	12	19
DUREE INCONNUE		27	3	3	2	3	2	1		1	42
TOTAL GENERAL		5288	3236	1394	620	341	219	132	70	104	11404

24.-NAISSANCES LEGITIMES D'APRES LEUR RANG DE SURVENANCE AU COURS DU MARIAGE ACTUEL ET LA DUREE DE CELUI-CI Année 1981

(Y COMPRIS LES ENFANTS NES VIVANTS MAIS PRESENTES SANS VIE, NON COMPRIS LES MORT-NES)

C.- REGION FLAMANDE

DUREE DU MARIAGE ACTUEL	ANNEE DU MARIAGE ACTUEL	RANG DES NAISSANCES COMPTE TENU DES ENFANTS PRECEDENTS NES VIVANTS ENCORE EN VIE OU NON									
		1ERE NAIS-SANCE	2E NAIS-SANCE	3E NAIS-SANCE	4E NAIS-SANCE	5E NAIS-SANCE	6E NAIS-SANCE	7E NAIS-SANCE	8E NAIS-SANCE	9E NAIS-SANCE ET PLUS	TOTAL DES NAIS-SANCES
<1 MOIS	1981	153									153
	1980	3									3
	TOTAL :	156									156
<2 MOIS	1981	183									183
	1980	23									23
	TOTAL :	206									206
<3 MOIS	1981	238									238
	1980	49									49
	TOTAL :	287									287
<4 MOIS	1981	361									361
	1980	146									146
	TOTAL :	507									507
<5 MOIS	1981	594									594
	1980	338									338
	TOTAL :	932									932
<6 MOIS	1981	669									669
	1980	567									567
	TOTAL :	1236									1236
<7 MOIS	1981	327									327
	1980	418									418
	TOTAL :	745									745
<8 MOIS	1981	121									121
	1980	239									239
	TOTAL :	360									360
<9 MOIS	1981	91									91
	1980	368									368
	TOTAL :	459									459
9-<12 MOIS	1981	163									163
	1980	2447	6								2453
	TOTAL :	2610	6								2616
<1 AN	1981	2900									2900
	1980	4598	6								4604
	TOTAL :	7498	6								7504
1 AN	1980	4394	298	8							4700
	1979	4015	655	14							4684
	TOTAL :	8409	953	22							9384
2 ANS	1979	3035	1241	43							4319
	1978	2894	1767	84	6						4751
	TOTAL :	5929	3008	127	6						9070
3 ANS	1978	2219	2055	206	14	2					4496
	1977	1872	2319	303	19	2					4515
	TOTAL :	4091	4374	509	33	4					9011

24.- (SUITE)
C.- REGION FLAMANDE

DUREE DU MARIAGE ACTUEL	ANNEE DU MARIAGE ACTUEL	RANG DES NAISSANCES COMPTE TENU DES ENFANTS PRECEDENTS NES VIVANTS ENCORE EN VIE OU NON									
		1ERE NAISSANCE	2E NAISSANCE	3E NAISSANCE	4E NAISSANCE	5E NAISSANCE	6E NAISSANCE	7E NAISSANCE	8E NAISSANCE	9E NAISSANCE ET PLUS	TOTAL DES NAISSANCES
4 ANS	1977	1413	2000	448	39	1	1				3902
	1976	1212	2113	519	64	2					3910
	TOTAL :	2625	4113	967	103	3	1				7812
5 ANS	1976	914	1663	577	88	9	1				3252
	1975	795	1760	682	106	14	2	3			3362
	TOTAL :	1709	3423	1259	194	23	3	3			6614
6 ANS	1975	569	1227	540	120	25	4				2485
	1974	467	1335	666	149	25	3				2645
	TOTAL :	1036	2562	1206	269	50	7				5130
7 ANS	1974	398	914	586	157	29	6				2090
	1973	308	867	588	164	40	4	2		2	1975
	TOTAL :	706	1781	1174	321	69	10	2		2	4065
8 ANS	1973	226	625	450	173	39	10	2	1	1	1527
	1972	193	611	465	144	56	19	3	1	1	1493
	TOTAL :	419	1236	915	317	95	29	5	2	2	3020
9 ANS	1972	136	382	404	128	42	8	8	1		1109
	1971	125	422	307	151	44	16	11	3		1079
	TOTAL :	261	804	711	279	86	24	19	4		2188
10 ANS	1971	98	308	262	121	40	17	5	1		852
	1970	101	276	277	109	41	18	5	8		835
	TOTAL :	199	584	539	230	81	35	10	9		1687
11 ANS	1970	59	204	215	96	39	17	11	2	2	645
	1969	50	166	146	96	45	22	7	3	2	537
	TOTAL :	109	370	361	192	84	39	18	5	4	1182
12 ANS	1969	42	126	124	85	41	13	6	4	1	442
	1968	40	122	125	57	38	25	10	3	1	421
	TOTAL :	82	248	249	142	79	38	16	7	2	863
13 ANS	1968	38	85	99	66	34	21	13	2	2	360
	1967	26	80	72	71	32	16	8	8	5	318
	TOTAL :	64	165	171	137	66	37	21	10	7	678
14 ANS	1967	15	44	71	46	22	23	16	4	3	244
	1966	16	51	72	47	26	17	8	4	11	252
	TOTAL :	31	95	143	93	48	40	24	8	14	496
15 ANS	1966	13	33	54	34	25	11	6	2	4	182
	1965	9	39	38	26	18	21	4	5	5	165
	TOTAL :	22	72	92	60	43	32	10	7	9	347
16 ANS	1965	8	17	33	21	19	14	7	3	7	129
	1964	2	15	32	30	16	14	7	7	5	128
	TOTAL :	10	32	65	51	35	28	14	10	12	257
17 ANS	1964	5	12	17	18	21	9	12	3	4	101
	1963	3	10	17	24	9	7	10	5	5	90
	TOTAL :	8	22	34	42	30	16	22	8	9	191

24.- (SUITE)
C.- REGION FLAMANDE

DUREE DU MARIAGE ACTUEL	ANNEE DU MARIAGE ACTUEL	RANG DES NAISSANCES COMPTE TENU DES ENFANTS PRECEDENTS NES VIVANTS ENCORE EN VIE OU NON									
		1ERE NAISSANCE	2E NAISSANCE	3E NAISSANCE	4E NAISSANCE	5E NAISSANCE	6E NAISSANCE	7E NAISSANCE	8E NAISSANCE	9E NAISSANCE ET PLUS	TOTAL DES NAISSANCES
18 ANS	1963		7	12	17	10	8	6	4	7	71
	1962	6	10	13	9	12	6	5	7	9	77
	TOTAL :	6	17	25	26	22	14	11	11	16	148
19 ANS	1962	2	3	10	3	7	6	8	2	5	46
	1961	2	2	6	5	5	7	6	1	8	42
	TOTAL :	4	5	16	8	12	13	14	3	13	88
20 ANS	1961		5	4	3	5	8	4	6	4	39
	1960		1	6	6	3	6	3	2	6	33
	TOTAL :		6	10	9	8	14	7	8	10	72
21 ANS	1960		1	2	3	2	2	1	5	3	19
	1959			3	5	5	4	4	2	4	27
	TOTAL :		1	5	8	7	6	5	7	7	46
22 ANS	1959		1		1	6	5	3	2	10	28
	1958			1	2	1	3	3	1	3	14
	TOTAL :		1	1	3	7	8	6	3	13	42
23 ANS	1958			2	1			2	2	4	11
	1957		1	1		1	1	3		5	12
	TOTAL :		1	3	1	1	1	5	2	9	23
24 ANS	1957						2		1	2	5
	1956				2					3	5
	TOTAL :				2		2		1	5	10
25 ANS ET PLUS				1	4		2	5	5	17	34
DUREE INCONNUE		4		1	2				1		8
TOTAL GENERAL		33222	23879	8606	2532	853	399	217	111	151	69970

24.-NAISSANCES LEGITIMES D'APRES LEUR RANG DE SURVENANCE AU COURS DU MARIAGE ACTUEL ET LA DUREE DE CELUI-CI

Année 1981

(Y COMPRIS LES ENFANTS NES VIVANTS MAIS PRESENTES SANS VIE, NON COMPRIS LES MORT-NES)

D.- REGION WALLONNE

DUREE DU MARIAGE ACTUEL	ANNEE DU MARIAGE ACTUEL	RANG DES NAISSANCES COMPTE TENU DES ENFANTS PRECEDENTS NES VIVANTS ENCORE EN VIE OU NON									
		1ERE NAISSANCE	2E NAISSANCE	3E NAISSANCE	4E NAISSANCE	5E NAISSANCE	6E NAISSANCE	7E NAISSANCE	8E NAISSANCE	9E NAISSANCE ET PLUS	TOTAL DES NAISSANCES
<1 MOIS	1981	180									180
	1980	5									5
	TOTAL :	185									185
<2 MOIS	1981	181									181
	1980	16									16
	TOTAL :	197									197
<3 MOIS	1981	218									218
	1980	41									41
	TOTAL :	259									259
<4 MOIS	1981	283									283
	1980	105									105
	TOTAL :	388									388
<5 MOIS	1981	387									387
	1980	220									220
	TOTAL :	607									607
<6 MOIS	1981	392									392
	1980	318									318
	TOTAL :	710									710
<7 MOIS	1981	171									171
	1980	271									271
	TOTAL :	442									442
<8 MOIS	1981	61									61
	1980	175									175
	TOTAL :	236									236
<9 MOIS	1981	84									84
	1980	291									291
	TOTAL :	375									375
9-<12 MOIS	1981	98									98
	1980	1587	4								1591
	TOTAL :	1685	4								1689
<1 AN	1981	2055									2055
	1980	3029	4								3033
	TOTAL :	5084	4								5088
1 AN	1980	2586	172	6							2764
	1979	2284	377	8							2669
	TOTAL :	4870	549	14							5433
2 ANS	1979	1590	658	31	2						2281
	1978	1425	888	63	4						2380
	TOTAL :	3015	1546	94	6						4661
3 ANS	1978	972	952	98	2						2024
	1977	966	1079	131	13	2					2191
	TOTAL :	1938	2031	229	15	2					4215

24.- (SUITE)
D.- REGION WALLONNE

DUREE DU MARIAGE ACTUEL	ANNEE DU MARIAGE ACTUEL	RANG DES NAISSANCES COMPTE TENU DES ENFANTS PRECEDENTS NES VIVANTS ENCORE EN VIE OU NON									
		1ERE NAISSANCE	2E NAISSANCE	3E NAISSANCE	4E NAISSANCE	5E NAISSANCE	6E NAISSANCE	7E NAISSANCE	8E NAISSANCE	9E NAISSANCE ET PLUS	TOTAL DES NAISSANCES
4 ANS	1977	574	984	180	20	3					1761
	1976	527	1027	268	35	8					1865
	TOTAL :	1101	2011	448	55	11					3626
5 ANS	1976	390	791	259	52	5	1				1498
	1975	356	798	321	68	4	1				1548
	TOTAL :	746	1589	580	120	9	2				3046
6 ANS	1975	242	649	303	62	17	4				1277
	1974	235	635	319	77	14	1				1281
	TOTAL :	477	1284	622	139	31	5				2558
7 ANS	1974	150	466	279	82	21	5	2			1005
	1973	127	419	311	95	17	3	1			973
	TOTAL :	277	885	590	177	38	8	3			1978
8 ANS	1973	89	310	241	89	15	8	2		1	755
	1972	83	318	238	108	21	8	1			777
	TOTAL :	172	628	479	197	36	16	3		1	1532
9 ANS	1972	65	209	206	67	24	11		3	1	586
	1971	66	191	186	85	32	5	1			566
	TOTAL :	131	400	392	152	56	16	1	3	1	1152
10 ANS	1971	57	156	134	71	34	8	2	1		463
	1970	37	116	127	88	41	12	2	1		424
	TOTAL :	94	272	261	159	75	20	4	2		887
11 ANS	1970	35	82	103	62	29	9	1			321
	1969	35	91	118	60	34	7	6		1	352
	TOTAL :	70	173	221	122	63	16	7		1	673
12 ANS	1969	18	83	86	47	20	13	2	2	1	272
	1968	10	49	80	51	22	10	3	3	2	230
	TOTAL :	28	132	166	98	42	23	5	5	3	502
13 ANS	1968	18	52	51	31	17	9	4	1	2	185
	1967	12	41	64	43	24	7	4	1		196
	TOTAL :	30	93	115	74	41	16	8	2	2	381
14 ANS	1967	7	30	36	30	15	10	7	2	1	138
	1966	14	28	26	29	23	8	7	3	2	140
	TOTAL :	21	58	62	59	38	18	14	5	3	278
15 ANS	1966	4	18	28	26	11	11	7	3	2	110
	1965	10	16	28	13	24	11	5	3	1	111
	TOTAL :	14	34	56	39	35	22	12	6	3	221
16 ANS	1965	3	15	24	13	14	8	3		2	82
	1964	6	5	19	12	14	4	5	2	5	72
	TOTAL :	9	20	43	25	28	12	8	2	7	154
17 ANS	1964	2	8	20	11	8	8	6	1	3	67
	1963	1	9	15	5	11	8	5	3	1	58
	TOTAL :	3	17	35	16	19	16	11	4	4	125

24.- (SUITE)
D.- REGION WALLONNE

DUREE DU MARIAGE ACTUEL	ANNEE DU MARIAGE ACTUEL	RANG DES NAISSANCES COMPTE TENU DES ENFANTS PRECEDENTS NES VIVANTS ENCORE EN VIE OU NON									
		1ERE NAISSANCE	2E NAISSANCE	3E NAISSANCE	4E NAISSANCE	5E NAISSANCE	6E NAISSANCE	7E NAISSANCE	8E NAISSANCE	9E NAISSANCE ET PLUS	TOTAL DES NAISSANCES
18 ANS	1963		2	7	10	7	6	6		4	42
	1962	3	5	7	12	6	4	1	3	2	43
	TOTAL :	3	7	14	22	13	10	7	3	6	85
19 ANS	1962	2	3	3	6	8	9	3	2	1	37
	1961	1	1	1	4	4	3	3	2	1	20
	TOTAL :	3	4	4	10	12	12	6	4	2	57
20 ANS	1961			2	5	4	5	6	3	1	26
	1960		4	4	8	5	4	3	5	1	34
	TOTAL :		4	6	13	9	9	9	8	2	60
21 ANS	1960		2	3	1	4		1	1	3	15
	1959	1	1	3	3	2	2	1	2	1	16
	TOTAL :	1	3	6	4	6	2	2	3	4	31
22 ANS	1959		1	1	4		3	2		1	12
	1958		1	1	3	3	1	3	5	5	22
	TOTAL :		2	2	7	3	4	5	5	6	34
23 ANS	1958	1			2	1		1	1	3	9
	1957	1		1	1	1	1	1	1	1	8
	TOTAL :	2		1	3	2	1	2	2	4	17
24 ANS	1957				2	3			1	2	8
	1956		1	1			3	2	1	2	10
	TOTAL :		1	1	2	3	3	2	2	4	18
25 ANS ET PLUS			1			2	4	3	3	4	17
DUREE INCONNUE		12	9	4	5	1			1		32
TOTAL GENERAL		18101	11757	4445	1519	575	235	112	60	57	36861

25.-NAISSANCES LEGITIMES D'APRES LEUR RANG DE SURVENANCE AU COURS DU MARIAGE ACTUEL ET D'APRES L'INTERVALLE DE TEMPS ECOULE APRES LA NAISSANCE PRECEDENTE - ANNEE 1981

(Y COMPRIS LES ENFANTS NES VIVANTS MAIS PRESENTES SANS VIE, NON COMPRIS LES MORT-NES)

A.- LE ROYAUME

TEMPS ECOULE DEPUIS LA NAISSANCE PRECE-DENTE	ANNEE DE LA NAISSANCE PRECE-DENTE	RANG DES NAISSANCES COMPTE TENU DES ENFANTS PRECEDENTS NES VIVANTS ENCORE EN VIE OU NON								
		2E NAIS-SANCE	3E NAIS-SANCE	4E NAIS-SANCE	5E NAIS-SANCE	6E NAIS-SANCE	7E NAIS-SANCE	8E NAIS-SANCE	9E NAIS-SANCE ET PLUS	TOTAL DES NAISSANCES DE RANG 2 ET PLUS
<1 AN	1981	42	15	5	5	3	1			71
	1980	762	282	101	35	17	16	10	13	1236
1 AN	1980	4910	1687	638	242	130	81	43	68	7799
	1979	6112	1878	645	222	123	66	35	51	9132
2 ANS	1979	5763	1707	546	175	89	51	32	40	8403
	1978	5213	1524	436	179	85	42	26	29	7534
3 ANS	1978	3625	1243	352	131	66	37	10	15	5479
	1977	2835	1052	313	109	50	40	13	24	4436
4 ANS	1977	1925	863	264	102	49	19	16	16	3254
	1976	1550	736	205	96	36	14	5	12	2654
5 ANS	1976	1142	595	167	66	21	14	10	7	2022
	1975	999	482	135	55	29	10	5	7	1722
6 ANS	1975	710	366	107	39	24	8	5	2	1261
	1974	598	317	101	46	16	8	5	1	1092
7 ANS	1974	427	252	78	35	22	8	2	3	827
	1973	383	225	95	31	13	4	4	2	757
8 ANS	1973	313	217	70	26	10	6	2	1	645
	1972	296	165	60	19	6	4	2	2	554
9 ANS	1972	218	133	57	27	11	3	2	3	454
	1971	204	116	52	16	4	4		2	398
10 ANS	1971	139	98	35	12	7	1	1	1	294
	1970	131	72	29	13	8	2			255
11 ANS	1970	87	64	25	18	3	2	1	1	201
	1969	75	50	15	12	1				153
12 ANS	1969	62	55	18	8	1		1	2	147
	1968	47	35	15	4	3				104
13 ANS	1968	50	21	7	4	2				84
	1967	43	29	9	1		1	1		84
14 ANS	1967	26	20	8	2			1		57
	1966	16	15	7	3	1	1			43
15 ANS	1966	15	9	4	3	2				33
	1965	13	11	8	2					34
16 ANS	1965	13	6	3	1					23
	1964	8	4	7						19
17 ANS	1964	2	3							5
	1963	3	6							9
18 ANS	1963	2	1	2						5
	1962	1	3							4
19 ANS	1962	1	1							2
	1961	5		1		1				7
20 ANS	1961	1	1							2
	1960									
21 ANS ET PLUS		2	1		1					4
DUREE INCONNUE		103	85	51	29	20	18	9	10	325
TOTAL GENERAL		38872	14445	4671	1769	853	461	241	312	61624

25.- NAISSANCES LEGITIMES D'APRES LEUR RANG DE SURVENANCE AU COURS DU MARIAGE ACTUEL ET D'APRES L'INTERVALLE DE TEMPS ECOULE APRES LA NAISSANCE PRECEDENTE - ANNEE 1981

(Y COMPRIS LES ENFANTS NES VIVANTS MAIS PRESENTES SANS VIE, NON COMPRIS LES MORT-NES)

B.- REGION BRUXELLOISE

TEMPS ECOULE DEPUIS LA NAISSANCE PRECEDENTE	ANNEE DE LA NAISSANCE PRECEDENTE	RANG DES NAISSANCES COMPTE TENU DES ENFANTS PRECEDENTS NES VIVANTS ENCORE EN VIE OU NON								
		2E NAISSANCE	3E NAISSANCE	4E NAISSANCE	5E NAISSANCE	6E NAISSANCE	7E NAISSANCE	8E NAISSANCE	9E NAISSANCE ET PLUS	TOTAL DES NAISSANCES DE RANG 2 ET PLUS
<1 AN	1981	3		3						6
	1980	59	37	23	10	6	3	1	2	141
1 AN	1980	433	172	88	44	31	22	11	14	815
	1979	514	182	92	44	22	18	9	17	898
2 ANS	1979	447	159	62	35	21	20	10	12	766
	1978	439	146	62	42	29	10	9	7	744
3 ANS	1978	299	112	42	29	24	13	2	6	527
	1977	229	92	45	16	11	12	5	11	421
4 ANS	1977	164	76	45	20	19	7	6	8	345
	1976	119	69	26	20	6	3	2	7	252
5 ANS	1976	98	58	21	11	5	6	4	4	207
	1975	86	37	14	7	3	2	2	3	154
6 ANS	1975	65	36	10	7	6		2		126
	1974	39	32	7	8	5	1	1		93
7 ANS	1974	31	16	2	8	5	2		2	66
	1973	25	12	5	3	2			1	48
8 ANS	1973	26	22	3	3	1	2	1		58
	1972	22	9	4	1	1				37
9 ANS	1972	14	12	6	2	2			1	37
	1971	16	7	3	3	1				30
10 ANS	1971	11	10	4		3				28
	1970	8	10	4						22
11 ANS	1970	6	6	2	4				1	19
	1969	3	6			1				10
12 ANS	1969	8	6	2						16
	1968	1	4	2		1				8
13 ANS	1968	8			1					9
	1967	4	1	2						7
14 ANS	1967	2	2	1						5
	1966	1	1	1			1			4
15 ANS	1966	4								4
	1965	1		1	1					3
16 ANS	1965	1	1							2
	1964									
17 ANS	1964									
	1963									
18 ANS	1963									
	1962									
19 ANS	1962									
	1961									
20 ANS	1961									
	1960									
21 ANS ET PLUS										
DUREE INCONNUE		50	61	38	22	14	10	5	8	208
TOTAL GENERAL		3236	1394	620	341	219	132	70	104	6116

25.- NAISSANCES LEGITIMES D'APRES LEUR RANG DE SURVENANCE AU COURS DU MARIAGE ACTUEL ET D'APRES L'INTERVALLE DE TEMPS ECOULE APRES LA NAISSANCE PRECEDENTE - ANNEE 1981

(Y COMPRIS LES ENFANTS NES VIVANTS MAIS PRESENTES SANS VIE, NON COMPRIS LES MORT-NES)

C.- REGION FLAMANDE

TEMPS ECOULE DEPUIS LA NAISSANCE PRECEDENTE	ANNEE DE LA NAISSANCE PRECEDENTE	RANG DES NAISSANCES COMPTE TENU DES ENFANTS PRECEDENTS NES VIVANTS ENCORE EN VIE OU NON								
		2E NAISSANCE	3E NAISSANCE	4E NAISSANCE	5E NAISSANCE	6E NAISSANCE	7E NAISSANCE	8E NAISSANCE	9E NAISSANCE ET PLUS	TOTAL DES NAISSANCES DE RANG 2 ET PLUS
<1 AN	1981	24	12	2	1	1				40
	1980	469	167	52	16	8	12	9	9	742
1 AN	1980	3098	1062	356	142	71	47	21	43	4840
	1979	4013	1157	377	123	66	32	20	27	5815
2 ANS	1979	3728	1090	340	86	44	24	16	19	5347
	1978	3330	951	231	79	37	20	7	17	4672
3 ANS	1978	2194	756	184	59	27	15	4	6	3245
	1977	1701	622	158	51	23	19	6	9	2589
4 ANS	1977	1094	491	130	40	16	10	6	4	1791
	1976	876	431	113	46	20	6	3	3	1498
5 ANS	1976	632	348	97	29	6	3	4	2	1121
	1975	544	261	74	18	17	4	2	2	922
6 ANS	1975	386	197	44	16	12	2	3	2	662
	1974	336	158	40	26	6	4	1	1	572
7 ANS	1974	230	150	43	16	6	2	1	1	449
	1973	215	128	51	14	7	3	2	1	421
8 ANS	1973	182	109	44	14	5	3			357
	1972	159	87	30	9	2	4	1		292
9 ANS	1972	123	86	33	14	6	1	1		264
	1971	109	55	30	7	2	2		1	206
10 ANS	1971	67	57	18	7	1	1		1	152
	1970	81	39	13	7	6				146
11 ANS	1970	51	38	13	10	2		1		115
	1969	54	28	12	7					101
12 ANS	1969	33	31	12	3	1		1	2	83
	1968	30	22	4	4	1				61
13 ANS	1968	23	12	5	2	1				43
	1967	25	14	6			1			46
14 ANS	1967	13	12	2	1			1		29
	1966	11	5	2	2	1				21
15 ANS	1966	6	5	2	1	1				15
	1965	8	6	2						16
16 ANS	1965	8	2	2						12
	1964	1	2	4						7
17 ANS	1964	1	2							3
	1963	3	3							6
18 ANS	1963	1	1							2
	1962									
19 ANS	1962	1	1							2
	1961	3		1						4
20 ANS	1961	1	1							2
	1960									
21 ANS ET PLUS			1							1
DUREE INCONNUE		15	6	5	3	3	2	1	1	36
TOTAL GENERAL		23879	8606	2532	853	399	217	111	151	36748

25.-NAISSANCES LEGITIMES D'APRES LEUR RANG DE SURVENANCE AU COURS DU MARIAGE ACTUEL ET D'APRES L'INTERVALLE DE TEMPS ECOULE APRES LA NAISSANCE PRECEDENTE - ANNEE 1981

(Y COMPRIS LES ENFANTS NES VIVANTS MAIS PRESENTES SANS VIE, NON COMPRIS LES MORT-NES)

D.- REGION WALLONNE

TEMPS ECOULE DEPUIS LA NAISSANCE PRECE-DENTE	ANNEE DE LA NAISSANCE PRECE-DENTE	RANG DES NAISSANCES COMPTE TENU DES ENFANTS PRECEDENTS NES VIVANTS ENCORE EN VIE OU NON								
		2E NAIS-SANCE	3E NAIS-SANCE	4E NAIS-SANCE	5E NAIS-SANCE	6E NAIS-SANCE	7E NAIS-SANCE	8E NAIS-SANCE	9E NAIS-SANCE ET PLUS	TOTAL DES NAISSANCES DE RANG 2 ET PLUS
<1 AN	1981	15	3		4	2	1			25
	1980	234	78	26	9	3	1		2	353
1 AN	1980	1379	453	194	56	28	12	11	11	2144
	1979	1585	539	176	55	35	16	6	7	2419
2 ANS	1979	1588	458	144	54	24	7	6	9	2290
	1978	1444	427	143	58	19	12	10	5	2118
3 ANS	1978	1132	375	126	43	15	9	4	3	1707
	1977	905	338	110	42	16	9	2	4	1426
4 ANS	1977	667	296	89	42	14	2	4	4	1118
	1976	555	236	66	30	10	5		2	904
5 ANS	1976	412	189	49	26	10	5	2	1	694
	1975	369	184	47	30	9	4	1	2	646
6 ANS	1975	259	133	53	16	6	6			473
	1974	223	127	54	12	5	3	3		427
7 ANS	1974	166	86	33	11	11	4	1		312
	1973	143	85	39	14	4	1	2		288
8 ANS	1973	105	86	23	9	4	1	1	1	230
	1972	115	69	26	9	3		1	2	225
9 ANS	1972	81	35	18	11	3	2	1	2	153
	1971	79	54	19	6	1	2		1	162
10 ANS	1971	61	31	13	5	3		1		114
	1970	42	23	12	6	2	2			87
11 ANS	1970	30	20	10	4	1	2			67
	1969	18	16	3	5					42
12 ANS	1969	21	18	4	5					48
	1968	16	9	9		1				35
13 ANS	1968	19	9	2	1	1				32
	1967	14	14	1	1			1		31
14 ANS	1967	11	6	5	1					23
	1966	4	9	4	1					18
15 ANS	1966	5	4	2	2	1				14
	1965	4	5	5	1					15
16 ANS	1965	4	3	1	1					9
	1964	7	2	3						12
17 ANS	1964	1	1							2
	1963		3							3
18 ANS	1963	1		2						3
	1962	1	3							4
19 ANS	1962									
	1961	2				1				3
20 ANS	1961									
	1960									
21 ANS ET PLUS		2			1					3
DUREE INCONNUE		38	18	8	4	3	6	3	1	81
TOTAL GENERAL		11757	4445	1519	575	235	112	60	57	18760

26.- NAISSANCES LEGITIMES D'APRES L'AGE DE LA MERE, LEUR RANG DANS LE MARIAGE ACTUEL ET L'ETAT SOCIAL DES PARENTS - ANNEE 1981

(Y COMPRIS LES ENFANTS NES VIVANTS MAIS PRESENTES SANS VIE, NON COMPRIS LES MORT-NES)

A.- L E R O Y A U M E

RANG DES NAISSANCES ET ETAT SOCIAL DE LA MERE	AGE DE LA MERE									
	< 15 ANS	15 - 19 ANS	20 - 24 ANS	25 - 29 ANS	30 - 34 ANS	35 - 39 ANS	40 - 44 ANS	45 ANS ET PLUS	AGE INCONNU	TOTAL
1IERE NAISSANCE										
SANS PROFESSION	3	2885	5963	2538	878	263	68	5	1	12604
CHEF D'ENTREPRISE		59	684	776	182	42	5			1748
EMPLOYEE		837	13875	11688	2240	380	37	3		29060
OUVRIERE		1515	7344	3217	731	127	19			12953
AIDANTE		18	128	81	14	4			1	246
TOTAL	3	5314	27994	18300	4045	816	129	8	2	56611
2IEME NAISSANCE										
SANS PROFESSION		615	4645	4413	1729	368	45	2	1	11818
CHEF D'ENTREPRISE		6	243	646	281	45	3			1224
EMPLOYEE		41	3458	10315	3583	480	43	1		17921
OUVRIERE		164	2985	3341	1044	165	13			7712
AIDANTE			78	81	34	3	1			197
TOTAL		826	11409	18796	6671	1061	105	3	1	38872
3IEME NAISSANCE										
SANS PROFESSION		77	1479	2875	1955	503	70	4		6963
CHEF D'ENTREPRISE			37	199	200	45	6			487
EMPLOYEE		2	252	2103	1967	361	33			4718
OUVRIERE		8	484	1060	552	92	13	1		2210
AIDANTE			12	27	21	5	2			67
TOTAL		87	2264	6264	4695	1006	124	5		14445
4IEME NAISSANCE										
SANS PROFESSION		5	421	1175	1036	378	87	8	1	3111
CHEF D'ENTREPRISE			7	34	74	26	8			149
EMPLOYEE			14	244	432	154	29	1		874
OUVRIERE			56	210	173	60	12			511
AIDANTE			1	8	9	7	1			26
TOTAL		5	499	1671	1724	625	137	9	1	4671
5IEME NAISS. ET +										
SANS PROFESSION		2	117	778	1103	769	315	41		3125
CHEF D'ENTREPRISE				7	13	19	6	2		47
EMPLOYEE			2	37	81	60	9	1		190
OUVRIERE			15	76	96	56	18			261
AIDANTE				1	6	3	3			13
TOTAL		2	134	899	1299	907	351	44		3636
TOTAL GENERAL	3	6234	42300	45930	18434	4415	846	69	4	118235

26.- SUITE

RANG DES NAISSANCES ET ETAT SOCIAL DE LA MERE	ETAT SOCIAL DU PERE					
	SANS PROFESS.	CHEF D' ENTREPR.	EMPLOYE	OUVRIER	AIDANT	TOTAL
1IERE NAISSANCE						
SANS PROFESSION	674	1509	3211	7176	34	12604
CHEF D'ENTREPRISE	34	664	578	463	9	1748
EMPLOYEE	484	2272	16825	9417	62	29060
OUVRIERE	189	399	2369	9966	30	12953
AIDANTE		187	24	29	6	246
TOTAL	1381	5031	23007	27051	141	56611
2IEME NAISSANCE						
SANS PROFESSION	304	1710	3452	6322	30	11818
CHEF D'ENTREPRISE	18	491	406	303	6	1224
EMPLOYEE	126	1524	11421	4816	34	17921
OUVRIERE	70	265	1451	5912	14	7712
AIDANTE		160	13	14	10	197
TOTAL	518	4150	16743	17367	94	38872
3IEME NAISSANCE						
SANS PROFESSION	182	1030	1894	3849	8	6963
CHEF D'ENTREPRISE	9	202	165	107	4	487
EMPLOYEE	31	531	3221	930	5	4718
OUVRIERE	37	77	372	1724		2210
AIDANTE		64	2	1		67
TOTAL	259	1904	5654	6611	17	14445
4IEME NAISSANCE						
SANS PROFESSION	81	397	701	1928	4	3111
CHEF D'ENTREPRISE	2	68	33	45	1	149
EMPLOYEE	9	125	581	158	1	874
OUVRIERE	14	22	63	411	1	511
AIDANTE		24	1		1	26
TOTAL	106	636	1379	2542	8	4671
5IEME NAISS. ET +						
SANS PROFESSION	160	266	318	2377	4	3125
CHEF D'ENTREPRISE	4	12	5	25	1	47
EMPLOYEE	1	32	114	43		190
OUVRIERE	19	10	19	213		261
AIDANTE		13				13
TOTAL	184	333	456	2658	5	3636
TOTAL GENERAL	2448	12054	47239	56229	265	118235

26.- SUITE

B.- R E G I O N B R U X E L L O I S E

RANG DES NAISSANCES ET ETAT SOCIAL DE LA MERE	AGE DE LA MERE									
	< 15 ANS	15 - 19 ANS	20 - 24 ANS	25 - 29 ANS	30 - 34 ANS	35 - 39 ANS	40 - 44 ANS	45 ANS ET PLUS	AGE INCONNU	TOTAL
1IERE NAISSANCE										
SANS PROFESSION	1	334	711	417	142	35	13	1		1654
CHEF D'ENTREPRISE		1	33	89	23	5				151
EMPLOYEE		85	1012	1221	375	90	12	1		2796
OUVRIERE		117	346	160	45	13	1			682
AIDANTE		1	2	1	1					5
TOTAL	1	538	2104	1888	586	143	26	2		5288
2IEME NAISSANCE										
SANS PROFESSION		100	552	456	177	34	5	2		1326
CHEF D'ENTREPRISE			16	52	34	9				111
EMPLOYEE		3	215	719	373	71	7			1388
OUVRIERE		14	162	154	58	11				399
AIDANTE			2	8	2					12
TOTAL		117	947	1389	644	125	12	2		3236
3IEME NAISSANCE										
SANS PROFESSION		24	276	304	190	46	3			843
CHEF D'ENTREPRISE			2	13	21	2				38
EMPLOYEE			13	135	154	38	4			344
OUVRIERE		3	42	74	40	7	1			167
AIDANTE				2						2
TOTAL		27	333	528	405	93	8			1394
4IEME NAISSANCE										
SANS PROFESSION		1	103	207	104	45	9			469
CHEF D'ENTREPRISE			1	2	7	1	3			14
EMPLOYEE				12	33	7	2			54
OUVRIERE			8	43	16	13	2			82
AIDANTE						1				1
TOTAL		1	112	264	160	67	16			620
5IEME NAISS. ET +										
SANS PROFESSION		1	29	236	260	167	63	13		769
CHEF D'ENTREPRISE				1		2	3	1		7
EMPLOYEE				7	6	6				19
OUVRIERE			6	25	20	12	8			71
AIDANTE										
TOTAL		1	35	269	286	187	74	14		866
TOTAL GENERAL	1	684	3531	4338	2081	615	136	18		11404

RANG DES NAISSANCES ET ETAT SOCIAL DE LA MERE	ETAT SOCIAL DU PERE					
	SANS PROFESS.	CHEF D' ENTREPR.	EMPLOYE	OUVRIER	AIDANT	TOTAL
1IERE NAISSANCE						
SANS PROFESSION	190	167	525	772		1654
CHEF D'ENTREPRISE	5	89	42	15		151
EMPLOYEE	118	263	1880	533	2	2796
OUVRIERE	38	25	109	510		682
AIDANTE		5				5
TOTAL	351	549	2556	1830	2	5288
2IEME NAISSANCE						
SANS PROFESSION	82	130	415	699		1326
CHEF D'ENTREPRISE	2	56	40	13		111
EMPLOYEE	20	162	960	246		1388
OUVRIERE	18	10	59	312		399
AIDANTE		10		2		12
TOTAL	122	368	1474	1272		3236
3IEME NAISSANCE						
SANS PROFESSION	55	82	191	515		843
CHEF D'ENTREPRISE	2	17	15	4		38
EMPLOYEE	12	45	239	48		344
OUVRIERE	9	7	14	137		167
AIDANTE		2				2
TOTAL	78	153	459	704		1394
4IEME NAISSANCE						
SANS PROFESSION	17	33	61	358		469
CHEF D'ENTREPRISE		10	3	1		14
EMPLOYEE	3	8	34	9		54
OUVRIERE	5	6	8	63		82
AIDANTE		1				1
TOTAL	25	58	106	431		620
5IEME NAISS. ET +						
SANS PROFESSION	40	33	31	665		769
CHEF D'ENTREPRISE		2		5		7
EMPLOYEE	1	4	7	7		19
OUVRIERE	5	3	2	61		71
AIDANTE						
TOTAL	46	42	40	738		866
TOTAL GENERAL	622	1170	4635	4975	2	11404

26.- SUITE

C.- R E G I O N F L A M A N D E

RANG DES NAISSANCES ET ETAT SOCIAL DE LA MERE	AGE DE LA MERE									
	< 15 ANS	15 - 19 ANS	20 - 24 ANS	25 - 29 ANS	30 - 34 ANS	35 - 39 ANS	40 - 44 ANS	45 ANS ET PLUS	AGE INCONNU	TOTAL
1IERE NAISSANCE										
SANS PROFESSION	1	1198	2740	1206	410	138	34	4	1	5732
CHEF D'ENTREPRISE		30	412	444	91	27	3			1007
EMPLOYEE		483	8598	6961	1105	159	15	1		17322
OUVRIERE		995	5138	2304	494	74	13			9018
AIDANTE		8	74	54	4	3				143
TOTAL	1	2714	16962	10969	2104	401	65	5	1	33222
2IEME NAISSANCE										
SANS PROFESSION		293	2328	2436	988	211	24		1	6281
CHEF D'ENTREPRISE		5	159	396	148	18	3			729
EMPLOYEE		26	2262	6720	2079	246	22			11355
OUVRIERE		117	2047	2387	735	115	9			5410
AIDANTE			41	41	20	1	1			104
TOTAL		441	6837	11980	3970	591	59		1	23879
3IEME NAISSANCE										
SANS PROFESSION		30	715	1594	1149	286	45	3		3822
CHEF D'ENTREPRISE			27	122	113	27	5			294
EMPLOYEE			165	1376	1218	221	14			2994
OUVRIERE		4	329	709	346	61	8	1		1458
AIDANTE			6	15	12	3	2			38
TOTAL		34	1242	3816	2838	598	74	4		8606
4IEME NAISSANCE										
SANS PROFESSION		3	187	584	586	219	44	8	1	1632
CHEF D'ENTREPRISE			4	20	45	15				84
EMPLOYEE			8	153	249	94	16			520
OUVRIERE			33	108	99	33	8			281
AIDANTE				3	7	5				15
TOTAL		3	232	868	986	366	68	8	1	2532
5IEME NAISS. ET +										
SANS PROFESSION		1	60	352	533	388	151	16		1501
CHEF D'ENTREPRISE				3	7	11	1	1		23
EMPLOYEE			2	19	35	40	6			102
OUVRIERE			7	26	38	25	6			102
AIDANTE				1	2					3
TOTAL		1	69	401	615	464	164	17		1731
TOTAL GENERAL	1	3193	25342	28034	10513	2420	430	34	3	69970

26.- SUITE

RANG DES NAISSANCES ET ETAT SOCIAL DE LA MERE	ETAT SOCIAL DU PERE					
	SANS PROFESS.	CHEF D' ENTREPR.	EMPLOYE	OUVRIER	AIDANT	TOTAL
1IERE NAISSANCE						
SANS PROFESSION	195	861	1395	3256	25	5732
CHEF D'ENTREPRISE	15	339	345	301	7	1007
EMPLOYEE	208	1260	9928	5883	43	17322
OUVRIERE	86	259	1665	6984	24	9018
AIDANTE		107	12	19	5	143
TOTAL	504	2826	13345	16443	104	33222
2IEME NAISSANCE						
SANS PROFESSION	98	1125	1787	3252	19	6281
CHEF D'ENTREPRISE	11	262	258	194	4	729
EMPLOYEE	54	867	7251	3157	26	11355
OUVRIERE	27	191	1049	4131	12	5410
AIDANTE		87	8	4	5	104
TOTAL	190	2532	10353	10738	66	23879
3IEME NAISSANCE						
SANS PROFESSION	45	670	1072	2032	3	3822
CHEF D'ENTREPRISE	2	117	98	74	3	294
EMPLOYEE	11	314	2073	594	2	2994
OUVRIERE	14	53	271	1120		1458
AIDANTE		35	2	1		38
TOTAL	72	1189	3516	3821	8	8606
4IEME NAISSANCE						
SANS PROFESSION	23	234	401	970	4	1632
CHEF D'ENTREPRISE	1	34	20	28	1	84
EMPLOYEE	4	76	346	93	1	520
OUVRIERE	4	14	31	232		281
AIDANTE		14	1			15
TOTAL	32	372	799	1323	6	2532
5IEME NAISS. ET +						
SANS PROFESSION	34	162	163	1138	4	1501
CHEF D'ENTREPRISE	2	3	4	13	1	23
EMPLOYEE		19	67	16		102
OUVRIERE	3	5	6	88		102
AIDANTE		3				3
TOTAL	39	192	240	1255	5	1731
TOTAL GENERAL	837	7111	28253	33580	189	69970

26.- SUITE

D.- R E G I O N W A L L O N N E

RANG DES NAISSANCES ET ETAT SOCIAL DE LA MERE	AGE DE LA MERE									
	< 15 ANS	15 - 19 ANS	20 - 24 ANS	25 - 29 ANS	30 - 34 ANS	35 - 39 ANS	40 - 44 ANS	45 ANS ET PLUS	AGE INCONNU	TOTAL
1IERE NAISSANCE										
SANS PROFESSION	1	1353	2512	915	326	90	21			5218
CHEF D'ENTREPRISE		28	239	243	68	10	2			590
EMPLOYEE		269	4265	3506	760	131	10	1		8942
OUVRIERE		403	1860	753	192	40	5			3253
AIDANTE		9	52	26	9	1			1	98
TOTAL	1	2062	8928	5443	1355	272	38	1	1	18101
2IEME NAISSANCE										
SANS PROFESSION		222	1765	1521	564	123	16			4211
CHEF D'ENTREPRISE		1	68	198	99	18				384
EMPLOYEE		12	981	2876	1131	163	14	1		5178
OUVRIERE		33	776	800	251	39	4			1903
AIDANTE			35	32	12	2				81
TOTAL		268	3625	5427	2057	345	34	1		11757
3IEME NAISSANCE										
SANS PROFESSION		23	488	977	616	171	22	1		2298
CHEF D'ENTREPRISE			8	64	66	16	1			155
EMPLOYEE		2	74	592	595	102	15			1380
OUVRIERE		1	113	277	166	24	4			585
AIDANTE			6	10	9	2				27
TOTAL		26	689	1920	1452	315	42	1		4445
4IEME NAISSANCE										
SANS PROFESSION		1	131	384	346	114	34			1010
CHEF D'ENTREPRISE			2	12	22	10	5			51
EMPLOYEE			6	79	150	53	11	1		300
OUVRIERE			15	59	58	14	2			148
AIDANTE			1	5	2	1	1			10
TOTAL		1	155	539	578	192	53	1		1519
5IEME NAISS. ET +										
SANS PROFESSION			28	190	310	214	101	12		855
CHEF D'ENTREPRISE				3	6	6	2			17
EMPLOYEE				11	40	14	3	1		69
OUVRIERE			2	25	38	19	4			88
AIDANTE					4	3	3			10
TOTAL			30	229	398	256	113	13		1039
TOTAL GENERAL	1	2357	13427	13558	5840	1380	280	17	1	36861

26.- SUITE

RANG DES NAISSANCES ET ETAT SOCIAL DE LA MERE	ETAT SOCIAL DU PERE					
	SANS PROFESS.	CHEF D' ENTREPR.	EMPLOYE	OUVRIER	AIDANT	TOTAL
1IERE NAISSANCE						
SANS PROFESSION	289	481	1291	3148	9	5218
CHEF D'ENTREPRISE	14	236	191	147	2	590
EMPLOYEE	158	749	5017	3001	17	8942
OUVRIERE	65	115	595	2472	6	3253
AIDANTE		75	12	10	1	98
TOTAL	526	1656	7106	8778	35	18101
2IEME NAISSANCE						
SANS PROFESSION	124	455	1250	2371	11	4211
CHEF D'ENTREPRISE	5	173	108	96	2	384
EMPLOYEE	52	495	3210	1413	8	5178
OUVRIERE	25	64	343	1469	2	1903
AIDANTE		63	5	8	5	81
TOTAL	206	1250	4916	5357	28	11757
3IEME NAISSANCE						
SANS PROFESSION	82	278	631	1302	5	2298
CHEF D'ENTREPRISE	5	68	52	29	1	155
EMPLOYEE	8	172	909	288	3	1380
OUVRIERE	14	17	87	467		585
AIDANTE		27				27
TOTAL	109	562	1679	2086	9	4445
4IEME NAISSANCE						
SANS PROFESSION	41	130	239	600		1010
CHEF D'ENTREPRISE	1	24	10	16		51
EMPLOYEE	2	41	201	56		300
OUVRIERE	5	2	24	116	1	148
AIDANTE		9			1	10
TOTAL	49	206	474	788	2	1519
5IEME NAISS. ET +						
SANS PROFESSION	86	71	124	574		855
CHEF D'ENTREPRISE	2	7	1	7		17
EMPLOYEE		9	40	20		69
OUVRIERE	11	2	11	64		88
AIDANTE		10				10
TOTAL	99	99	176	665		1039
TOTAL GENERAL	989	3773	14351	17674	74	36861

27.- NAISSANCES LEGITIMES D'APRES LEUR RANG DE SURVENANCE AU COURS DU MARIAGE ACTUEL ET LA PROFESSION DU PERE — ANNEE 1981

(Y COMPRIS LES ENFANTS NES VIVANTS MAIS PRESENTES SANS VIE, NON COMPRIS LES MORT-NES)

A.- LE ROYAUME

PROFESSION ET ETAT SOCIAL DU PERE	RANG DES NAISSANCES COMPTE TENU DES ENFANTS PRECEDENTS QU'ILS SOIENT ENCORE EN VIE OU NON									
	1ERE NAISSANCE	2E NAISSANCE	3E NAISSANCE	4E NAISSANCE	5E NAISSANCE	6E NAISSANCE	7E NAISSANCE	8E NAISSANCE	9E NAISSANCE ET +	TOTAL DES NAISSANCES
PROFESSIONS LIBERALES, PERSONNEL ENSEIGNANT, ARTISTES, TECHNICIENS ET ASSIMILES:										
CHEFS D'ETABLISSEMENT	1368	1218	610	168	30	8	5	2		3409
EMPLOYES	8068	6481	2432	601	140	27	8	4	5	17766
OUVRIERS	24	12	9	5					1	51
TOTAL :	9460	7711	3051	774	170	35	13	6	6	21226
CHEFS D'ENTREPRISE ET CADRES ADMINISTRATIFS SUPERIEURS :										
CHEFS D'ETABLISSEMENT	391	372	173	56	16	7	2		1	1018
EMPLOYES	464	384	201	55	13	4	2			1123
TOTAL :	855	756	374	111	29	11	4		1	2141
PERSONNEL ADMINISTRATIF :										
EMPLOYES	9367	6694	2073	473	103	35	11	7	4	18767
TOTAL :	9367	6694	2073	473	103	35	11	7	4	18767
COMMERCANTS ET PERSONNEL DE VENTE										
CHEFS D'ETABLISSEMENT	1269	921	375	127	44	25	10	3	8	2782
EMPLOYES	799	580	178	53	12	7	1	1		1631
OUVRIERS	136	71	20	3	7	1				238
TOTAL :	2204	1572	573	183	63	33	11	4	8	4651
AGRICULTEURS, CHASSEURS, PECHEURS, BUCHERONS ET ASSIMILES :										
CHEFS D'ETABLISSEMENT	738	653	336	174	46	25	7	4	6	1989
OUVRIERS	393	227	108	36	15	10	4			793
TOTAL :	1131	880	444	210	61	35	11	4	6	2782
MINEURS, CARRIERS ET ASSIMILES :										
OUVRIERS	645	558	297	175	136	69	58	19	25	1982
TOTAL :	645	558	297	175	136	69	58	19	25	1982
TRAVAILLEURS DES TRANSPORTS ET DES COMMUNICATIONS :										
CHEFS D'ETABLISSEMENT	78	69	31	11	5	2				196
EMPLOYES	1220	848	245	61	21	2	2	1		2400
OUVRIERS	2530	1637	724	241	118	47	17	7	17	5338
TOTAL :	3828	2554	1000	313	144	51	19	8	17	7934
ARTISANS, TRAVAILLEURS DES IND. MANUF. ET DE LA CONSTRUCTION ET MANOEUVRES N.D.A. :										
CHEFS D'ETABLISSEMENT	893	730	315	84	42	13	9	3	4	2093
EMPLOYES	187	102	37	7	3	3				339
OUVRIERS	22779	14523	5323	2039	893	506	291	174	212	46740
TOTAL :	23859	15355	5675	2130	938	522	300	177	216	49172
TRAVAILLEURS SPECIALISES DANS SERVICES, SPORTS ET ACTIVITES RECREATIVES :										
CHEFS D'ETABLISSEMENT	294	187	64	16	3	3				567
EMPLOYES	1791	1091	307	84	14	1	1	1		3290
OUVRIERS	685	433	147	51	17	10	5	2	2	1352
TOTAL :	2770	1711	518	151	34	14	6	3	2	5209
MILITAIRES CARRIERE ET MILICIENS	1111	563	181	45	15	5	1	1	1	1923
SANS PROFESSION	1381	518	259	106	76	43	27	12	26	2448
TOTAL GENERAL	56611	38872	14445	4671	1769	853	461	241	312	118235

27.- NAISSANCES LEGITIMES D'APRES LEUR RANG DE SURVENANCE AU COURS DU MARIAGE ACTUEL ET LA PROFESSION DU PERE — ANNEE 1981

(Y COMPRIS LES ENFANTS NES VIVANTS MAIS PRESENTES SANS VIE, NON COMPRIS LES MORT-NES)

B.- REGION BRUXELLOISE

PROFESSION ET ETAT SOCIAL DU PERE	RANG DES NAISSANCES COMPTE TENU DES ENFANTS PRECEDENTS QU'ILS SOIENT ENCORE EN VIE OU NON									
	1ERE NAISSANCE	2E NAISSANCE	3E NAISSANCE	4E NAISSANCE	5E NAISSANCE	6E NAISSANCE	7E NAISSANCE	8E NAISSANCE	9E NAISSANCE ET +	TOTAL DES NAISSANCES
PROFESSIONS LIBERALES, PERSONNEL ENSEIGNANT, ARTISTES, TECHNICIENS ET ASSIMILES:										
CHEFS D'ETABLISSEMENT	230	167	66	18	3	1		1		486
EMPLOYES	965	587	181	45	10	1	1		1	1791
OUVRIERS	8	3	1	1					1	14
TOTAL :	1203	757	248	64	13	2	1	1	2	2291
CHEFS D'ENTREPRISE ET CADRES ADMINISTRATIFS SUPERIEURS :										
CHEFS D'ETABLISSEMENT	48	38	11	4	1	1	1			104
EMPLOYES	188	125	60	18	3	3	1			398
TOTAL :	236	163	71	22	4	4	2			502
PERSONNEL ADMINISTRATIF :										
EMPLOYES	949	537	153	28	10	1	2		1	1681
TOTAL :	949	537	153	28	10	1	2		1	1681
COMMERCANTS ET PERSONNEL DE VENTE										
CHEFS D'ETABLISSEMENT	148	91	46	20	11	8	4	2	3	333
EMPLOYES	105	73	20	4	1					203
OUVRIERS	7	3	1		2					13
TOTAL :	260	167	67	24	14	8	4	2	3	549
AGRICULTEURS, CHASSEURS, PECHEURS, BUCHERONS ET ASSIMILES :										
CHEFS D'ETABLISSEMENT	4	5								9
OUVRIERS	10	11	4	1	1					27
TOTAL :	14	16	4	1	1					36
MINEURS, CARRIERS ET ASSIMILES :										
OUVRIERS			2	1	4	1	1			9
TOTAL :			2	1	4	1	1			9
TRAVAILLEURS DES TRANSPORTS ET DES COMMUNICATIONS :										
CHEFS D'ETABLISSEMENT	10	6	6	4		1				27
EMPLOYES	82	41	15	3	3					144
OUVRIERS	198	151	79	37	25	12	8	3	6	519
TOTAL :	290	198	100	44	28	13	8	3	6	690
ARTISANS, TRAVAILLEURS DES IND. MANUF. ET DE LA CONSTRUCTION ET MANOEUVRES N.D.A. :										
CHEFS D'ETABLISSEMENT	91	48	22	9	3			1		174
EMPLOYES	29	8	3	1						41
OUVRIERS	1408	1004	568	371	240	171	105	59	82	4008
TOTAL :	1528	1060	593	381	243	171	105	60	82	4223
TRAVAILLEURS SPECIALISES DANS SERVICES, SPORTS ET ACTIVITES RECREATIVES :										
CHEFS D'ETABLISSEMENT	18	13	2	3		1				37
EMPLOYES	173	70	20	6						269
OUVRIERS	201	100	49	20	6	5	3	2	1	387
TOTAL :	392	183	71	29	6	6	3	2	1	693
MILITAIRES CARRIERE ET MILICIENS	65	33	7	1		2				108
SANS PROFESSION	351	122	78	25	18	11	6	2	9	622
TOTAL GENERAL	5288	3236	1394	620	341	219	132	70	104	11404

27.- NAISSANCES LEGITIMES D'APRES LEUR RANG DE SURVENANCE AU COURS DU MARIAGE ACTUEL ET LA PROFESSION DU PERE — ANNEE 1981

(Y COMPRIS LES ENFANTS NES VIVANTS MAIS PRESENTES SANS VIE, NON COMPRIS LES MORT-NES)

C.- REGION FLAMANDE

PROFESSION ET ETAT SOCIAL DU PERE	RANG DES NAISSANCES COMPTE TENU DES ENFANTS PRECEDENTS QU'ILS SOIENT ENCORE EN VIE OU NON									
	1ERE NAISSANCE	2E NAISSANCE	3E NAISSANCE	4E NAISSANCE	5E NAISSANCE	6E NAISSANCE	7E NAISSANCE	8E NAISSANCE	9E NAISSANCE ET +	TOTAL DES NAISSANCES
PROFESSIONS LIBERALES, PERSONNEL ENSEIGNANT,ARTISTES,TECHNICIENS ET ASSIMILES:										
CHEFS D'ETABLISSEMENT	710	660	334	95	13	6	4	1		1823
EMPLOYES	4666	3935	1554	351	73	16	4	4	3	10606
OUVRIERS	9	6	6	3						24
TOTAL :	5385	4601	1894	449	86	22	8	5	3	12453
CHEFS D'ENTREPRISE ET CADRES ADMINISTRATIFS SUPERIEURS :										
CHEFS D'ETABLISSEMENT	238	254	120	29	7	5				653
EMPLOYES	166	168	85	26	5		1			451
TOTAL :	404	422	205	55	12	5	1			1104
PERSONNEL ADMINISTRATIF :										
EMPLOYES	5878	4500	1400	297	52	23	7	6	3	12166
TOTAL :	5878	4500	1400	297	52	23	7	6	3	12166
COMMERCANTS ET PERSONNEL DE VENTE										
CHEFS D'ETABLISSEMENT	707	566	232	75	23	14	4	1	5	1627
EMPLOYES	442	336	108	31	7	5				929
OUVRIERS	89	51	13	3	3	1				160
TOTAL :	1238	953	353	109	33	20	4	1	5	2716
AGRICULTEURS, CHASSEURS, PECHEURS, BUCHERONS ET ASSIMILES :										
CHEFS D'ETABLISSEMENT	436	457	239	111	32	16	5	4	4	1304
OUVRIERS	234	149	72	18	10	9	4			496
TOTAL :	670	606	311	129	42	25	9	4	4	1800
MINEURS, CARRIERS ET ASSIMILES :										
OUVRIERS	603	525	270	139	98	55	31	11	18	1750
TOTAL :	603	525	270	139	98	55	31	11	18	1750
TRAVAILLEURS DES TRANSPORTS ET DES COMMUNICATIONS :										
CHEFS D'ETABLISSEMENT	44	36	16	3	2	1				102
EMPLOYES	521	401	106	18	6	1	1	1		1055
OUVRIERS	1363	917	379	114	46	12	8	1	6	2846
TOTAL :	1928	1354	501	135	54	14	9	2	6	4003
ARTISANS, TRAVAILLEURS DES IND. MANUF. ET DE LA CONSTRUCTION ET MANOEUVRES N.D.A. :										
CHEFS D'ETABLISSEMENT	497	444	201	50	23	9	6	1	4	1235
EMPLOYES	106	58	24	5	3	2				198
OUVRIERS	13919	8925	3022	1033	411	213	130	78	100	27831
TOTAL :	14522	9427	3247	1088	437	224	136	79	104	29264
TRAVAILLEURS SPECIALISES DANS SERVICES, SPORTS ET ACTIVITES RECREATIVES :										
CHEFS D'ETABLISSEMENT	194	115	47	9	1	1				367
EMPLOYES	1003	677	159	52	7		1	1		1900
OUVRIERS	330	231	67	19	9	4	1		1	662
TOTAL :	1527	1023	273	80	17	5	2	1	1	2929
MILITAIRES CARRIERE ET MILICIENS	563	278	80	19	7	1				948
SANS PROFESSION	504	190	72	32	15	5	10	2	7	837
TOTAL GENERAL	33222	23879	8606	2532	853	399	217	111	151	69970

27.- NAISSANCES LEGITIMES D'APRES LEUR RANG DE SURVENANCE AU COURS DU MARIAGE ACTUEL ET LA PROFESSION DU PERE ANNEE 1981

(Y COMPRIS LES ENFANTS NES VIVANTS MAIS PRESENTES SANS VIE, NON COMPRIS LES MORT-NES)

D.- REGION WALLONNE

PROFESSION ET ETAT SOCIAL DU PERE	RANG DES NAISSANCES COMPTE TENU DES ENFANTS PRECEDENTS QU'ILS SOIENT ENCORE EN VIE OU NON									
	1ERE NAIS-SANCE	2E NAIS-SANCE	3E NAIS-SANCE	4E NAIS-SANCE	5E NAIS-SANCE	6E NAIS-SANCE	7E NAIS-SANCE	8E NAIS-SANCE	9E NAIS-SANCE ET +	TOTAL DES NAIS-SANCES
PROFESSIONS LIBERALES, PERSONNEL ENSEIGNANT,ARTISTES,TECHNICIENS ET ASSIMILES:										
CHEFS D'ETABLISSEMENT	428	391	210	55	14	1	1			1100
EMPLOYES	2437	1959	697	205	57	10	3		1	5369
OUVRIERS	7	3	2	1						13
TOTAL :	2872	2353	909	261	71	11	4		1	6482
CHEFS D'ENTREPRISE ET CADRES ADMINISTRATIFS SUPERIEURS :										
CHEFS D'ETABLISSEMENT	105	80	42	23	8	1	1		1	261
EMPLOYES	110	91	56	11	5	1				274
TOTAL :	215	171	98	34	13	2	1		1	535
PERSONNEL ADMINISTRATIF :										
EMPLOYES	2540	1657	520	148	41	11	2	1		4920
TOTAL :	2540	1657	520	148	41	11	2	1		4920
COMMERCANTS ET PERSONNEL DE VENTE										
CHEFS D'ETABLISSEMENT	414	264	97	32	10	3	2			822
EMPLOYES	252	171	50	18	4	2	1	1		499
OUVRIERS	40	17	6		2					65
TOTAL :	706	452	153	50	16	5	3	1		1386
AGRICULTEURS, CHASSEURS, PECHEURS, BUCHERONS ET ASSIMILES :										
CHEFS D'ETABLISSEMENT	298	191	97	63	14	9	2		2	676
OUVRIERS	149	67	32	17	4	1				270
TOTAL :	447	258	129	80	18	10	2		2	946
MINEURS, CARRIERS ET ASSIMILES :										
OUVRIERS	42	33	25	35	34	13	26	8	7	223
TOTAL :	42	33	25	35	34	13	26	8	7	223
TRAVAILLEURS DES TRANSPORTS ET DES COMMUNICATIONS :										
CHEFS D'ETABLISSEMENT	24	27	9	4	3					67
EMPLOYES	617	406	124	40	12	1	1			1201
OUVRIERS	969	569	266	90	47	23	1	3	5	1973
TOTAL :	1610	1002	399	134	62	24	2	3	5	3241
ARTISANS, TRAVAILLEURS DES IND. MANUF. ET DE LA CONSTRUCTION ET MANOEUVRES N.D.A. :										
CHEFS D'ETABLISSEMENT	305	238	92	25	16	4	3	1		684
EMPLOYES	52	36	10	1		1				100
OUVRIERS	7452	4594	1733	635	242	122	56	37	30	14901
TOTAL :	7809	4868	1835	661	258	127	59	38	30	15685
TRAVAILLEURS SPECIALISES DANS SERVICES, SPORTS ET ACTIVITES RECREATIVES :										
CHEFS D'ETABLISSEMENT	82	59	15	4	2	1				163
EMPLOYES	615	344	128	26	7	1				1121
OUVRIERS	154	102	31	12	2	1	1			303
TOTAL :	851	505	174	42	11	3	1			1587
MILITAIRES CARRIERE ET MILICIENS	483	252	94	25	8	2	1	1	1	867
SANS PROFESSION	526	206	109	49	43	27	11	8	10	989
TOTAL GENERAL	18101	11757	4445	1519	575	235	112	60	57	36861

28.- NAISSANCES LEGITIMES D'APRES LE SEXE ET LEUR RANG DE SURVENANCE AU COURS DU MARIAGE ACTUEL ET D'APRES LE SEXE DU PRECEDENT ENFANT NE VIVANT - ANNEE 1981

(Y COMPRIS LES ENFANTS NES VIVANTS MAIS PRESENTES SANS VIE, NON COMPRIS LES MORT-NES)

SEXE DU NOUVEAU-NE ET RANG DE LA NAISSANCE COMPTE TENU DES ENFANTS PRECEDENTS NES VIVANTS QU'ILS SOIENT ENCORE EN VIE OU NON			SEXE DU PRECEDENT ENFANT NE VIVANT	
RANG	SEXE	NOMBRE	MASCULIN	FEMININ
2IEME NAISSANCE	MASCULIN	20023	10473	9550
	FEMININ	18849	9743	9106
3IEME NAISSANCE	MASCULIN	7493	3826	3667
	FEMININ	6952	3512	3440
4IEME NAISSANCE	MASCULIN	2326	1225	1101
	FEMININ	2345	1180	1165
5IEME NAISSANCE	MASCULIN	892	459	433
	FEMININ	877	448	429
6IEME NAISSANCE	MASCULIN	432	227	205
	FEMININ	421	196	225
7IEME NAISSANCE	MASCULIN	226	111	115
	FEMININ	235	114	121
8IEME NAISSANCE	MASCULIN	120	57	63
	FEMININ	121	58	63
9IEME NAISS. ET +	MASCULIN	155	85	70
	FEMININ	157	89	68
TOTAL	MASCULIN	31667	16463	15204
	FEMININ	29957	15340	14617
TOTAL GENERAL		61624	31803	29821

29.- NAISSANCES D'APRES LE MOIS DE L'ACCOUCHEMENT, PAR PROVINCE ET REGION - ANNEE 1981

(Y COMPRIS LES ENFANTS NES VIVANTS MAIS PRESENTES SANS VIE, NON COMPRIS LES MORT-NES)

PROVINCES	JAN.	FEV.	MARS	AVRIL	MAI	JUIN	JUILL.	AOUT	SEPT.	OCT.	NOV.	DEC.	TOTAL
ANVERS	1636	1555	1622	1614	1726	1705	1745	1659	1690	1651	1560	1573	19736
BRABANT	2169	2022	2325	2374	2382	2346	2397	2382	2372	2129	2128	2176	27202
HAINAUT	1251	1213	1308	1328	1307	1285	1343	1292	1338	1264	1248	1302	15479
LIEGE	942	845	994	1002	1030	1030	991	1118	1071	997	980	979	11979
LIMBOURG	900	880	923	950	917	897	976	917	931	897	785	830	10803
LUXEMBOURG	249	238	252	244	281	270	288	252	260	279	218	254	3085
NAMUR	480	416	441	446	447	422	454	448	435	462	385	466	5302
FL. ORIENTALE	1376	1291	1411	1423	1389	1412	1393	1446	1368	1374	1265	1304	16452
FL. OCCIDENT.	1162	1057	1177	1201	1188	1143	1184	1213	1131	1132	1060	1106	13754
LE ROYAUME	10165	9517	10453	10582	10667	10510	10771	10727	10596	10185	9629	9990	123792
REG. BRUXELL.	994	932	1043	1087	1119	1073	1121	1090	1079	1026	962	1030	12556
REG. FLAMANDE	5992	5646	6098	6162	6190	6111	6281	6220	6116	5885	5565	5691	71957
REG. WALLONNE	3179	2939	3312	3333	3358	3326	3369	3417	3401	3274	3102	3269	39279

30.- NAISSANCES D'APRES LE LIEU DE L'ACCOUCHEMENT, PAR PROVINCE ET REGION - ANNEE 1981

(Y COMPRIS LES ENFANTS NES VIVANTS MAIS PRESENTES SANS VIE, NON COMPRIS LES MORT-NES)

LIEU DE L' ACCOUCHEM.	*	ANV.	BRAB.	HAIN.	LIEGE	LIMB.	LUXB.	NAMUR	FL-OR	FL-OCC	ROY-AUME	REGION BRUX.	REGION FLAM.	REGION WAL.
A DOMICILE	L	87	51	34	20	78	12	15	66	32	395	14	296	85
	I	10	4	5	10	2	1	2	7	4	45	2	25	18
	T	97	55	39	30	80	13	17	73	36	440	16	321	103
UNE MAISON PARTICUL.	L	2	8	4	6	4	4	3	5	8	44	1	24	19
	I	1	1	1	2	1			1		7	1	3	3
	T	3	9	5	8	5	4	3	6	8	51	2	27	22
MATERNITE	L	14766	21996	14119	9941	5129	2951	4967	14438	12855	101162	10442	55541	35179
	I	555	1486	973	729	69	95	306	426	291	4930	1023	1614	2293
	T	15321	23482	15092	10670	5198	3046	5273	14864	13146	106092	11465	57155	37472
L'HOPITAL	L	4225	3442	328	1181	5421	22	8	1459	523	16609	936	14098	1575
	I	88	198	14	89	95			46	40	570	125	342	103
	T	4313	3640	342	1270	5516	22	8	1505	563	17179	1061	14440	1678
AUTRE LIEU NON DECLARE	L	2	14	1		4		1	3		25	11	11	3
	I		2		1				1	1	5	1	3	1
	T	2	16	1	1	4		1	4	1	30	12	14	4
TOTAL GENERAL		19736	27202	15479	11979	10803	3085	5302	16452	13754	123792	12556	71957	39279

* L = NAISSANCES LEGITIMES
I = NAISSANCES ILLEGITIMES
T = TOTAL

31.- NAISSANCES D'APRES LA NATIONALITE DES PARENTS (AVANT LE MARIAGE)

(Y COMPRIS LES ENFANTS NES VIVANTS MAIS

ARRONDISSEMENTS, PROVINCES ET REGIONS	NAISSANCES LEGITIMES							
	PERE ET MERE BELGES		PERE BELGE ET MERE ETRANGERE		PERE ETRANGER ET MERE BELGE		PERE ET MERE ETRANGERS	
	GARCONS	FILLES	GARCONS	FILLES	GARCONS	FILLES	GARCONS	FILLES
ANVERS	4666	4273	94	88	198	196	590	577
MALINES	1607	1508	15	8	22	23	104	109
TURNHOUT	2426	2305	29	29	57	58	50	50
TOTAL ANVERS	8699	8086	138	125	277	277	744	736
BRUXELLES-CAPITALE	2973	2647	188	185	351	372	2417	2271
HAL-VILVORDE	2693	2599	40	48	77	77	168	155
LOUVAIN	2411	2285	16	10	49	50	105	80
NIVELLES	1410	1308	44	33	96	88	142	123
TOTAL BRABANT	9487	8839	288	276	573	587	2832	2629
ATH	385	324	12	10	25	25	25	19
CHARLEROI	1555	1511	53	63	224	200	591	522
MONS	981	1001	65	75	112	137	319	297
MOUSCRON	265	288	43	38	68	51	49	48
SOIGNIES	709	698	32	34	72	59	162	160
THUIN	619	632	54	44	60	48	73	83
TOURNAI	695	692	14	18	57	45	21	24
TOTAL HAINAUT	5209	5146	273	282	618	565	1240	1153
HUY	468	442	16	20	31	21	18	19
LIEGE	2304	2165	112	119	271	297	623	625
VERVIERS	1244	1214	54	60	70	76	127	129
WAREMME	283	292	7	4	15	10	8	4
TOTAL LIEGE	4299	4113	189	203	387	404	776	777
HASSELT	2076	1915	48	45	105	94	478	510
MAASEIK	1303	1239	29	29	61	65	126	133
TONGRES	1007	948	28	25	46	55	127	144
TOTAL LIMBOURG	4386	4102	105	99	212	214	731	787
ARLON	258	256	24	14	25	32	10	4
BASTOGNE	241	229	7	3	3	4	5	1
MARCHE-EN-FAMENNE	289	291	3	5	6	5	12	15
NEUFCHATEAU	329	301	6	7	10	8	5	6
VIRTON	251	247	8	6	24	23	7	9
TOTAL LUXEMBOURG	1368	1324	48	35	68	72	39	35
DINANT	519	542	26	12	21	16	6	6
NAMUR	1460	1318	50	48	69	67	85	89
PHILIPPEVILLE	303	298	10	8	18	14	4	5
TOTAL NAMUR	2282	2158	86	68	108	97	95	100
ALOST	1608	1474	8	6	7	7	21	7
TERMONDE	1058	1077	4	2	12	6	46	39
EEKLO	449	433	7		9	6	6	2
GAND	2696	2489	23	19	57	46	195	192
AUDENARDE	638	570	4	3	8	10	9	4
SAINT-NICOLAS	1255	1143	23	23	32	25	101	112
TOTAL FL. ORIENTALE	7704	7186	69	53	125	100	378	356
BRUGES	1554	1447	9	9	15	17	7	15
DIXMUDE	320	279			3	2	1	
YPRES	690	609	9	9	16	26	3	5
COURTRAI	1739	1556	14	14	40	44	30	31
OSTENDE	704	677	9	5	9	5	4	6
ROULERS	956	866	2	2	5	5	4	6
TIELT	560	502		2	4	3	3	3
FURNES	289	246	4	3	9	5	4	3
TOTAL FL. OCCIDENTALE	6812	6182	47	44	101	107	56	69
L E R O Y A U M E	50246	47136	1243	1185	2469	2423	6891	6642
REGION BRUXELLOISE	2973	2647	188	185	351	372	2417	2271
REGION FLAMANDE	32705	30440	415	379	841	825	2182	2183
REGION WALLONNE	14568	14049	640	621	1277	1226	2292	2188

NOUVEAU-NES PAR ARRONDISSEMENT, PROVINCE ET REGION - JAAR 1981

PRESENTES SANS VIE, NON COMPRIS LES MORT-NES)

NAISSANCES ILLEGITIMES								TOTAL		TOTAL GENERAL
MERE BELGE VEUVE		MERE ETRANGERE VEUVE		MERE BELGE		MERE ETRANGERE				
GARCONS	FILLES	GARCONS	FILLES	GARCONS	FILLES	GARCONS	FILLES	GARCONS	FILLES	
5	5	1	1	238	210	14	19	5806	5369	11175
1	3			37	33	1	3	1787	1687	3474
2	2			39	37	1	2	2604	2483	5087
8	10	1	1	314	280	16	24	10197	9539	19736
4	6	5	2	444	428	137	126	6519	6037	12556
2	5			84	106	17	18	3081	3008	6089
1	6	2		64	39		5	2648	2475	5123
4	6			106	57	7	10	1809	1625	3434
11	23	7	2	698	630	161	159	14057	13145	27202
	1			26	23	6		479	402	881
8	9	4		147	161	25	23	2607	2489	5096
7	4	2	1	75	71	17	24	1578	1610	3188
1	1			14	21	4	6	444	453	897
1	2	3		49	46	6	4	1034	1003	2037
2	4		1	43	32	6	4	857	848	1705
	5			42	50	5	7	834	841	1675
19	26	9	2	396	404	69	68	7833	7646	15479
1				27	30	3	2	564	534	1098
7	8	1	2	214	238	36	53	3568	3507	7075
2	3			85	68	11	13	1593	1563	3156
				8	14	3	2	324	326	650
10	11	1	2	334	350	53	70	6049	5930	11979
1	1	3	1	49	35	3	7	2763	2608	5371
3	2			13	14	2	1	1537	1483	3020
	3			12	13	2	2	1222	1190	2412
4	6	3	1	74	62	7	10	5522	5281	10803
1	1			7	8		2	325	317	642
1				6	3	1	1	264	241	505
2	1			10	14		2	322	333	655
				10	3	2	2	362	327	689
	1			9	7	1	1	300	294	594
4	3			42	35	4	8	1573	1512	3085
3	2			36	17		1	611	596	1207
4	10	1		95	91	11	8	1775	1631	3406
1	1			11	12	3	1	350	339	689
8	13	1		142	120	14	10	2736	2566	5302
3	1			36	28	1		1684	1523	3207
2	1			29	20	1	1	1152	1146	2298
	3			12	13			483	457	940
	4			110	96	10	9	3091	2855	5946
2				12	7		1	673	595	1268
3	4		3	36	29	4		1454	1339	2793
10	13		3	235	193	16	11	8537	7915	16452
1	1			51	38			1637	1527	3164
3				4	6			331	287	618
2				10	7	3	1	733	657	1390
4	3			27	30	3	2	1857	1680	3537
1	1			33	31	1	1	761	726	1487
1				11	9			979	888	1867
2	2			5	9		1	574	522	1096
2				14	10	2	4	324	271	595
16	7			155	140	9	9	7196	6558	13754
90	112	22	11	2390	2214	349	369	63700	60092	123792
4	6	5	2	444	428	137	126	6519	6037	12556
41	47	6	5	926	820	65	77	37181	34776	71957
45	59	11	4	1020	966	147	166	20000	19279	39279

32.- ACCOUCHEMENTS MULTIPLES D'APRES L'AGE DE LA MERE, LE SEXE ET LA VITALITE DES NOUVEAUX-NES - ANNEE 1981

ANNEE DE NAISSANCE DE LA MERE	AGE DE LA MERE EN ANNEES REVOLUES	NOMBRE DES ACCOUCHEMENTS						NOMBRE DES ENFANTS ISSUS DES ACCOUCHEMENTS DOUBLES				
		DOUBLES				TRIPLES	QUADRUPLES	NES VIVANTS		MORT-NES		TOTAL
		DEUX GARCONS	DEUX FILLES	GARCON ET FILLE	TOTAL			GARCONS	FILLES	GARCONS	FILLES	
	< 15 ANS											
1966	15 ANS											
1965	15 ANS											
1965	16 ANS											
1964	16 ANS	2			2			4				4
1964	17 ANS		2		2				4			4
1963	17 ANS	1	3	1	5	1		3	7			10
1963	18 ANS	2	1		3			4	2			6
1962	18 ANS	5	5	2	12			12	12			24
1962	19 ANS	3	2	1	6	1		7	5			12
1961	19 ANS	6	3	5	14			17	11			28
	TOTAL :	19	16	9	44	2		47	41			88
1961	20 ANS	10	5	5	20			23	15	2		40
1960	20 ANS	7	8	9	24			23	25			48
1960	21 ANS	9	12	7	28			22	30	3	1	56
1959	21 ANS	10	10	8	28	2		28	28			56
1959	22 ANS	11	17	13	41	2		35	47			82
1958	22 ANS	16	15	10	41			41	38	1	2	82
1958	23 ANS	9	22	18	49	1		35	62	1		98
1957	23 ANS	22	22	17	61			61	59		2	122
1957	24 ANS	23	25	11	59			57	61			118
1956	24 ANS	19	20	12	51	1		48	52	2		102
	TOTAL :	136	156	110	402	6		373	417	9	5	804
1956	25 ANS	23	20	15	58	4		60	53	1	2	116
1955	25 ANS	21	23	16	60			57	62	1		120
1955	26 ANS	15	15	12	42	2		40	40	2	2	84
1954	26 ANS	20	25	15	60	3	1	54	64	1	1	120
1954	27 ANS	12	29	18	59	1		42	76			118
1953	27 ANS	24	18	17	59	1		64	52	1	1	118
1953	28 ANS	26	16	14	56	2		65	44	1	2	112
1952	28 ANS	19	18	13	50	1	2	49	47	2	2	100
1952	29 ANS	15	17	9	41	1		39	43			82
1951	29 ANS	11	17	19	47			39	52	2	1	94
	TOTAL :	186	198	148	532	15	3	509	533	11	11	1064
1951	30 ANS	10	11	16	37			36	37		1	74
1950	30 ANS	12	12	15	39	1		39	39			78
1950	31 ANS	10	11	10	31	1		30	32			62
1949	31 ANS	11	7	8	26	1		30	22			52
1949	32 ANS	16	5	5	26			35	15	2		52
1948	32 ANS	5	15	6	26			15	36	1		52
1948	33 ANS	5	9	4	18	1		14	22			36
1947	33 ANS	5	6	3	14			13	15			28
1947	34 ANS	2	5	8	15			12	18			30
1946	34 ANS	6	3	4	13			16	10			26
	TOTAL :	82	84	79	245	4		240	246	3	1	490

32.- SUITE.

ANNEE DE NAISSANCE DE LA MERE	AGE DE LA MERE EN ANNEES REVOLUES	NOMBRE DES ACCOUCHEMENTS						NOMBRE DES ENFANTS ISSUS DES ACCOUCHEMENTS DOUBLES				
		DOUBLES				TRIPLES	QUADRUPLES	NES VIVANTS		MORT-NES		TOTAL
		DEUX GARCONS	DEUX FILLES	GARCON ET FILLE	TOTAL			GARCONS	FILLES	GARCONS	FILLES	
1946	35 ANS	6	3	6	15			18	12			30
1945	35 ANS	7	2	5	14	1		19	9			28
1945	36 ANS	2	2	3	7			6	6	1	1	14
1944	36 ANS	3	3	2	8			8	7		1	16
1944	37 ANS	2	1		3	1		4	2			6
1943	37 ANS	2		1	3			5	1			6
1943	38 ANS	3		2	5			8	2			10
1942	38 ANS	1	1	1	3			3	3			6
1942	39 ANS	1		1	2			3	1			4
1941	39 ANS	1	2	1	4			3	5			8
	TOTAL :	28	14	22	64	2		77	48	1	2	128
1941	40 ANS		2		2				4			4
1940	40 ANS		1		1				2			2
1940	41 ANS	1	1		2	1		2	2			4
1939	41 ANS	1	1	1	3			3	2		1	6
1939	42 ANS											
1938	42 ANS		1		1				2			2
1938	43 ANS											
1937	43 ANS											
1937	44 ANS											
1936	44 ANS		1		1				2			2
	TOTAL :	2	7	1	10	1		5	14		1	20
1936	45 ANS											
1935	45 ANS											
1935	46 ANS											
1934	46 ANS											
1934	47 ANS											
1933	47 ANS											
1933	48 ANS											
1932	48 ANS											
1932	49 ANS											
1931	49 ANS											
	TOTAL :											
	50 ANS ET +											
	INCONNU											
TOTAL GENERAL :		453	475	369	1297	30	3	1251	1299	24	20	2594

33.- NAISSANCES LEGITIMES D'APRES LA DUREE DU MARIAGE ACTUEL DES PARENTS, PAR PROVINCE ET REGION - ANNEE 1981

(Y COMPRIS LES ENFANTS NES VIVANTS, MAIS PRESENTES SANS VIE, NON COMPRIS LES MORT-NES)

A.- CHIFFRES ABSOLUS

DUREE DU MARIAGE EN ANNEES REVOLUES	ANVERS	BRAB.	HAIN.	LIEGE	LIMB.	LUXB.	NAMUR	FL-OR.	FL-OC.	ROY-AUME	REGION BRUX.	REGION FLAM.	REGION WALL.
MOINS DE 1 AN	2082	2978	2201	1399	991	392	716	1892	1390	14041	1449	7504	5088
1 AN	2543	3424	2188	1652	1383	460	719	2221	1814	16404	1587	9384	5433
2 ANS	2553	3140	1774	1503	1351	379	623	2071	1738	15132	1401	9070	4661
3 ANS	2466	3073	1612	1312	1384	353	569	2049	1681	14499	1273	9011	4215
4 ANS	2213	2698	1381	1107	1201	303	495	1645	1498	12541	1103	7812	3626
5 ANS	1801	2243	1172	968	1047	246	404	1452	1234	10567	907	6614	3046
6 ANS	1350	1813	903	810	815	209	378	1139	1022	8439	751	5130	2558
7 ANS	1019	1475	758	564	703	158	291	848	836	6652	609	4065	1978
8 ANS	761	1127	592	437	534	125	220	671	584	5051	499	3020	1532
9 ANS	594	849	434	362	326	103	133	466	436	3703	363	2188	1152
10 - 11 ANS	750	1111	643	447	397	114	200	733	566	4961	532	2869	1560
12 - 13 ANS	436	665	342	270	210	64	105	358	305	2755	331	1541	883
14 - 15 ANS	247	362	215	133	140	36	60	205	142	1540	198	843	499
16 - 17 ANS	116	206	109	91	69	21	34	125	89	860	133	448	279
18 - 19 ANS	59	124	62	37	32	11	22	52	57	456	78	236	142
20 - 24 ANS	71	155	67	50	42	15	19	38	25	482	129	193	160
25 ANS ET +	17	22	8	4	11		4	4		70	19	34	17
DUREE INCONN.	4	46	25	2			2	2	1	82	42	8	32
TOTAL DES NAISSANCES	19082	25511	14486	11148	10636	2989	4994	15971	13418	118235	11404	69970	36861

B.- POURCENTAGES

DUREE DU MARIAGE EN ANNEES REVOLUES	ANVERS	BRAB.	HAIN.	LIEGE	LIMB.	LUXB.	NAMUR	FL-OR.	FL-OC.	ROY-AUME	REGION BRUX.	REGION FLAM.	REGION WALL.
MOINS DE 1 AN	10,91	11,67	15,19	12,55	9,32	13,11	14,34	11,85	10,36	11,88	12,71	10,72	13,80
1 AN	13,33	13,42	15,10	14,82	13,00	15,39	14,40	13,91	13,52	13,87	13,92	13,41	14,74
2 ANS	13,38	12,31	12,25	13,48	12,70	12,68	12,47	12,97	12,95	12,80	12,29	12,96	12,64
3 ANS	12,92	12,05	11,13	11,77	13,01	11,81	11,39	12,83	12,53	12,26	11,16	12,88	11,43
4 ANS	11,60	10,58	9,53	9,93	11,29	10,14	9,91	10,30	11,16	10,61	9,67	11,16	9,84
5 ANS	9,44	8,79	8,09	8,68	9,84	8,23	8,09	9,09	9,20	8,94	7,95	9,45	8,26
6 ANS	7,07	7,11	6,23	7,27	7,66	6,99	7,57	7,13	7,62	7,14	6,59	7,33	6,94
7 ANS	5,34	5,78	5,23	5,06	6,61	5,29	5,83	5,31	6,23	5,63	5,34	5,81	5,37
8 ANS	3,99	4,42	4,09	3,92	5,02	4,18	4,41	4,20	4,35	4,27	4,38	4,32	4,16
9 ANS	3,11	3,33	3,00	3,25	3,07	3,45	2,66	2,92	3,25	3,13	3,18	3,13	3,13
10 - 11 ANS	3,93	4,35	4,44	4,01	3,73	3,81	4,00	4,59	4,22	4,20	4,67	4,10	4,23
12 - 13 ANS	2,28	2,61	2,36	2,42	1,97	2,14	2,10	2,24	2,27	2,33	2,90	2,20	2,40
14 - 15 ANS	1,29	1,42	1,48	1,19	1,32	1,20	1,20	1,28	1,06	1,30	1,74	1,20	1,35
16 - 17 ANS	0,61	0,81	0,75	0,82	0,65	0,70	0,68	0,78	0,66	0,73	1,17	0,64	0,76
18 - 19 ANS	0,31	0,49	0,43	0,33	0,30	0,37	0,44	0,33	0,42	0,39	0,68	0,34	0,39
20 - 24 ANS	0,37	0,61	0,46	0,45	0,39	0,50	0,38	0,24	0,19	0,41	1,13	0,28	0,43
25 ANS ET +	0,09	0,09	0,06	0,04	0,10	0,00	0,08	0,03	0,00	0,06	0,17	0,05	0,05
DUREE INCONN.	0,02	0,18	0,17	0,02	0,00	0,00	0,04	0,01	0,01	0,07	0,37	0,01	0,09
TOTAL DES NAISSANCES	100,00	100,00	100,00	100,00	100,00	100,00	100,00	100,00	100,00	100,00	100,00	100,00	100,00

Mouvement de la population en 1983

Mouvement de la population de 1964 à 1983

- Royaume et régions

Evolution de la population entre le ler janvier 1964 et le ler janvier 1984.

- Royaume et régions

1. MOUVEMENT DE LA POPULATION EN 1983

Mouvement de la population	Hommes	Femmes	Total	
			Nombres absolus	Par 1 000 habitants au 1er janvier 1983
Population au 1er janvier 1983 :	*4 813 139*	*5 044 878*	*9 858 017*	*1 000,00*
Naissances	60 440	56 955	117 395	11,91
Décès	58 761	56 053	114 814	11,65
Mouvement naturel en 1983 :	*1 679*	*902*	*2 581*	*0,26*
Migrations intérieures :				
Entrées	196 926	201 313	398 239	40,40
Sorties	191 072	197 060	388 132	39,37
Solde :	*5 854*	*4 253*	*10 107*	*1,03*
Migrations extérieures :				
Entrées	22 555	21 102	43 657	4,43
Sorties (1)	33 707	27 632	61 339	6,22
Solde :	*- 11 152*	*- 6 530*	*- 17 682*	*- 1,79*
Solde du mouvement migratoire total en 1983	*- 5 298*	*- 2 277*	*- 7 575*	*- 0,77*
Accroissement total de la population	- 3 619	- 1 375	- 4 994	- 0,51
Population au 1er janvier 1984	*4 809 520*	*5 043 503*	*9 853 023*	*999,49*

2. - MOUVEMENT DE LA POPULATION DEPUIS 1976

Années	Population au 1er janvier	Evolution en % d'une année par rapport à la précédente.				
		Population	Naissances	Décès	Immigrations	Emigrations
1976	9 813 152	100,25	101,01	99,57	97,89	100,23
1977	9 823 302	100,10	100,87	94,48	87,43	88,33
1978	9 837 413	100,14	100,38	102,54	99,15	100,64
1979	9 841 654	100,04	101,38	97,48	98,69	97,77
1980	9 855 110	100,14	100,92	101,97	101,45	102,30
1981	9 863 374	100,08	100,03	99,08	95,67	96,66
1982 (2)	9 854 589	99,9	96,44	99,29	100,23	99,71
1983	9 858 017	100,03	97,52	102,05	92,51	93,22
1984	9 853 023	99,87	-	-	-	-

3. - CHIFFRES ESTIMES DE LA POPULATION AU 30 JUIN DES ANNEES 1976 A 1983
(Moyennes des chiffres de la population au début et à la fin de l'année considérée)

Population au 30 juin	Hommes	Femmes	Total
1976	4 806 849	5 011 378	9 818 227
1977	4 811 261	5 019 096	9 830 357
1978	4 813 899	5 025 634	9 839 533
1979	4 816 343	5 032 039	9 848 382
1980	4 820 170	5 039 072	9 859 242
1981 (2)	4 816 934	5 042 047	9 858 981
1982	4 812 806	5 043 497	9 856 303
1983	4 811 329	5 044 191	9 855 520

(1) Y compris 13 386 hommes et 7 683 femmes dont la nouvelle résidence est inconnue.

4.- REPARTITION PROPORTIONNELLE (pour 1 000 habitants) DES MOUVEMENTS NATUREL ET MIGRATOIRE DE LA POPULATION

Arrondissements, provinces et régions	Mouvement naturel			Mouvement migratoire			Accroissement total de la population
	Naissances	Décès	Accroissement	Entrées	Sorties	Soldes	
Anvers	11,99	11,78	+ 0,22	37,77	38,90	- 1,13	- 0,91
Malines	11,43	11,46	- 0,03	30,70	30,92	- 0,22	- 0,25
Turnhout	13,49	7,94	+ 5,55	34,37	32,95	+ 1,42	+ 6,96
Province d'Anvers	*12,23*	*10,83*	*+ 1,40*	*35,67*	*36,04*	*- 0,37*	*+ 1,03*
Bruxelles-Capitale	11,64	13,27	- 1,63	86,31	92,20	- 5,89	- 7,52
Hal-Vilvorde	10,86	11,02	- 0,16	53,31	51,19	+ 2 12	+ 1,96
Louvain	12,07	10,71	+ 1,36	41,53	41,07	+ 0,46	+ 1,82
Nivelles	11,50	10,64	+ 0,86	69,61	64,61	+ 5,00	+ 5,86
Province de Brabant	*11,52*	*11,92*	*- 0,40*	*67,96*	*69,34*	*- 1,38*	*- 1,78*
Ath	10,69	14,74	- 4,05	41,80	41,56	+ 0,23	- 3,82
Charleroi	11,10	13,03	- 1,93	46,77	52,72	- 5,96	- 7,89
Mons	12,09	13,80	- 1,71	48,74	51,54	- 2,81	- 4,52
Mouscron	12,00	13,19	- 1,20	25,82	26,08	- 0,26	- 1,46
Soignies	11,33	12,57	- 1,24	42,26	44,29	- 2,03	- 3,27
Thuin	11,93	12,89	- 0,96	49,33	48,68	+ 0,64	- 0,32
Tournai	11,20	14,37	- 3,17	40,69	38,06	+ 2,63	- 0,54
Province de Hainaut	*11,45*	*13,36*	*- 1,91*	*44,72*	*47,19*	*- 2,48*	*- 4,39*
Huy	11,56	13,59	- 2,03	64,15	59,46	+ 4,69	+ 2,66
Liège	10,58	12,92	- 2,34	48,40	53,06	- 4,65	- 6,99
Verviers	13,09	12,32	+ 0,77	48,20	46,96	+ 1,23	+ 2,00
Waremme	9,79	15,27	- 5,48	50,07	45,63	+ 4,43	- 1,05
Province de Liège	*11,24*	*12,97*	*- 1,73*	*49,87*	*51,67*	*- 1,80*	*- 3,53*
Hasselt	13,81	7,49	+ 6,32	30,44	33,75	- 3,31	+ 3,01
Maaseik	14,34	6,15	+ 8,20	28,12	29,30	- 1,19	+ 7,01
Tongres	12,60	8,81	+ 3,79	30,26	31,55	- 1,29	+ 2,50
Province de Limbourg	*13,66*	*7,46*	*+ 6,20*	*29,79*	*32,04*	*- 2,26*	*+ 3,94*
Arlon	12,84	10,95	+ 1,88	47,17	49,14	- 1,98	- 0,09
Bastogne	14,43	12,50	+ 1,93	38,20	38,17	+ 0,03	+ 1,95
Marche-en-Famenne	13,83	12,69	+ 1,13	70,40	49,50	+ 20,90	+ 22,03
Neufchâteau	13,32	12,22	+ 1,10	38,25	39,00	- 0,75	+ 0,35
Virton	12,54	12,51	+ 0,03	42,94	43,16	- 0,23	- 0,20
Province de Luxembourg	*13,34*	*12,15*	*+ 1,19*	*47,30*	*43,87*	*+ 3,43*	*+ 4,62*
Dinant	13,44	12,96	+ 0,48	51,50	46,74	+ 4,76	+ 5,24
Namur	12,67	12,96	- 0,29	48,40	44,35	+ 4,05	+ 3,76
Philippeville	12,07	13,23	- 1,16	47,74	45,56	+ 2,18	+ 1,02
Province de Namur	*12,75*	*13,00*	*- 0,25*	*48,99*	*45,05*	*+ 3,94*	*+ 3,69*
Alost	10,86	11,62	- 0,76	26,38	27,99	- 1,61	- 2,37
Termonde	11,61	11,39	+ 0,21	28,00	28,07	- 0,07	+ 0,14
Eeklo	11,25	12,09	- 0,84	29,28	29,92	- 0,64	- 1,48
Gand	11,38	12,19	- 0,81	33,23	34,06	- 0,83	- 1,64
Audenarde	11,37	13,61	- 2,24	30,48	29,19	+ 1,29	- 0,95
Saint-Nicolas	12,04	10,97	+ 1,07	28,14	26,64	+ 1,50	+ 2,57
Province de Flandre orientale	*11,40*	*11,89*	*- 0,49*	*29,90*	*30,22*	*- 0,32*	*- 0,81*
Bruges	11,97	10,54	+ 1,43	35,41	32,76	+ 2,65	+ 4,08
Dixmude	12,77	11,00	+ 1,77	22,87	28,23	- 5,35	- 3,58
Ypres	13,54	11,73	+ 1,81	23,01	25,25	- 2,24	- 0,43
Courtrai	12,24	10,68	+ 1,56	29,70	30,81	- 1,11	+ 0,45
Ostende	11,20	11,95	- 0,75	45,94	41,89	+ 4,05	+ 3,30
Roulers	12,69	9,84	+ 2,85	24,85	27,75	- 2,91	- 0,06
Tielt	12,50	11,29	+ 1,21	26,07	26,58	- 0,51	+ 0,71
Furnes	11,36	11,71	- 0,35	59,86	44,16	+15,70	+15,35
Province de Flandre occidentale	*12,24*	*10,91*	*+ 1,33*	*32,56*	*31,87*	*+ 0,69*	*+ 2,02*
Le Royaume	*11,91*	*11,65*	*+ 0,26*	*44,83*	*45,59*	*- 0,77*	*- 0,51*
Région bruxelloise	11,64	13,27	- 1,63	86,31	92,20	- 5,89	- 7,52
Région flamande	12,08	10,67	+ 1,41	35,01	35,12	- 0,11	+ 1,30
Région wallonne	11,69	12,86	- 1,17	49,31	49,67	- 0,36	- 1,53
dont : région de langue allemande	12,53	10,40	+ 2,13	40,49	37,59	+ 2,90	+ 5,03

5.- MOUVEMENT DE LA POPULATION PAR ARRONDISSEMENT, PROVINCE ET REGION - ANNEE 1983
(Population de droit)

Arrondissements, provinces et régions	MOUVEMENT NATUREL			MOUVEMENTS MIGRATOIRES					
				Migrations intérieures			Migrations extérieures		
	Naissances (1)	Décès (2)	Accroissement naturel de la population (3)=(1)-(2)	Entrées (4)	Sorties (5)	Différence (6) = (4)-(5)	Entrées	Sorties	Différence (9) = (7)-(8)
Anvers	11 028	10 825	+ 203	30 067	30 372	- 305	4 674	3 218	+ 1 456
Malines	3 356	3 366	- 10	8 637	8 596	+ 41	380	371	+ 9
Turnhout	4 906	2 889	+ 2 017	11 512	10 985	+ 527	988	879	+ 109
Province d'Anvers	*19 290*	*17 080*	*+ 2 210*	*50 216*	*49 953*	*+ 263*	*6 042*	*4 468*	*+ 1 574*
Bruxelles-Capitale	11 526	13 138	- 1 612	72 592	71 255	+ 1 337	12 849	9 051	+ 3 798
Hal-Vilvorde	5 637	5 723	- 86	25 462	23 435	+ 2 027	2 210	2 529	- 319
Louvain	5 043	4 477	+ 566	15 863	14 962	+ 901	1 496	1 412	+ 84
Nivelles	3 386	3 132	+ 254	17 877	15 434	+ 2 443	2 620	2 727	- 107
Province de Brabant	*25 592*	*26 470*	*- 878*	*131 794*	*125 086*	*+ 6 708*	*19 175*	*15 719*	*+ 3 456*
Ath	823	1 135	- 312	2 986	2 810	+ 176	233	312	- 79
Charleroi	4 861	5 709	- 848	19 341	20 007	- 666	1 148	2 107	- 959
Mons	3 076	3 512	- 436	10 103	10 236	- 133	2 301	2 451	- 150
Mouscron	872	959	- 87	1 042	1 336	- 294	835	529	+ 306
Soignies	1 887	2 094	- 207	6 425	6 505	- 80	614	721	- 107
Thuin	1 689	1 825	- 136	6 597	6 295	+ 302	388	453	- 65
Tournai	1 581	2 028	- 447	5 051	4 700	+ 351	691	539	+ 152
Province de Hainaut	*14 789*	*17 262*	*- 2 473*	*51 545*	*51 889*	*- 344*	*6 210*	*7 112*	*- 902*
Huy	1 033	1 214	- 181	5 481	4 985	+ 496	249	251	- 2
Liège	6 334	7 731	- 1 397	27 049	27 985	- 936	1 923	3 186	- 1 263
Verviers	3 230	3 041	+ 189	9 933	9 621	+ 312	1 962	1 747	+ 215
Waremme	596	930	- 334	2 981	2 674	+ 307	68	83	- 15
Province de Liège	*11 193*	*12 916*	*- 1 723*	*45 444*	*45 265*	*+ 179*	*4 202*	*5 267*	*- 1 065*
Hasselt	4 921	2 668	+ 2 253	10 080	10 895	- 815	765	958	- 193
Maaseik	2 732	1 171	+ 1 561	4 685	4 920	- 235	670	603	+ 67
Tongres	2 234	1 562	+ 672	4 536	4 649	- 113	831	874	- 43
Province de Limbourg	*9 887*	*5 401*	*+ 4 486*	*19 301*	*20 464*	*- 1 163*	*2 266*	*2 435*	*- 169*
Arlon	604	515	+ 89	1 841	1 897	- 56	378	331	+ 47
Bastogne	525	455	+ 70	1 336	1 281	+ 55	54	85	- 31
Marche-en-Famenne	598	549	+ 49	2 955	2 008	+ 947	90	112	- 22
Neufchâteau	690	633	+ 57	1 857	1 889	- 32	125	96	+ 29
Virton	555	554	+ 1	1 718	1 679	+ 39	183	201	- 18
Province de Luxembourg	*2 972*	*2 706*	*+ 266*	*9 707*	*8 754*	*+ 953*	*830*	*825*	*+ 5*
Dinant	1 203	1 160	+ 43	4 338	3 897	+ 441	273	245	+ 28
Namur	3 312	3 388	- 76	12 038	10 533	+ 1 505	618	681	- 63
Philippeville	697	764	- 67	2 639	2 492	+ 147	117	120	- 3
Province de Namur	*5 212*	*5 312*	*- 100*	*19 015*	*16 922*	*+ 2 093*	*1 008*	*1 046*	*- 38*
Alost	2 843	3 041	- 198	6 741	7 115	- 374	164	162	+ 2
Termonde	2 109	2 070	+ 39	4 882	4 856	+ 26	205	174	+ 31
Eeklo	901	968	- 67	2 196	2 231	- 35	149	143	+ 6
Gand	5 521	5 916	- 395	15 095	15 042	+ 53	1 036	849	+ 187
Audenarde	1 276	1 528	- 252	3 330	3 107	+ 223	92	99	- 7
Saint-Nicolas	2 541	2 316	+ 225	5 489	5 152	+ 337	452	368	+ 84
Province de Flandre orientale	*15 191*	*15 839*	*- 648*	*37 733*	*37 503*	*+ 230*	*2 098*	*1 795*	*+ 303*
Bruges	3 070	2 703	+ 367	8 467	7 710	+ 757	612	577	+ 35
Dixmude	606	522	+ 84	1 065	1 322	- 257	20	12	+ 8
Ypres	1 409	1 221	+ 188	2 274	2 505	- 231	121	105	+ 16
Courtrai	3 338	2 912	+ 426	7 679	7 774	- 95	417	408	+ 9
Ostende	1 494	1 594	- 100	5 731	5 131	+ 600	395	226	+ 169
Roulers	1 738	1 348	+ 390	3 314	3 674	- 360	90	94	- 4
Tielt	1 061	958	+ 103	2 156	2 190	- 34	56	57	- 1
Furnes	553	570	- 17	2 798	1 990	+ 808	115	124	- 9
Province de Flandre occidentale	*13 269*	*11 828*	*+ 1 441*	*33 484*	*32 296*	*+ 1 188*	*1 826*	*1 603*	*+ 223*
Le Royaume	*117 395*	*114 814*	*+ 2 581*	*398 239*	*388 132*	*+ 10 107*	*43 657*	*40 270*	*+ 3 387*
Région bruxelloise	11 526	13 138	- 1 612	72 592	71 255	+ 1 337	12 849	9 051	+ 3 798
Région flamande	68 317	60 348	+ 7 969	182 059	178 613	+ 3 446	15 938	14 242	+ 1 696
Région wallonne	37 552	41 328	- 3 776	143 588	138 264	+ 5 324	14 870	16 977	- 2 107
dont : région de langue allemande	825	685	+ 140	1 447	1 467	- 20	1 220	917	+ 303

Personnes parties dont la nouvelle résidence est inconnue (10)	Ensemble des migrations: Entrées (11) = (4) + (7)	Ensemble des migrations: Sorties (12) = (5) + (8) + (10)	Ensemble des migrations: Différence (13) = (11) - (12)	Accroissement total de la population (14) = (3) + (13)	Population calculée au 1er janvier 1983 (15)	Population calculée au 1er janvier 1984 (16) = (14) = (15)	Arrondissements, provinces et régions
2 190	34 741	35 780	- 1 039	- 836	919 844	919 008	Anvers
114	9 017	9 081	- 64	- 74	293 701	293 627	Malines
120	12 500	11 984	+ 516	+ 2 533	363 701	366 234	Turnhout
2 424	*56 258*	*56 845*	*- 587*	*+ 1 623*	*1 577 246*	*1 578 869*	*Province d'Anvers*
10 966	85 441	91 272	- 5 831	- 7 443	989 877	982 434	Bruxelles-Capitale
607	27 672	26 571	+ 1 101	+ 1 015	519 096	520 111	Hal-Vilvorde
791	17 359	17 165	+ 194	+ 760	417 945	418 705	Louvain
863	20 497	19 024	+ 1 473	+ 1 727	294 465	296 192	Nivelles
13 227	*150 969*	*154 032*	*- 3 063*	*- 3 941*	*2 221 383*	*2 217 442*	*Province de Brabant*
79	3 219	3 201	+ 18	- 294	77 015	76 721	Ath
985	20 489	23 099	- 2 610	- 3 458	438 114	434 656	Charleroi
431	12 404	13 118	- 714	- 1 150	254 514	253 364	Mons
31	1 877	1 896	- 19	- 106	72 694	72 588	Mouscron
151	7 039	7 377	- 338	- 545	166 549	166 004	Soignies
146	6 985	6 894	+ 91	- 45	141 610	141 565	Thuin
132	5 742	5 371	+ 371	- 76	141 114	141 038	Tournai
1 955	*57 755*	*60 956*	*- 3 201*	*- 5 674*	*1 291 610*	*1 285 936*	*Province de Hainaut*
75	5 730	5 311	+ 419	+ 238	89 316	89 554	Huy
586	28 972	31 757	- 2 785	- 4 182	598 560	594 378	Liège
223	11 895	11 591	+ 304	+ 493	246 801	247 294	Verviers
22	3 049	2 779	+ 270	- 64	60 899	60 835	Waremme
906	*49 646*	*51 438*	*- 1 792*	*- 3 515*	*995 576*	*992 061*	*Province de Liège*
171	10 845	12 024	- 1 179	+ 1 074	356 230	357 304	Hasselt
58	5 355	5 581	- 226	+ 1 335	190 450	191 785	Maaseik
73	5 367	5 596	- 229	+ 443	177 352	177 795	Tongres
302	*21 567*	*23 201*	*- 1 634*	*+ 2 852*	*724 032*	*726 884*	*Province de Limbourg*
84	2 219	2 312	- 93	- 4	47 047	47 043	Arlon
23	1 390	1 389	+ 1	+ 71	36 391	36 462	Bastogne
21	3 045	2 141	+ 904	+ 953	43 253	44 206	Marche-en-Famenne
36	1 982	2 021	- 39	+ 18	51 818	51 836	Neufchâteau
31	1 901	1 911	- 10	- 9	44 275	44 266	Virton
195	*10 537*	*9 774*	*+ 763*	*+ 1 029*	*222 784*	*223 813*	*Province de Luxembourg*
43	4 611	4 185	+ 426	+ 469	89 531	90 000	Dinant
384	12 656	11 598	+ 1 058	+ 982	261 486	262 468	Namur
18	2 756	2 630	+ 126	+ 59	57 724	57 783	Philippeville
445	*20 023*	*18 413*	*+ 1 610*	*+ 1 510*	*408 741*	*410 251*	*Province de Namur*
50	6 905	7 327	- 422	- 620	261 729	261 149	Alost
70	5 087	5 100	- 13	+ 26	181 667	181 693	Termonde
22	2 345	2 396	- 51	- 118	80 081	79 963	Eeklo
640	16 131	16 531	- 400	- 795	485 385	484 590	Gand
71	3 422	3 277	+ 145	- 107	112 257	112 150	Audenarde
104	5 941	5 624	+ 317	+ 542	211 106	211 648	Saint-Nicolas
957	*39 831*	*40 255*	*- 424*	*- 1 072*	*1 332 265*	*1 331 193*	*Province de Flandre orientale*
112	9 079	8 399	+ 680	+ 1 047	256 424	257 471	Bruges
5	1 085	1 339	- 254	- 170	47 438	47 268	Dixmude
18	2 395	2 628	- 233	- 45	104 089	104 044	Ypres
217	8 096	8 399	- 303	+ 123	272 590	272 713	Courtrai
229	6 126	5 586	+ 540	+ 440	133 348	133 788	Ostende
34	3 404	3 802	- 398	- 8	136 992	136 984	Roulers
8	2 212	2 255	- 43	+ 60	84 840	84 900	Tielt
35	2 913	2 149	+ 764	+ 747	48 659	49 406	Furnes
658	*35 310*	*34 557*	*+ 753*	*+ 2 194*	*1 084 380*	*1 086 574*	*Province de Flandre occidentale*
21 069	*441 896*	*449 471*	*- 7 576*	*- 4 994*	*9 858 017*	*9 853 023*	*Le Royaume*
10 966	85 441	91 272	- 5 831	- 7 443	989 877	982 434	Région bruxelloise
5 739	197 997	198 594	- 597	+ 7 372	5 654 964	5 662 336	Région flamande
4 364	158 458	159 605	- 1 147	- 4 923	3 213 176	3 208 253	Région wallonne
92	2 667	2 476	+ 191	+ 331	65 860	66 191	dont : région de langue allemande

6.- MOUVEMENT DE LA POPULATION EN 1983, PAR SEXE, PAR ARRONDISSEMENT, PROVINCE ET REGION

Arrondissements, provinces et régions	Naissances		Décès		Migrations intérieures			
					Entrées		Sorties	
	Hommes	Femmes	Hommes	Femmes	Hommes	Femmes	Hommes	Femmes
Anvers	5 761	5 267	5 477	5 348	14 975	15 092	15 000	15 372
Malines	1 682	1 674	1 727	1 639	4 226	4 411	4 248	4 348
Turnhout	2 503	2 403	1 612	1 277	5 736	5 776	5 446	5 539
Province d'Anvers	*9 946*	*9 344*	*8 816*	*8 264*	*24 937*	*25 279*	*24 694*	*25 259*
Bruxelles-Capitale	5 920	5 606	6 189	6 949	35 625	39 967	34 892	36 363
Hal-Vilvorde	2 892	2 745	2 977	2 746	12 742	12 720	11 604	11 831
Louvain	2 560	2 483	2 385	2 092	7 849	8 014	7 446	7 516
Nivelles	1 730	1 656	1 593	1 539	8 866	9 011	7 539	7 895
Province de Brabant	*13 102*	*12 490*	*13 144*	*13 326*	*65 082*	*66 712*	*61 481*	*63 605*
Ath	433	390	584	551	1 463	1 523	1 373	1 437
Charleroi	2 481	2 380	2 891	2 818	9 384	9 957	9 787	10 220
Mons	1 619	1 457	1 778	1 734	4 930	5 173	4 991	5 245
Mouscron	463	409	478	481	521	521	683	653
Soignies	1 007	880	1 103	991	3 151	3 274	3 198	3 307
Thuin	888	801	923	902	3 259	3 338	3 075	3 220
Tournai	819	762	1 033	995	2 496	2 555	2 267	2 433
Province de Hainaut	*7 710*	*7 079*	*8 790*	*8 472*	*25 204*	*26 341*	*25 374*	*26 515*
Huy	542	491	589	625	2 705	2 776	2 437	2 548
Liège	3 285	3 049	3 836	3 895	13 298	13 751	13 810	14 175
Verviers	1 624	1 606	1 536	1 505	4 914	5 019	4 705	4 916
Waremme	312	284	464	466	1 521	1 460	1 320	1 354
Province de Liège	*5 763*	*5 430*	*6 425*	*6 491*	*22 438*	*23 006*	*22 272*	*22 993*
Hasselt	2 497	2 424	1 533	1 135	5 073	5 007	5 503	5 392
Maaseik	1 410	1 322	680	491	2 309	2 376	2 430	2 490
Tongres	1 140	1 094	902	660	2 238	2 298	2 271	2 378
Province de Limbourg	*5 047*	*4 840*	*3 115*	*2 286*	*9 620*	*9 681*	*10 204*	*10 260*
Arlon	352	252	272	243	947	894	964	933
Bastogne	294	231	244	211	689	647	617	664
Marche-en-Famenne	300	298	281	268	1 516	1 439	1 007	1 001
Neufchâteau	347	343	344	289	912	945	944	945
Virton	273	282	269	285	841	877	846	833
Province de Luxembourg	*1 566*	*1 406*	*1 410*	*1 296*	*4 905*	*4 802*	*4 378*	*4 376*
Dinant	630	573	590	570	2 128	2 210	1 878	2 019
Namur	1 709	1 603	1 710	1 678	5 922	6 116	5 136	5 397
Philippeville	384	313	385	379	1 313	1 326	1 226	1 266
Province de Namur	*2 723*	*2 489*	*2 685*	*2 627*	*9 363*	*9 652*	*8 240*	*8 682*
Alost	1 455	1 388	1 618	1 423	3 379	3 362	3 515	3 600
Termonde	1 062	1 047	1 078	992	2 458	2 424	2 403	2 453
Eeklo	460	441	475	493	1 080	1 116	1 064	1 167
Gand	2 790	2 731	3 050	2 866	7 455	7 640	7 411	7 631
Audenarde	626	650	796	732	1 620	1 710	1 502	1 605
Saint-Nicolas	1 320	1 221	1 245	1 071	2 719	2 770	2 529	2 623
Province de Flandre orientale	*7 713*	*7 478*	*8 262*	*7 577*	*18 711*	*19 022*	*18 424*	*19 079*
Bruges	1 579	1 491	1 366	1 337	4 183	4 284	3 824	3 886
Dixmude	330	276	283	239	513	552	652	670
Ypres	749	660	605	616	1 120	1 154	1 245	1 260
Courtrai	1 679	1 659	1 524	1 388	3 880	3 799	3 895	3 879
Ostende	774	720	811	783	2 858	2 873	2 543	2 588
Roulers	924	814	716	632	1 641	1 673	1 778	1 896
Tielt	559	502	506	452	1 058	1 098	1 074	1 116
Furnes	276	277	303	267	1 413	1 385	994	996
Province de Flandre occidentale	*6 870*	*6 399*	*6 114*	*5 714*	*16 666*	*16 818*	*16 005*	*16 291*
Le Royaume	*60 440*	*56 955*	*58 761*	*56 053*	*196 926*	*201 313*	*191 072*	*197 060*
Région bruxelloise	5 920	5 606	6 189	6 949	35 625	36 967	34 892	36 363
Région flamande	35 028	33 289	31 669	28 679	90 525	91 534	88 377	90 236
Région wallonne	19 492	18 060	20 903	20 425	70 776	72 812	67 803	70 461
dont : région de langue allemande	413	412	375	310	715	732	707	760

Migrations extérieures				Population			Arrondissements, provinces et régions
Entrées		Sorties (1)		Hommes	Femmes	Total	
Hommes	Femmes	Hommes	Femmes				
2 522	2 152	3 111	2 297	447 869	471 139	919 008	Anvers
171	209	266	219	144 768	148 859	293 627	Malines
488	500	489	510	185 388	180 846	366 234	Turnhout
3 181	*2 861*	*3 866*	*3 026*	*778 025*	*800 844*	*1 578 869*	*Province d'Anvers*
6 862	5 987	11 598	8 419	459 701	522 733	982 434	Bruxelles-Capitale
1 102	1 108	1 598	1 538	255 752	264 359	520 111	Hal-Vilvorde
807	689	1 252	951	206 990	211 715	418 705	Louvain
1 427	1 193	1 977	1 613	144 942	151 250	296 192	Nivelles
10 198	*8 977*	*16 425*	*12 521*	*1 067 385*	*1 150 057*	*2 217 442*	*Province de Brabant*
106	127	189	202	37 416	39 305	76 721	Ath
594	554	1 702	1 390	208 918	225 738	434 656	Charleroi
923	1 378	1 249	1 633	120 714	132 650	253 364	Mons
417	418	277	283	35 235	37 353	72 588	Mouscron
280	334	418	454	80 596	85 408	166 004	Soignies
184	204	312	287	68 848	72 717	141 565	Thuin
400	291	349	322	68 423	72 615	141 038	Tournai
2 904	*3 306*	*4 496*	*4 571*	*620 150*	*665 786*	*1 285 936*	*Province de Hainaut*
126	123	183	143	43 323	46 231	89 554	Huy
1 038	885	2 141	1 631	284 085	310 293	594 378	Liège
1 028	934	1 056	914	120 767	126 527	247 294	Verviers
36	32	62	43	29 606	31 229	60 835	Waremme
2 228	*1 974*	*3 442*	*2 731*	*477 781*	*514 280*	*992 061*	*Province de Liège*
378	387	595	534	179 306	177 998	357 304	Hasselt
296	374	291	370	97 534	94 251	191 785	Maaseik
373	458	456	491	89 240	88 555	177 795	Tongres
1 047	*1 219*	*1 342*	*1 395*	*366 080*	*360 804*	*726 884*	*Province de Limbourg*
216	162	212	203	23 180	23 863	47 043	Arlon
23	31	59	49	18 050	18 412	36 462	Bastogne
35	55	74	59	21 624	22 582	44 206	Marche-en-Famenne
62	63	75	57	25 490	26 346	51 836	Neufchâteau
103	80	119	113	21 617	22 649	44 266	Virton
439	*391*	*539*	*481*	*109 961*	*113 852*	*223 813*	*Province de Luxembourg*
141	132	152	136	43 787	46 213	90 000	Dinant
312	306	614	451	126 797	135 671	262 468	Namur
56	61	76	62	28 383	29 400	57 783	Philippeville
509	*499*	*842*	*649*	*198 967*	*211 284*	*410 251*	*Province de Namur*
93	71	135	77	128 735	132 414	261 149	Alost
108	97	139	105	90 248	91 445	181 693	Termonde
77	72	90	75	40 057	39 906	79 963	Eeklo
555	481	787	702	236 286	248 304	484 590	Gand
52	40	98	72	55 049	57 101	112 150	Audenarde
240	212	260	212	104 846	106 802	211 648	Saint-Nicolas
1 125	*973*	*1 509*	*1 243*	*655 221*	*675 972*	*1 331 193*	*Province de Flandre orientale*
314	298	360	329	126 310	131 161	257 471	Bruges
9	11	11	6	23 729	23 539	47 268	Dixmude
57	64	64	59	51 604	52 440	104 044	Ypres
212	205	352	273	134 693	138 020	272 713	Courtrai
219	176	273	182	65 120	68 668	133 788	Ostende
40	50	69	59	68 035	68 949	136 984	Roulers
19	37	37	28	42 454	42 446	84 900	Tielt
54	61	80	79	24 005	25 401	49 406	Furnes
924	*902*	*1 246*	*1 015*	*535 950*	*550 624*	*1 086 574*	*Province de Flandre occidentale*
22 555	*21 102*	*33 707*	*27 632*	*4 809 520*	*5 043 503*	*9 853 023*	*Le Royaume*
6 862	5 987	11 598	8 419	459 701	522 733	982 434	Région bruxelloise
8 186	7 752	10 813	9 168	2 798 018	2 864 318	5 662 336	Région flamande
7 507	7 363	11 296	10 045	1 551 801	1 656 452	3 208 253	Région wallonne
631	589	541	468	32 789	33 402	66 191	dont : région de langue allemande

(1) Y compris les personnes dont la nouvelle résidence est inconnue

Tableau 7.- MOUVEMENT DE LA POPULATION DE LA BELGIQUE DE 1964 A 1983

Années	Naissances (de droit)				Décès (de droit)				Mouvement naturel	
	H	F	Total	Pour 1 000 habitants au 1er janvier	H	F	Total	Pour 1 000 habitants au 1er janvier	Total	Pour 1 000 habitants au 1er janvier
1964	82 328	78 043	160 371	17.19	58 642	50 700	109 342	11.72	+ 51 029	+ 5.47
1965	79 669	75 187	154 856	16.42	61 458	53 049	114 507	12.16	+ 40 349	+ 4.28
1966	77 249	73 387	150 636	15.86	61 139	53 418	114 557	12.06	+ 36 079	+ 3.80
1967	75 101	70 798	145 899	15.27	61 106	53 403	114 509	11.98	+ 31 390	+ 3.29
1968	72 520	68 722	141 242	14.70	64 493	56 782	121 275	12.62	+ 19 967	+ 2.08
1969	72 438	68 396	140 834	14.62	63 614	55 761	119 375	12.39	+ 21 459	+ 2.23
1970	72 653	68 466	141 119	14.56	63 074	55 814	118 888	12.27	+ 22 231	+ 2.29
1971	71 429	67 675	139 104	14.41	63 034	55 819	118 853	12.31	+ 20 251	+ 2.10
1972	69 189	65 248	134 437	13.87	62 093	54 650	116 743	12.04	+ 17 694	+ 1.83
1973	66 451	62 974	129 425	13.30	62 525	55 788	118 313	12.16	+ 11 112	+ 1.14
1974	63 354	59 801	123 155	12.62	60 970	55 069	116 039	11.89	+ 7 116	+ 0.73
1975	61 379	57 894	119 273	12.19	62 461	56 812	119 273	12.19	-	-
1976	61 880	58 592	120 472	12.28	62 234	56 531	118 765	12.10	+ 1 707	+ 0.18
1977	62 274	59 249	121 523	12.37	58 979	53 229	112 208	11.42	+ 9 315	+ 0.95
1978	62 429	59 554	121 983	12.39	60 106	54 954	115 060	11.69	+ 6 923	+ 0.70
1979	63 905	59 753	123 658	12.56	58 884	53 272	112 156	11.40	+ 11 502	+ 1.17
1980	63 917	60 877	124 794	12.66	59 761	54 603	114 364	11.60	+ 10 430	+ 1.05
1981	64 295	60 532	124 827	12.66	59 032	54 276	113 308	11.49	+ 11 519	+ 1.17
1982	61 930	58 452	120 382	12.22	58 003	54 503	112 506	11.42	+ 7 876	+ 0.80
1983	60 440	56 955	117 395	11.91	58 761	56 053	114 814	11.65	+ 2 581	+ 0.26

Années	Entrées				Sorties				Solde migratoire		Mouvement total Augmentation + Diminution -		Années
	H	F	Total	Pour 1 000 habitants au 1.1	H	F	Total	Pour 1 000 habitants au 1.1	Total	Pour 1 000 habitants au 1.1	Total	Pour 1 000 habitants au 1.1	
1964	331 834	299 031	630 865	67.63	298 785	283 135	581 920	62.38	+ 48 945	+ 5.25	+ 99 974	+10.72	1964
1965	316 951	296 792	613 743	65.10	301 197	281 761	582 958	61.83	+ 30 785	+ 3.27	+ 71 134	+ 7.55	1965
1966	308 647	292 362	601 009	63.27	299 146	280 796	579 942	61.05	+ 21 067	+ 2.22	+ 57 146	+ 6.02	1966
1967	295 792	290 809	586 601	61.38	289 007	279 763	568 770	59.52	+ 17 831	+ 1.86	+ 49 221	+ 5.15	1967
1968	294 552	293 334	587 886	61.20	293 005	288 539	581 544	60.54	+ 6 342	+ 0.66	+ 26 309	+ 2.74	1968
1969	292 587	292 166	584 753	60.71	289 558	288 410	577 968	60.01	+ 6 785	+ 0.70	+ 28 244	+ 2.93	1969
1970(1)	302 034	299 036	601 070	62.02	297 025	295 439	592 464	61.14	+ 8 606	+ 0.89	+ 30 837	+ 3.18	1970 (1)
1971	288 513	283 471	571 984	59.27	274 111	273 689	547 800	56.76	+ 24 184	+ 2.51	+ 44 435	+ 4.61	1971
1972	285 235	280 469	565 704	58.35	277 064	274 863	551 927	56.93	+ 13 777	+ 1.42	+ 31 471	+ 3.25	1972
1973	289 779	284 868	574 647	59.08	279 232	276 787	556 019	57.16	+ 18 628	+ 1.92	+ 29 740	+ 3.06	1973
1974	302 250	293 654	595 904	61.08	286 895	284 467	571 362	58.56	+ 24 542	+ 2.52	+ 31 658	+ 3.25	1974
1975	297 161	289 105	586 266	59.89	282 987	278 375	561 362	57.35	+ 24 904	+ 2.54	+ 24 904	+ 2.54	1975
1976	288 327	285 583	573 910	58.48	284 742	280 725	565 467	57.62	+ 8 443	+ 0.86	+ 10 150	+ 1.04	1976
1977	251 552	250 244	501 796	51.08	249 255	247 745	497 000	50.59	+ 4 796	+ 0.49	+ 14 111	+ 1.44	1977
1978	248 677	248 842	497 519	55.85	251 315	248 886	500 201	50.80	- 2 682	- 0.27	+ 4 241	+ 0.43	1978
1979	245 825	245 194	491 019	49.89	245 644	243 421	489 065	49.69	+ 1 954	+ 0.20	+ 13 456	+ 0.97	1979
1980	249 240	248 908	498 148	50.55	250 945	249 369	500 314	50.77	- 2 166	- 0.22	+ 8 264	+ 0.84	1980
1981(2)	237 401	239 191	476 592	48.32	241 623	241 909	483 532	49.02	- 6 940	- 0.70	+ 4 579	+ 0.46	1981(2)
1982	237 848	239 845	477 693	48.47	241 109	241 032	482 141	48.92	- 4 448	- 0.45	+ 3 428	+ 0.35	1982
1983	219 481	222 415	441 896	44.82	224 779	224 692	449 471	45.59	- 7 575	- 0.77	- 4 994	- 0.51	1983

(1) Non compris l'ajustement (- 40 047) résultant du recensement au 31/12/1970.
(2) Non compris l'ajustement (- 13 364) résultant du recensement au 1er mars 1981

Tableau 8.- EVOLUTION DE LA POPULATION DES REGIONS DU 1er JANVIER 1964 AU 1er JANVIER 1984

A. HOMMES ET FEMMES ENSEMBLE

Population au 1er janvier des années	Région bruxelloise		Région flamande		Région wallonne (y compris la région de langue allemande)		Région de langue allemande		Population totale	Population au 1er janvier des années
	Nombres absolus	pour 100 habitants du Royaume	Nombres absolus	pour 100 habitants du Royaume	Nombres absolus	pour 100 habitants du Royaume	Nombres absolus	pour 100 habitants du royaume		
1964	1 040 523	11.16	5 160 595	55.32	3 127 008	33.52	58 780	0.63	9 328 126	1964
1965	1 057 923	11.22	5 217 691	55.34	3 152 486	33.44	59 349	0.63	9 428 100	1965
1966	1 065 921	11.22	5 264 558	55.42	3 168 755	33.36	59 901	0.63	9 499 234	1966
1967	1 074 586	11.24	5 308 299	55.55	3 173 495	33.21	60 537	0.63	9 556 380	1967
1968	1 079 181	11.24	5 348 039	55.68	3 178 381	33.08	60 993	0.63	9 605 601	1968
1969	1 077 035	11.18	5 373 578	55.79	3 181 297	33.03	61 480	0.64	9 631 910	1969
1970	1 073 111	11.11	5 403 377	55.93	3 183 666	32.96	61 780	0.64	9 660 154	1970
1971(1)	1 075 136	11.14	5 416 583	56.12	3 159 225	32.73	61 972	0.64	9 650 944	1971
1972	1 074 726	11.08	5 451 329	56.23	3 169 324	32.69	62 385	0.64	9 695 379	1972
1973	1 069 005	11.00	5 477 727	56.31	3 180 118	32.69	62 878	0.64	9 726 850	1973
1974	1 063 274	10.90	5 501 306	56.38	3 192 010	32.72	63 321	0.65	9 756 590	1974
1975	1 054 970	10.78	5 527 094	56.47	3 206 184	32.75	63 806	0.65	9 788 248	1975
1976	1 050 787	10.71	5 548 967	56.55	3 213 398	32.74	64 303	0.65	9 813 152	1976
1977	1 042 052	10.61	5 565 991	56.66	3 215 259	32.73	64 677	0.66	9 823 302	1977
1978	1 028 972	10.46	5 584 847	56.77	3 223 594	32.77	64 613	0.66	9 837 413	1978
1979	1 015 710	10.32	5 600 903	56.91	3 225 041	32.77	64 578	0.66	9 841 654	1979
1980	1 008 715	10.24	5 618 952	57.02	3 227 443	32.75	64 625	0.66	9 855 110	1980
1981	1 000 221	10.14	5 634 152	57.12	3 229 001	32.74	64 713	0.66	9 863 374	1981
1982(2)	994 774	10.09	5 641 579	57.25	3 218 236	32.66	65 088	0.66	9 854 589	1982
1983	989 877	10.04	5 654 964	57.36	3 213 176	32.59	65 860	0.67	9 858 017	1983
1984	982 434	9.97	5 662 336	57.47	3 208 253	32.56	66 191	0.67	9 853 023	1984

B. PAR SEXE

Population au 1er janvier des années	Région bruxelloise		Région flamande		Région wallonne (y compris la région de langue allemande)		Région de langue allemande		Population totale au 1er janvier	
	M	F	M	F	M	F	M	F	M	F
1964	482 571	557 952	2 563 633	2 596 962	1 524 921	1 602 087	28 794	29 986	4 571 125	4 757 001
1965	493 393	564 530	2 594 657	2 623 034	1 539 810	1 612 676	29 103	30 246	4 627 860	4 800 240
1966	497 526	568 395	2 617 478	2 647 080	1 546 821	1 621 934	29 374	30 527	4 661 825	4 837 409
1967	502 321	572 265	2 638 461	2 699 838	1 546 654	1 626 841	29 695	30 842	4 687 436	4 868 944
1968	504 181	575 000	2 657 419	2 690 620	1 546 616	1 631 765	29 882	31 111	4 708 216	4 897 385
1969	502 848	574 187	2 668 142	2 705 436	1 546 800	1 634 497	30 161	31 319	4 717 790	4 914 120
1970	500 838	572 273	2 682 557	2 720 820	1 546 248	1 637 418	30 257	31 527	4 729 643	4 930 511
1971(1)	501 869	573 267	2 687 386	2 729 197	1 532 611	1 626 614	30 309	31 663	4 721 866	4 929 078
1972	502 455	572 271	2 704 569	2 746 760	1 537 639	1 631 685	30 528	31 857	4 744 663	4 950 716
1973	499 897	569 108	2 716 830	2 760 897	1 543 203	1 636 915	30 803	32 075	4 759 930	4 966 920
1974	497 664	565 610	2 728 114	2 773 192	1 548 625	1 643 385	31 101	32 220	4 774 403	4 982 187
1975	494 872	560 098	2 741 173	2 785 921	1 556 097	1 650 087	31 356	32 450	4 792 142	4 996 106
1976	493 836	556 951	2 752 129	2 796 838	1 559 269	1 654 129	31 582	32 721	4 805 234	5 007 918
1977	490 066	551 986	2 759 486	2 806 505	1 558 913	1 656 346	31 788	32 889	4 808 465	5 014 837
1978	483 927	545 045	2 767 406	2 817 441	1 562 724	1 660 870	31 809	32 804	4 814 057	5 023 356
1979	476 883	538 827	2 773 929	2 826 974	1 562 930	1 662 111	31 794	32 784	4 813 742	5 027 912
1980	473 788	534 927	2 781 332	2 873 620	1 563 824	1 663 619	31 872	32 753	4 818 944	5 036 166
1981	469 686	530 535	2 787 524	2 846 628	1 654 185	1 664 816	31 878	32 845	4 821 395	5 041 979
1982(2)	466 475	528 299	2 788 838	2 852 741	1 557 160	1 661 076	32 148	32 938	4 812 473	5 042 116
1983	463 973	525 904	2 795 138	2 859 826	1 554 028	1 659 148	32 653	33 207	4 813 139	5 044 878
1984	459 701	522 733	2 798 018	2 864 318	1 551 801	1 656 452	32 789	33 402	4 809 520	5 043 503

(1) Chiffres rectifiés suite au recensement du 31 décembre 1970.
(2) Chiffres rectifiés suite au recensement du 1er mars 1981.

Tableau 9a.- MOUVEMENT DE LA POPULATION DE LA REGION BRUXELLOISE DE 1964 A 1983

Années	Naissances (de droit)		Décès (de droit)		Accroissement naturel naissances-décès		Soldes des mouvements migratoires		Accroissement Total	
	Chiffres absolus	Pour 1 000 habitants de la région au 1/1	Chiffres absolus	Pour 1 000 habitants de la région au 1/1	Chiffres absolus	Pour 1 000 habitants de la région au 1/1	Chiffres absolus	Pour 1 000 habitants de la région au 1/1	Chiffres absolus	Pour 1 000 habitants de la région au 1/1
1964	14 720	14.15	13 540	13.01	1 180	1.13	16 220	15.59	17 400	16.72
1965	14 841	14.03	14 222	13.44	619	0.59	7 379	6.97	7 998	7.56
1966	14 996	14.07	14 270	13.39	726	0.68	7 939	7.45	8 665	8.13
1967	14 590	13.58	14 414	13.41	176	0.16	4 419	4.11	4 595	44.28
1968	14 053	13.02	15 104	14.00	- 1 051	- 0.97	- 1 095	- 1.01	- 2 146	- 1.99
1969	13 904	12.91	14 749	13.69	- 845	- 0.78	- 3 079	- 2.86	- 3 924	- 3.64
1970(1)	14 464	13.48	14 638	13.64	- 174	- 0.16	- 1 743	- 1.62	- 1 917	- 1.79
1971	14 153	13.16	14 576	13.56	- 423	- 0.39	13	0.01	- 410	- 0.39
1972	14 038	13.06	14 365	13.37	- 327	- 0.30	- 5 394	- 5.02	- 5 721	- 5.32
1973	13 173	12.32	14 583	13.64	- 1 410	- 1.32	- 4 321	- 4.04	- 5 731	- 5.36
1974	12 439	11.70	14 239	13.39	- 1 800	- 1.69	- 6 504	- 6.12	- 8 304	- 7.81
1975	12 176	11.54	14 303	13.56	- 2 127	- 2.02	- 2 056	- 1.95	- 4 183	- 33.97
1976	12 209	11.62	14 279	13.59	- 2 070	- 1.97	- 6 665	- 6.34	- 8 735	- 8.31
1977	12 343	11.84	13 305	12.77	- 962	- 0.92	-12 118	- 11.63	-13 080	- 12.55
1978	11 979	11.64	13 371	12.99	- 1 392	- 1.35	-11 870	- 11.54	-13 262	- 12.89
1979	12 104	11.92	12 807	12.61	- 703	- 0.69	- 6 292	- 6.19	- 6 995	- 6.89
1980	12 520	12.41	13 567	13.45	- 1 047	- 1.04	- 7 447	- 7.38	- 8 494	- 8.42
1981(2)	12 417	12.41	13 181	13.18	- 764	- 0.76	- 3 275	- 3.27	- 4 039	- 4.92
1982	11 863	11.93	12 853	12.92	- 990	- 1.00	- 3 907	- 3.93	- 4 897	- 4.04
1983	11 526	11.64	13 138	13.27	- 1 612	- 1.63	- 5 831	- 5.89	- 7 443	- 7.52

(1) Non compris l'ajustement du recensement au 31/12/1970

(2) Non compris l'ajustement du recensement au 1/3/1981

Tableau 9b.- MOUVEMENT DE LA POPULATION DE LA REGION FLAMANDE DE 1964 A 1983

Années	Naissances (de droit)		Décès (de droit)		Accroissement naturel naissances-décès		Soldes des mouvements migratoires		Accroissement Total	
	Chiffres absolus	Pour 1 000 habitants de la région au 1/1	Chiffres absolus	Pour 1 000 habitants de la région au 1/1	Chiffres absolus	Pour 1 000 habitants de la région au 1/1	Chiffres absolus	Pour 1 000 habitants de la région au 1/1	Chiffres absolus	Pour 1 000 habitants de la région au 1/1
1964	96 047	18.61	53 381	10.34	42 666	8.27	14 430	2.80	57 096	11.06
1965	91 790	17.59	56 047	10.74	35 743	6.85	11 124	2.13	46 867	8.98
1966	88 872	16.88	56 218	10.68	32 654	6.20	11 087	2.11	43 741	8.31
1967	86 164	16.23	56 429	10.63	29 735	5.60	10 005	1.88	39 740	7.49
1968	83 161	15.55	60 161	11.25	23 000	4.30	2 539	0.47	25 539	4.78
1969	82 326	15.32	59 577	11.09	22 749	4.23	7 050	1.31	29 799	5.55
1970(1)	81 807	15.14	59 767	11.06	22 040	4.08	7 373	1.36	29 413	5.44
1971	79 819	14.74	59 569	11.00	20 250	3.74	14 496	2.68	34 746	6.41
1972	76 168	13.97	58 728	10.77	17 440	3.20	8 958	1.64	26 398	4.84
1973	73 056	13.34	59 236	10.81	13 820	2.52	9 759	1.78	23 579	4.30
1974	69 706	12.67	58 548	10.64	11 158	2.03	14 630	2.66	25 788	4.69
1975	67 294	12.18	60 536	10.95	6 758	1.22	15 115	2.73	21 873	3.96
1976	69 047	12.44	60 266	10.86	8 781	1.58	8 243	1.49	17 024	3.07
1977	70 627	12.69	57 175	10.27	13 452	2.42	5 404	0.97	18 856	3.39
1978	71 654	12.83	59 048	10.57	12 606	2.26	3 450	0.62	16 056	2.87
1979	72 766	12.99	57 806	10.32	14 960	2.67	3 089	0.55	18 049	3.22
1980	72 491	12.90	58 740	10.45	13 751	2.45	1 449	0.26	15 200	2.71
1981(2)	72 542	12.88	58 732	10.42	13 810	2.45	- 1 584	- 0.28	12 226	2.17
1982	69 888	12.39	58 839	10.43	11 049	1.96	2 336	0.41	13 385	2.37
1983	68 317	12.08	60 348	10.67	7 969	1.41	- 597	- 0.11	7 372	1.30

(1) Non compris l'ajustement du recensement au 31/12/1970
(2) Non compris l'ajustement du recensement au 1/3/1981

Tableau 9c.- MOUVEMENT DE LA POPULATION DE LA REGION WALLONNE DE 1964 A 1983 (Y COMPRIS LA REGION DE LANGUE ALLEMANDE)

Années	Naissances (de droit)		Décès (de droit)		Accroissement naturel naissances-décès		Soldes des mouvements migratoires		Accroissement Total	
	Chiffres absolus	Pour 1 000 habitants de la région au 1/1	Chiffres absolus	Pour 1 000 habitants de la région au 1/1	Chiffres absolus	Pour 1 000 habitants de la région au 1/1	Chiffres absolus	Pour 1 000 habitants de la région au 1/1	Chiffres absolus	Pour 1 000 habitants de la région au 1/1
1964	49 604	15.86	42 421	13.56	7 183	2.29	18 295	5.85	25 478	8.14
1965	48 225	15.29	44 238	14.03	3 987	1.26	12 282	3.89	16 269	5.16
1966	46 768	14.75	44 069	13.90	2 699	0.85	2 041	0.64	4 740	1.49
1967	45 145	14.22	43 666	13.75	1 479	0.46	3 407	1.07	4 886	1.53
1968	44 028	13.85	46 010	14.47	- 1 982	- 0.62	4 896	1.54	2 916	0.91
1969	44 604	14.02	45 049	14.16	- 445	- 0.13	2 814	0.88	2 369	0.74
1970(1)	44 848	14.08	44 483	13.97	365	0.11	2 976	0.93	3 341	1.04
1971	45 132	14.28	44 708	14.15	424	0.13	9 675	3.06	10 099	3.19
1972	44 231	13.95	43 650	13.77	581	0.18	10 213	3.22	10 794	3.40
1973	43 196	13.58	44 494	13.99	- 1 298	- 0.41	13 190	4.14	11 892	3.73
1974	41 010	12.84	43 252	13.55	- 2 242	- 0.70	16 416	5.14	14 174	4.44
1975	39 803	12.41	44 434	13.85	- 4 631	- 1.44	11 845	3.69	7 214	2.25
1976	39 216	12.20	44 220	13.76	- 5 004	- 1.55	6 865	2.13	1 861	0.57
1977	38 553	11.99	41 728	12.97	- 3 175	- 0.98	11 510	3.57	8 335	2.59
1978	38 350	11.89	42 641	13.22	- 4 291	- 1.33	5 738	1.78	1 447	0.44
1979	38 788	12.02	41 543	12.88	- 2 755	- 0.85	5 157	1.59	2 402	0.74
1980	39 783	12.32	42 057	13.03	- 2 274	- 0.70	3 832	1.18	1 558	0.48
1981(2)	39 868	12.34	41 395	12.81	- 1 527	- 0.47	- 2 081	- 0.64	- 3 608	- 1.11
1982	38 631	12.00	40 814	12.68	- 2 183	- 0.67	- 2 877	- 0.89	- 5 060	- 1.57
1983	37 552	11.68	41 328	12.86	- 3 776	- 1.17	- 1 147	- 0.35	- 4 923	- 1.53

(1) Non compris l'ajustement du recensement au 31/12/1970
(2) Non compris l'ajustement du recensement au 1/3/1981

Tableau 9d.- MOUVEMENT DE LA POPULATION DE LA REGION DE LANGUE ALLEMANDE DE 1964 A 1983

Années	Naissances (de droit)		Décès (de droit)		Accroissement naturel naissances-décès		Soldes des mouvements migratoires		Accroissement Total	
	Chiffres absolus	Pour 1 000 habitants de la région au 1/1	Chiffres absolus	Pour 1 000 habitants de la région au 1/1	Chiffres absolus	Pour 1 000 habitants de la région au 1/1	Chiffres absolus	Pour 1 000 habitants de la région au 1/1	Chiffres absolus	Pour 1 000 habitants de la région au 1/1
1964	1 214	20.65	676	11.50	538	9.15	31	0.52	569	9.68
1965	1 157	19.49	636	10.71	521	8.77	31	0.52	552	9.30
1966	1 154	19.26	665	11.10	489	8.16	147	2.45	636	10.61
1967	1 102	18.20	687	11.34	415	6.85	41	0.67	456	7.53
1968	1 076	17.64	702	11.50	374	6.13	113	1.85	487	7.98
1969	1 050	17.07	673	10.94	377	6.13	- 77	- 1.25	300	4.87
1970(1)	968	15.66	671	10.86	297	4.80	39	0.63	336	5.43
1971	933	15.05	726	11.71	207	3.34	206	3.32	413	6.66
1972	810	12.98	719	11.52	91	1.45	402	6.44	493	7.90
1973	790	12.56	703	11.18	87	1.38	356	5.66	443	7.04
1974	767	12.11	696	10.99	71	1.12	414	6.53	485	7.65
1975	716	11.22	752	11.78	- 36	- 0.56	533	8.35	497	7.78
1976	760	11.81	717	11.15	43	0.66	331	5.14	374	5.81
1977	725	11.20	728	11.25	- 3	0	- 61	- 0.94	- 64	- 0.98
1978	713	11.03	763	11.80	- 50	- 0.77	15	0.23	- 35	- 0.54
1979	786	12.17	722	11.18	64	0.99	- 17	- 0.26	47	0.72
1980	803	12.42	737	11.40	66	1.01	22	0.34	88	1.36
1981(2)	819	12.65	675	10.43	144	2.22	- 16	- 0.24	128	1.97
1982	820	12.59	628	9.64	192	2.64	582	8.94	774	11.89
1983	825	12.52	685	10.40	140	2.12	191	2.90	331	5.02

(1) Non compris l'ajustement du recensement au 31/12/1970
(2) Non compris l'ajustement du recensement au 1/3/1981

Mouvement de la population étrangère en 1983

Mouvement de la population étrangère de 1964 à 1983

- Royaume et régions

Evolution de la population étrangère entre le ler janvier 1964 et le ler janvier 1984.

- Royaume et régions

1.- MOUVEMENT DE LA POPULATION ETRANGERE EN 1983

Mouvement de la population étrangère	Hommes	Femmes	Total		
			Nombres absolus	Par 1 000 habitants au 1er janvier 1983	Par 1 000 étrangers au 1er janvier 1983
Population au 1er janvier 1983	485 297	405 947	891 244	90,41	1 000,00
Naissances	8 821	8 448	17 269	1,75	19,38
Décès	- 2 619	- 1 563	- 4 182	- 0,42	- 4,69
Mouvement naturel en 1983 (A)	*+ 6 202*	*+ 6 885*	*+ 13 087*	*+ 1,33*	*+ 14,68*
Migrations intérieures :					
Entrées	25 545	19 293	44 838	4,55	50,31
Sorties	- 24 467	- 18 609	- 43 076	- 4,37	- 48,33
Solde :	*+ 1 078*	*+ 684*	*+ 1 762*	*+ 0,18*	*+ 1,98*
Migrations extérieures :					
Entrées	18 239	16 108	34 347	3,48	38,54
Sorties	- 13 372	- 12 623	- 25 995	- 2,64	- 29,17
Solde :	*+ 4 867*	*+ 3 485*	*+ 8 352*	*+ 0,84*	*+ 9,37*
Personnes parties en 1983 et dont on ignore la nouvelle résidence	- 9 003	- 5 251	- 14 254	- 1,45	- 15,99
Solde du mouvement migratoire total en 1983 : (B)	- 3 058	- 1 082	- 4 140	- 0,43	- 4,65
Solde relatif à des changements de nationalité : (C)	- 4 254	- 5 064	- 9 318	- 0,95	- 10,45
Accroissement total de la population étrangère : (A) + (B) + (C)	- 1 110	+ 739	- 371	- 0,04	- 0,42
Population au 1er janvier 1984	484 187	406 686	890 873	90,37	999,58

2.- MOUVEMENT DE LA POPULATION ETRANGERE EN 1983 PAR ARRONDISSEMENT, PROVINCE ET REGION
(Population de droit)

Arrondissements, provinces et régions	Mouvement naturel			Mouvements migratoires		
				Migrations intérieures		
	Naissances	Décès	Accroissement naturel de la population (3) = (1)-(2)	Entrées (4)	Sorties (5)	Différence (6) = (4)-(5)
Anvers	1 603	331	+ 1 272	1 967	1 979	- 12
Malines	268	33	+ 235	336	356	- 20
Turnhout	226	67	+ 159	582	596	- 14
Province d'Anvers	*2 097*	*431*	*+ 1 666*	*2 885*	*2 931*	*- 46*
Bruxelles-Capitale	4 819	842	+ 3 977	17 123	16 225	+ 898
Hal-Vilvorde	385	90	+ 295	2 088	1 771	+ 317
Louvain	248	33	+ 215	725	677	+ 48
Nivelles	447	84	+ 363	1 996	1 620	+ 376
Province de Brabant	*5 899*	*1 049*	*+ 4 850*	*21 932*	*20 293*	*+ 1 639*
Ath	86	27	+ 59	320	283	+ 37
Charleroi	1 389	435	+ 954	2 910	3 049	- 139
Mons	806	254	+ 552	1 756	1 893	- 137
Mouscron	225	77	+ 148	189	219	- 30
Soignies	448	132	+ 316	869	829	+ 40
Thuin	270	115	+ 155	725	770	- 45
Tournai	208	93	+ 115	623	517	+ 106
Province de Hainaut	*3 432*	*1 133*	*+ 2 299*	*7 392*	*7 560*	*- 168*
Huy	64	29	+ 35	420	357	+ 63
Liège	1 743	631	+ 1 112	4 500	4 440	+ 60
Verviers	450	121	+ 329	1 226	1 206	+ 20
Waremme	30	16	+ 14	169	173	- 4
Province de Liège	*2 287*	*797*	*+ 1 490*	*6 315*	*6 176*	*+ 139*
Hasselt	976	159	+ 817	1 323	1 382	- 59
Maaseik	368	77	+ 291	567	495	+ 72
Tongres	344	76	+ 268	461	522	- 61
Province de Limbourg	*1 688*	*312*	*+ 1 376*	*2 351*	*2 399*	*- 48*
Arlon	61	35	+ 26	181	189	- 8
Bastogne	17	6	+ 11	74	62	+ 12
Marche-en-Famenne	25	10	+ 15	125	63	+ 62
Neufchâteau	29	4	+ 25	78	91	- 13
Virton	56	17	+ 39	142	155	- 13
Province de Luxembourg	*188*	*72*	*+ 116*	*600*	*560*	*+ 40*
Dinant	60	22	+ 38	178	196	- 18
Namur	302	90	+ 212	751	693	+ 58
Philippeville	40	23	+ 17	120	125	- 5
Province de Namur	*402*	*135*	*+ 267*	*1 049*	*1 014*	*+ 35*
Alost	69	10	+ 59	113	129	- 16
Termonde	110	9	+ 101	219	207	+ 12
Eeklo	31	16	+ 15	86	70	+ 16
Gand	422	76	+ 346	515	477	+ 38
Audenarde	41	8	+ 33	99	78	+ 21
Saint-Nicolas	246	29	+ 217	302	296	+ 6
Province de Flandre orientale	*919*	*148*	*+ 771*	*1 334*	*1 257*	*+ 77*
Bruges	70	22	+ 48	191	187	+ 4
Dixmude	4	-	+ 4	7	7	-
Ypres	66	19	+ 47	66	78	- 12
Courtrai	125	33	+ 92	355	287	+ 68
Ostende	48	20	+ 28	156	162	- 6
Roulers	17	5	+ 12	78	53	+ 25
Tielt	11	2	+ 9	31	37	- 6
Furnes	16	4	+ 12	96	75	+ 21
Province de Flandre occidentale	*357*	*105*	*+ 252*	*980*	*886*	*+ 94*
Le Royaume	*17 369*	*4 182*	*+ 13 087*	*44 838*	*43 076*	*+ 1 762*
Région bruxelloise	4 819	842	+ 3 977	17 123	16 225	+ 898
Région flamande	5 694	1 119	+ 4 575	10 363	9 921	+ 442
Région wallonne	6 756	2 221	+ 4 535	17 352	16 930	+ 422
dont : région de langue allemande	123	51	+ 72	278	290	- 12

Migrations extérieures			Etrangers partis dont la résidence est inconnue	Ensemble des migrations			Solde relatif à des changements de nationalité	Accroissement de la population étrangère	Population étrangère calculée au 1er janvier 1983	Population étrangère calculée au 1er janvier 1984
Entrées	Sorties	Différence		Entrées	Sorties	Différence				
(7)	(8)	(9) = (7)-(8)	(10)	(11) = (4) + (7)	(12)=(5) + (8) + (10)	(13) = (11)-(12)	(14)	(15)=(3) + (13)+(14)	(16)	(17)=(15) + (16)
3 418	1 767	+ 1 651	1 356	5 385	5 102	+ 283	- 836	+ 719	60 201	60 920
255	153	+ 102	35	591	544	+ 47	- 76	+ 206	8 043	8 249
807	614	+ 193	77	1 389	1 287	+ 102	- 182	+ 79	11 547	11 626
4 480	*2 534*	*+ 1 946*	*1 468*	*7 365*	*6 933*	*+ 432*	*- 1 094*	*+ 1 004*	*79 791*	*80 795*
10 996	6 035	+ 4 961	7 921	28 119	30 181	- 2 062	- 1 700	+ 215	248 002	248 217
1 867	1 752	+ 115	308	3 955	3 831	+ 124	- 153	+ 266	25 241	25 507
1 201	865	+ 336	709	1 926	2 251	- 325	- 99	- 209	11 924	11 715
2 003	1 645	+ 358	578	3 999	3 843	+ 156	- 176	+ 343	26 595	26 938
16 067	*10 297*	*+ 5 770*	*9 516*	*37 999*	*40 106*	*- 2 107*	*- 2 128*	*+ 615*	*311 762*	*312 377*
176	203	- 27	43	496	529	- 33	- 94	- 68	4 466	4 398
832	1 575	- 743	662	3 742	5 286	- 1 544	- 695	- 1 285	87 629	86 344
2 121	2 122	- 1	301	3 877	4 316	- 439	- 640	- 527	44 874	44 347
709	366	+ 343	11	898	596	+ 302	- 205	+ 245	12 043	12 288
501	522	- 21	65	1 370	1 416	- 46	- 296	- 26	26 949	26 923
231	268	- 37	61	956	1 099	- 143	- 228	- 216	18 232	18 016
549	297	+ 252	64	1 172	878	+ 294	- 229	+ 180	10 719	10 899
5 119	*5 353*	*- 234*	*1 207*	*12 511*	*14 120*	*- 1 609*	*- 2 387*	*- 1 697*	*204 912*	*203 215*
136	106	+ 30	32	556	495	+ 61	- 107	- 11	5 047	5 036
1 440	2 344	- 904	349	5 940	7 133	- 1 193	- 1 274	- 1 355	109 252	107 897
1 639	1 224	+ 415	178	2 865	2 608	+ 257	- 248	+ 338	23 438	23 776
45	34	+ 11	7	214	214	-	- 44	- 30	2 048	2 018
3 260	*3 708*	*- 448*	*566*	*9 575*	*10 450*	*- 875*	*- 1 673*	*- 1 058*	*139 785*	*138 727*
574	777	- 203	133	1 897	2 292	- 395	- 399	+ 23	39 880	39 903
543	434	+ 109	41	1 110	970	+ 140	- 150	+ 281	16 420	16 701
730	701	+ 29	47	1 191	1 270	- 79	- 223	- 34	16 240	16 206
1 847	*1 912*	*- 65*	*221*	*4 198*	*4 532*	*- 334*	*- 772*	*+ 270*	*72 540*	*72 810*
230	159	+ 71	66	411	414	- 3	- 55	- 32	4 335	4 303
36	28	+ 8	7	110	97	+ 13	- 10	+ 14	959	973
69	58	+ 11	7	194	128	+ 66	- 10	+ 71	1 259	1 330
76	28	+ 48	9	154	128	+ 26	- 26	+ 25	1 330	1 355
113	74	+ 39	16	255	245	+ 10	- 65	- 16	2 863	2 847
524	*347*	*+ 177*	*105*	*1 124*	*1 012*	*+ 112*	*- 166*	*+ 62*	*10 746*	*10 808*
157	109	+ 48	11	335	316	+ 19	- 51	+ 6	3 135	3 141
400	300	+ 100	194	1 151	1 187	- 36	- 202	- 26	16 694	16 668
69	48	+ 21	2	189	175	+ 14	- 37	- 6	2 778	2 772
626	*457*	*+ 169*	*207*	*1 675*	*1 678*	*- 3*	*- 290*	*- 26*	*22 607*	*22 581*
80	48	+ 32	9	193	186	+ 7	- 38	+ 28	2 310	2 338
135	66	+ 69	28	354	301	+ 53	- 29	+ 125	2 849	2 974
78	65	+ 13	18	164	153	+ 11	- 9	± 17	1 740	1 757
688	335	+ 353	470	1 203	1 282	- 79	- 226	+ 41	16 284	16 325
52	22	+ 30	51	151	151	-	- 9	+ 24	1 324	1 348
225	152	+ 73	55	527	503	+ 24	- 76	+ 165	7 954	8 119
1 258	*688*	*+ 570*	*631*	*2 592*	*2 576*	*+ 16*	*- 387*	*+ 400*	*32 461*	*32 861*
428	280	+ 148	56	619	523	+ 96	- 79	+ 65	3 684	3 749
11	1	+ 10	-	18	8	+ 10	+ 1	+ 15	253	268
92	57	+ 35	12	158	147	+ 11	- 40	+ 18	2 581	2 599
269	161	+ 108	108	624	556	+ 68	- 104	+ 56	5 226	5 282
225	104	+ 121	122	381	388	- 7	- 119	- 98	2 049	1 951
46	26	+ 20	11	124	90	+ 34	- 28	+ 18	968	986
28	20	+ 8	2	59	59	-	- 25	- 16	534	518
67	50	+ 17	22	163	147	+ 16	- 27	+ 1	1 345	1 346
1 166	*699*	*+ 467*	*333*	*2 146*	*1 918*	*+ 228*	*- 421*	*+ 59*	*16 640*	*16 699*
34 347	*25 995*	*+ 8 352*	*14 254*	*79 185*	*83 325*	*- 4 140*	*- 9 318*	*- 371*	*891 244*	*890 873*
10 996	6 035	+ 4 961	7 921	28 119	30 181	- 2 062	- 1 700	+ 215	248 002	248 217
11 819	8 450	+ 3 369	3 670	22 182	22 041	+ 141	- 2 926	+ 1 790	238 597	240 387
11 532	11 510	+ 22	2 633	28 884	31 103	- 2 219	- 4 692	- 2 376	404 645	402 269
1 101	721	+ 380	84	1 379	1 095	+ 284	- 52	+ 304	8 880	9 184

3.- MOUVEMENT DE LA POPULATION ETRANGERE EN 1983, PAR SEXE, PAR ARRONDISSEMENT, PROVINCE ET REGION

Arrondissements, provinces et régions	Naissances		Décès		Migrations intérieures			
					Entrées		Sorties	
	Hommes	Femmes	Hommes	Femmes	Hommes	Femmes	Hommes	Femmes
Anvers	811	792	209	122	1 169	798	1 141	838
Malines	124	144	22	11	205	131	222	134
Turnhout	121	105	51	16	341	241	351	245
Province d'Anvers	*1 056*	*1 041*	*282*	*149*	*1 715*	*1 170*	*1 714*	*1 217*
Bruxelles-Capitale	2 447	2 372	480	362	9 526	7 597	9 055	7 170
Hal-Vilvorde	208	177	52	38	1 208	880	989	782
Louvain	143	105	21	12	411	314	401	276
Nivelles	211	236	51	33	1 154	842	937	683
Province de Brabant	*3 009*	*2 890*	*604*	*445*	*12 299*	*9 633*	*11 382*	*8 911*
Ath	49	37	14	13	176	144	145	138
Charleroi	726	663	301	134	1 663	1 247	1 744	1 305
Mons	434	372	168	86	954	802	1 046	847
Mouscron	115	110	42	35	93	96	122	97
Soignies	235	213	79	53	507	362	481	348
Thuin	141	129	74	41	425	300	418	352
Tournai	111	97	43	50	372	251	310	207
Province de Hainaut	*1 911*	*1 621*	*721*	*412*	*4 190*	*3 202*	*4 266*	*3 294*
Huy	36	28	18	11	256	164	207	150
Liège	886	857	411	220	2 625	1 875	2 591	1 849
Verviers	215	235	78	43	696	530	675	531
Waremme	16	14	11	5	102	67	90	83
Province de Liège	*1 153*	*1 134*	*518*	*279*	*3 679*	*2 636*	*3 563*	*2 613*
Hasselt	494	482	110	49	771	552	802	580
Maaseik	179	189	52	25	316	251	282	213
Tongres	183	161	42	34	253	208	286	236
Province de Limbourg	*856*	*832*	*204*	*108*	*1 340*	*1 011*	*1 370*	*1 029*
Arlon	34	27	25	10	109	72	120	69
Bastogne	7	10	5	1	41	33	34	28
Marche-en-Famenne	11	14	7	3	75	50	39	24
Neufchâteau	12	17	2	2	44	34	51	40
Virton	24	32	8	9	84	58	85	70
Province de Luxembourg	*88*	*100*	*47*	*25*	*353*	*247*	*329*	*231*
Dinant	24	36	16	6	106	72	109	87
Namur	156	146	59	31	409	342	394	299
Philippeville	25	15	13	10	74	46	77	48
Province de Namur	*205*	*197*	*88*	*47*	*589*	*460*	*580*	*434*
Alost	34	35	6	4	67	46	85	44
Termonde	52	58	7	2	126	93	116	91
Eeklo	14	17	8	8	46	40	47	23
Gand	208	214	55	21	304	211	275	202
Audenarde	20	21	7	1	49	50	35	43
Saint-Nicolas	131	115	19	10	186	116	169	127
Province de Flandre orientale	*459*	*460*	*102*	*46*	*778*	*556*	*727*	*530*
Bruges	37	33	12	10	127	64	122	65
Dixmude	3	1	-	-	7	-	4	3
Ypres	35	31	8	11	33	33	39	39
Courtrai	59	66	15	18	209	146	170	117
Ostende	24	24	9	11	102	54	105	57
Roulers	8	9	4	1	50	28	33	20
Tielt	8	3	2	-	18	13	18	19
Furnes	10	6	3	1	56	40	45	30
Province de Flandre occidentale	*184*	*173*	*53*	*52*	*602*	*378*	*536*	*350*
Le Royaume	*8 821*	*8 448*	*2 619*	*1 563*	*25 545*	*19 293*	*24 467*	*18 609*
Région bruxelloise	2 447	2 372	480	362	9 526	7 597	9 055	7 170
Région flamande	2 906	2 788	714	405	6 054	4 309	5 737	4 184
Région wallonne	3 468	3 288	1 425	796	9 965	7 387	9 675	7 255
dont : région de langue allemande	57	66	34	17	159	119	162	128

Migrations extérieures				Personnes dont la nouvelle résidence est inconnue		Solde relatif à des changements de nationalité		Accroissement total de la population étrangère		Nombre d'étrangers au 1er janvier 1984	
Entrées		Sorties									
Hommes	Femmes	Hommes	Femmes	Hommes	Femmes	Hommes	Femmes	Hommes	Femmes	Hommes	Femmes
1 933	1 485	981	786	903	453	- 439	- 397	+ 240	+ 479	34 637	26 283
116	139	77	76	26	9	- 41	- 35	+ 57	+ 149	4 481	3 768
423	384	290	324	43	34	- 79	- 103	+ 71	+ 8	6 706	4 920
2 472	*2 008*	*1 348*	*1 186*	*972*	*496*	- *559*	- *535*	+ *368*	+ *636*	*45 824*	*34 971*
6 005	4 991	3 162	2 873	5 037	2 884	- 724	- 976	- 480	+ 695	131 420	116 797
937	930	876	876	151	157	- 74	- 79	+ 211	+ 55	13 786	11 721
674	527	463	402	448	261	- 51	- 48	- 156	- 53	6 578	5 137
1 069	934	867	778	372	206	- 71	- 105	+ 136	+ 207	14 836	12 102
8 685	*7 382*	*5 368*	*4 929*	*6 008*	*3 508*	- *920*	- *1 208*	- *289*	+ *904*	*166 620*	*145 757*
82	94	77	126	25	18	- 56	- 38	- 10	- 58	2 484	1 914
446	386	824	751	399	263	- 329	- 366	- 762	- 523	47 013	39 331
853	1 268	805	1 317	217	84	- 317	- 323	- 312	- 215	22 997	21 350
375	334	190	176	8	3	- 102	- 103	+ 119	+ 126	6 418	5 870
223	278	221	301	44	21	- 108	- 188	+ 32	- 58	14 486	12 437
105	126	137	131	33	28	- 117	- 111	- 108	- 108	9 668	8 348
353	196	165	132	42	22	- 126	- 103	+ 150	+ 30	5 874	5 025
2 437	*2 682*	*2 419*	*2 934*	*768*	*439*	- *1 155*	- *1 232*	- *891*	- *806*	*108 940*	*94 275*
70	66	62	44	21	11	- 51	- 56	+ 3	- 14	2 932	2 104
802	638	1 342	1 002	216	133	- 529	- 745	- 776	- 579	58 901	48 996
896	743	654	570	133	45	- 88	- 160	+ 179	+ 159	13 456	10 320
25	20	17	17	3	4	- 19	- 25	+ 3	- 33	1 153	865
1 793	*1 467*	*2 075*	*1 633*	*373*	*193*	- *687*	- *986*	- *591*	- *467*	*76 442*	*62 285*
289	285	400	377	81	52	- 192	- 207	- 31	+ 54	21 539	18 364
254	289	195	239	20	21	- 56	- 94	+ 144	+ 137	9 347	7 354
339	391	343	358	23	24	- 147	- 76	- 66	+ 32	8 751	7 455
882	*965*	*938*	*974*	*124*	*97*	- *395*	- *377*	+ *47*	+ *223*	*39 637*	*33 173*
146	84	93	66	40	26	- 17	- 38	- 6	- 26	2 512	1 791
18	18	13	15	4	3	- 4	- 6	+ 6	+ 8	526	447
26	43	30	28	6	1	- 5	- 5	+ 25	+ 46	691	639
41	35	15	13	4	5	- 13	- 13	+ 12	+ 13	730	625
68	45	45	21	7	9	- 30	- 35	+ 1	- 17	1 567	1 280
299	*225*	*196*	*151*	*61*	*44*	- *69*	- *97*	+ *38*	+ *24*	*6 026*	*4 782*
86	71	56	53	7	4	- 17	- 34	+ 11	- 5	1 767	1 374
206	194	175	125	121	73	- 96	- 106	- 74	+ 48	9 170	7 498
33	36	21	27	1	1	- 18	- 19	+ 2	- 8	1 595	1 177
325	*301*	*252*	*205*	*129*	*78*	- *131*	- *159*	- *61*	+ *35*	*12 532*	*10 049*
50	30	27	21	8	1	- 19	- 19	+ 6	+ 22	1 373	965
67	68	39	27	16	12	- 19	- 10	+ 48	+ 77	1 663	1 311
48	30	42	23	10	8	- 6	- 3	- 5	+ 22	1 089	668
394	294	183	152	263	207	- 67	- 159	+ 63	- 22	9 209	7 116
33	19	8	14	33	18	- 2	- 7	+ 17	+ 7	729	619
122	103	88	64	34	21	- 29	- 47	+ 100	+ 65	4 621	3 498
714	*544*	*387*	*301*	*364*	*267*	- *142*	- *245*	+ *229*	+ *171*	*18 684*	*14 177*
232	196	159	121	35	21	- 31	- 48	+ 37	+ 28	2 166	1 583
5	6	1	-	-	-	+ 1	-	+ 11	+ 4	154	114
49	43	24	33	8	4	- 23	- 17	+ 15	+ 3	1 461	1 138
146	123	89	72	64	44	- 55	- 49	+ 21	+ 35	2 905	2 377
137	88	69	35	79	43	- 47	- 72	- 46	- 52	1 159	792
19	27	14	12	5	6	- 11	- 17	+ 10	+ 8	592	394
8	20	7	13	1	1	- 15	- 10	- 9	- 7	306	212
36	31	26	24	12	10	- 15	- 12	+ 1	-	739	607
632	*534*	*389*	*310*	*204*	*129*	- *196*	- *225*	+ *40*	+ *19*	*9 482*	*7 217*
18 239	*16 108*	*13 372*	*12 623*	*9 003*	*5 251*	- *4 254*	- *5 064*	- *1 110*	+ *739*	*484 187*	*406 686*
6 005	4 991	3 162	2 873	5 037	2 884	- 724	- 976	- 480	+ 695	131 420	116 797
6 311	5 508	4 401	4 049	2 263	1 407	- 1 417	- 1 509	+ 739	+ 1 051	133 991	106 396
5 923	5 609	5 809	5 701	1 703	960	- 2 113	- 2 579	- 1 369	- 1 007	218 776	183 493
593	508	397	324	59	25	- 14	- 38	+ 143	+ 161	5 218	3 966

4. - NOMBRE D'ETRANGERS DANS LES PROVINCES, LES ARRONDISSEMENTS ET LES REGIONS (au 1er janvier 1983 et 1984)

Arrondissements, provinces et régions	Nombre d'étrangers au 1er janvier					
	1983			1984		
	Hommes	Femmes	Total	Hommes	Femmes	Total
Anvers	34 397	25 804	60 201	34 637	26 283	60 920
Malines	4 424	3 619	8 043	4 481	3 768	8 249
Turnhout	6 635	4 912	11 547	6 706	4 920	11 626
Province d'Anvers	*45 456*	*34 335*	*79 791*	*45 824*	*34 971*	*80 795*
Bruxelles-Capitale	131 900	116 102	248 002	131 420	116 797	248 217
Hal-Vilvorde	13 575	11 666	25 241	13 786	11 721	25 507
Louvain	6 734	5 190	11 924	6 578	5 137	11 715
Nivelles	14 700	11 895	26 595	14 836	12 102	26 938
Province de Brabant	*166 909*	*144 853*	*311 762*	*166 620*	*145 757*	*312 377*
Ath	2 494	1 972	4 466	2 484	1 914	4 398
Charleroi	47 775	39 854	87 629	47 013	39 331	86 344
Mons	23 309	21 565	44 874	22 997	21 350	44 347
Mouscron	6 299	5 744	12 043	6 418	5 870	12 288
Soignies	14 454	12 495	26 949	14 486	12 437	26 923
Thuin	9 776	8 456	18 232	9 668	8 348	18 016
Tournai	5 724	4 995	10 719	5 874	5 025	10 899
Province de Hainaut	*109 831*	*95 081*	*204 912*	*108 940*	*94 275*	*203 215*
Huy	2 929	2 118	5 047	2 932	2 104	5 036
Liège	59 677	49 575	109 252	58 901	48 996	107 897
Verviers	13 277	10 161	23 438	13 456	10 320	23 776
Waremme	1 150	898	2 048	1 153	865	2 018
Province de Liège	*77 033*	*62 752*	*139 785*	*76 442*	*62 285*	*138 727*
Hasselt	21 570	18 310	39 880	21 539	18 364	39 903
Maaseik	9 203	7 217	16 420	9 347	7 354	16 701
Tongres	8 817	7 423	16 240	8 751	7 455	16 206
Province de Limbourg	*39 590*	*32 950*	*72 540*	*39 637*	*33 173*	*72 810*
Arlon	2 518	1 817	4 335	2 512	1 791	4 303
Bastogne	520	439	959	526	447	973
Marche-en-Famenne	666	593	1 259	691	639	1 330
Neufchâteau	718	612	1 330	730	625	1 355
Virton	1 566	1 297	2 863	1 567	1 280	2 847
Province de Luxembourg	*5 988*	*4 758*	*10 746*	*6 026*	*4 782*	*10 808*
Dinant	1 756	1 379	3 135	1 767	1 374	3 141
Namur	9 244	7 450	16 694	9 170	7 498	16 668
Philippeville	1 593	1 185	2 778	1 595	1 177	2 772
Province de Namur	*12 593*	*10 014*	*22 607*	*12 532*	*10 049*	*22 581*
Alost	1 367	943	2 310	1 373	965	2 338
Termonde	1 615	1 234	2 849	1 663	1 311	2 974
Eeklo	1 094	646	1 740	1 089	668	1 757
Gand	9 146	7 138	16 284	9 209	7 116	16 325
Audenarde	712	612	1 324	729	619	1 348
Saint-Nicolas	4 521	3 433	7 954	4 621	3 498	8 119
Province de Flandre orientale	*18 455*	*14 006*	*32 461*	*18 684*	*14 177*	*32 861*
Bruges	2 129	1 555	3 684	2 166	1 583	3 749
Dixmude	143	110	253	154	114	268
Ypres	1 446	1 135	2 581	1 461	1 138	2 599
Courtrai	2 884	2 342	5 226	2 905	2 377	5 282
Ostende	1 205	844	2 049	1 159	792	1 951
Roulers	582	386	968	592	394	986
Tielt	315	219	534	306	212	518
Furnes	738	607	1 345	739	607	1 346
Province de Flandre occidentale	*9 442*	*7 198*	*16 640*	*9 482*	*7 217*	*16 699*
Le Royaume	*485 297*	*405 947*	*891 244*	*484 187*	*406 686*	*890 873*
Région bruxelloise	131 900	116 102	248 002	131 420	116 797	248 217
Région flamande	133 252	105 345	238 597	133 991	106 396	240 387
Région wallonne	220 145	184 500	404 645	218 776	183 493	402 269
dont : région de langue allemande	5 075	3 805	8 880	5 218	3 966	9 184

5.- NOMBRE D'ETRANGERS POUR 10 000 HABITANTS PAR ARRONDISSEMENT, PROVINCE ET REGION

(au 1er janvier 1983 et 1984)

Arrondissement, provinces et régions	1983			1984		
	Hommes	Femmes	Total	Hommes	Femmes	Total
Anvers	767	547	654	773	558	663
Malines	305	243	274	310	253	281
Turnhout	360	274	327	362	272	317
Province d'Anvers	*585*	*429*	*506*	*589*	*437*	*512*
Bruxelles-Capitale	2 843	2 223	2 505	2 859	2 254	2 527
Hal-Vilvorde	531	442	486	539	443	490
Louvain	326	246	285	318	243	280
Nivelles	1 021	791	903	1 024	800	910
Province de Brabant	1 560	1 258	1 403	1 561	1 267	1 409
Ath	664	500	580	664	487	573
Charleroi	2 266	1 754	2 000	2 250	1 742	1 987
Mons	1 922	1 618	1 763	1 734	1 609	1 750
Mouscron	1 785	1 535	1 657	1 821	1 571	1 693
Soignies	1 787	1 458	1 618	1 797	1 456	1 622
Thuin	1 420	1 717	1 287	1 330	1 148	1 273
Tournai	837	687	760	858	692	773
Province de Hainaut	*1 763*	*1 422*	*1 586*	*1 757*	*1 416*	*1 580*
Huy	679	459	565	677	455	562
Liège	2 085	1 588	1 825	2 073	1 580	1 815
Verviers	1 102	804	950	1 114	816	961
Waremme	389	287	336	389	277	332
Province de Liège	*1 607*	*1 205*	*1 401*	*1 600*	*1 211*	*1 398*
Hasselt	1 135	1 033	1 120	1 201	1 032	1 117
Maaseik	950	772	862	958	780	871
Tongres	989	841	916	981	842	911
Province de Limbourg	*1 085*	*918*	*1 002*	*1 083*	*919*	*1 002*
Arlon	1 089	759	921	1 084	751	915
Bastogne	289	238	264	291	243	267
Marche-en-Famenne	315	268	291	320	283	301
Neufchâteau	281	233	257	286	237	261
Virton	724	573	647	725	565	643
Province de Luxembourg	*547*	*420*	*482*	*548*	*420*	*482*
Dinant	404	300	350	404	297	349
Namur	732	551	638	723	553	635
Philippeville	563	403	481	562	400	480
Province de Namur	*636*	*475*	*553*	*630*	*476*	*550*
Alost	105	71	88	107	73	90
Termonde	179	135	157	184	143	164
Eeklo	273	161	217	272	167	220
Gand	386	287	335	390	287	337
Audenarde	129	107	118	132	108	120
Saint-Nicolas	432	322	377	441	328	384
Province de Flandre orientale	*281*	*207*	*244*	*285*	*210*	*247*
Bruges	169	119	144	171	121	146
Dixmude	60	47	53	65	48	57
Ypres	280	216	248	284	217	250
Courtrai	214	170	182	216	172	194
Ostende	185	123	153	178	115	146
Roulers	85	56	73	87	57	72
Tielt	74	52	63	72	50	61
Furnes	312	243	277	308	238	272
Province de Flandre occidentale	*177*	*131*	*153*	*177*	*131*	*154*
Le Royaume	*1 008*	*805*	*904*	*1 007*	*806*	*904*
Région bruxelloise	2 843	2 208	2 505	2 859	2 234	2 527
Région flamande	477	368	422	479	371	425
Région wallonne	1 416	1 112	1 259	1 410	1 108	1 254
dont : région de langue allemande	1 554	1 146	1 348	1 592	1 187	1 387

6.- NAISSANCES ET DECES DE BELGES ET D'ETRANGERS EN 1983, PAR ARRONDISSEMENT, PROVINCE ET REGION
CHIFFRES ABSOLUS ET TAUX (en °/oo)

Arrondissements, provinces et régions	NAISSANCES				DECES			
	Belges	pour 1000 Belges	Etrangers	pour 1000 Etrangers	Belges	pour 1000 Belges	Etrangers	pour 1000 Etrangers
Anvers	9 425	10,96	1 603	26,63	10 494	12,21	331	5,50
Malines	3 088	10,81	268	33,32	3 333	11,67	33	4,10
Turnhout	4 680	13,29	226	19,57	2 822	8,01	67	5,80
Province d'Anvers	*17 193*	*11,48*	*2 097*	*26,28*	*16 649*	*11,12*	*431*	*5,40*
Bruxelles-Capitale	6 707	9,04	4 819	19,43	12 296	16,57	842	3,40
Hal-Vilvorde	5 252	10,63	385	15,25	5 633	11,41	90	3,57
Louvain	4 795	11,81	248	20,80	4 444	10,95	33	2,77
Nivelles	2 939	10,97	447	16,81	3 048	11,38	84	3,16
Province de Brabant	*19 693*	*10,31*	*5 899*	*18,92*	*25 421*	*13,31*	*1 049*	*3,36*
Ath	737	10,16	86	19,26	1 108	15,27	27	6,05
Charleroi	3 472	9,91	1 389	15,85	5 274	15,05	435	4,96
Mons	2 270	10,83	806	17,96	3 258	15,54	254	5,66
Mouscron	647	10,67	225	18,68	882	14,54	77	6,39
Soignies	1 439	10,31	448	16,62	1 962	14,05	132	4,90
Thuin	1 419	11,50	270	14,81	1 710	13,86	115	6,31
Tournai	1 373	10,53	208	19,40	1 935	14,84	93	8,68
Province de Hainaut	*11 357*	*10,45*	*3 432*	*16,75*	*16 129*	*14,84*	*1 133*	*5,53*
Huy	969	11,50	64	12,68	1 185	14,06	29	5,75
Liège	4 591	9,38	1 743	15,95	7 100	14,51	631	5,78
Verviers	2 780	12,45	450	19,20	2 920	13,07	121	5,16
Waremme	566	9,62	30	14,65	914	15,53	16	7,81
Province de Liège	*8 906*	*10,41*	*2 287*	*16,36*	*12 119*	*14,16*	*797*	*5,70*
Hasselt	3 945	12,47	976	24,47	2 509	7,93	159	3,99
Maaseik	2 364	13,58	368	22,41	1 094	6,29	77	4,69
Tongres	1 890	11,73	344	21,18	1 486	9,22	76	4,68
Province de Limbourg	*8 199*	*12,58*	*1 688*	*23,27*	*5.089*	*7,81*	*312*	*4,30*
Arlon	543	12,71	61	14,07	480	11,24	35	8,07
Bastogne	508	14,34	17	17,73	449	12,67	6	6,26
Marche-en-Famenne	573	13,64	25	19,86	539	12,84	10	7,94
Neufchâteau	661	13,09	29	21,80	629	12,46	4	3,01
Virton	499	12,05	56	19,56	537	12,97	17	5,94
Province de Luxembourg	*2 784*	*13,13*	*188*	*17,49*	*2 634*	*12,42*	*72*	*6,70*
Dinant	1 143	13,23	60	19,14	1 138	13,17	22	7,02
Namur	3 010	12,30	302	18,09	3 298	13,47	90	5,39
Philippeville	657	11,96	40	14,40	741	13,49	23	8,28
Province de Namur	*4 810*	*12,46*	*402*	*17,78*	*5 177*	*13,41*	*135*	*5,97*
Alost	2 774	10,69	69	29,87	3 031	11,68	10	4,33
Termonde	1 999	11,18	110	38,61	2 061	11,53	9	3,16
Eeklo	870	11,11	31	17,82	952	12,15	16	9,20
Gand	5 099	10,87	422	25,92	5 840	12,45	76	4,67
Audenarde	1 235	11,13	41	30,97	1 520	13,70	8	6,04
Saint-Nicolas	2 295	11,30	246	30,93	2 287	11,26	29	3,65
Province de Flandre orientale	*14 272*	*10,98*	*919*	*28,31*	*15 691*	*12,07*	*148*	*4,56*
Bruges	3 000	11,87	70	19,00	2 681	10,61	22	5,97
Dixmude	602	12,76	4	15,81	522	11,06	-	-
Ypres	1 343	13,23	66	25,57	1 202	11,84	19	7,36
Courtrai	3 213	12,02	125	23,92	2 879	10,77	33	6,31
Ostende	1 446	11,01	48	23,43	1 574	11,99	20	9,76
Roulers	1 721	12,65	17	17,56	1 343	9,87	5	5,17
Tielt	1 050	12,45	11	20,60	956	11,34	2	3,75
Furnes	537	11,35	16	11,90	566	11,96	4	2,97
Province de Flandre occidentale	*12 912*	*12,09*	*357*	*21,45*	*11 723*	*10,98*	*105*	*6,31*
Le Royaume	*100 126*	*11,17*	*17 269*	*19,38*	*110 632*	*12,34*	*4 182*	*4,69*
Région bruxelloise	6 707	9,04	4 819	19,43	12 296	16,57	842	3,40
Région flamande	62 623	11,56	5 694	23,86	59 229	10,94	1 119	4,69
Région wallonne	30 796	10,97	6 756	16,70	39 107	13,92	2 221	5,49
dont région de langue allemande	702	12,32	123	13,85	634	11,13	51	5,74

Tableau 7.- MOUVEMENT DE LA POPULATION ETRANGERE DE LA BELGIQUE DE 1964 A 1983

Années	Naissances (de droit)		Décès (de droit)		Accroissement naturel = naissances-décès	
	Nombres absolus	pour 1 000 étrangers au 1/1	Nombres absolus	pour 1 000 étrangers au 1/1	Nombres absolus	pour 1 000 étrangers au 1/1
1964	12 156	23.27	3 108	5.95	9 048	17.32
1965	13 747	23.68	3 353	5.77	10 394	17.91
1966	14 727	23.60	3 475	5.57	11 252	18.03
1967 (1)	14 930	22.75	3 714	5.66	11 216	17.09
1968	15 114	22.70	3 969	5.96	11 145	16.74
1969	15 710	23.14	3 944	5.81	11 766	17.33
1970 (2)	16 229	23.37	3 849	5.54	12 380	17.83
1971	16 427	23.59	3 953	5.68	12 474	17.91
1972	16 701	22.92	3 907	5.36	12 794	17.56
1973	16 669	22.23	3 971	5.30	12 698	16.93
1974	16 491	21.28	3 803	4.91	12 688	16.37
1975	16 950	21.04	4 224	5.24	12 726	15.80
1976	17 410	20.84	4 033	4.83	13 377	16.01
1977	18 269	21.45	3 872	4.55	14 397	16.90
1978	18 480	21.25	4 259	4.90	14 221	16.35
1979	19 010	21.69	4 231	4.83	14 779	16.86
1980	19 584	22.00	4 290	4.82	15 294	17.18
1981 (3)	19 373	21.44	4 309	4.77	15 064	16.67
1982	18 549	20.94	4 193	4.73	14 356	16.21
1983	17 269	19.37	4 182	4.69	13 087	14.68

Années	Solde des mouvements migratoires		Solde relatif à des changements de nationalité		Accroissement total	
	Nombres absolus	Pour 1 000 étrangers au 1/1	Nombres absolus	Pour 1 000 étrangers au 1/1	Nombres absolus	Pour 1 000 étrangers au 1/1
1964	49 722	95.18	- 698	- 1.34	58 072	111.16
1965	33 838	58.29	- 806	- 1.39	43 426	74.81
1966	21 797	34.94	- 602	- 0.96	32 447	52.01
1967 (1)	-1 352	- 2.06	- 559	- 0.85	9 305	14.18
1968	6 189	9.30	- 4 183	- 6.28	13 151	19.76
1969	11 444	16.86	- 7 560	-11.14	15 650	23.05
1970 (2)	15 364	22.12	- 5 954	- 8.57	21 790	31.38
1971	25 264	36.28	- 5 383	- 7.73	32 355	46.46
1972	12 984	17.82	- 4 583	- 6.29	21 195	29.09
1973	18 098	24.14	- 5 783	- 7.71	25 013	33.36
1974	23 766	30.67	- 5 873	- 7.58	30 581	39.47
1975	22 205	27.57	- 4 941	- 6.13	29 990	37.27
1976	9 034	10.81	- 6 226	- 7.45	16 185	19.37
1977	10 209	11.99	- 6 511	- 7.64	18 095	21.25
1978	1 328	1.53	- 8 668	- 9.97	6 881	7.91
1979	5 487	6.26	- 6 805	- 7.76	13 461	15.36
1980	6 990	7.85	- 8 586	- 9.65	13 698	15.39
1981 (3)	1 325	1.47	- 8 261	- 9.14	8 128	8.99
1982	- 807	- 0.91	- 8 034	- 9.07	5 515	6.23
1983	-4 140	- 4.65	- 9 318	-10.45	- 371	- 0.41

(1) En 1968, les administrations communales ont été priées de communiquer à l'I.N.S. le nombre d'étrangers inscrits dans les registres de la population et des étrangers au 31 décembre 1967. Le chiffre calculé par l'Institut national de Statistique était généralement supérieur au chiffre déclaré par les communes. Un correctif a dés lors été apporté aux chiffres des années 1962 à 1967.

(2) Non compris l'ajustement (- 19 955) résultant du recensement au 31 décembre 1970.

(3) Non compris l'ajustement (- 26 350) résultant du recensement au 1er mars 1981.

Tableau 8.- EVOLUTION DE LA POPULATION ETRANGERE DES REGIONS DU 1er JANVIER 1964 AU 1er JANVIER 1984

Années	Région bruxelloise		Région flamande		Région wallonne y compris la région de langue allemande		Région de langue allemande		Population étrangère au 1er janvier
	Nombres absolus	pour 100 étrangers du Royaume	Nombres absolus	pour 100 étrangers du Royaume	Nombres absolus	pour 100 étrangers du Royaume	Nombres absolus	pour 100 étrangers du Royaume	
1964	90 157	17.26	120 994	23.16	311 245	59.58	2 522	0.48	522 396
1965	110 468	19.03	135 680	23.37	334 320	57.60	2 802	0.49	580 468
1966	125 660	20.14	145 576	23.33	352 658	56.53	3 084	0.50	623 894
1967	140 056	21.34	154 855	23.59	361 430	55.07	3 466	0.53	656 341
1968 (1)	148 666	22.33	157 801	23.71	359 179	53.96	3 966	0.60	665 646
1969	155 875	22.96	158 740	23.39	364 182	53.65	4 127	0.61	678 797
1970	162 870	23.45	164 066	23.62	367 511	52.93	4 278	0.52	694 447
1971 (2)	173 507	23.92	164 029	23.55	358 746	51.53	4 299	0.62	696 282
1972	183 616	25.20	175 149	24.04	369 872	50.76	4 687	0.64	728 637
1973	189 515	25.28	181 658	24.23	378 659	50.49	5 208	0.69	749 832
1974	196 282	25.33	190 366	24.57	388 197	50.10	5 712	0.74	774 845
1975	202 961	25.20	202 615	25.16	399 850	49.64	6 320	0.78	805 426
1976	212 634	25.45	215 321	25.78	407 461	48.77	6 950	0.83	835 416
1977	219 459	25.77	220 996	25.95	411 146	48.28	7 371	0.87	851 601
1978	224 609	25.83	226 711	26.07	418 376	48.10	7 479	0.86	869 696
1979	227 741	25.98	230 595	26.31	418 241	47.71	7 592	0.87	876 577
1980	234 275	26.32	234 907	26.39	420 856	47.29	7 745	0.87	890 038
1981	239 957	26.55	240 190	26.58	423 589	46.87	7 895	0.87	903 736
1982 (3)	243 624	27.50	234 923	26.52	407 182	45.98	8 251	0.93	885 729
1983	248 002	27.83	238 597	26.77	404 645	45.40	8 880	1.00	891 244
1984	248 217	27.86	240 387	26.98	402 269	45.16	9 184	1.03	890 873

(1) En 1968, les administrations communales ont été priées de communiquer à l'I.N.S. le nombre d'étrangers inscrits dans les registres de la population et des étrangers au 31 décembre 1967.
Le chiffre calculé par l'Institut national de Statistique était généralement supérieur au chiffre déclaré par les communes. Un correctif a dès lors été apporté aux chiffres des années 1962 à 1967.

(2) Chiffres rectifiés suite au recensement du 31 décembre 1970.

(3) Chiffres rectifiés suite au recensement du 1er mars 1981.

Tableau 9a.- MOUVEMENT DE LA POPULATION ETRANGERE DE LA REGION BRUXELLOISE DE 1964 A 1983

Années	Naissances (de droit)		Décès (de droit)		Accroissement naturel naissances-décès		Solde des mouvements migratoires		Solde relatif à des changements de nationalité		Accroissement total	
	Chiffres absolus	Pour 1 000 étrangers de la région au 1/1	Chiffres absolus	Pour 1 000 étrangers de la région au 1/1	Chiffres absolus	Pour 1 000 étrangers de la région au 1/1	Chiffres absolus	Pour 1 000 étrangers de la région au 1/1	Chiffres absolus	Pour 1 000 étrangers de la région au 1/1	Chiffres absolus	Pour 1 000 étrangers de la région au 1/1
1964	1 945	21.57	650	7.21	1 295	14.36	19 190	212.85	- 174	- 1.93	20 311	225.28
1965	2 626	23.77	722	6.54	1 904	17.24	13 473	121.96	- 185	- 1.67	15 192	137.52
1966	3 138	24.97	770	6.13	2 368	18.84	12 134	96.56	- 106	- 0.84	14 396	114.56
1967(1)	3 459	24.70	889	6.35	2 570	18.35	6 128	43.75	- 88	- 0.63	8 610	61.48
1968	3 604	24.24	915	6.15	2 689	18.09	5 198	34.96	- 678	- 4.56	7 209	48.49
1969	3 852	24.71	915	5.87	2 937	18.84	5 539	35.53	- 1 481	- 9.50	6 995	44.87
1970(2)	4 149	25.47	841	5.16	3 308	20.31	4 655	28.58	- 817	- 5.02	7 146	43.87
1971	4 186	24.13	860	4.96	3 326	19.17	7 814	45.03	- 1 031	- 5.94	10 109	58.26
1972	4 409	24.01	879	4.79	3 530	19.22	3 041	16.56	- 672	- 3.65	5 899	32.13
1973	4 278	22.57	863	4.55	3 415	18.02	4 268	22.52	- 916	- 4.83	6 767	35.71
1974	4 239	21.60	861	4.39	3 378	17.21	4 487	22.86	- 1 186	- 6.04	6 679	34.03
1975	4 402	21.69	920	4.53	3 482	17.16	6 987	34.42	- 796	- 3.92	9 673	47.66
1976	4 585	21.56	885	4.16	3 700	17.40	4 180	19.66	- 1 055	- 4.96	6 825	32.10
1977	5 089	23.19	821	3.74	4 268	19.45	2 124	9.68	- 1 242	- 5.66	5 150	23.47
1978	4 956	22.06	959	4.27	3 997	17.79	681	3.03	- 1 546	- 6.88	3 132	13.94
1979	5 192	22.80	921	4.05	4 271	18.75	3 426	15.04	- 1 163	- 5.11	6 534	28.69
1980	5 355	22.86	1 010	4.31	4 345	18.55	2 951	12.59	- 1 614	- 6.89	5 682	24.25
1981(3)	5 448	22.70	942	3.92	4 506	18.78	3 433	14.31	- 1 491	- 6.21	6 448	26.87
1982	5 230	21.46	929	3.81	4 301	17.65	1 233	5.06	- 1 156	- 4.74	4 378	17.97
1983	4 819	19.43	842	3.39	3 977	16.04	- 2 062	- 8.31	- 1 700	- 6.85	215	0.87

(1) En 1968, les administrations communales ont été priées de communiquer à l'I.N.S. le nombre d'étrangers inscrits dans les registres de la population et des étrangers au 31 décembre 1967.
Le chiffre calculé par l'Institut national de Statistique était généralement supérieur au chiffre déclaré par les communes. Un correctif a dès lors été apporté aux chiffres des années 1962 à 1967.

(2) Non compris l'ajustement du recensement au 31/12/1970

(3) Non compris l'ajustement du recensement au 1/3/1981

Tableau 9b.- MOUVEMENT DE LA POPULATION ETRANGERE DE LA REGION FLAMANDE DE 1964 A 1983

Années	Naissances (de droit)		Décès (de droit)		Accroissement naturel naissances-décès		Solde des mouvements migratoires		Solde relatif à des changements de nationalité		Accroissement total	
	Chiffres absolus	Pour 1 000 étrangers de la région au 1/1	Chiffres absolus	Pour 1 000 étrangers de la région au 1/1	Chiffres absolus	Pour 1 000 étrangers de la région au 1/1	Chiffres absolus	Pour 1 000 étrangers de la région au 1/1	Chiffres absolus	Pour 1 000 étrangers de la région au 1/1	Chiffres absolus	Pour 1 000 étrangers de la région au 1/1
1964	2 897	23.94	846	6.99	2 051	16.95	12.897	106.59	- 262	- 2.17	14 686	121.38
1965	3 223	23.75	903	6.65	2 320	17.10	7 918	58.36	- 342	- 2.52	9 896	72.94
1966	3 563	24.48	895	6.15	2 668	18.33	6 825	46.88	- 214	- 1.47	9 279	63.74
1967(1)	4 066	26.29	973	6.29	3 093	20.00	106	0.69	- 253	- 1.64	2 946	19.05
1968	4 022	25.49	998	6.32	3 024	19.16	- 575	- 3.64	- 1 510	- 9.57	939	5.95
1969	4 306	27.13	930	5.86	3 376	21.27	4 228	26.63	- 2 278	- 14.35	5 326	33.55
1970(2)	4 292	26.16	945	5.76	3 347	20.40	6 296	38.37	- 1 660	- 10.12	7 983	48.66
1971	4 569	27.85	972	5.93	3 597	21.93	9 129	55.65	- 1 606	- 9.79	11 120	67.79
1972	4 570	26.09	1 026	5.86	3 544	20.23	4 448	25.40	- 1 483	- 8.47	6 509	37.16
1973	4 564	25.12	1 029	5.66	3 535	19.46	7 104	39.11	- 1 931	- 10.63	8 708	47.94
1974	4 737	24.88	987	5.18	3 750	19.70	10 361	54.43	- 1 862	- 9.78	12 249	64.34
1975	5 119	25.26	1 060	5.23	4 059	20.03	10 151	50.10	- 1 504	- 7.42	12 706	62.71
1976	5 558	25.81	1 081	5.02	4 477	20.79	3 242	15.06	- 2 044	- 9.49	5 675	26.36
1977	5 770	26.11	1 021	4.62	4 749	21.49	2 890	13.08	- 1 924	- 8.71	5 715	25.86
1978	5 998	26.46	1 007	4.44	4 991	22.01	1 157	5.10	- 2 264	- 9.99	3 884	17.13
1979	6 271	27.19	1 062	4.61	5 209	22.59	1 235	5.36	- 2 132	- 9.25	4 312	18.70
1980	6 447	27.44	1 112	4.73	5 335	22.71	2 569	10.94	- 2 621	- 11.16	5 283	22.49
1981(3)	6 428	26.76	1 179	4.91	5 249	21.85	- 176	- 0.73	- 2 457	- 10.23	2 616	10.89
1982	6 161	26.23	1 099	4.68	5 062	21.55	1 085	4.62	- 2 473	- 10.53	3 674	15.64
1983	5 694	23.86	1 119	4.69	4 575	19.17	141	0.59	- 2 926	- 12.26	1 790	7.50

(1) En 1968, les administrations communales ont été priées de communiquer à l'I.N.S. le nombre d'étrangers inscrits dans les registres de la population et des étrangers au 31 décembre 1967.
Le chiffre calculé par l'Institut national de Statistique était généralement supérieur au chiffre déclaré par les communes. Un correctif a dès lors été apporté aux chiffres des années 1962 à 1967.

(2) Non compris l'ajustement du recensement au 31/12/1970

(3) Non compris l'ajustement du recensement au 1/3/1981

Tableau 9c.- MOUVEMENT DE LA POPULATION ETRANGERE DE LA REGION WALLONNE DE 1964 A 1983 (Y COMPRIS LA REGION DE LANGUE ALLEMANDE)

Années	Naissances (de droit)		Décès (de droit)		Accroissement naturel naissances-décès		Solde des mouvements migratoires		Solde relatif à des changements de nationalité		Accroissement total	
	Chiffres absolus	Pour 1 000 étrangers de la région au 1/1	Chiffres absolus	Pour 1 000 étrangers de la région au 1/1	Chiffres absolus	Pour 1 000 étrangers de la région au 1/1	Chiffres absolus	Pour 1 000 étrangers de la région au 1/1	Chiffres absolus	Pour 1 000 étrangers de la région au 1/1	Chiffres absolus	Pour 1 000 étrangers de la région au 1/1
1964	7 314	23.50	1 612	5.18	5 702	18.32	17 635	56.66	- 262	- 0.84	23 075	74.14
1965	7 898	23.62	1 728	5.17	6 170	18.46	12 447	37.23	- 279	- 0.83	18 338	54.85
1966	8 026	22.76	1 810	5.13	6 216	17.63	2 838	8.05	- 282	- 0.83	8 772	24.87
1967(1)	7 405	20.49	1 852	5.12	5 553	15.36	- 7 586	- 20.99	- 218	- 0.60	- 2 251	- 6.23
1968	7 488	20.85	2 056	5.72	5 432	15.12	1 566	4.36	- 1 995	- 5.55	5 003	13.93
1969	7 552	20.74	2 099	5.76	5 453	14.97	1 677	4.60	- 3 801	- 10.44	3 329	9.14
1970(2)	7 788	21.19	2 063	5.61	5 725	15.58	4 413	12.01	- 3 477	- 9.46	6 661	18.12
1971	7 672	21.39	2 121	5.91	5 551	15.47	8 321	23.19	- 2 746	- 7.65	11 126	31.01
1972	7 722	20.88	2 002	5.41	5 720	15.46	5 495	14.86	- 2 428	- 6.56	8 787	23.76
1973	7 827	20.67	2 079	5.49	5 748	15.18	6 726	17.76	- 2 936	- 7.75	9 538	25.19
1974	7 515	19.36	1 955	5.04	5 560	14.32	8 918	22.97	- 2 825	- 7.28	11 653	30.02
1975	7 429	18.58	2 244	5.61	5 185	12.97	5 067	12.67	- 2 641	- 6.60	7 611	19.03
1976	7 267	17.83	2 067	5.07	5 200	12.76	1 612	3.96	- 3 127	- 7.67	3 685	9.04
1977	7 410	18.02	2 030	4.94	5 380	13.09	5 195	12.64	- 3 345	- 8.14	7 230	17.58
1978	7 526	17.99	2 293	5.48	5 233	12.51	- 510	- 1.22	- 4 858	- 11.61	- 135	- 0.32
1979	7 547	18.04	2 248	5.37	5 299	12.67	826	1.97	- 3 510	- 8.39	2 615	6.25
1980	7 782	16.18	2 168	4.51	5 614	11.68	1 470	3.06	- 4 351	- 9.05	2 733	5.68
1981(3)	7 497	17.70	2 188	5.17	5 309	12.53	- 1 932	- 4.56	- 4 313	- 10.18	- 936	- 2.21
1982	7 158	17.58	2 165	5.32	4 993	12.26	- 3 125	- 7.67	- 4 405	- 10.82	- 2 537	- 6.23
1983	6 756	16.70	2 221	5.49	4 535	11.21	- 2 219	- 5.48	- 4 692	- 11.60	- 2 376	- 5.87

(1) En 1968, les administrations communales ont été priées de communiquer à l'I.N.S. le nombre d'étrangers inscrits dans les registres de la population et des étrangers au 31 décembre 1967.
Le chiffre calculé par l'Institut national de Statistique était généralement supérieur au chiffre déclaré par les communes. Un correctif a dès lors été apporté aux chiffres des années 1962 à 1967.

(2) Non compris l'ajustement du recensement au 31/12/1970

(3) Non compris l'ajustement du recensement au 1/3/1981

Tableau 9d.- MOUVEMENT DE LA POPULATION ETRANGERE DE LA REGION DE LANGUE ALLEMANDE DE 1964 A 1983

Années	Naissances (de droit)		Décès (de droit)		Accroissement naturel naissances-décès		Solde des mouvements migratoires		Solde relatif à des changements de nationalité		Accroissement total	
	Chiffres absolus	Pour 1 000 étrangers de la région au 1/1	Chiffres absolus	Pour 1 000 étrangers de la région au 1/1	Chiffres absolus	Pour 1 000 étrangers de la région au 1/1	Chiffres absolus	Pour 1 000 étrangers de la région au 1/1	Chiffres absolus	Pour 1 000 étrangers de la région au 1/1	Chiffres absolus	Pour 1 000 étrangers de la région au 1/1
1964	88	34.89	33	13.08	55	21.81	228	90.40	- 3	- 1.19	280	111.02
1965	90	32.12	24	8.57	66	23.55	220	78.52	- 4	- 1.43	282	100.64
1966	100	32.43	34	11.02	66	21.40	316	102.46	-	-	382	123.87
1967(1)	102	29.43	36	10.39	66	19.04	436	125.79	- 2	- 0.58	500	144.26
1968	81	20.42	45	11.35	36	9.08	152	38.33	- 27	- 6.81	161	40.60
1969	103	24.96	26	6.30	77	18.66	99	23.99	- 25	- 6.06	151	36.59
1970(2)	100	23.38	34	7.95	66	15.43	224	52.36	- 22	- 5.14	268	62.65
1971	83	19.31	25	5.82	58	13.49	335	77.93	- 5	- 1.16	388	90.25
1972	95	20.27	32	6.83	63	13.44	477	101.77	- 19	- 4.05	521	111.16
1973	95	18.24	35	6.72	60	11.52	460	88.33	- 16	- 3.07	504	96.77
1974	100	17.51	50	8.75	50	8.75	603	105.57	- 45	- 7.88	608	106.44
1975	107	16.93	42	6.65	65	10.28	582	92.09	- 17	- 2.69	630	99.68
1976	107	15.40	34	4.89	73	10.50	390	56.12	- 42	- 6.04	421	60.58
1977	129	17.50	41	5.56	88	11.94	41	5.56	- 21	- 2.85	108	14.65
1978	103	13.77	42	5.62	61	8.16	98	13.10	- 46	- 6.15	113	15.11
1979	134	17.65	46	6.06	88	11.59	89	11.72	- 24	- 3.16	153	20.15
1980	123	15.88	46	5.94	77	9.94	134	17.30	- 61	- 7.88	150	19.37
1981(3)	151	19.13	44	5.57	107	13.55	126	15.96	- 38	- 4.81	195	24.70
1982	137	16.60	48	5.82	89	10.79	583	70.66	- 43	- 5.21	629	76.23
1983	123	13.85	51	5.74	72	8.11	284	31.98	- 52	- 5.86	304	34.23

(1) En 1968, les administrations communales ont été priées de communiquer à l'I.N.S. le nombre d'étrangers inscrits dans les registres de la population et des étrangers au 31 décembre 1967. Le chiffre calculé par l'Institut national de Statistique était généralement supérieur au chiffre déclaré par les communes. Un correctif a dès lors été apporté aux chiffres des années 1962 à 1967.

(2) Non compris l'ajustement du recensement au 31/12/1970

(3) Non compris l'ajustement du recensement au 1/3/1981

Tableau 10.- NOMBRE D'ETRANGERS POUR LE ROYAUME ET LES REGIONS DU 1er JANVIER 1964 AU 1er JANVIER 1984 ET PROPORTION DE LA POPULATION ETRANGERE DANS LA POPULATION TOTALE

Population au 1er janvier des années	Région bruxelloise		Région flamande		Région wallonne (y compris la région de langue allemande)		Région de langue allemande		Royaume	
	Chiffres absolus	Pour 100 habitants de la région	Chiffres absolus	Pour 100 habitants de la région	Chiffres absolus	Pour 100 habitants de la région	Chiffres absolus	Pour 100 habitants de la région	Chiffres absolus	Pour 100 habitants de la région
1964	90 157	8.66	120 994	2.34	311 245	9.95	2 522	4.29	522 396	5.60
1965	110 468	10.44	135 680	2.60	344 320	10.60	2 802	4.72	590 468	6.26
1966	125 660	11.79	145 576	2.77	352 658	11.13	3 084	5.15	623 894	6.57
1967	140 056	13.03	154 855	2.92	361 430	11.39	3 466	5.73	656 341	6.87
1968(1)	148 666	13.78	157 801	2.95	395 179	11.30	3 966	6.50	701 646	7.30
1969	155 875	14.47	158 740	2.95	364 182	11.45	4 127	6.71	678 797	7.05
1970	162 870	15.18	164 066	3.04	367 511	11.54	4 278	6.92	694 447	7.19
1971(2)	173 507	16.14	164 029	3.03	358 746	11.36	4 299	6.94	696 282	7.21
1972	183 616	17.08	175 149	3.21	369 872	11.67	4 687	7.51	728 637	7.52
1973	189 515	17.73	181 658	3.34	378 659	11.91	5 208	8.28	749 832	7.71
1974	196 282	18.46	190 366	3.46	388 197	12.16	5 712	9.02	774 845	7.94
1975	202 961	19.24	202 615	3.67	399 850	12.47	6 320	9.91	805.426	8.23
1976	212 634	20.24	215 321	3.88	407 461	12.68	6 950	10.81	835 416	8.51
1977	219 459	21.04	220 996	3.97	411 146	12.79	7 371	11.40	851 601	8.67
1978	224 609	21.83	226 711	4.06	418 376	12.98	7 479	11.58	869 696	8.84
1979	227 741	22.42	230 595	4.12	418 241	12.97	7 592	11.76	876 577	8.91
1980	234 275	23.23	234 907	4.18	480 856	14.90	7 745	11.98	950 038	9.64
1981	239 957	23.99	240 190	4.26	423 589	13.12	7 895	12.20	903 736	9.16
1982(3)	243 624	24.49	234 923	4.16	407 182	12.65	8 251	12.68	885 729	8.99
1983	248 002	25.05	238 597	4.22	404 645	12.59	8 880	13.48	891 244	9.04
1984	248 217	25.27	240 387	4.25	402 269	12.54	9 184	13.87	890 873	9.04

(1) En 1968, les administrations communales ont été priées de communiquer à l'I.N.S. le nombre d'étrangers inscrits dans les registres de la population et des étrangers au 31 décembre 1967.
Le chiffre calculé par l'Institut national de Statistique était généralement supérieur au chiffre déclaré par les communes. Un correctif a dès lors été apporté aux chiffres des années 1962 à 1967.
(2) Chiffres rectifiés suite au recensement du 31 décembre 1970.
(3) Chiffres rectifiés suite au recensement du 1er mars 1981.

Mouvement de la population de nationalité belge
de 1964 à 1983.

- Royaume et régions

Evolution de la population de nationalité belge
entre le 1er janvier 1964 et le 1er janvier 1984.

- Royaume et régions

TABLEAU 1.- MOUVEMENT DE LA POPULATION BELGE DU ROYAUME DE 1964 A 1983

Années	Naissances (de droit)		Décès (de droit)		Accroissement naturel naissances-décès		Solde des mouvements migratoires		Solde relatif à des changements de nationalité		Accroissement total	
	Chiffres absolus	Pour 1 000 belges du Royaume au 1/1	Chiffres absolus	Pour 1 000 belges du Royaume au 1/1	Chiffres absolus	Pour 1 000 belges du Royaume au 1/1	Chiffres absolus	Pour 1 000 belges du Royaume au 1/1	Chiffres absolus	Pour 1 000 belges du Royaume au 1/1	Chiffres absolus	Pour 1 000 belges du Royaume au 1/1
1964	148 215	16.83	106 234	12.06	41 981	4.77	- 777	- 0.09	698	0.08	+41 902	+ 4.76
1965	141 109	15.95	111 154	12.56	29 955	3.39	- 3 053	- 0.35	806	0.09	+27 708	+ 3.13
1966	135 909	15.31	111 082	12.52	24 827	2.80	- 730	- 0.08	602	0.07	+24 699	+ 2.78
1967	130 969	14.72	110 795	12.45	20 174	2.27	+19 183	+ 2.16	559	0.06	+39 916	+ 4.48
1968	156 356	17.49	117 306	13.12	8 822	0.99	+ 153	+ 0.02	4 183	0.47	+13 158	+ 1.47
1969	125 124	13.98	115 431	12.89	9 693	1.08	- 4 659	- 0.52	7 560	0.84	+12 594	+ 1.41
1970 (1)	124 890	13.93	115 039	12.83	9 851	1.10	- 6 758	- 0.75	5 954	0.66	+ 9 047	+ 1.01
1971	155 531	17.37	114 900	12.83	7 777	0.87	- 1 080	- 0.12	5 383	0.60	+12 080	+ 1.35
1972	122 677	13.68	112 836	12.58	4 900	0.55	+ 793	+ 0.09	4 583	0.51	+10 276	+ 1.15
1973	112 756	12.56	114 342	12.74	- 1 586	- 0.18	+ 530	+ 0.06	5 783	0.64	+ 4 727	+ 0.53
1974	106 664	12.00	112 236	12.62	- 5 572	- 0.63	+ 776	+ 0.09	5 873	0.66	+ 1 077	+ 0.12
1975	102 323	11.39	115 049	12.81	-12 726	- 1.42	+ 2 699	+ 0.30	4 941	0.55	- 5 086	- 0.57
1976	103 062	11.48	114 732	12.78	-11 670	- 1.30	- 591	- 0.07	6 226	0.69	- 6 035	- 0.67
1977	103 254	11.51	108 336	12.08	- 5 082	- 0.57	- 5 413	- 0.60	6 511	0.73	- 3 984	- 0.44
1978	103 503	11.54	110 801	12.36	- 7 298	- 0.81	- 4 010	- 0.45	8 668	0.97	- 2 640	- 0.29
1979	104 648	11.67	107 925	12.04	- 3 277	- 0.37	- 3 533	- 0.39	6 805	0.76	- 5	0.00
1980	105 210	11.74	110 074	12.28	- 4 864	- 0.54	- 9 156	- 1.02	8 586	0.96	- 5 434	- 0.61
1981 (2)	105 454	11.77	108 999	12.17	- 3 545	- 0.40	- 8 265	- 0.92	8 261	0.92	- 3 549	- 0.40
1982	101 833	11.35	108 313	12.08	- 6 480	- 0.72	- 3 641	- 0.41	8 034	0.90	- 2 087	- 0.23
1983	100 126	11.17	110 632	12.34	-10 506	- 1.17	- 3 435	- 0.38	9 318	1.04	- 4 623	- 0.52

(1) Non compris l'ajustement (- 20 092) résultant du recensement au 31.12.1970.
(2) Non compris l'ajustement (+ 12 986) résultant du recensement au 1.3.1981.

TABLEAU 2.- EVOLUTION DE LA POPULATION BELGE DES REGIONS DU 1er JANVIER 1964 AU 1er JANVIER 1984

Population au 1er janvier	Région bruxelloise		Région flamande		Région wallonne (y compris la région de langue allemande)		Région de langue allemande		Population totale
des années	Nombres absolus	pour 100 belges du Royaume	Nombres absolus	pour 100 belges du Royaume	Nombres absolus	pour 100 belges du Royaume	Nombres absolus	pour 100 belges du Royaume	
1964	950 366	10.79	5 039 601	57.23	2 815 763	31.98	56 258	0.64	8 805 730
1965	947 455	10.71	4 982 011	56.31	2 818 166	31.85	56 547	0.64	8 847 632
1966	940 261	10.59	5 118 982	57.68	2 816 097	31.73	56 817	0.64	8 875 340
1967	934 530	10.50	5 153 444	57.68	2 812 065	31.60	57 071	0.64	8 900 039
1968	930 515	10.38	5 190 238	58.06	2 819 202	31.53	57 027	0.64	8 939 955
1969	921 160	10.29	5 214 838	58.25	2 817 115	31.47	57 353	0.64	8 953 113
1970	910 241	10.15	5 239 311	58.44	2 816 155	31.41	57 502	0.64	8 965 707
1971 (1)	901 629	10.07	5 252 554	58.66	2 800 479	31.27	57 673	0.64	8 954 662
1972	891 110	9.94	5 276 180	58.84	2 799 452	31.22	57 698	0.64	8 966 742
1973	879 490	9.80	5 296 069	59.00	2 801 459	31.21	57 670	0.64	8 977 018
1974	866 992	9.75	5 310 940	59.73	2 803 813	31.53	56 609	0.64	8 981 745
1975	852 009	9.48	5 324 479	59.27	2 806 334	31.24	57 486	0.64	8 982 822
1976	838 153	9.34	5 333 646	59.41	2 805 937	31.25	57 353	0.64	8 977 736
1977	822 593	9.18	5 344 995	59.58	2 804 113	31.26	57 306	0.64	8 971 701
1978	804 363	8.97	5 358 136	59.75	2 805 218	31.28	57 134	0.64	8 967 717
1979	787 969	8.79	5 370 308	59.90	2 806 800	31.31	56 986	0.64	8 965 077
1980	774 440	8.64	5 384 045	60.06	2 806 587	30.64	56 880	0.63	8 965 072
1981	760 264	8.49	5 393 962	60.20	2 805 412	31.31	56 818	0.63	8 959 638
1982 (2)	751 150	8.38	5 406 656	60.28	2 811 054	31.34	56 837	0.63	8 968 860
1983	741 875	8.27	5 416 367	60.40	2 808 531	31.32	56 980	0.64	8 966 773
1984	734 217	8.19	5 421 949	60.50	2 805 984	31.31	57 007	0.64	8 962 150

(1) Chiffres rectifiés suite au recensement du 31 décembre 1970.
(2) Chiffres rectifiés suite au recensement du 1er mars 1981.

TABLEAU 3 a.- MOUVEMENT DE LA POPULATION BELGE DE LA REGION BRUXELLOISE DE 1964 A 1983

Années	Naissances (de droit)		Décès (de droit)		Accroissement naturel naissances-décès		Solde des mouvements migratoires		Solde relatif à des changements de nationalité		Accroissement total	
	Chiffres absolus	Pour 1 000 belges de la région au 1/1	Chiffres absolus	Pour 1 000 belges de la région au 1/1	Chiffres absolus	Pour 1 000 belges de la région au 1/1	Chiffres absolus	Pour 1 000 belges de la région au 1/1	Chiffres absolus	Pour 1 000 belges de la région au 1/1	Chiffres absolus	Pour 1 000 belges de la région au 1/1
1964	12 775	13.44	12 890	13.56	- 115	- 0.12	- 2 970	- 3.13	174	0.18	- 2 911	- 3.06
1965	12 215	12.89	13 500	14.25	- 1 285	- 1.36	- 6 094	- 6.43	185	0.20	- 7 194	- 7.59
1966	11 828	12.58	13 500	14.36	- 1 642	- 1.75	- 4 195	- 4.46	106	0.11	- 5 731	- 6.10
1967	11 131	11.91	13 525	14.47	- 2 394	- 2.56	- 1 709	- 1.83	88	0.09	- 4 015	- 4.30
1968	10 449	11.26	14 189	15.28	- 3 740	- 4.03	- 6 293	- 6.78	678	0.73	- 9 355	-10.08
1969	10 052	10.91	13 834	15.02	- 3 782	- 4.11	- 8 618	- 9.36	1 481	1.61	-10 919	-11.85
1970 (1)	10 315	11.33	13 797	15.16	- 3 482	- 3.83	- 6 398	- 7.03	817	0.90	- 9 063	- 9.96
1971	9 967	11.05	13 716	15.21	- 3 749	- 4.16	- 7 801	- 8.65	1 031	1.14	-10 519	-11.67
1972	9 629	10.81	13 486	15.13	- 3 857	- 4.33	- 8 435	- 9.47	672	0.75	-11 620	-13.04
1973	8 895	10.11	13 720	15.60	- 4 825	- 5.49	- 8 589	- 9.77	916	1.04	-12 498	-14.21
1974	8 200	9.42	13 378	15.43	- 5 178	- 5.97	-10 991	-12.68	1 186	1.37	-14 983	-17.28
1975	7 774	9.12	13 383	15.71	- 5 609	- 6.58	- 9 043	-10.61	796	0.93	-13 856	-16.26
1976	7 624	9.10	13 394	15.98	- 5 770	- 6.88	-10 845	-12.94	1 055	1.26	-15 560	-18.56
1977	7 254	8.81	12 484	15.16	- 5 230	- 6.35	-14 242	-17.29	1 242	1.51	-18 230	-22.13
1978	7 023	8.73	12 412	15.43	- 5 389	- 6.70	-12 551	-15.60	1 546	1.92	-16 394	-20.38
1979	6 912	8.77	11 886	15.08	- 4 974	- 6.31	- 9 718	-12.33	1 163	1.48	-13 529	-17.17
1980	7 165	9.25	12 557	16.21	- 5 392	- 6.96	-10 398	-13.43	1 614	2.08	-14 176	-18.30
1981 (2)	6 969	9.17	12 239	16.10	- 5 270	- 6.93	- 6 708	- 8.82	1 491	1.96	-10 487	-13.79
1982	6 633	8.83	11 924	14.25	- 5 291	- 7.04	- 5 140	- 6.84	1 156	1.54	- 9 275	-12.35
1983	6 707	9.13	12 296	15.25	- 5 589	- 7.61	- 3 769	-10.14	1 700	2.32	- 7 658	-10.43

(1) Non compris l'ajustement résultant du recensement au 31.12.1970.
(2) Non compris l'ajustement résultant du recensement au 1.3.1981.

Tableau 3 b. MOUVEMENT DE LA POPULATION BELGE DE LA REGION FLAMANDE DE 1964 A 1983

Années	Naissances (de droit)		Décès (de droit)		Accroissement naturel naissances-décès		Solde des mouvements migratoires		Solde relatif à des changements de nationalité		Accroissement total	
	Chiffres absolus	Pour 1 000 belges de la région au 1/1	Chiffres absolus	Pour 1 000 belges de la région au 1/1	Chiffres absolus	Pour 1 000 belges de la région au 1/1	Chiffres absolus	Pour 1 000 belges de la région au 1/1	Chiffres absolus	Pour 1 000 belges de la région au 1/1	Chiffres absolus	Pour 1 000 belges de la région au 1/1
1964	93 150	18.48	52 535	10.42	40 615	0.81	1 533	0.30	262	0.05	42 410	8.42
1965	88 567	17.78	55 144	11.07	33 423	6.71	3 206	0.64	342	0.07	36 971	7.42
1966	85 309	16.67	55 323	10.81	29 986	5.86	4 262	0.83	214	0.04	34 462	6.73
1967	82 098	15.99	55 456	10.80	26 642	5.19	9 899	1.93	253	0.05	36 794	7.17
1968	79 139	15.25	59 163	11.40	19 976	3.85	3 114	0.60	1 510	0.29	24 600	4.74
1969	78 020	14.96	58 647	11.25	19 373	3.71	2 822	0.54	2 278	0.44	24 473	4.69
1970(1)	77 515	14.79	58 822	11.23	18 693	3.57	1 077	0.21	1 660	0.32	21 430	4.09
1971	75 250	14.33	58 597	11.16	16 653	3.17	5 367	1.02	1 606	0.31	23 626	4.50
1972	71 598	13.57	57 702	10.94	13 896	2.63	4 510	0.85	1 483	0.28	19 889	3.77
1973	68 492	12.93	58 207	10.99	10 285	1.94	2 655	0.50	1 931	0.36	14 871	2.81
1974	64 969	12.23	57 561	10.84	7 408	1.39	4 269	0.80	1 862	0.35	13 539	2.55
1975	62 175	11.68	59 476	11.17	2 699	0.51	4 964	0.93	1 504	0.28	9 167	1.72
1976	63 489	11.90	59 185	11.10	4 304	0.81	5 001	0.94	2 044	0.38	11 349	2.13
1977	64 857	12.13	56 154	10.51	8 703	1.63	2 514	0.47	1 924	0.36	13 141	2.46
1978	65 656	12.25	58 041	10.83	7 615	1.42	2 293	0.43	2 264	0.42	12 172	2.27
1979	66 495	12.38	56 744	10.57	9 751	1.82	1 854	0.35	2 132	0.40	13 737	2.56
1980	66 044	12.27	57 628	10.70	8 416	1.56	- 1 120	- 0.21	2 621	0.49	9 917	1.84
1981(2)	66 114	12.26	57 535	10.67	8 561	1.59	- 1 408	- 0.26	2 457	0.46	9 610	1.78
1982	63 727	11.79	57 740	10.68	5 987	1.11	1 251	0.23	2 473	0.46	9 711	1.80
1983	62 623	11.56	59 229	10.94	3 394	0.63	- 738	- 0.14	2 926	0.54	5 582	1.03

(1) Non compris l'ajustement résultant du recensement au 31.12.1970
(2) Non compris l'ajustement résultant du recensement au 1.3.1981

Tableau 3 c.- MOUVEMENT DE LA POPULATION BELGE DE LA REGION WALLONNE DE 1964 A 1983 (y compris la région de langue allemande)

Années	Naissances (de droit)		Décès (de droit)		Accroissement naturel naissances-décès		Solde des mouvements migratoires		Solde relatif à des changements de nationalité		Accroissement total	
	Chiffres absolus	Pour 1 000 belges de la région au 1/1	Chiffres absolus	Pour 1 000 belges de la région au 1/1	Chiffres absolus	Pour 1 000 belges de la région au 1/1	Chiffres absolus	Pour 1 000 belges de la région au 1/1	Chiffres absolus	Pour 1 000 belges de la région au 1/1	Chiffres absolus	Pour 1 000 belges de la région au 1/1
1964	42 290	15.02	40 809	14.49	+ 1 481	+ 0.53	660	0.23	262	0.09	2 403	+ 0.85
1965	40 327	14.31	42 510	15.08	- 2 183	- 0.77	- 165	- 0.06	279	0.10	2 069	+ 0.73
1966	38 742	13.76	42 259	15.01	- 3 517	- 1.25	- 797	- 0.28	282	0.10	- 4 032	- 1.43
1967	37 740	13.42	41 814	14.87	- 4 074	- 1.45	10 993	3.91	218	0.08	7 137	+ 2.54
1968	36 540	12.96	43 954	15.59	- 7 414	- 2.63	3 332	1.18	1 995	0.71	- 2 087	- 0.74
1969	37 052	13.15	42 950	15.25	- 5 898	- 2.09	1 137	0.40	3 801	1.35	- 960	- 0.34
1970(1)	37 060	13.21	42 420	15.12	- 5 360	- 1.91	- 1 437	- 0.51	3 477	1.24	- 3 320	- 1.18
1971	37 460	13.38	42 587	15.21	- 5 127	- 1.83	1 354	0.48	2 746	0.98	- 1 027	- 0.37
1972	36 509	13.04	41 648	14.88	- 5 139	- 1.84	4 718	1.69	2 428	0.87	2 007	+ 0.72
1973	35 369	12.63	42 415	15.14	- 7 046	- 2.52	6 464	2.31	2 936	1.05	2 354	+ 0.84
1974	33 495	11.95	41 297	14.73	- 7 802	- 2.78	7 498	2.67	2 825	1.01	2 521	+ 0.90
1975	32 374	11.54	42 190	15.03	- 9 816	- 3.50	6 778	2.42	2 641	0.94	- 397	- 0.14
1976	31 949	11.39	42 153	15.02	-10 204	- 3.64	5 253	1.87	3 127	1.11	- 1 824	- 0.65
1977	31 143	11.11	39 698	14.16	- 8 555	- 3.05	6 315	2.25	3 345	1.19	1 105	+ 0.39
1978	30 824	10.99	40 348	14.38	- 9 524	- 3.40	6 248	2.23	4 858	1.73	1 582	+ 0.49
1979	31 241	11.13	39 295	14.00	- 8 054	- 2.87	4 331	1.54	3 510	1.25	- 213	- 0.08
1980	32 001	11.65	39 889	14.52	- 7 888	- 2.87	2 362	0.86	4 351	1.58	- 1 175	- 0.43
1981(2)	32 371	11.54	39 207	13.98	- 6 836	- 2.44	- 149	- 0.05	4 313	1.54	- 2 672	- 0.95
1982	31 473	11.20	38 649	13.75	- 7 176	- 2.55	248	0.09	4 405	1.57	- 2 523	- 0.90
1983	30 796	10.97	39 107	13.92	- 8 311	- 2.96	1 072	0.38	4 692	1.67	- 2 547	- 0.91

(1) Non compris l'ajustement résultant du recensement au 31.12.1970
(2) Non compris l'ajustement résultant du recensement au 1.3.1981

TABLEAU 3 d.- MOUVEMENT DE LA POPULATION BELGE DE LA REGION DE LANGUE ALLEMANDE

Années	Naissances (de droit)		Décès (de droit)		Accroissement naturel naissances-décès		Solde des mouvements migratoires		Solde relatif à des changements de nationalité		Accroissement total	
	Chiffres absolus	Pour 1 000 belges de la région au 1/1	Chiffres absolus	Pour 1 000 belges de la région au 1/1	Chiffres absolus	Pour 1 000 belges de la région au 1/1	Chiffres absolus	Pour 1 000 belges de la région au 1/1	Chiffres absolus	Pour 1 000 belges de la région au 1/1	Chiffres absolus	Pour 1 000 belges de la région au 1/1
1964	1 126	20.01	643	11.43	483	8.59	- 197	- 3.50	3	0.05	289	5.14
1965	1 067	18.87	612	10.82	455	8.05	- 189	- 3.34	4	0.07	270	4.77
1966	1 054	18.55	631	11.11	423	7.44	- 169	- 2.97	0	0.00	254	4.47
1967	1 000	17.52	651	11.41	349	6.12	- 395	- 6.92	2	0.04	- 44	- 0.77
1968	995	17.45	657	11.52	338	5.93	- 39	- 0.68	27	0.47	326	5.72
1969	947	16.51	647	11.28	300	5.23	- 176	- 3.07	25	0.44	149	2.60
1970 (1)	868	15.10	637	11.08	231	4.02	- 185	- 3.22	22	0.38	68	1.18
1971	850	14.74	701	12.15	149	2.58	- 129	- 2.24	5	0.09	25	0.43
1972	715	12.39	687	11.91	28	0.49	- 75	- 1.30	19	0.33	- 28	- 0.49
1973	695	12.05	668	11.58	27	0.47	- 104	- 1.80	16	0.28	- 61	- 1.06
1974	667	11.78	646	11.41	21	0.37	- 189	- 3.34	45	0.79	- 123	- 2.17
1975	609	10.59	710	12.35	- 101	- 1.76	- 49	- 0.85	17	0.30	- 133	- 2.31
1976	653	11.39	683	11.91	- 30	- 0.52	- 59	- 1.03	42	0.73	- 47	- 0.82
1977	596	10.40	687	11.99	- 91	- 1.59	- 102	- 1.78	21	0.37	- 172	- 3.00
1978	610	10.68	721	12.62	- 111	- 1.94	- 83	- 1.45	46	0.81	- 148	- 2.59
1979	652	11.44	676	11.86	- 24	- 0.42	- 106	- 1.86	24	0.42	- 106	- 1.86
1980	680	11.95	691	12.15	- 11	- 0.19	- 112	- 1.97	61	1.07	- 62	- 1.09
1981 (2)	668	11.76	631	11.11	37	0.65	- 142	- 2.50	38	0.67	- 67	- 1.18
1982	683	12.02	580	10.20	103	1.81	- 1	- 0.02	43	0.76	- 145	- 2.55
1983	702	12.32	634	11.13	68	1.19	- 93	- 1.63	52	0.91	- 27	- 0.47

(1) Non compris l'ajustement résultant du recensement au 31.12.1970.
(2) Non compris l'ajustement résultant du recensement au 1.3.1981.

REPRESENTATION CARTOGRAPHIQUE DU MOUVEMENT DE LA POPULATION EN 1983

La représentation cartographique du mouvement de la population en 1983 laisse apparaître de façon évidente des disparités provinciales assez marquées, disparités qui globalement se traduisent en 1983 par une diminution de la population tant pour la région bruxelloise (- 7 443 unités) que pour la région wallonne (- 4 923 unités) et une augmentation de la population en région flamande (+ 7 372 unités).

Ce que l'expression graphique permet, c'est la localisation de cette évolution dans l'espace : c'est ainsi que l'augmentation de la population est nettement plus marquée dans les provinces d'Anvers et du Limbourg que dans le reste du pays. Cette localisation apparaît de façon plus nette encore lorsque l'on décompose le mouvement de la population selon le solde naturel (naissances - décès) d'une part et le solde migratoire (immigrations - émigrations) de l'autre.

C'est ainsi que la région flamande qui connaît un solde naturel positif le doit principalement aux provinces du Limbourg et d'Anvers. Un solde migratoire positif influence lui de façon assez sensible l'accroissement de la population dans la province du Brabant.

N.B. Les classes sont construites sur les valeurs observées. On remarquera par conséquent une discontinuité entre les différentes classes de valeurs.

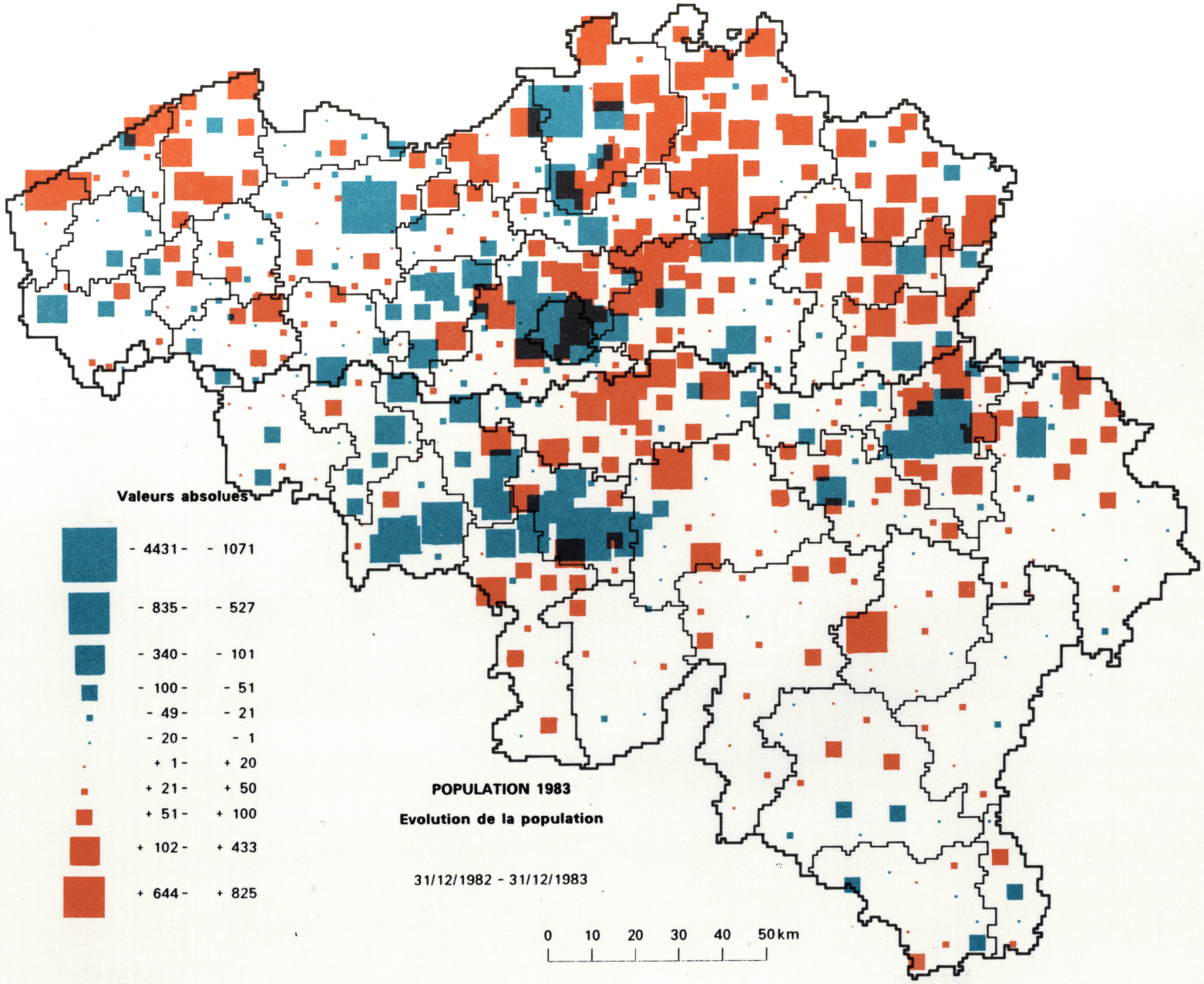
Valeurs absolues
- 4431 - - 1071
- 835 - - 527
- 340 - - 101
- 100 - - 51
- 49 - - 21
- 20 - - 1
+ 1 - + 20
+ 21 - + 50
+ 51 - + 100
+ 102 - + 433
+ 644 - + 825
POPULATION 1983
Evolution de la population
31/12/1982 - 31/12/1983
0 10 20 30 40 50 km

SOURCE : I.N.S.

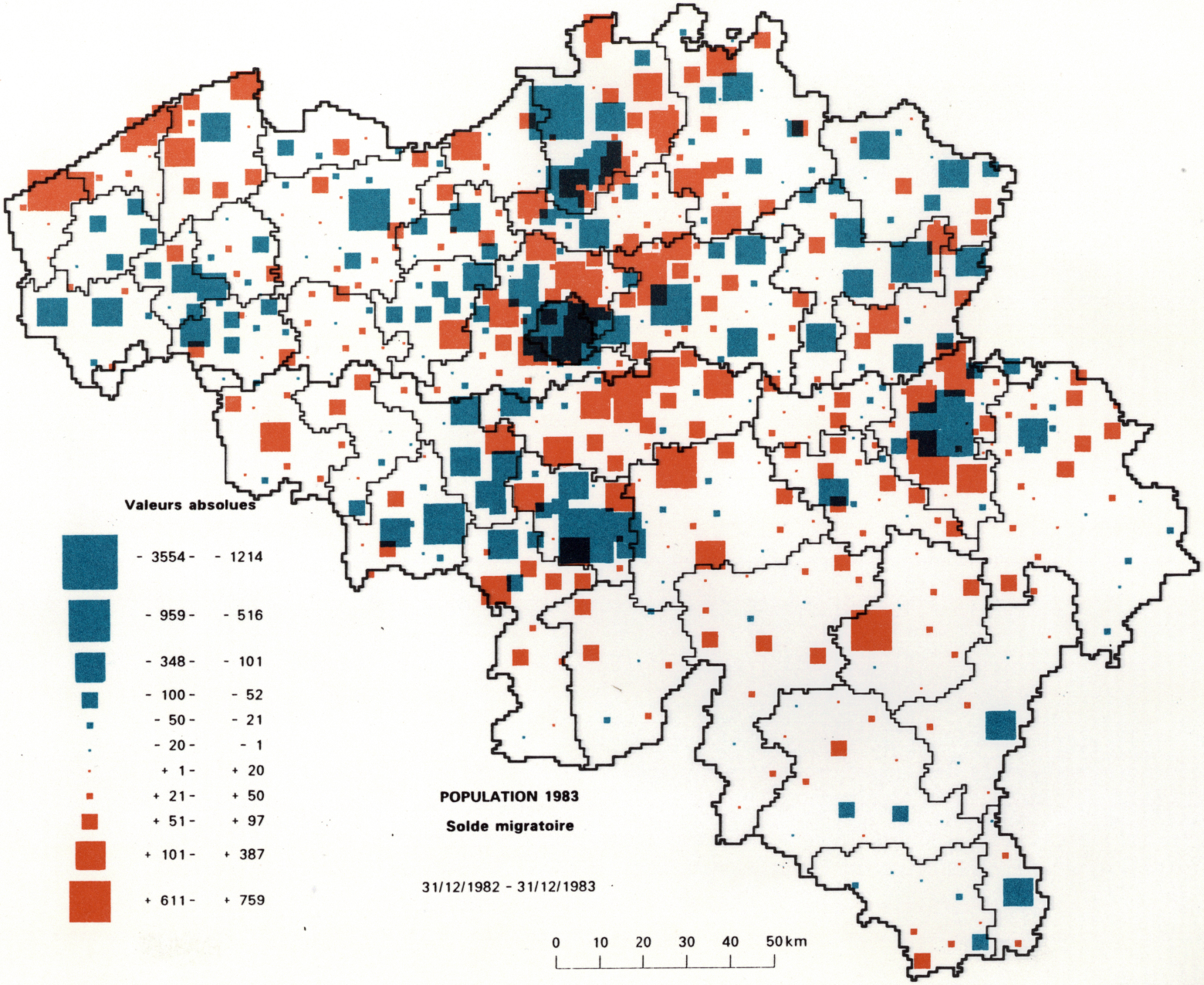
Valeurs absolues
- 3554 - - 1214
- 959 - - 516
- 348 - - 101
- 100 - - 52
- 50 - - 21
- 20 - - 1
+ 1 - + 20
+ 21 - + 50
+ 51 - + 97
+ 101 - + 387
+ 611 - + 759
POPULATION 1983
Solde migratoire
31/12/1982 - 31/12/1983
0 10 20 30 40 50 km

SOURCE : I.N.S.

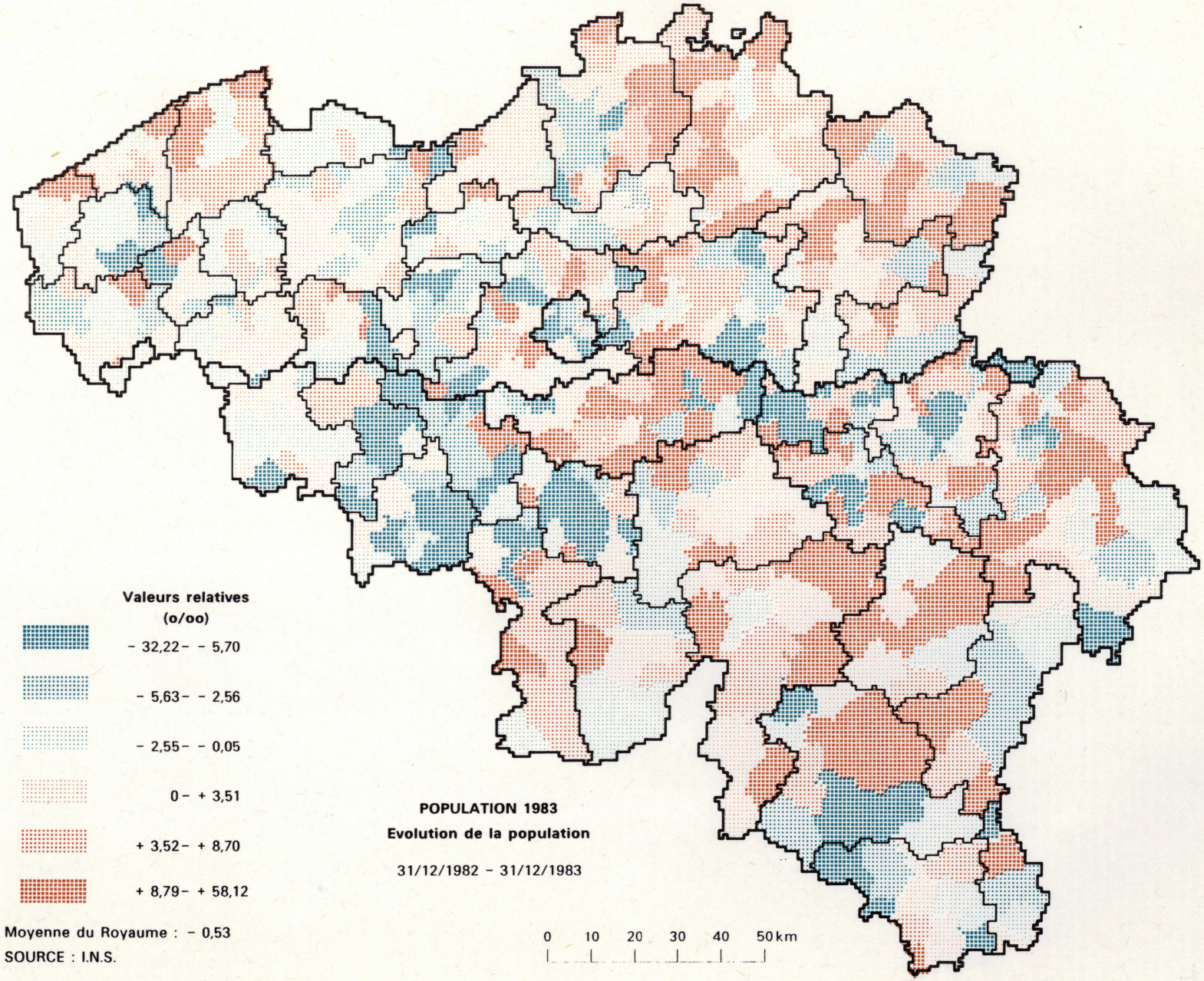

Moyenne du Royaume : - 0,53

SOURCE : I.N.S.

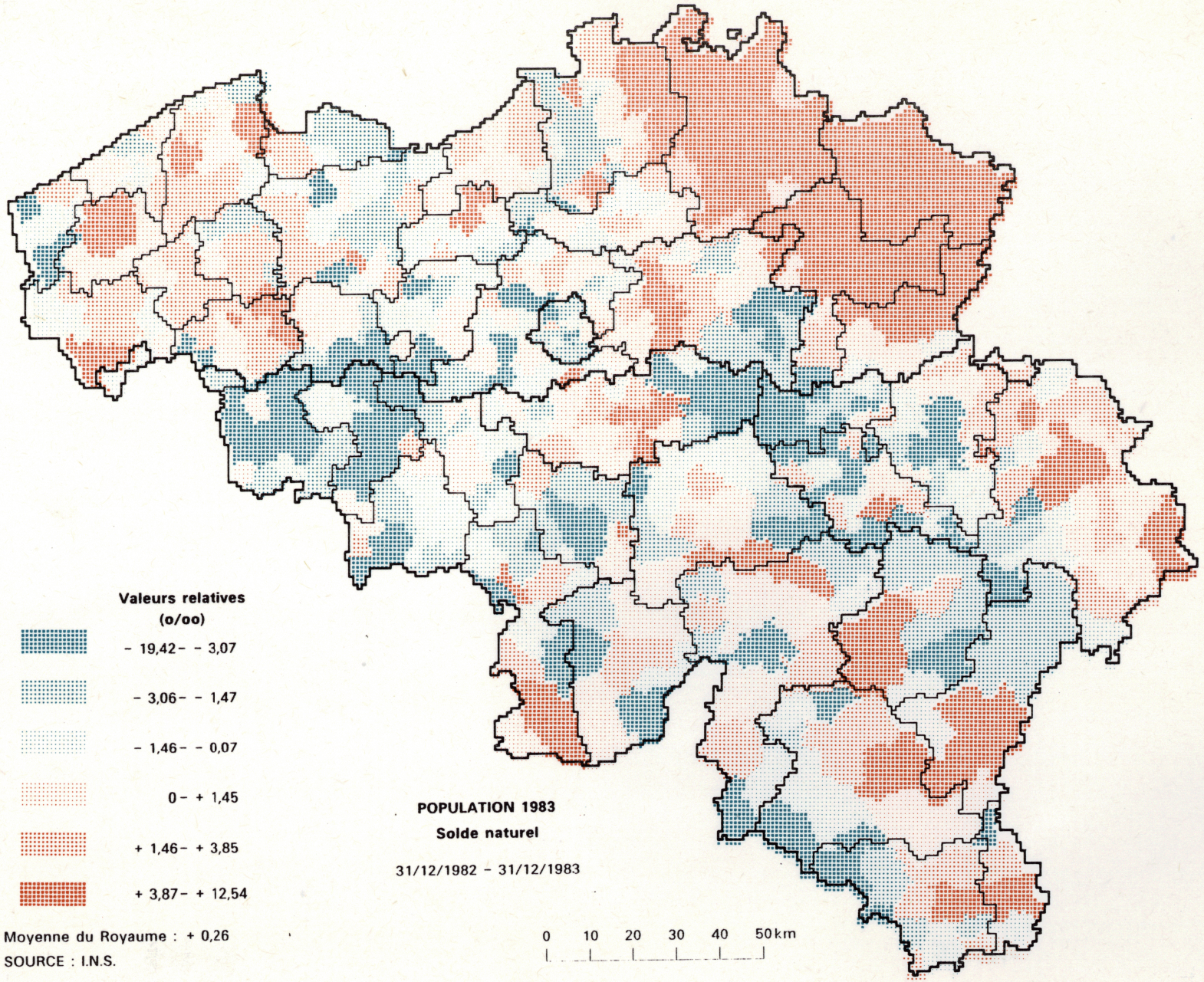

Moyenne du Royaume : + 0,26

SOURCE : I.N.S.

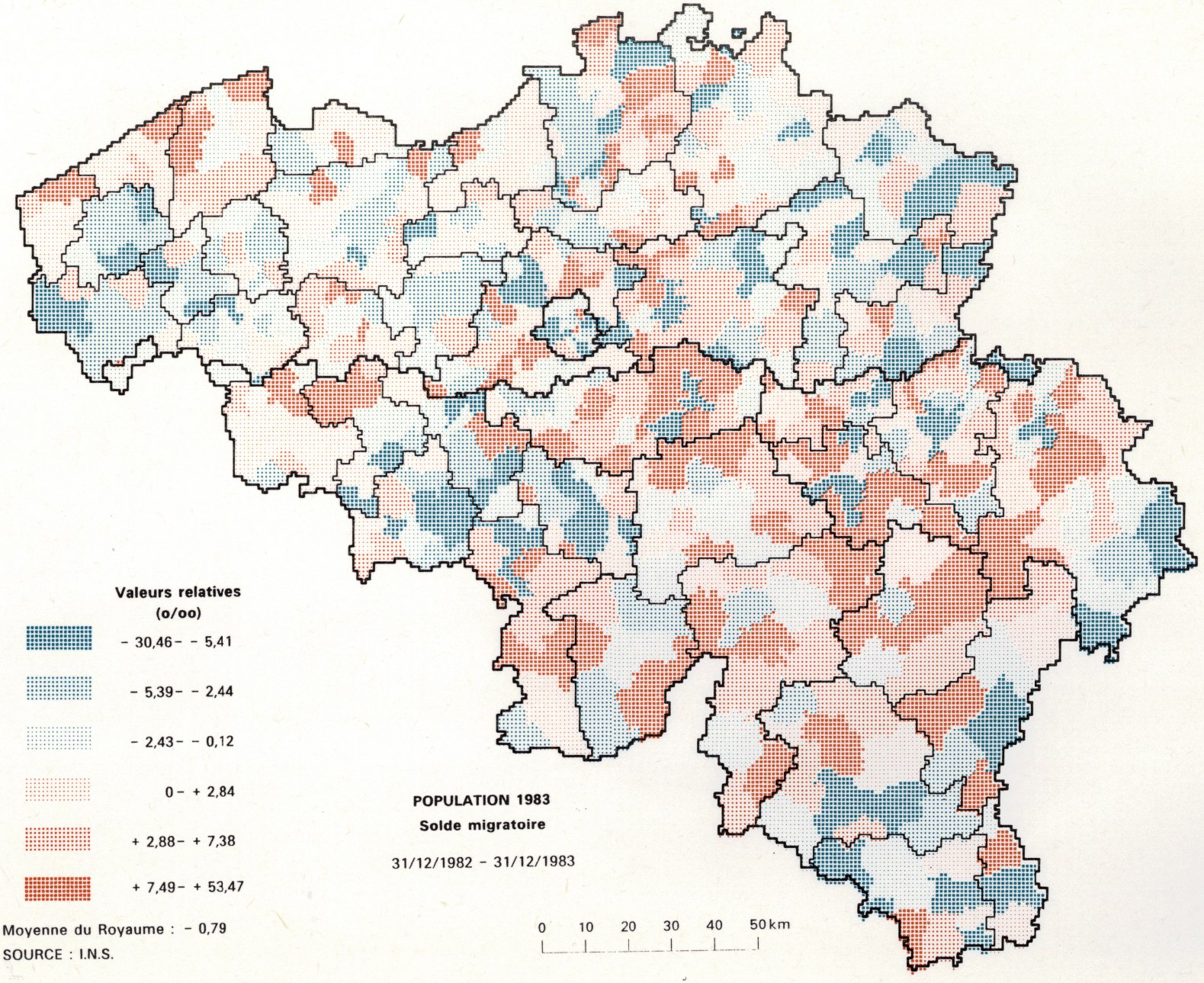
Valeurs relatives
(o/oo)
- 30,46 - - 5,41
- 5,39 - - 2,44
- 2,43 - - 0,12
0 - + 2,84
+ 2,88 - + 7,38
+ 7,49 - + 53,47
Moyenne du Royaume : - 0,79
SOURCE : I.N.S.
POPULATION 1983
Solde migratoire
31/12/1982 - 31/12/1983
0 10 20 30 40 50 km

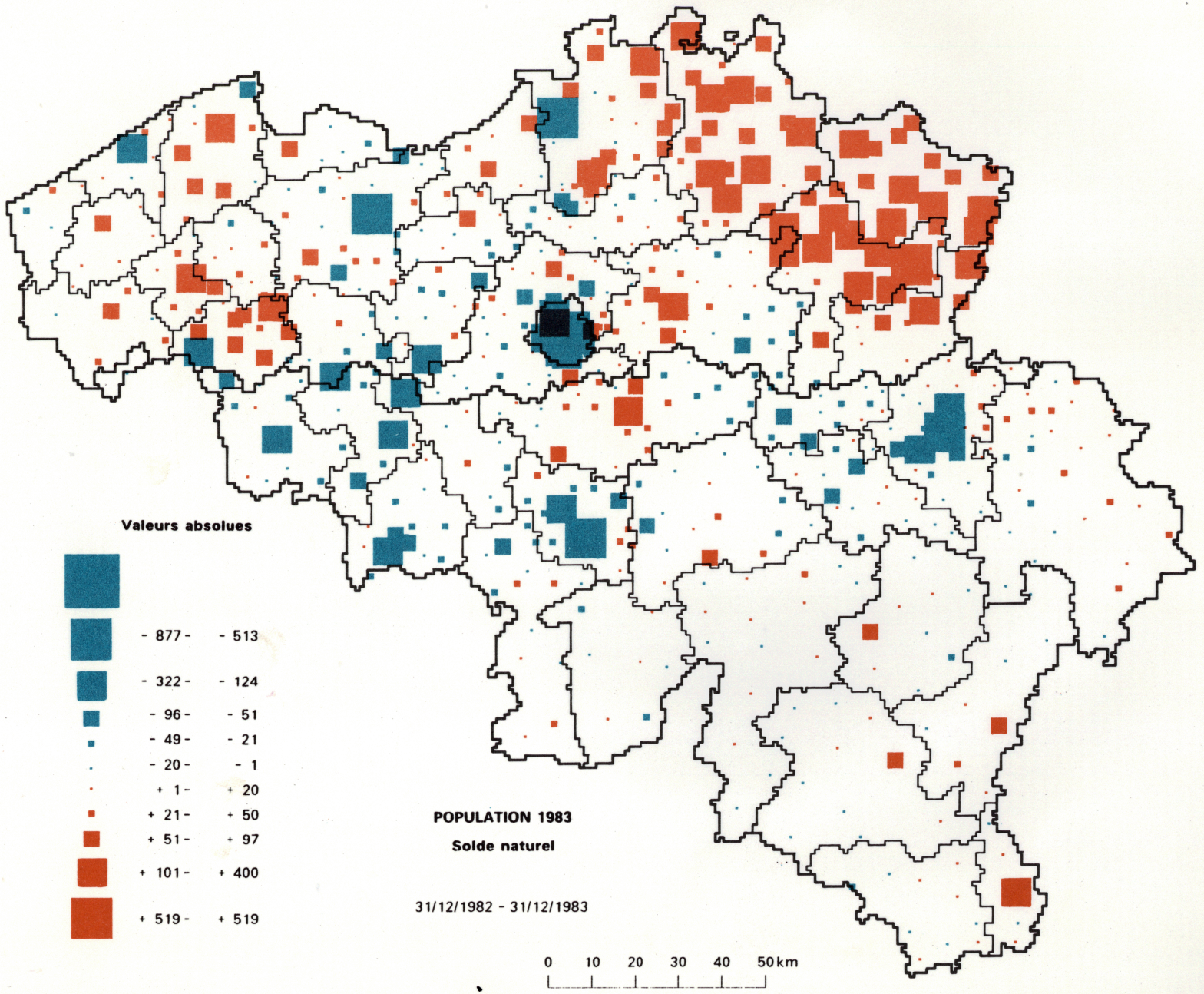
Valeurs absolues
- 877 - - 513
- 322 - - 124
- 96 - - 51
- 49 - - 21
- 20 - - 1
+ 1 - + 20
+ 21 - + 50
+ 51 - + 97
+ 101 - + 400
+ 519 - + 519
POPULATION 1983
Solde naturel
31/12/1982 - 31/12/1983
0 10 20 30 40 50 km

SOURCE : I.N.S.

MOUVEMENT MIGRATOIRE EN 1983

1.- EVOLUTION GENERALE DU MOUVEMENT DES MIGRATIONS (Années 1974 à 1983)

ANNEES	Migrations intérieures			Migrations extérieures			Personnes parties dont la nouvelle résidence est inconnue	RESULTATS
	Immigrations	Emigrations	Différence	Immigrations	Emigrations	Différence		
1	2	3	4	5	6	7	8	9 = 4 + 7 - 8
1974	524 038	518 692	5 346	71 866	40 808	31 058	11 862	+ 24 542
1975	516 380	507 623	8 757	69 886	40 151	29 735	13 588	+ 24 904
1976	515 186	508 546	6 640	58 724	42 413	16 311	14 508	+ 8 443
1977	446 498	441 924	4 574	55 298	41 783	13 515	13 293	+ 4 796
1978	444 925	441 706	3 219	52 594	42 849	9 745	15 646	- 2 682
1979	436 165	429 513	6 652	54 854	42 740	12 114	16 812	+ 1 954
1980	443 454	442 102	1 352	54 694	41 274	13 420	16 938	- 2 166
1981	427 294	423 338	3 956	49 298	44 120	5 178	16 074	- 6 940
1982	433 034	420 210	12 824	44 659	43 879	780	18 052	- 4 448
1983	398 239	388 132	10 107	43 657	40 270	3 387	21 069	- 7 575

2.- PERSONNES PARTIES DONT LA NOUVELLE RESIDENCE EST INCONNUE (Années 1974 à 1983)

ANNEES	Belges			Etrangers		
	Hommes	Femmes	Total	Hommes	Femmes	Total
1974	1 990	1 168	3 158	5 365	3 339	8 704
1975	2 191	1 240	3 431	6 361	3 796	10 157
1976	2 392	1 405	3 797	6 772	3 939	10 711
1977	2 240	1 369	3 609	5 783	3 901	9 684
1978	2 348	1 350	3 698	7 365	4 583	11 948
1979	2 744	1 620	4 364	7 769	4 679	12 448
1980	3 292	1 929	5 221	7 218	4 499	11 717
1981	3 432	1 933	5 365	6 694	4 015	10 709
1982	3 870	2 074	5 944	7 713	4 395	12 108
1983	4 383	2 432	6 815	9 003	5 251	14 254

3.- EVOLUTION DES MIGRATIONS EXTERIEURES DES BELGES ET DES ETRANGERS PAR SEXE (Années 1974 à 1983)

ANNEES	Immigrations						Emigrations (1)					
	Belges			Etrangers			Belges			Etrangers		
	Hommes	Femmes	Total	Hommes	Femmes	Total	Hommes	Femmes	Total	Hommes	Femmes	Total
1974	3 734	4 655	8 389	35 928	27 549	63 477	4 536	5 751	10 287	15 716	14 805	30 521
1975	3 330	4 259	7 589	34 547	27 750	62 297	4 360	5 289	9 649	15 840	14 662	30 502
1976	2 974	3 889	6 863	27 367	24 494	51 861	5 033	5 959	10 992	16 251	15 170	31 421
1977	3 040	3 921	6 961	25 992	22 345	48 337	5 784	6 019	11 803	15 639	14 341	29 980
1978	3 430	4 272	7 702	23 759	21 133	44 892	5 923	6 421	12 344	15 957	14 548	30 505
1979	3 748	4 462	8 210	25 263	21 381	46 644	6 580	6 983	13 563	15 181	13 996	29 177
1980	3 405	4 429	7 834	25 239	21 621	46 860	6 516	6 811	13 327	14 483	13 464	27 947
1981	3 611	4 368	7 979	21 725	19 594	41 319	7 183	7 777	14 960	14 962	14 198	29 160
1982	3 765	4 714	8 479	19 215	16 965	36 180	7 634	7 919	15 553	14 568	13 758	28 326
1983	4 316	4 994	9 310	18 239	16 108	34 347	6 949	7 326	14 275	13 372	12 623	25 995

(1) On n'a pas tenu compte ici des personnes dont la nouvelle résidence est inconnue

4. MOUVEMENTS MIGRATOIRES ENTRE PROVINCES

PROVINCES D'IMMIGRATION	Provinces d'émigration (C.-à d. de provenance)										
	Anvers	Brabant	Hainaut	Liège	Limbourg	Luxembourg	Namur	Flandre Orientale	Flandre Occidentale	Le Royaume (1)	Le Royaume (2)
A. Sexe masculin											
Anvers	20 206	2 000	50	50	816	33	26	1 256	500	24 937	4 731
Brabant	2 141	54 042	2 806	1 065	994	432	1 106	1 695	801	65 082	11 040
Hainaut	59	2 713	19 973	301	23	146	1 400	241	348	25 204	5 231
Liège	78	875	400	19 652	260	492	580	36	65	22 438	2 786
Limbourg	568	758	49	210	7 821	9	12	102	91	9 620	1 799
Luxembourg	43	470	233	603	14	3 038	452	21	31	4 905	1 867
Namur	33	1 426	1 694	583	20	448	5 099	21	39	9 363	4 264
Fl. orientale	1 354	1 768	245	30	104	16	24	13 766	1 404	18 711	4 945
Fl. occidentale	504	964	426	69	151	32	39	1 411	13 070	16 666	3 596
Le Royaume (1)	*24 986*	*65 016*	*25 876*	*22 563*	*10 203*	*4 646*	*8 738*	*18 549*	*16 349*	*196 926*	-
Le Royaume (2)	*4 780*	*10 974*	*5 903*	*2 911*	*2 382*	*1 608*	*3 639*	*4 783*	*3 279*	-	*40 259*
Emigration nette :	+ 49	- 66	+ 672	+ 125	+ 583	- 259	- 625	- 162	- 317	-	-
B. Sexe féminin											
Anvers	20 599	2 008	60	53	791	34	43	1 211	480	25 279	4 680
Brabant	2 178	55 147	2 985	1 080	1 032	480	1 211	1 774	825	66 712	11 565
Hainaut	80	2 802	20 754	326	15	179	1 530	317	338	26 341	5 587
Liège	85	904	405	20 103	296	513	584	41	75	23 006	2 903
Limbourg	577	765	43	243	7 822	6	12	124	89	9 681	1 859
Luxembourg	45	522	216	550	18	2 950	438	24	39	4 802	1 852
Namur	31	1 485	1 735	654	16	468	5 195	33	35	9 652	4 457
Fl. orientale	1 296	1 708	279	24	130	14	20	14 141	1 410	19 022	4 881
Fl. occidentale	516	959	452	79	148	39	43	1 432	13 150	16 818	3 668
Le Royaume (1)	*25 407*	*66 300*	*26 929*	*23 112*	*10 268*	*4 683*	*9 076*	*19 097*	*16 441*	*201 313*	-
Le Royaume (2)	*4 808*	*11 153*	*6 175*	*3 009*	*2 446*	*1 733*	*3 881*	*4 956*	*3 291*	-	*41 452*
Emigration nette :	+ 128	- 412	+ 588	+ 106	+ 587	- 119	- 576	+ 75	- 377	-	-
Total											
Anvers	40 805	4 008	110	103	1 607	67	69	2 467	980	50 216	9 411
Brabant	4 319	109 189	5 791	2 145	2 026	912	2 317	3 469	1 626	131 794	22 605
Hainaut	139	5 515	40 727	627	38	325	2 930	558	686	51 545	10 818
Liège	163	1 779	805	39 755	556	1 005	1 164	77	140	45 444	5 689
Limbourg	1 145	1 523	92	453	15 643	15	24	226	180	19 301	3 658
Luxembourg	88	992	449	1 153	32	5 988	890	45	70	9 707	3 719
Namur	64	2 911	3 429	1 237	36	916	10 294	54	74	19 015	8 721
Fl. orientale	2 650	3 476	524	54	234	30	44	27 907	2 814	37 733	9 826
Fl. occidentale	1 020	1 923	878	148	299	71	82	2 843	26 220	33 484	7 264
Le Royaume (1)	*50 393*	*131 316*	*52 805*	*45 675*	*20 471*	*9 329*	*17 814*	*37 646*	*32 790*	*398 239*	-
Le Royaume (2)	*9 588*	*22 127*	*12 078*	*5 920*	*4 828*	*3 341*	*7 520*	*9 739*	*6 570*	-	*81 711*
Emigration nette :	+ 177	- 478	+ 1 260	+ 231	+ 1 170	- 378	- 1 201	- 87	- 694	-	-

(1) Y compris les migrations internes au sein de la province

(2) Non compris les migrations intraprovinciales.

5. - MIGRATIONS INTERIEURES PAR PROVINCE

A. Immigrations

PROVINCES	Nombre total des personnes entrées dans les communes de la province pour y fixer leur résidence (1) = (2) + (3)			Nombre des personnes qui ont changé de commune de résidence en restant dans la même province (2)			Nombre des personnes venues résider dans la province (3)			Nombre d'immigrants pour 1 000 habitants (4)
	H	F	T	H	F	T	H	F	T	
Anvers	24 937	25 279	50 216	20 206	20 599	40 805	4 731	4 680	9 411	5,97
Brabant	65 082	66 712	131 794	54 042	55 147	109 189	11 040	11 565	22 605	10,18
Hainaut	25 204	26 341	51 545	19 973	20 754	40 727	5 231	5 587	10 818	8,38
Liège	22 438	23 006	45 444	19 652	20 103	39 755	2 786	2 903	5 689	5,71
Limbourg	9 620	9 681	19 301	7 821	7 822	15 643	1 799	1 859	3 658	5,05
Luxembourg	4 905	4 802	9 707	3 038	2 950	5 988	1 867	1 852	3 719	16,69
Namur	9 363	9 652	19 015	5 099	5 195	10 294	4 264	4 457	8 721	21,34
Flandre orientale	18 711	19 022	37 733	13 766	14 141	27 907	4 945	4 881	9 826	7,38
Flandre occidentale	16 666	16 818	33 484	13 070	13 150	26 220	3 596	3 668	7 264	6,70
Total :	*196 926*	*201 313*	*398 239*	*156 667*	*159 861*	*316 528*	*40 259*	*41 452*	*81 711*	*8,29*

B. Emigrations

PROVINCES	Nombre total des personnes qui ont quitté leur commune de résidence (1) = (2) + (3)			Nombre des personnes qui ont changé de commune de résidence en restant dans la même province (2)			Nombre des personnes qui ont quitté leur province de résidence (3)			Nombre d'émigrants pour 1 000 habitants (4)
	H	F	T	H	F	T	H	F	T	
Anvers	24 986	25 407	50 393	20 206	20 599	40 805	4 780	4 808	9 588	6,08
Brabant	65 016	66 300	131 316	54 042	55 147	109 189	10 974	11 153	22 127	9,96
Hainaut	25 876	26 929	52 805	19 973	20 754	40 727	5 903	6 175	12 078	9,35
Liège	22 563	23 112	45 675	19 652	20 103	39 755	2 911	3 009	5 920	5,95
Limbourg	10 203	10 268	20 471	7 821	7 822	15 643	2 382	2 446	4 828	6,67
Luxembourg	4 646	4 683	9 329	3 038	2 950	5 988	1 608	1 733	3 341	15,00
Namur	8 738	9 076	17 814	5 099	5 195	10 294	3 639	3 881	7 520	18,40
Flandre orientale	18 549	19 097	37 646	13 766	14 141	27 907	4 783	4 956	9 739	7,31
Flandre occidentale	16 349	16 441	32 790	13 070	13 150	26 220	3 279	3 291	6 570	6,06
Total :	*196 926*	*201 313*	*398 239*	*156 667*	*159 861*	*316 528*	*40 259*	*41 452*	*81 711*	*8,29*

6.- MOUVEMENTS MIGRATOIRES ENTRE LES REGIONS (1)

REGION D'IMMIGRATION	Région d'émigration						IMMIGRATION TOTALE	
	Région bruxelloise		Région flamande		Région wallonne			
	Nombres absolus	Flux nets	Nombres absolus	Flux nets	Nombres absolus	Flux nets	Nombres absolus	Flux nets
A. Hommes								
Région bruxelloise	24 826	0	5 724	- 1 583	5 075	- 810	35 625	- 2 393
Région flamande	7 307	1 583	80 774	0	2 444	- 524	90 525	1 059
Région wallonne	5 885	810	2 968	524	61 923	0	70 776	1 334
Emigration totale :	*38 018*	*2 393*	*89 466*	*- 1 059*	*69 442*	*- 1 334*	*196 926*	*0*
B. Femmes								
Région bruxelloise	25 528	0	5 926	- 1 260	5 513	- 549	36 967	- 1 809
Région flamande	7 186	1 260	81 780	0	2 568	- 581	91 534	679
Région wallonne	6 062	549	3 149	581	63 601	0	72 812	1 130
Emigration totale :	*38 776*	*1 809*	*90 855*	*- 679*	*71 682*	*- 1 130*	*201 313*	*0*
C. Total								
Région bruxelloise	50 354	0	11 650	- 2 843	10 588	- 1 359	72 592	- 4 202
Région flamande	14 493	2 843	162 554	0	5 012	- 1 105	182 059	1 738
Région wallonne	11 947	1 359	6 117	1 105	125 524	0	143 588	2 464
Emigration totale :	*76 794*	*4 202*	*180 321*	*- 1 738*	*141 124*	*- 2 464*	*398 239*	*0*

(1) Les chiffres de la dernière colonne indiquent les soldes nets d'immigration dans chaque région. La ventilation de ces soldes selon les régions de provenance est donnée sur la même ligne dans les colonnes "Flux nets".

7. - SOLDES NETS D'IMMIGRATION INTERIEURE DE CHAQUE REGION - Années 1975 à 1983 (1)

Région d'immigration	1975	1976	1977	1978	1979	1980	1981	1982	1983
A. Sexe masculin (2)									
Région bruxelloise	- 6 222	- 6 501	- 7 211	- 6 072	- 4 913	- 4 533	- 2 630	- 2 898	- 2 393
Région flamande	3 211	3 024	2 808	1 790	983	891	793	989	1 059
Région wallonne	3 011	3 477	4 403	4 282	3 930	3 642	1 837	1 909	1 334
B. Sexe féminin (2)									
Région bruxelloise	- 6 030	- 6 505	- 6 936	- 5 593	- 4 638	- 4 071	- 2 757	- 2 169	- 1 809
Région flamande	2 452	2 541	2 770	1 643	1 029	764	837	615	679
Région wallonne	3 578	3 964	4 166	3 950	3 609	3 307	1 920	1 554	1 130
C. Total (2)									
Région bruxelloise	- 12 252	- 13 006	- 14 147	- 11 665	- 9 551	- 8 604	- 5 387	- 5 067	- 4 202
Région flamande	5 663	5 565	5 578	3 433	2 012	1 655	1 630	1 604	1 738
Région wallonne	6 589	7 441	8 569	8 232	7 539	6 949	3 757	3 463	2 464

(1) Ce tableau a été dressé à l'aide des renseignements fournis par l'enregistrement des immigrations. Le solde migratoire intérieur total du Royaume (somme des chiffres de chaque colonne) est donc nul.

(2) Suite aux fusions des communes au 1er janvier 1977, il est à remarquer que le nombre des migrations intérieures a sensiblement diminué par rapport aux années antérieures.

8.- MIGRATIONS INTERIEURES PAR REGION

A. Immigrations

Régions	Nombre total d'immigrations (1)	Personnes ayant changé de commune de résidence et restant dans le même arrondissement (2)	Personnes ayant changé d'arrondissement en restant dans la même région (3)	Personnes venues résider dans la région (4)	(1) - (2) = (3) + (4) (5)	Immigration au sein de la région (2) + (3) (6)
Bruxelloise	72 592	50 354	-	22 238	22 238	50 354
Flamande	182 059	95 151	67 403	19 505	86 908	162 554
Wallonne	143 588	76 747	48 777	18 064	66 841	125 524
Total	*398 239*	*222 252*	*116 180*	*59 807*	*175 987*	*338 432*

Un tableau analogue peut être établi pour chaque sexe.

B. Emigrations

Régions	Nombre total d'émigrations (7)	Personnes ayant changé de commune de résidence et restant dans le même arrondissement (8)	Personnes ayant changé d'arrondissement en restant dans la même région (9)	Personnes ayant cessé de résider dans la région (10)	(7) - (8) = (9) + (10) (11)	Solde migratoire (1) - (7) = (4) - (10) (12)
Bruxelloise	76 794	50 354	-	26 440	26 440	- 4 202
Flamande	180 321	95 151	67 403	17 767	85 170	1 738
Wallonne	141 124	76 747	48 777	15 600	64 377	2 464
Total	*398 239*	*222 252*	*116 180*	*59 807*	*175 987*	

Un tableau peur être établi pour chaque sexe.

9.- MIGRATIONS ENTRE ARRONDISSEMENTS

SEXE MASCULIN. ET FEMININ — POPULATION BELGE ET ETRANGERE

Année 1983

ARRONDISSEMENTS D'IMMIGRATION (C.A.D. DE DESTINATION) (2)	ARRONDISSEMENTS																			
	DE 11	DE 12	DE 13	DE 21	DE 23	DE 24	DE 25	DE 51	DE 52	DE 53	DE 54	DE 55	DE 56	DE 57	DE 61	DE 62	DE 63	DE 64	DE 71	DE 72
VERS																				
11 ANVERS	22317	1568	1308	546	333	475	37	11	39	7	4	8	4	10	7	40	29	4	358	206
12 MALINES	1872	3723	485	253	719	761	11	1	7	5	0	6	2	0	1	5	2	0	83	42
13 TURNHOUT	1456	585	7491	83	97	681	12	0	4	0	0	1	0	1	5	8	2	0	476	276
21 BRUXELLES-CAPITALE	716	223	101	50354	7382	1116	3966	230	1033	665	120	743	270	287	196	691	298	179	168	46
23 HAL-VILVORDE	366	701	82	9942	9302	1124	752	32	71	74	17	211	18	41	13	80	37	12	80	39
24 LOUVAIN	585	927	529	1348	1293	8234	197	10	36	16	4	11	1	6	4	41	19	63	1174	215
25 NIVELLES	54	18	17	5368	1319	452	7040	72	884	210	33	518	99	79	66	222	89	135	16	7
51 ATH	3	5	1	253	55	7	59	843	42	467	42	281	18	577	3	23	5	4	1	0
52 CHARLEROI	45	4	0	908	109	20	709	42	11445	254	26	1174	1931	76	32	143	34	20	12	0
53 MONS	17	1	3	558	60	14	197	456	267	6988	26	687	242	186	12	102	20	0	4	1
54 MOUSCRON	12	2	0	84	11	0	7	14	16	19	71	13	10	334	3	7	7	7	0	0
55 SOIGNIES	5	4	6	765	222	5	599	269	1124	644	12	1702	624	79	5	40	17	9	3	2
56 THUIN	15	1	5	235	35	1	120	19	2122	277	9	714	2430	38	8	47	7	1	0	0
57 TOURNAI	10	0	0	357	37	3	85	530	68	206	412	94	29	2778	9	39	14	9	4	0
61 HUY	13	1	0	186	27	15	77	1	42	23	8	11	14	5	2361	1694	62	265	2	4
62 LIEGE	50	7	27	487	44	52	122	12	225	85	9	33	65	35	1158	21027	1437	670	111	14
63 VERVIERS	44	1	9	232	34	26	55	6	70	36	15	18	15	19	94	1647	6942	155	13	12
64 WAREMME	7	0	4	174	16	66	166	6	19	9	4	8	9	3	332	910	44	957	28	0
71 HASSELT	248	70	391	106	84	942	7	4	46	4	1	4	4	2	3	86	8	44	5263	1244
72 MAASEIK	125	17	170	48	21	104	1	0	9	2	0	0	4	1	1	4	9	0	1150	2417
73 TONGRES	72	21	31	62	32	112	4	0	5	2	3	1	0	0	7	222	45	24	1522	324
81 ARLON	5	7	0	121	9	17	30	1	28	15	3	7	5	16	13	57	25	7	13	0
82 BASTOGNE	11	5	1	91	7	8	15	0	24	16	5	7	20	6	27	184	98	16	2	0
83 MARCHE-EN-FAMENNE	24	0	5	222	27	9	59	3	43	29	6	10	14	9	98	358	78	5	5	3
84 NEUFCHATEAU	16	0	1	159	33	8	36	3	68	14	3	20	12	11	20	72	14	13	0	1
85 VIRTON	12	1	0	105	11	7	18	6	8	6	2	13	5	11	5	48	12	3	3	1
91 DINANT	6	1	3	467	68	11	157	8	198	29	7	30	61	22	85	192	20	19	5	0
92 NAMUR	35	2	10	1010	157	35	746	41	1439	119	21	71	92	48	358	308	105	98	15	3
93 PHILIPPEVILLE	6	1	0	165	13	9	73	4	832	42	2	26	332	5	8	25	8	11	5	0
41 ALOST	93	49	13	428	984	105	12	8	14	6	1	40	2	4	0	2	3	1	16	6
42 TERMONDE	185	105	11	178	449	40	4	0	5	3	0	2	0	2	1	4	7	1	23	7
43 EEKLO	37	13	11	32	24	3	2	0	1	0	0	0	1	1	0	0	0	0	8	3
44 GAND	390	78	81	338	239	177	13	2	7	6	11	6	3	18	1	18	6	1	60	35
45 AUDENARDE	36	14	5	108	56	25	8	183	9	12	5	39	0	112	0	0	1	2	7	2
46 SAINT-NICOLAS	1338	159	32	91	67	88	5	2	11	2	0	2	2	2	0	5	1	0	20	7
31 BRUGES	325	57	33	278	121	171	22	2	21	16	9	10	1	9	1	22	10	3	59	26
32 DIXMUDE	8	2	1	14	5	5	0	2	2	1	0	0	0	0	0	1	0	0	1	5
33 YPRES	20	4	3	17	15	14	6	6	0	0	88	1	4	6	1	4	0	0	4	3
34 COURTRAI	83	21	22	98	62	72	9	3	2	12	280	2	5	100	0	2	1	1	4	14
35 OSTENDE	169	34	31	324	126	89	23	11	46	20	17	8	11	19	2	35	14	5	53	13
36 ROULERS	11	7	17	30	23	41	1	3	3	2	9	0	0	0	0	1	2	0	15	2
37 TIELT	9	0	7	11	3	16	0	1	0	9	3	0	0	0	0	0	0	0	5	1
38 FURNES	103	45	8	158	105	25	39	6	17	37	52	8	6	8	2	22	19	0	25	16
LE ROYAUME (3)	8637	4761	3464	26440	14534	6951	8461	2010	8907	3401	1269	4838	3935	2188	2581	7411	2609	1787	5553	2580

SEXE MASCULIN ET FEMININ

D'EMIGRATION

DE 73	DE 81	DE 82	DE 83	DE 84	DE 85	DE 91	DE 92	DE 93	DE 41	DE 42	DE 43	DE 44	DE 45	DE 46	DE 31	DE 32	DE 33	DE 34	DE 35	DE 36	DE 37	DE 38	(4)
98	11	1	4	15	23	10	39	2	124	203	38	413	33	1039	258	12	37	94	182	53	23	44	7750
24	0	0	1	0	0	2	7	0	40	134	3	79	7	195	53	1	4	29	39	10	17	14	4914
44	6	4	1	1	0	4	2	3	17	8	12	72	1	49	39	2	5	18	28	10	2	6	4021
53	101	100	131	158	115	299	859	147	347	159	21	389	88	88	208	10	33	117	225	31	36	93	22238
37	15	5	12	13	23	33	82	12	1061	432	7	243	62	69	90	4	20	81	88	40	11	28	16160
183	9	6	5	4	6	14	24	3	111	80	35	144	31	52	117	15	31	119	71	54	13	23	7629
8	58	17	49	48	37	111	677	56	9	7	0	14	9	11	16	0	3	6	30	2	2	9	10837
0	2	0	4	1	2	9	9	13	21	0	0	21	191	8	1	0	1	6	4	3	0	1	2143
3	21	24	48	23	15	162	1315	649	7	4	5	14	4	14	10	0	0	5	21	2	2	9	7896
3	6	9	18	9	8	30	50	37	6	6	0	13	8	1	4	0	1	18	16	0	2	17	3115
0	2	3	5	1	0	3	11	4	0	1	0	11	2	3	3	1	100	221	13	14	7	20	971
5	10	3	10	1	12	28	71	27	49	1	0	4	32	2	4	0	1	7	16	0	0	6	4723
0	3	15	8	10	15	50	107	285	1	0	0	0	3	0	7	0	0	5	3	0	0	1	4167
0	14	10	3	10	0	15	34	21	4	1	1	14	104	2	8	0	10	95	4	2	1	14	2273
6	7	17	127	12	21	77	389	2	0	1	1	2	0	0	1	0	0	0	6	0	0	1	3120
258	58	123	283	69	50	130	280	31	13	3	0	10	1	3	25	1	2	10	17	2	0	10	6022
76	16	121	35	17	16	24	84	10	1	8	1	11	2	14	12	0	2	5	17	6	0	12	2991
32	6	13	6	7	1	13	118	6	4	0	0	2	0	0	1	1	0	0	1	0	0	8	2024
1255	5	0	3	2	1	5	8	1	21	15	7	71	3	13	26	0	9	10	21	13	9	21	4817
498	0	0	0	0	0	0	5	0	14	7	1	20	1	14	15	0	2	1	17	2	0	5	2268
1970	2	1	0	1	0	1	3	1	3	2	1	20	1	12	10	1	1	2	7	0	2	6	2566
0	842	88	12	57	346	28	39	9	7	0	0	7	0	1	12	0	6	0	1	0	0	7	999
1	70	433	95	98	24	9	47	5	0	1	0	4	0	0	2	0	0	0	3	0	0	1	903
3	59	104	1175	106	24	293	118	22	0	0	0	5	4	1	14	1	2	3	9	0	0	5	1780
0	64	79	77	718	141	183	57	17	13	0	0	2	0	0	1	0	0	0	1	0	0	0	1139
0	437	24	10	164	741	24	31	8	0	0	0	0	0	0	0	0	0	0	0	0	0	2	977
1	18	29	302	236	14	1450	752	105	4	0	0	4	1	0	14	4	0	3	9	0	1	2	2888
7	52	31	99	81	44	728	6009	199	12	3	1	16	3	2	3	0	2	7	18	0	0	8	6029
0	1	0	1	6	2	82	174	795	4	1	0	2	0	1	0	0	2	1	0	0	0	0	1844
11	1	0	4	0	0	5	8	0	3281	550	35	434	388	34	65	16	13	32	48	15	2	12	3460
3	0	0	0	0	0	4	0	0	612	1886	21	694	25	504	35	4	4	19	25	9	1	9	2996
2	3	0	0	0	0	0	1	0	23	28	846	852	10	39	180	5	4	22	19	9	13	4	1350
14	4	0	2	0	4	3	14	2	545	664	819	8875	503	453	527	39	84	393	223	113	247	77	6220
7	4	0	0	5	2	0	3	0	408	25	13	597	1212	19	25	2	14	309	14	20	27	0	2118
3	1	0	0	0	0	0	4	0	73	598	42	452	16	2331	25	2	22	31	22	22	8	3	3158
14	5	0	11	10	0	2	14	3	91	67	221	583	26	39	4301	178	86	219	950	299	155	97	4166
0	0	0	0	0	0	0	2	0	2	0	10	20	1	0	113	307	88	23	208	148	7	89	758
2	1	0	0	0	0	0	1	1	3	2	1	37	8	4	67	104	1104	328	34	267	11	103	1170
9	3	0	0	0	0	7	4	0	34	12	18	318	247	25	157	28	337	4687	86	517	337	60	2992
8	0	5	6	3	7	5	22	2	83	46	27	242	26	41	844	203	71	142	2496	114	43	245	3235
1	0	1	0	0	0	0	0	0	11	10	4	77	10	7	272	194	221	479	71	1425	335	29	1889
5	0	0	0	0	1	1	0	0	7	6	11	240	19	1	190	31	22	346	21	381	786	23	1370
14	10	0	0	1	7	7	3	8	46	9	3	115	21	12	95	160	160	126	284	104	15	897	1901
2688	1085	833	1372	1169	961	2401	5468	1691	3831	3094	1359	6268	1891	2772	3549	1019	1400	3332	2772	2262	1329	1124	175987

9.- MIGRATIONS ENTRE ARRONDISSEMENTS

SEXE MASCULIN ET FEMININ — POPULATION BELGE

Année 1983

ARRONDISSEMENTS D'IMMIGRATION (C.A.D. DE DESTINATION) (2)	ARRONDISSEMENTS																			
	DE 11	DE 12	DE 13	DE 21	DE 23	DE 24	DE 25	DE 51	DE 52	DE 53	DE 54	DE 55	DE 56	DE 57	DE 61	DE 62	DE 63	DE 64	DE 71	DE 72
VERS																				
11 ANVERS	21059	1497	1231	365	316	440	27	9	22	5	4	7	4	9	5	28	20	2	311	184
12 MALINES	1771	3625	466	216	695	739	11	1	3	4	0	6	2	0	1	5	2	0	80	42
13 TURNHOUT	1377	563	7097	74	94	670	11	0	4	0	0	1	0	1	5	6	2	0	448	251
21 BRUXELLES-CAPITALE	500	148	81	36360	6493	954	3430	210	862	514	103	636	247	250	171	573	248	148	140	33
23 HAL-VILVORDE	343	663	73	8700	8840	1044	641	27	56	61	17	198	17	39	13	64	31	12	80	39
24 LOUVAIN	556	888	503	1151	1212	8026	173	10	33	8	4	10	1	5	4	38	19	62	1107	198
25 NIVELLES	41	9	16	4659	1149	391	6358	55	784	183	30	460	89	72	64	210	72	128	16	4
51 ATH	3	5	1	235	55	7	53	781	29	386	36	247	17	513	3	19	4	4	0	0
52 CHARLEROI	27	3	0	761	95	17	648	40	9501	216	23	992	1709	66	29	123	27	20	6	0
53 MONS	10	1	3	460	44	14	165	380	229	5746	23	552	207	166	9	81	16	0	3	0
54 MOUSCRON	3	1	0	79	11	0	6	12	14	13	66	8	7	270	3	7	5	5	0	0
55 SOIGNIES	5	4	6	647	209	5	536	257	918	516	10	1587	466	73	5	26	14	9	3	2
56 THUIN	14	1	5	200	29	1	112	16	1924	245	9	586	2164	33	8	44	7	1	0	0
57 TOURNAI	4	0	0	317	37	2	71	478	59	172	336	86	26	2437	9	36	14	9	4	0
61 HUY	12	1	0	170	26	14	72	1	40	22	8	10	14	5	2188	1534	62	238	2	4
62 LIEGE	39	7	25	404	33	48	107	12	175	64	9	30	51	26	1057	17234	1321	607	54	8
63 VERVIERS	27	1	9	203	34	25	51	6	64	33	15	17	14	19	90	1519	5969	155	9	5
64 WAREMME	4	0	4	164	15	63	166	6	17	7	4	8	9	3	318	829	39	913	27	0
71 HASSELT	220	63	365	86	74	901	5	3	4	2	1	3	1	2	3	61	5	44	4443	1077
72 MAASEIK	121	17	156	37	21	101	0	0	7	2	0	0	4	1	0	2	2	0	944	2241
73 TONGRES	59	21	30	54	32	96	4	0	3	2	3	1	0	0	4	176	32	22	1389	265
81 ARLON	5	6	0	116	8	16	26	1	28	12	3	4	5	15	13	47	25	7	13	0
82 BASTOGNE	11	5	1	77	7	8	14	0	23	11	5	7	19	6	27	170	96	16	2	0
83 MARCHE-EN-FAMENNE	23	0	5	208	24	9	57	3	38	26	6	9	12	9	91	337	77	4	5	3
84 NEUFCHATEAU	16	0	1	150	33	8	33	3	67	13	3	19	12	11	20	59	14	13	0	1
85 VIRTON	5	1	0	86	11	7	18	3	8	6	2	4	5	10	2	46	11	3	3	1
91 DINANT	5	1	3	444	68	11	150	8	193	26	4	30	60	14	84	186	19	10	5	0
92 NAMUR	31	2	10	927	145	31	704	38	1253	111	21	67	85	36	343	284	98	98	11	3
93 PHILIPPEVILLE	5	1	0	159	13	9	73	4	791	40	2	24	318	4	8	24	7	7	5	0
41 ALOST	85	47	13	391	973	99	12	8	13	6	1	35	2	3	0	2	3	1	13	6
42 TERMONDE	167	99	11	145	442	40	4	0	4	3	0	2	0	2	0	4	4	1	17	7
43 EEKLO	32	13	8	28	24	3	2	0	1	0	0	0	1	1	0	0	0	0	7	3
44 GAND	357	75	77	227	223	164	9	2	7	5	10	5	3	15	1	12	4	1	57	29
45 AUDENARDE	31	11	5	103	55	25	7	168	9	12	5	36	0	101	0	0	1	2	7	2
46 SAINT-NICOLAS	1266	150	28	76	64	77	5	2	7	2	0	2	2	2	0	5	1	0	19	7
31 BRUGES	315	56	32	252	113	169	22	2	21	9	9	6	1	8	1	22	10	3	59	26
32 DIXMUDE	8	2	1	14	5	4	0	2	2	1	0	0	0	0	0	1	0	0	1	5
33 YPRES	16	4	3	17	15	13	6	6	0	0	76	1	4	6	1	4	0	0	4	3
34 COURTRAI	69	21	19	88	58	71	9	3	2	11	220	2	4	92	0	2	1	1	4	11
35 OSTENDE	162	34	30	285	122	88	23	11	45	20	12	7	11	19	2	33	13	5	51	13
36 ROULERS	10	7	17	29	23	40	1	1	2	2	8	0	0	0	0	0	1	0	15	2
37 TIELT	9	0	7	11	3	16	0	0	0	2	3	0	0	0	0	0	0	0	4	1
38 FURNES	93	45	8	153	99	25	39	6	15	36	38	8	5	8	2	22	15	0	25	16
LE ROYAUME (3)	7857	4473	3253	22968	13202	6465	7503	1794	7776	2809	1063	4126	3434	1915	2396	6641	2342	1638	4950	2251

SEXE MASCULIN ET FEMININ

D'EMIGRATION

DE 73	DE 81	DE 82	DE 83	DE 84	DE 85	DE 91	DE 92	DE 93	DE 41	DE 42	DE 43	DE 44	DE 45	DE 46	DE 31	DE 32	DE 33	DE 34	DE 35	DE 36	DE 37	DE 38	(4)
89	10	1	3	12	2	9	38	1	120	194	35	379	33	986	238	12	29	88	162	50	22	42	7041
23	0	0	1	0	0	2	7	0	40	126	3	78	7	182	49	1	4	29	39	10	17	14	4676
40	6	4	1	1	0	4	2	1	17	8	12	71	1	49	38	2	5	18	28	10	2	6	3833
41	88	89	123	148	110	282	772	138	298	130	17	327	82	66	178	10	32	102	195	31	27	82	19109
37	14	5	12	11	23	33	77	11	1046	431	6	229	61	66	84	4	20	79	88	40	11	28	14534
181	8	6	5	4	6	14	22	3	109	79	35	138	31	51	115	15	31	118	69	54	13	23	7112
5	55	17	49	46	36	96	634	51	7	4	0	11	9	10	16	0	3	2	28	2	2	8	9523
0	1	0	4	1	2	6	9	13	13	0	0	20	176	8	1	0	1	6	3	3	0	1	1885
1	19	24	48	22	11	144	1165	614	7	3	1	13	4	5	10	0	0	5	21	1	2	8	6930
0	6	9	18	9	8	29	46	36	6	3	0	9	6	1	3	0	1	15	15	0	1	17	2601
0	2	3	4	1	0	1	11	4	0	0	0	10	2	3	2	0	81	170	13	13	6	17	787
0	10	3	8	1	12	22	61	26	45	1	0	4	32	0	4	0	1	7	15	0	0	6	3969
0	3	15	7	10	11	45	105	261	1	0	0	0	3	0	4	0	0	5	3	0	0	0	3708
0	12	10	3	9	0	15	24	21	4	1	1	13	94	2	6	0	10	88	4	2	1	11	1991
6	7	17	117	12	17	77	371	2	0	1	1	2	0	0	1	0	0	0	6	0	0	1	2873
195	53	121	277	67	50	121	247	26	12	1	0	5	1	3	23	1	2	8	17	2	0	6	5315
67	16	114	34	17	15	21	76	10	1	5	1	9	2	2	11	0	2	5	17	6	0	11	2738
32	6	13	6	7	1	12	116	6	4	0	0	2	0	0	1	1	0	0	1	0	0	8	1899
1150	5	0	3	1	0	5	7	1	21	14	7	61	3	12	23	0	9	10	20	13	9	20	4314
371	0	0	0	0	0	0	1	0	13	7	1	15	1	14	15	0	2	1	14	2	0	5	1877
1810	2	1	0	1	0	1	3	1	1	2	1	18	1	12	9	1	1	2	7	0	2	6	2265
0	754	74	12	55	300	28	39	8	6	0	0	7	0	1	12	0	6	0	1	0	0	7	906
1	63	421	86	93	22	8	47	5	0	1	0	4	0	0	2	0	0	0	3	0	0	1	841
3	59	94	1152	101	20	277	112	22	0	0	0	5	4	1	14	1	2	3	9	0	0	5	1678
0	57	73	75	692	139	179	54	17	13	0	0	2	0	0	1	0	0	0	1	0	0	0	1087
0	397	24	10	160	694	20	29	8	0	0	0	0	0	0	0	0	0	0	0	0	0	2	882
1	17	28	289	215	14	1405	730	101	4	0	0	3	1	0	12	4	0	3	9	0	1	2	2755
7	45	31	99	79	38	698	5732	190	12	3	0	16	3	2	2	0	2	7	15	0	0	8	5555
0	1	0	1	6	2	82	170	752	4	1	0	2	0	1	0	0	2	1	0	0	0	0	1767
9	1	0	4	0	0	4	8	0	3261	546	35	430	387	33	64	16	13	28	47	15	2	12	3367
3	0	0	0	0	0	4	0	0	605	1798	21	669	25	484	35	4	4	19	24	9	1	6	2865
2	3	0	0	0	0	0	1	0	23	23	814	826	8	32	179	5	4	22	19	9	13	4	1296
14	4	0	2	0	0	3	8	2	539	640	791	8689	495	436	510	39	79	392	221	112	246	75	5891
6	4	0	0	5	2	0	3	0	408	25	13	583	1186	19	24	2	14	301	13	16	27	0	2045
3	1	0	0	0	0	0	4	0	70	577	40	424	14	2204	25	2	22	31	22	22	8	3	2983
14	5	0	11	10	0	2	14	3	88	66	220	563	25	38	4226	178	86	219	823	297	155	97	4050
0	0	0	0	0	0	0	2	0	2	0	10	19	1	0	113	307	88	23	205	148	7	87	751
2	1	0	0	0	0	0	1	1	3	2	1	35	8	4	66	104	1073	322	31	264	11	100	1135
9	3	0	0	0	0	7	3	0	34	11	18	304	241	22	153	28	329	4517	75	503	322	57	2807
6	0	5	6	3	7	5	22	2	83	46	24	236	26	41	830	201	66	142	2452	113	38	235	3123
1	0	1	0	0	0	0	0	0	11	10	4	70	10	7	270	192	220	454	68	1400	331	29	1836
5	0	0	0	0	0	1	0	0	7	6	10	240	19	1	189	31	22	333	20	380	782	23	1343
14	10	0	0	1	7	7	3	8	46	9	3	110	21	12	94	159	159	123	282	104	13	859	1843
2338	994	782	1318	1108	855	2264	5044	1593	3723	2976	1311	5962	1837	2606	3426	1013	1352	3181	2653	2231	1290	1073	159786

9.- MIGRATIONS ENTRE ARRONDISSEMENTS

SEXE MASCULIN ET FEMININ — POPULATION ETRANGERE

Année 1983

ARRONDISSEMENTS D'IMMIGRATION (C.A.D. DE DESTINATION) (2)	ARRONDISSEMENTS DE 11	DE 12	DE 13	DE 21	DE 23	DE 24	DE 25	DE 51	DE 52	DE 53	DE 54	DE 55	DE 56	DE 57	DE 61	DE 62	DE 63	DE 64	DE 71	DE 72
VERS																				
11 ANVERS	1258	71	77	181	17	35	10	2	17	2	0	1	0	1	2	12	9	2	47	22
12 MALINES	101	98	19	37	24	22	0	0	4	1	0	0	0	0	0	0	0	0	3	0
13 TURNHOUT	79	22	394	9	3	11	1	0	0	0	0	0	0	0	0	2	0	0	28	25
21 BRUXELLES-CAPITALE	216	75	20	13994	889	162	536	20	171	151	17	107	23	37	25	118	50	31	28	13
23 HAL-VILVORDE	23	38	9	1242	462	80	111	5	15	13	0	13	1	2	0	16	6	0	0	0
24 LOUVAIN	29	39	26	197	81	208	24	0	3	8	0	1	0	1	0	3	0	1	67	17
25 NIVELLES	13	9	1	709	170	61	682	17	100	27	3	58	10	7	2	12	17	7	0	3
51 ATH	0	0	0	18	0	0	6	62	13	81	6	34	1	64	0	4	1	0	1	0
52 CHARLEROI	18	1	0	147	14	3	61	2	1944	38	3	182	222	10	3	20	7	0	6	0
53 MONS	7	0	0	98	16	0	32	76	38	1242	3	135	35	20	3	21	4	0	1	1
54 MOUSCRON	9	1	0	5	0	0	1	2	2	6	5	5	3	64	0	0	2	2	0	0
55 SOIGNIES	0	0	0	118	13	0	63	12	206	128	2	115	158	6	0	14	3	0	0	0
56 THUIN	1	0	0	35	6	0	8	3	198	32	0	128	266	5	0	3	0	0	0	0
57 TOURNAI	6	0	0	40	0	1	14	52	9	34	76	8	3	341	0	3	0	0	0	0
61 HUY	1	0	0	16	1	1	5	0	2	1	0	1	0	0	173	160	0	27	0	0
62 LIEGE	11	0	2	83	11	4	15	0	50	21	0	3	14	9	101	3793	116	63	57	6
63 VERVIERS	17	0	0	29	0	1	4	0	6	3	0	1	1	0	4	128	973	0	4	7
64 WAREMME	3	0	0	10	1	3	0	0	2	2	0	0	0	0	14	81	5	44	1	0
71 HASSELT	28	7	26	20	10	41	2	1	42	2	0	1	3	0	0	25	3	0	820	167
72 MAASEIK	4	0	14	11	0	3	1	0	2	0	0	0	0	0	1	2	7	0	206	176
73 TONGRES	13	0	1	8	0	16	0	0	2	0	0	0	0	0	3	46	13	2	133	59
81 ARLON	0	1	0	5	1	1	4	0	0	3	0	3	0	1	0	10	0	0	0	0
82 BASTOGNE	0	0	0	14	0	0	1	0	1	5	0	0	1	0	0	14	2	0	0	0
83 MARCHE-EN-FAMENNE	1	0	0	14	3	0	2	0	5	3	0	1	2	0	7	21	1	1	0	0
84 NEUFCHATEAU	0	0	0	9	0	0	3	0	1	1	0	1	0	0	0	13	0	0	0	0
85 VIRTON	7	0	0	19	0	0	0	3	0	0	0	9	0	1	3	2	1	0	0	0
91 DINANT	1	0	0	23	0	0	7	0	5	3	3	0	1	8	1	6	1	9	0	0
92 NAMUR	4	0	0	83	12	4	42	3	186	8	0	4	7	12	15	24	7	0	4	0
93 PHILIPPEVILLE	1	0	0	6	0	0	0	0	41	2	0	2	14	1	0	1	1	4	0	0
41 ALOST	8	2	0	37	11	6	0	0	1	0	0	5	0	1	0	0	0	0	3	0
42 TERMONDE	18	6	0	33	7	0	0	0	1	0	0	0	0	0	1	0	3	0	6	0
43 EEKLO	5	0	3	4	0	0	0	0	0	0	0	0	0	0	0	0	0	0	1	0
44 GAND	33	3	4	111	16	13	4	0	0	1	1	1	0	3	0	6	2	0	3	6
45 AUDENARDE	5	3	0	5	1	0	1	15	0	0	0	3	0	11	0	0	0	0	0	0
46 SAINT-NICOLAS	72	9	4	15	3	11	0	0	4	0	0	0	0	0	0	0	0	0	1	0
31 BRUGES	10	1	1	26	8	2	0	0	0	7	0	4	0	1	0	0	0	0	0	0
32 DIXMUDE	0	0	0	0	0	1	0	0	0	0	0	0	0	0	0	0	0	0	0	0
33 YPRES	4	0	0	0	0	1	0	0	0	0	12	0	0	0	0	0	0	0	0	0
34 COURTRAI	14	0	3	10	4	1	0	0	0	1	60	0	1	8	0	0	0	0	0	3
35 OSTENDE	7	0	1	39	4	1	0	0	1	0	5	1	0	0	0	2	1	0	2	0
36 ROULERS	1	0	0	1	0	1	0	2	1	0	1	0	0	0	0	1	1	0	0	0
37 TIELT	0	0	0	0	0	0	0	1	0	7	0	0	0	0	0	0	0	0	1	0
38 FURNES	10	0	0	5	6	0	0	0	2	1	14	0	1	0	0	0	4	0	0	0
LE ROYAUME (3)	780	288	211	3472	1332	486	958	216	1131	592	206	712	501	273	185	770	267	149	603	329

SEXE MASCULIN ET FEMININ

D'EMIGRATION

DE 73	DE 81	DE 82	DE 83	DE 84	DE 85	DE 91	DE 92	DE 93	DE 41	DE 42	DE 43	DE 44	DE 45	DE 46	DE 31	DE 32	DE 33	DE 34	DE 35	DE 36	DE 37	DE 38	(4)
9	1	0	1	3	21	1	1	1	4	9	3	34	0	53	20	0	8	6	20	3	1	2	709
1	0	0	0	0	0	0	0	0	0	8	0	1	0	13	4	0	0	0	0	0	0	0	238
4	0	0	0	0	0	0	0	2	0	0	0	1	0	0	1	0	0	0	0	0	0	0	188
12	13	11	8	10	5	17	87	9	49	29	4	62	6	22	30	0	1	15	30	0	9	11	3129
0	1	0	0	2	0	0	5	1	15	1	1	14	1	3	6	0	0	2	0	0	0	0	1626
2	1	0	0	0	0	0	2	0	2	1	0	6	0	1	2	0	0	1	2	0	0	0	517
3	3	0	0	2	1	15	43	5	2	3	0	3	0	1	0	0	0	4	2	0	0	1	1314
0	1	0	0	0	0	3	0	0	8	0	0	1	15	0	0	0	0	0	1	0	0	0	258
2	2	0	0	1	4	18	150	35	0	1	4	1	0	9	0	0	0	0	0	1	0	1	966
3	0	0	0	0	0	1	4	1	0	3	0	4	2	0	1	0	0	3	1	0	1	0	514
0	0	0	1	0	0	2	0	0	0	1	0	1	0	0	1	1	19	51	0	1	1	3	184
5	0	0	2	0	0	6	10	1	4	0	0	0	0	2	0	0	0	0	1	0	0	0	754
0	0	0	1	0	4	5	2	24	0	0	0	0	0	0	3	0	0	0	0	0	0	1	459
0	2	0	0	1	0	0	10	0	0	0	0	1	10	0	2	0	0	7	0	0	0	3	282
0	0	0	10	0	4	0	18	0	0	0	0	0	0	0	0	0	0	0	0	0	0	0	247
63	5	2	6	2	0	9	33	5	1	2	0	5	0	0	2	0	0	2	0	0	0	4	707
9	0	7	1	0	1	3	8	0	0	3	0	2	0	12	1	0	0	0	0	0	0	1	253
0	0	0	0	0	0	1	2	0	0	0	0	0	0	0	0	0	0	0	0	0	0	0	125
105	0	0	0	1	1	0	1	0	0	1	0	10	0	1	3	0	0	0	1	0	0	1	503
127	0	0	0	0	0	0	4	0	1	0	0	5	0	0	0	0	0	0	3	0	0	0	391
160	0	0	0	0	0	0	0	0	2	0	0	2	0	0	1	0	0	0	0	0	0	0	301
0	88	14	0	2	46	0	0	1	1	0	0	0	0	0	0	0	0	0	0	0	0	0	93
0	7	12	9	5	2	1	0	0	0	0	0	0	0	0	0	0	0	0	0	0	0	0	62
0	0	10	23	5	4	16	6	0	0	0	0	0	0	0	0	0	0	0	0	0	0	0	102
0	7	6	2	26	2	4	3	0	0	0	0	0	0	0	0	0	0	0	0	0	0	0	52
0	40	0	0	4	47	4	2	0	0	0	0	0	0	0	0	0	0	0	0	0	0	0	95
0	1	1	13	21	0	45	22	4	0	0	0	1	0	0	2	0	0	0	0	0	0	0	133
0	7	0	0	2	6	30	277	9	0	0	1	0	0	0	1	0	0	0	3	0	0	0	474
0	0	0	0	0	0	0	4	43	0	0	0	0	0	0	0	0	0	0	0	0	0	0	77
2	0	0	0	0	0	1	0	0	20	4	0	4	1	1	1	0	0	4	1	0	0	0	93
0	0	0	0	0	0	0	0	0	7	88	0	25	0	20	0	0	0	0	1	0	0	3	131
0	0	0	0	0	0	0	0	0	0	5	32	26	2	7	1	0	0	0	0	0	0	0	54
0	0	0	0	0	4	0	6	0	6	24	28	186	8	17	17	0	5	1	2	1	1	2	329
1	0	0	0	0	0	0	0	0	0	0	0	14	26	0	1	0	0	8	1	4	0	0	73
0	0	0	0	0	0	0	0	0	3	21	2	28	2	127	0	0	0	0	0	0	0	0	175
0	0	0	0	0	0	0	0	0	3	1	1	20	1	1	75	0	0	0	27	2	0	0	116
0	0	0	0	0	0	0	0	0	0	0	0	1	0	0	0	0	0	0	3	0	0	2	7
0	0	0	0	0	0	0	0	0	0	0	0	2	0	0	1	0	31	6	3	3	0	3	35
0	0	0	0	0	0	0	1	0	0	1	0	14	6	3	4	0	8	170	11	14	15	3	185
2	0	0	0	0	0	0	0	0	0	0	3	6	0	0	14	2	5	0	44	1	5	10	112
0	0	0	0	0	0	0	0	0	0	0	0	7	0	0	2	2	1	25	3	25	4	0	53
0	0	0	0	0	1	0	0	0	0	0	1	0	0	0	1	0	0	13	1	1	4	0	27
0	0	0	0	0	0	0	0	0	0	0	0	5	0	0	1	1	1	3	2	0	2	38	58
350	91	51	54	61	106	137	424	98	108	118	48	306	54	166	123	6	48	151	119	31	39	51	16201

10.- EVOLUTION GENERALE DES MIGRATIONS EXTERIEURES

Années 1974 à 1983

A. NOMBRES ABSOLUS

Années	Nombre de migrants						Personnes dont la nouvelle résidence est inconnue (3)			Solde (4) = (1)-(2)-(3)		
	Immigrations (1)			Emigrations (2)								
	Hommes	Femmes	Total	Hommes	Femmes	Total	Hommes	Femmes	Total	Hommes	Femmes	Total
1974	39 662	32 204	71 866	20 252	20 556	40 808	7 359	4 507	11 862	12 055	7 141	19 196
1975	37 877	32 009	69 886	20 200	19 951	40 151	8 552	5 036	13 588	9 125	7 022	16 147
1976	30 341	28 383	58 724	21 284	21 129	42 413	9 164	5 344	14 508	- 107	1 910	1 803
1977	29 032	26 266	55 298	21 423	20 360	41 783	8 023	5 270	13 293	- 414	636	222
1978	27 189	25 405	52 594	21 880	20 969	42 849	9 713	5 933	15 646	- 4 404	- 1 497	- 5 901
1979	29 011	25 843	54 854	21 761	20 979	42 740	10 513	6 299	16 812	- 3 263	- 1 435	- 4 698
1980	28 644	26 050	54 694	20 999	20 275	41 274	10 510	6 428	16 938	- 2 865	- 653	- 3 518
1981	25 336	23 962	49 298	22 145	21 975	44 120	10 126	5 948	16 074	- 6 935	- 3 961	-10 896
1982	22 980	21 679	44 659	22 202	21 677	43 879	11 583	6 469	18 052	-10 805	- 6 467	-17 272
1983	22 555	21 102	43 657	20 321	19 949	40 270	13 386	7 683	21 069	-11 152	- 6 530	-17 682

B. INDICES (1951 - 1955 = 100)

1974	141	166	151	93	133	109	152	164	157	854	590	732
1975	135	165	147	92	129	107	177	183	180	646	580	616
1976	108	146	123	97	136	114	190	195	192	- 8	158	69
1977	103	135	116	98	131	112	166	192	176	- 29	53	8
1978	97	131	111	100	135	115	201	216	207	- 312	- 124	- 225
1979	103	133	115	99	135	114	218	229	222	- 231	- 119	- 179
1980	102	134	115	96	131	110	213	236	223	- 203	- 54	- 134
1981	90	123	104	101	142	118	210	217	212	- 491	- 327	- 416
1982	82	111	94	102	140	117	240	236	238	- 765	- 534	- 659
1983	82	109	92	93	129	108	278	280	278	- 785	- 543	- 672

11. - EVOLUTION DES MIGRATIONS EXTERIEURES PAR SEXE SUIVANT LE PAYS DE PROVENANCE DES MIGRANTS (années 1980 à 1983)

Années		EUROPE (1)															
		Pays-Bas	Grand-Duché de Luxembourg	France	Rép. féd. d'Allemagne	Italie	Royaume Uni	Danemark	Irlande	Grèce	Portugal	Espagne	Pologne	Suisse	Yougoslavie	Autres pays	Total
1980	H	2 528	218	4 025	1 713	2 179	1 529	113	62	261	206	462	154	178	198	572	14 398
	F	2 409	223	3 986	1 959	1 693	1 790	162	97	253	257	514	204	222	149	525	14 443
1981	H	2 155	277	3 715	1 767	1 476	1 257	90	61	429	190	445	310	148	283	541	13 144
	F	2 071	250	3 923	1 915	1 331	1 506	143	103	349	237	471	349	219	156	535	13 558
1982	H	2 103	265	3 322	1 918	1 208	1 155	69	54	331	169	433	258	164	192	501	12 142
	F	2 068	232	3 432	2 046	1 120	1 383	116	70	287	177	469	279	171	148	477	12 475
1983	H	2 160	320	3 447	1 776	1 189	1 167	88	76	397	191	449	134	157	101	502	**12 154**
	F	2 208	281	3 459	1 948	974	1 290	131	83	303	237	483	227	190	76	491	12 381

Années		U.R.S.S.	TURQUIE	AFRIQUE					
				Algérie	Maroc	Tunisie	Zaïre	Autres pays	Total
1980	H	80	1 641	521	2 831	471	1 550	1 560	6 933
	F	75	1 509	354	2 241	180	1 155	933	4 863
1981	H	79	909	455	2 164	359	1 509	1 524	6 011
	F	80	935	329	1 714	180	1 188	961	4 372
1982	H	42	570	310	1 715	238	1 191	1 634	5 088
	F	48	702	226	1 413	111	1 037	979	3 766
1983	H	56	565	269	1 658	212	1 197	1 694	5 030
	F	58	739	178	1 144	125	995	1 005	3 447

Années		AMERIQUE DU NORD				AMERIQUE CENTRALE	AMERIQUE DU SUD					ASIE (1)			OCEANIE	Total
		Canada	Etats-Unis	Mexique	Total		Argentine	Brésil	Chili	Autres pays	Total	Japon	Autres pays	Total		
1980	H	240	1 705	60	2 005	126	74	120	127	313	634	270	2 437	2 707	120	28 644
	F	260	1 713	56	2 029	159	77	130	117	315	639	234	1 965	2 199	134	26 050
1981	H	227	1 401	91	1 719	141	38	114	99	301	552	330	2 357	2 687	94	25 336
	F	229	1 590	77	1 896	172	57	111	106	326	600	246	1 986	2 232	117	23 962
1982	H	214	1 497	99	1 810	90	32	85	111	248	476	311	2 350	2 661	101	22 980
	F	274	1 635	102	2 011	126	52	120	96	290	558	291	1 601	1 892	101	21 679
1983	H	222	1 329	71	1 622	110	42	111	127	241	521	304	2 080	2 384	113	22 555
	F	245	1 566	70	1 881	123	43	101	94	288	526	271	1 555	1 826	121	21 102

(1) Non compris la Turquie et l'U.R.S.S.

12.- EVOLUTION DES MIGRATIONS EXTERIEURES PAR SEXE SUIVANT LE PAYS DE DESTINATION DES MIGRANTS
(années 1980 à 1983)

Années		EUROPE (1)															
		Pays-Bas	Grand-Duché de Luxembourg	France	Rép. féd. d'Allemagne	Italie	Royaume Uni	Danemark	Irlande	Grèce	Portugal	Espagne	Pologne	Suisse	Yougoslavie	Autres pays	Total
1980	H	1 941	349	3 840	1 641	2 612	1 198	74	62	203	162	794	39	338	53	352	13 658
	F	2 009	378	3 907	1 590	2 626	1 348	107	71	232	194	823	71	388	57	375	14 176
1981	H	2 169	462	3 769	1 709	2 963	1 137	60	47	225	199	718	60	311	57	410	14 296
	F	2 377	436	4 018	1 938	2 894	1 494	105	71	247	221	822	50	362	47	413	15 495
1982	H	1 965	516	3 890	1 605	3 004	909	60	30	300	186	793	67	305	60	372	14 062
	F	2 108	453	3 975	1 738	2 947	1 243	110	65	295	172	881	45	346	56	352	14 786
1983	H	1 820	518	3 444	1 589	2 425	1 055	71	38	238	150	744	44	296	30	435	12 897
	F	1 925	450	3 705	1 729	2 448	1 352	112	52	270	182	835	42	302	47	431	13 882

Années		U.R.S.S.	TURQUIE	AFRIQUE					
				Algérie	Maroc	Tunisie	Zaïre	Autres pays	Total
1980	H	60	435	410	544	215	878	1 061	3 108
	F	56	395	191	354	156	640	746	2 087
1981	H	43	437	415	536	203	935	1 226	3 315
	F	34	376	179	363	81	703	892	2 218
1982	H	26	433	370	566	194	772	1 438	3 340
	F	25	478	170	420	95	612	1 017	2 314
1983	H	47	517	419	715	191	805	1 267	3 397
	F	35	516	205	392	101	594	941	2 233

Années		AMERIQUE DU NORD				AMERIQUE CENTRALE	AMERIQUE DU SUD					ASIE (1)			OCEANIE	Total (2)
		Canada	Etats-Unis	Mexique	Total		Argentine	Brésil	Chili	Autres pays	Total	Japon	Autres pays	Total		
1980	H	405	1 819	91	2 315	57	22	85	15	140	262	225	788	1 013	91	20 999
	F	406	2 012	87	2 505	58	25	67	20	112	224	169	496	665	108	20 274
1981	H	436	1 680	240	2 356	106	41	94	32	197	364	254	822	1 076	152	22 145
	F	464	1 941	189	2 594	102	45	79	37	172	333	206	476	682	141	21 975
1982	H	427	2 033	68	2 528	99	18	87	21	177	303	265	963	1 228	183	22 202
	F	407	2 183	64	2 654	101	20	68	27	169	284	268	571	839	196	21 677
1983	H	277	1 545	56	1 878	86	26	73	14	128	241	257	877	1 134	124	20 321
	F	298	1 693	55	2 046	94	32	57	15	128	232	225	552	777	134	19 949

(1) Non compris la Turquie et l'U.R.S.S.

(2) Ces totaux ne comprennent pas les personnes parties vers une destination inconnue.

13.- EVOLUTION DES MIGRATIONS EXTERIEURES TOTALES SUIVANT LE PAYS DE PROVENANCE DES MIGRANTS
(années 1980 à 1983)

Années		EUROPE (1)															
		Pays-Bas	Grand-Duché de Luxembourg	France	Rép. féd. d'Allemagne	Italie	Royaume Uni	Danemark	Irlande	Grèce	Portugal	Espagne	Pologne	Suisse	Yougoslavie	Autres pays	Total
1980	H + F	4 937	441	8 011	3 672	3 872	3 319	275	159	514	463	976	358	400	347	1 097	28 841
1981	H + F	4 226	527	7 638	3 682	2 807	2 763	233	164	778	427	916	659	367	439	1 076	26 702
1982	H + F	4 171	497	6 754	3 964	2 328	2 538	185	124	618	346	902	537	335	340	978	24 617
1983	H + F	4 368	601	6 906	3 724	2 163	2 457	219	159	700	428	932	361	347	177	993	24 535

Années		U.R.S.S.	TURQUIE	AFRIQUE					
				Algérie	Maroc	Tunisie	Zaïre	Autres pays	Total
1980	H + F	155	3 150	875	5 072	651	2 705	2 493	11 796
1981	H + F	159	1 844	784	3 878	539	2 697	2 485	10 383
1982	H + F	90	1 272	536	3 128	349	2 228	2 613	8 854
1983	H + F	114	1 304	447	2 802	337	2 192	2 699	8 477

Années		AMERIQUE DU NORD				AMERIQUE CENTRALE	AMERIQUE DU SUD					ASIE (1)			OCEANIE	Total
		Canada	Etats-Unis	Mexique	Total		Argentine	Brésil	Chili	Autres pays	Total	Japon	Autres pays	Total		
1980	H + F	500	3 418	116	4 034	285	151	250	244	628	1 273	504	4 402	4 906	254	54 694
1981	H + F	456	2 991	168	3 615	313	95	225	205	627	1 152	576	4 343	4 919	211	49 298
1982	H + F	488	3 132	201	3 821	216	84	205	207	538	1 034	602	3 951	4 553	202	44 659
1983	H + F	467	2 895	141	3 503	233	85	212	221	529	1 047	575	3 635	4 210	234	43 657

(1) Non compris la Turquie et l'U.R.S.S.

14.- EVOLUTION DES MIGRATIONS EXTERIEURES TOTALES SUIVANT LE PAYS DE DESTINATION DES MIGRANTS
(années 1980 à 1983)

Années		EUROPE (1)															
		Pays-Bas	Grand-Duché de Luxembourg	France	Rép. féd. d'Allemagne	Italie	Royaume Uni	Danemark	Irlande	Grèce	Portugal	Espagne	Pologne	Suisse	Yougoslavie	Autres pays	Total
1980	H + F	3 950	727	7 747	3 231	5 238	2 546	181	133	435	356	1 617	110	726	110	727	27 834
1981	H + F	4 546	898	7 787	3 647	5 857	2 631	165	118	472	420	1 540	110	673	104	823	29 791
1982	H + F	4 073	969	7 865	3 343	5 951	2 152	170	95	595	358	1 674	112	651	116	724	28 848
1983	H + F	3 745	968	7 149	3 318	4 873	2 407	183	90	508	332	1 579	86	598	77	866	26 779

Années		U.R.S.S.	TURQUIE	AFRIQUE					
				Algérie	Maroc	Tunisie	Zaïre	Autres pays	Total
1980	H + F	116	830	601	898	371	1 518	1 807	5 195
1981	H + F	77	813	594	899	284	1 638	2 118	5 533
1982	H + F	51	911	540	986	289	1 384	2 455	5 654
1983	H + F	82	1 033	624	1 107	292	1 399	2 208	5 630

Années		AMERIQUE DU NORD				AMERIQUE CENTRALE	AMERIQUE DU SUD					ASIE (1)			OCEANIE	Total (2)
		Canada	Etats-Unis	Mexique	Total		Argentine	Brésil	Chili	Autres pays	Total	Japon	Autres pays	Total		
1980	H + F	811	3 831	178	4 820	115	47	152	35	252	486	394	1 284	1 678	199	41 273
1981	H + F	900	3 621	429	4 950	208	86	173	69	369	697	460	1 298	1 758	293	44 120
1982	H + F	834	4 216	132	5 182	200	38	155	48	346	587	533	1 534	2 067	379	43 879
1983	H + F	575	3 238	111	3 924	180	58	130	29	256	473	482	1 429	1 911	258	40 270

(1) Non compris la Turquie et l'U.R.S.S.

(2) Ces totaux ne comprennent pas les personnes parties vers une destination inconnue.

15.- REPARTION PROPORTIONNELLE DES MIGRATIONS EXTERIEURES SUIVANT LE PAYS DE PROVENANCE DES MIGRANTS (années 1980 à 1983)

Années		EUROPE (1)															
		Pays-Bas	Grand-Duché de Luxembourg	France	Rép. féd. d'Allemagne	Italie	Royaume Uni	Danemark	Irlande	Grèce	Portugal	Espagne	Pologne	Suisse	Yougoslavie	Autres pays	Total
1980	H + F	9,03	0,81	14,65	6,71	7,08	6,07	0,50	0,29	0,94	0,85	1,78	0,65	0,73	0,63	2,01	52,73
1981	H + F	8,57	1,07	15,49	7,47	5,69	5,61	0,47	0,33	1,58	0,87	1,86	1,34	0,75	0,89	2,18	54,17
1982	H + F	9,34	1,11	15,12	8,88	5,21	5,68	0,41	0,28	1,38	0,77	2,02	1,20	0,75	0,76	2,19	55,12
1983	H + F	10,01	1,38	15,82	8,53	4,95	5,63	0,36	0,36	1,60	0,98	2,13	0,83	0,79	0,41	2,27	56,20

Années		U.R.S.S.	TURQUIE	AFRIQUE					
				Algérie	Maroc	Tunisie	Zaïre	Autres pays	Total
1980	H + F	0,28	5,76	1,60	9,27	1,19	4,95	4,56	21,57
1981	H + F	0,32	3,74	1,59	7,87	1,09	5,47	5,04	21,06
1982	H + F	0,20	2,85	1,20	7,00	0,78	4,99	5,85	19,83
1983	H + F	0,26	2,99	1,02	6,42	0,77	5,02	6,18	19,42

Années		AMERIQUE DU NORD				AMERIQUE CENTRALE	AMERIQUE DU SUD					ASIE (1)			OCEANIE	Total
		Canada	Etats-Unis	Mexique	Total		Argentine	Brésil	Chili	Autres pays	Total	Japon	Autres pays	Total		
1980	H + F	0,91	6,25	0,21	7,37	0,52	0,27	0,46	0,45	1,15	2,33	0,92	8,05	8,97	0,46	100 %
1981	H + F	0,92	6,07	0,34	7,33	0,63	0,19	0,46	0,42	1,27	2,34	1,17	8,81	9,98	0,43	100 %
1982	H + F	1,09	7,01	0,45	8,56	0,48	0,19	0,46	0,46	1,20	2,32	1,35	8,85	10,20	0,45	100 %
1983	H + F	1,07	6,63	0,32	8,02	0,53	0,19	0,49	0,51	1,21	2,40	1,32	8,33	9,64	0,54	100 %

(1) Non compris la Turquie et l'U.R.S.S.

16.- REPARTITION PROPORTIONNELLE DES MIGRATIONS EXTERIEURES SUIVANT LE PAYS DE DESTINATION DES MIGRANTS (années 1980 à 1983)

Années		EUROPE (1)															
		Pays-Bas	Grand-Duché de Luxembourg	France	Rép. féd. d'Allemagne	Italie	Royaume Uni	Danemark	Irlande	Grèce	Portugal	Espagne	Pologne	Suisse	Yougoslavie	Autres pays	Total
1980	H + F	9,57	1,76	18,77	7,83	12,69	6,17	0,44	0,32	1,05	0,86	3,92	0,27	1,76	0,27	1,76	67,44
1981	H + F	10,30	2,04	17,65	8,27	13,27	5,96	0,37	0,27	1,07	0,95	3,49	0,25	1,53	0,24	1,87	67,53
1982	H + F	9,28	2,21	17,92	7,62	13,56	4,90	0,39	0,22	1,36	0,82	3,82	0,26	1,48	0,26	1,65	65,74
1983	H + F	9,30	2,40	17,75	8,24	12,10	5,98	0,45	0,22	1,26	0,82	3,89	0,21	1,48	0,19	2,15	66,50

Années		U.R.S.S.	TURQUIE	AFRIQUE					
				Algérie	Maroc	Tunisie	Zaïre	Autres pays	Total
1980	H + F	0,28	2,01	1,46	2,17	0,90	3,68	4,38	12,59
1981	H + F	0,18	1,84	1,35	2,04	0,64	3,71	4,80	12,54
1982	H + F	0,12	2,08	1,23	2,25	0,66	3,15	5,59	12,89
1983	H + F	0,20	2,57	1,55	2,75	0,73	3,47	5,48	13,98

Années		AMERIQUE DU NORD				AMERIQUE CENTRALE	AMERIQUE DU SUD					ASIE (1)			OCEANIE	Total (2)
		Canada	Etats-Unis	Mexique	Total		Argentine	Brésil	Chili	Autres pays	Total	Japon	Autres pays	Total		
1980	H + F	1,96	9,28	0,43	11,68	0,28	0,11	0,37	0,08	0,61	1,18	0,95	3,11	4,06	0,48	100 %
1981	H + F	2,04	8,21	0,97	11,22	0,47	0,19	0,39	0,16	0,84	1,58	1,04	2,94	3,98	0,66	100 %
1982 /	H + F	1,90	9,61	0,30	11,81	0,46	0,09	0,35	0,11	0,79	1,34	1,21	3,50	4,71	0,86	100 %
1983	H + F	1,43	8,04	0,28	9,74	0,45	0,14	0,32	0,07	0,64	1,17	1,20	3,55	4,75	0,64	100 %

(1) Non compris la Turquie et l'U.R.S.S.
(2) Ces totaux ne comprennent pas les personnes parties vers une destination inconnue.

17.- EVOLUTION DES MIGRATIONS EXTERIEURES PAR SEXE SUIVANT LE PAYS DE NATIONALITE DES MIGRANTS - IMMIGRATIONS (années 1980 à 1983)

Années		EUROPE (1)																
		Belgique	Pays-Bas	Grand-Duché de Luxembourg	France	Rép. féd. d'Allemagne	Italie	Royaume-Uni	Danemark	Irlande	Grèce	Portugal	Espagne	Pologne	Suisse	Yougoslavie	Autres pays	Total
1980	H	3 405	2 220	84	3 296	1 321	2 286	1 605	106	69	258	221	239	164	99	200	442	16 015
	F	4 429	2 025	89	2 987	1 227	1 721	1 909	154	100	220	235	235	150	131	127	409	16 148
1981	H	3 611	1 898	103	2 831	1 297	1 614	1 267	135	49	429	176	250	312	63	286	463	14 784
	F	4 368	1 677	82	2 984	1 254	1 294	1 610	176	98	323	193	258	284	105	140	431	15 277
1982	H	3 765	1 813	91	2 517	1 489	1 228	1 192	58	54	328	152	163	262	73	186	414	13 785
	F	4 714	1 638	76	2 428	1 377	1 046	1 501	112	68	256	139	167	247	89	127	387	14 372
1983	H	4 316	1 878	110	2 561	1 373	1 206	1 166	84	79	378	187	212	142	74	96	334	14 196
	F	4 994	1 705	106	2 483	1 336	901	1 331	130	76	277	193	192	181	100	57	362	14 424

Années		U.R.S.S.	TURQUIE	AFRIQUE				
				Algérie	Maroc	Tunisie	Zaïre	Autres pays	Total
1980	H	77	1 677	372	2 814	473	1 142	1 087	5 888
	F	82	1 499	232	2 187	149	768	510	3 846
1981	H	74	924	276	2 211	326	1 085	1 029	4 927
	F	70	941	185	1 691	116	823	506	3 321
1982	H	37	585	176	1 725	239	729	1 102	3 971
	F	32	704	133	1 363	85	573	480	2 634
1983	H	55	545	143	1 649	190	704	1 084	3 770
	F	51	720	133	1 060	92	525	452	2 262

Années		AMERIQUE DU NORD				AMERIQUE CENTRALE	AMERIQUE DU SUD					ASIE (1)			OCEANIE	APATRIDES	Total
		Canada	Etats-Unis	Mexique	Total		Argentine	Brésil	Chili	Autres pays	Total	Japon	Autres pays	Total			
1980	H	179	1 624	37	1 840	115	50	61	131	251	493	277	1 829	2 106	77	17	28 644 (3)
	F	177	1 643	39	1 859	138	50	64	118	254	486	226	1 398	1 624	86	15	26 050
1981	H	144	1 313	66	1 523	108	29	62	107	240	438	340	1 933	2 273	63	22	25 336
	F	162	1 466	44	1 672	156	39	60	107	275	481	257	1 510	1 767	82	24	23 962 (3)
1982	H	150	1 388	71	1 609	51	23	40	88	183	334	307	2 050	2 357	65	36	22 980
	F	190	1 586	60	1 836	85	36	69	76	177	358	276	1 195	1 471	53	22	21 679 (3)
1983	H	128	1 253	24	1 405	65	31	53	115	159	358	277	1 626	1 903	62	30	22 555
	F	156	1 534	23	1 713	96	34	50	80	185	349	235	1 095	1 330	46	15	21 102 (2)

(1) Non compris la Turquie et l' U.R.S.S.

(2) Y compris : Réfugiés O.N.U. - H = 156
- F = 86

Autres réfugiés - H = 10
- F = 10

(3) Y compris : Réfugiés ONU et autres réfugiés.

18.- EVOLUTION DES MIGRATIONS EXTERIEURES PAR SEXE SUIVANT LE PAYS DE NATIONALITE DES MIGRANTS - EMIGRATIONS
(années 1980 à 1983)

Années		EUROPE (1)																
		Belgique	Pays-Bas	Grand-Duché de Luxembourg	France	Rép. féd. d'Allemagne	Italie	Royaume-Uni	Danemark	Irlande	Grèce	Portugal	Espagne	Pologne	Suisse	Yougoslavie	Autres pays	Total
1980	H	9 550	1 753	99	3 177	1 266	3 756	1 612	89	82	356	218	890	83	129	177	471	23 708
	F	8 586	1 583	131	2 797	1 124	3 038	1 762	106	95	312	234	874	90	133	104	404	21 373
1981	H	10 615	2 202	118	2 904	1 302	3 772	1 556	77	62	310	253	671	95	105	132	393	24 567
	F	9 710	1 977	92	2 577	1 232	3 137	1 940	122	87	251	229	686	94	154	86	318	22 692
1982	H	11 504	1 898	138	2 876	1 215	3 851	1 382	68	46	445	242	771	140	118	232	408	25 334
	F	9 993	1 704	90	2 502	1 162	3 215	1 585	124	68	371	214	785	101	110	94	344	22 462
1983	H	11 332	1 720	104	2 764	1 285	3 296	1 402	85	51	477	273	815	150	104	211	403	24 472
	F	9 758	1 582	83	2 456	1 115	2 756	1 646	128	66	377	238	794	103	119	143	367	21 731

Années		U.R.S.S.	TURQUIE	AFRIQUE				
				Algérie	Maroc	Tunisie	Zaïre	Autres pays	Total
1980	H	67	681	404	1 189	367	669	862	3 491
	F	54	535	142	533	123	369	403	1 570
1981	H	59	608	331	1 153	333	787	909	3 513
	F	51	476	118	508	115	467	362	1 570
1982	H	33	648	396	1 531	407	782	945	4 061
	F	33	753	181	596	128	474	371	1 750
1983	H	56	809	350	1 610	376	960	1 108	4 404
	F	42	697	153	636	106	559	460	1 914

Années		AMERIQUE DU NORD				AMERIQUE CENTRALE	AMERIQUE DU SUD					ASIE (1)			OCEANIE	APATRIDES	Total
		Canada	Etats-Unis	Mexique	Total		Argentine	Brésil	Chili	Autres pays	Total	Japon	Autres pays	Total			
1980	H	165	1 771	33	1 969	63	31	47	40	129	247	228	876	1 104	59	17	31 509
	F	171	1 851	35	2 057	96	32	38	35	110	215	187	496	683	60	6	26 703 (4)
1981	H	178	1 635	67	1 880	77	40	54	49	162	305	279	802	1 081	72	22	32 271
	F	224	1 743	40	2 007	72	34	46	56	129	265	224	453	677	53	18	27 923 (4)
1982	H	185	1 691	44	1 920	78	19	62	31	165	277	328	920	1 248	44	41	33 785
	F	177	1 795	50	2 022	91	26	66	31	153	276	289	513	802	49	29	28 146 (4)
1983	H	133	1 336	77	1 546	102	30	52	45	148	275	304	1 502	1 806	60	52	33 707(2)
	F	174	1 501	101	1 776	119	32	52	42	148	274	268	642	910	44	40	27 632(3)

(1) Non compris la Turquie et l' U.R.S.S.
(2) Y compris : Réfugiés O.N.U. : H = 121
F = 82

Autres réfugiés : H = 4
F = 3

(3) Personnes ayant quitté la commune pour transférer leur résidence habituelle en un lieu inconnu Etrangers H = 9 003
sont comprises dans le total F = 5 251
Belges H = 4 383
F = 2 482

(4) Y compris : Réfugiés O.N.U. et autres réfugiés.

19.- EVOLUTION DES MIGRATIONS EXTERIEURES TOTALES SUIVANT LE PAYS DE NATIONALITE DES MIGRANTS - IMMIGRATIONS
(années 1980 à 1983)

Années		EUROPE (1)																
		Belgique	Pays-Bas	Grand-Duché de Luxembourg	France	Rép. féd. d'Allemagne	Italie	Royaume-Uni	Danemark	Irlande	Grèce	Portugal	Espagne	Pologne	Suisse	Yougoslavie	Autres pays	Total
1980	H + F	7 834	4 245	173	6 283	2 548	4 007	3 514	260	169	478	456	474	314	230	327	851	32 163
1981	H + F	7 979	3 575	185	5 815	2 551	2 908	2 877	311	147	752	369	508	596	168	426	894	30 061
1982	H + F	8 479	3 451	167	4 945	2 866	2 274	2 693	170	122	584	291	330	509	162	313	801	28 157
1983	H + F	9 310	3 583	216	5 044	2 709	2 107	2 497	214	155	655	380	404	323	174	153	696	28 620

Années		U.R.S.S.	TURQUIE	AFRIQUE					
				Algérie	Maroc	Tunisie	Zaïre	Autres pays	Total
1980	H + F	159	3 176	604	5 001	622	1 910	1 597	9 734
1981	H + F	144	1 865	461	3 902	442	I 908	1 535	8 248
1982	H + F	69	1 289	309	3 088	324	1 302	1 582	6 605
1983	H + F	106	1 265	276	2 709	282	1 229	1 536	6 032

Années		AMERIQUE DU NORD				AMERIQUE CENTRALE	AMERIQUE DU SUD					ASIE (1)			OCEANIE	APATRIDES	Total
		Canada	Etats-Unis	Mexique	Total		Argentine	Brésil	Chili	Autres pays	Total	Japon	Autres pays	Total			
1980	H + F	356	3 267	76	3 699	253	100	125	249	505	979	503	3 227	3 730	163	32	(3) 54 694
1981	H + F	306	2 779	110	3 195	264	68	122	214	515	919	597	3 443	4 040	145	46	(3) 49 298
1982	H + F	340	2 974	131	3 445	136	59	109	164	360	692	583	3 245	3 828	118	58	(3) 44 659
1983	H + F	284	2 787	47	3 118	161	65	103	195	344	707	512	2 721	3 233	108	45	43 657

(1) Non compris la Turquie et l' U.R.S.S.
(2) Y compris : Réfugiés O.N.U. : H + F = 242

Autres réfugiés : H + F = 20

(3) Y compris : Réfugiés ONU et autres réfugiés.

20.- EVOLUTION DES MIGRATIONS EXTERIEURES TOTALES SUIVANT LE PAYS DE NATIONALITE DES MIGRANTS - EMIGRATIONS
(années 1980 à 1983)

Années		EUROPE (1)																
		Belgique	Pays-Bas	Grand-Duché de Luxembourg	France	Rép. féd. d'Allemagne	Italie	Royaume-Uni	Danemark	Irlande	Grèce	Portugal	Espagne	Pologne	Suisse	Yougoslavie	Autres pays	Total
1980	H + F	18 136	3 336	230	5 974	2 390	6 794	3 374	195	177	668	452	1 764	173	262	281	875	45 081
1981	H + F	20 325	4 179	210	5 481	2 534	6 909	3 496	199	149	561	482	1 357	189	259	218	711	47 259
1982	H + F	21 497	3 602	228	5 378	2 377	7 066	2 967	192	114	816	456	1 556	241	228	326	752	47 796
1983	H + F	21 090	3 302	187	5 220	2 400	6 052	3 048	213	117	854	511	1 609	253	223	354	770	46 203

Années		U.R.S.S.	TURQUIE	AFRIQUE				
				Algérie	Maroc	Tunisie	Zaïre	Autres pays	Total
1980	H + F	121	1 216	546	1 722	490	1 038	1 265	5 061
1981	H + F	110	1 084	449	1 661	448	1 254	1 271	5 083
1982	H + F	66	1 221	577	2 127	535	1 256	1 316	5 811
1983	H + F	98	1 506	503	2 246	482	1 519	1 568	6 318

Années		AMERIQUE DU NORD				AMERIQUE CENTRALE	AMERIQUE DU SUD					ASIE (1)			OCEANIE	APATRIDES	Total
		Canada	Etats-Unis	Mexique	Total		Argentine	Brésil	Chili	Autres pays	Total	Japon	Autres pays	Total			
1980	H + F	336	3 622	68	4 026	159	63	85	75	239	462	415	1 372	1 787	119	23	(4) 58 212
1981	H + F	402	3 378	107	3 887	149	74	100	105	291	570	503	1 255	1 758	125	40	(4) 60 194
1982	H + F	362	3 486	94	3 942	169	45	128	62	318	553	617	1 433	2 050	93	70	(4) 61 931
1983	H + F	307	2 836	178	3 322	221	62	104	87	296	549	572	2 144	2 716	104	92	(2) (3) 61 339

(1) Non compris la Turquie et l' U.R.S.S.
(2) Y compris : Réfugiés O.N.U. : H + F = 203

Autres réfugiés : H + F = 7
(3) Personnes ayant quitté la commune pour transférer leur résidence habituelle en un lieu inconnu :
{ Etrangers : H + F = 12 254 }
{ Belges : H + F = 6 815 } sont comprises dans le total.
(4) Y compris : Réfugiés O.N.U. et autres réfugiés.

21. - MIGRATIONS EXTERIEURES DES BELGES ET DES ETRANGERS PAR PROVINCE ET REGION (année 1983)

PROVINCES ET REGIONS	NOMBRES ABSOLUS						POUR 1 000 HABITANTS (BELGES + ETRANGERS)					
	Belges			Etrangers			Belges			Etrangers		
	Hommes	Femmes	Total	Hommes	Femmes	Total	Hommes	Femmes	Total	Hommes	Femmes	Total
						I. Immigrations						
Anvers	709	853	1 562	2 472	2 008	4 480	0,91	1,07	0,99	3,18	2,51	2,84
Brabant	1 513	1 595	3 108	8 685	7 382	16 067	1,41	1,39	1,40	8,12	6,41	7,23
Hainaut	467	624	1 091	2 437	2 682	5 119	0,75	0,93	0,84	3,91	4,01	3,96
Liège	435	507	942	1 793	1 467	3 260	0,91	0,98	0,95	3,74	2,84	3,27
Limbourg	165	254	419	882	965	1 847	0,45	0,71	0,58	2,42	2,62	2,55
Luxembourg	140	166	306	299	225	524	1,28	1,46	1,37	2,73	1,98	2,35
Namur	184	198	382	325	301	626	0,93	0,94	0,93	1,64	1,43	1,53
Flandre orientale	411	429	840	714	544	1 258	0,63	0,63	0,63	1,09	0,81	0,95
Flandre occidentale	292	368	660	632	534	1 166	0,55	0,67	0,61	1,18	0,97	1,08
Le Royaume	4 316	4 994	9 310	18 239	16 108	34 347	0,90	0,99	0,94	3,78	3,19	3,48
Région bruxelloise	857	996	1 853	6 005	4 991	10 996	1,85	1,89	1,87	12,94	9,49	11,11
Région flamande	1 875	2 244	4 119	6 311	5 508	11 819	0,67	0,78	0,73	2,26	1,93	2,09
Région wallonne	1 584	1 754	3 338	5 923	5 609	11 532	1,02	1,06	1,04	3,81	3,38	3,59
dont région de langue allemande	38	81	119	593	508	1 101	1,16	2,44	1,81	18,16	15,30	16,72
						II. Emigrations						
Anvers	915	1 019	1 934	1 348	1 186	2 534	1,18	1,27	1,23	1,73	1,48	1,61
Brabant	2 698	2 724	5 422	5 368	4 929	10 297	1,41	1,39	1,40	5,02	4,28	4,64
Hainaut	811	948	1 759	2 419	2 934	5 353	1,30	1,42	1,36	3,88	5,88	4,92
Liège	784	775	1 559	2 075	1 633	3 708	1,64	1,50	1,57	4,33	3,16	3,72
Limbourg	235	288	523	938	974	1 912	0,64	0,80	0,72	2,57	2,71	2,64
Luxembourg	226	252	478	196	151	347	2,07	2,22	2,15	1,79	1,33	1,11
Namur	296	293	589	252	205	457	1,49	1,39	1,44	1,27	0,97	1,12
Flandre orientale	549	558	1 107	387	301	688	0,84	0,82	0,83	0,59	0,45	0,52
Flandre occidentale	435	469	904	389	310	699	0,81	0,85	0,83	0,73	0,56	0,64
Le Royaume	6 949	7 326	14 275	13 372	12 623	25 995	1,44	1,45	1,45	2,78	2,50	2,64
Région bruxelloise	1 463	1 553	3 016	3 162	2 873	6 035	3,15	2,95	3,05	6,82	5,46	6,10
Région flamande	2 806	2 986	5 792	4 401	4 049	8 450	1,00	1,04	1,02	1,42	1,57	1,49
Région wallonne	2 680	2 787	5 467	5 809	5 701	11 510	1,72	1,68	1,70	3,74	3,44	3,58
dont région de langue allemande	83	113	196	397	324	721	2,54	3,40	2,98	12,16	9,76	10,95

22. - MIGRATIONS EXTERIEURES TOTALES PAR PROVINCE ET PAR REGION (année 1983)

PROVINCES ET REGIONS	Immigrations			Emigrations (1)			Solde migratoire (1)		
	Hommes	Femmes	Total	Hommes	Femmes	Total	Hommes	Femmes	Total
Anvers	3 181	2 861	6 042	2 263	2 205	4 468	918	656	1 574
Brabant	10 198	8 977	19 175	8 066	7 653	15 719	2 132	1 324	3 456
Hainaut	2 904	3 306	6 210	3 230	3 882	7 112	- 326	- 576	- 902
Liège	2 228	1 974	4 202	2 859	2 408	5 267	- 631	- 434	- 1 065
Limbourg	1 047	1 219	2 266	1 173	1 262	2 435	- 126	- 43	- 169
Luxembourg	439	391	830	422	403	825	17	- 12	5
Namur	509	499	1 008	548	498	1 046	- 39	1	- 38
Flandre orientale	1 125	973	2 098	936	859	1 795	189	114	303
Flandre occidentale	924	902	1 826	824	779	1 603	100	123	223
Le Royaume	22 555	21 102	43 657	20 321	19 949	40 270	2 234	1 153	3 387
Région bruxelloise	6 862	5 987	12 849	4 625	4 426	9 051	2 237	1 561	3 798
Région flamande	8 186	7 752	15 938	7 207	7 035	14 242	979	717	1 696
Région wallonne	7 507	7 363	14 870	8 489	8 488	16 977	- 982	- 1 125	- 2 107
dont région de langue allemande	631	589	1 220	480	437	917	151	152	313

(1) On n'a pas tenu compte ici des personnes dont la nouvelle résidence est inconnue.

TABLEAU DES PRINCIPALES DONNEES DEMOGRAPHIQUES DEPUIS 1973

N.B. En plus des références citées ci-dessous, on peut consulter également l'Annuaire de la Belgique et l'Annuaire régional

A. Statistiques ayant pour source les services de population des communes

Objet	1973	1974	1975	1976	1977	1978	1979	1980	1981	1982	1983
1. Population totale et mouvement											
a) relevé par commune (2)	74/2	75/2	76/2	77/2	78/2	79/2	80/1	81/1	82/2	83/2	84/1
b) relevé par arrondissement, province, région, canton, jusque 1976	(2-3)										
Tableaux récapitulatifs, taux, etc...	74/4-2	75/4	76/4	77/4	78/4	79/1	80/2	81/2	82/3	83/3	85/3
c) superficie-densité					78/4	79/1	80/2	81/2	82/3	84/2	84/2
2. Population étrangère et mouvement (3)	75/1	75/4	76/4	77/4	78/4	79/4	80/4	81/2	82/3	83/3	85/3
3. Migrations	75/1	75/4	76/4	78/1	79/1	80/4	81/2	82/3	83/3	83/3	85/3
4. Population par état civil											
5. Population par âge	75/4	77/1	77/1 77/4	78/1	79/1	79/4	81/2		83/1 85/3	85/3	
6. Ménages											
7. Grandes agglomérations	74/4-2	75/4	76/4	77/4							

B. Statistiques ayant pour source les services d'état civil des communes

Objet	1973	1974	1975	1976	1977	1978	1979	1980	1981	1982	1983
1. Naissances	77/1	77/4	78/1	78/4	80/2	80/4	84/2	85/1	85/3		
2. Mariages et divorces	76/1	76/4	77/1	78/4	79/4	80/2	81/4	82/3	83/1	85/1	
3. Décès	77/1	77/4	78/1	78/4	81/2	83/1	84/2				
a) Liste A (150 rubr.) 8e rév.	76/1	76/4	77/4	78/4	81/2	C.D.n°9					
Liste de base 9e rév.							85/1				
b) Liste B (50 rubr.) 8e rév.	77/1	77/4	78/1	78/4	81/2	83/1					
c) Liste OMS 8e rév. détaillée (broch. spécialisée)	C.D.n°4	C.D.n°5	C.D.n°6	C.D.n°7	C.D.n°8	C.D.n°9					
C. Autres statistiques											
Population scolaire t-1/t (sauf enseignement technique et artistique)	77/3	78/3	79/3	80/3	81/3	82/1					
Typologie	74/4-2	75/4	76/4	77/4							
Age moyen, médian coef. de sénilité	77/4	77/4	77/4	79/4	82/3	82/3	82/3	82/3	82/3	85/3	
Vie moyenne				79/4							
Estimations de la population 1976-1985			76(6)								
Prévisions de population 1976-2000			(5)	(4)							
Tables de mortalité (1972-1976)		(6)									
(1979-1982)								84/2			

(1) Pour le Royaume, les chiffres définitifs ont paru dans le n° 74/3; pour les arrondissements, provinces et régions, voir Bulletins de statistique 2/73 et 1/74.
(2) Les chiffres de la population étrangère au 31 décembre 1971 peuvent être trouvés soit dans l'Annuaire Statistique de la Belgique 1973, pp. 20 et 21, soit dans les données générales des n os 74/3, 74/4-2 des Statistiques Démographiques.
(3) Les chiffres de la population belge (voir aussi "données générales") et le mouvement de cette population belge sont publiés depuis 1971 dans les Annuaires Statistiques.
(4) Etude spéciale : Prévisions de population 1976-2000.
(5) Bulletin statistique n° 6 - 1976.
(6) Bulletin statistique n° 3 - 1980.